L'ABEILLE.

[illegible] MAGNE & CO.
[illegible] RUE DE CHARTRES.

CONDITIONS:

[illegible] pour la feuille ... payable d'avance ... à la Nouvelle-Orléans. Aucun ... Les abonnés qui voudront cesser ... devront en donner avis par écrit, une semaine avant l'expiration de leur abonnement ... [illegible]

[illegible] ANNONCES ... pour l'année ... Les artisans ... de détail, $6 ... Les Banques, ... Assurances, et autres institutions publiques ... navires, bateaux et bateaux à vapeur ... commission, $50. Ce ... payable à l'année et d'avance ... [illegible]

ANNONCES de mariages et de décès, les articles ... payables d'avance ... [illegible]

ANNONCES ... sous ... paraître que par intervalles ... pour chaque insertion. [illegible]

ANNONCES d'articles d'une nature personnelle ... [illegible]

... AVIS ... pour chaque ... publiée, à moins ... payé d'avance ... [illegible]

POUR LOUISVILLE.
Le steamer DIANA, capt. Carter, partira pour les ports ci-dessus et les ports intermédiaires, mercredi, le 19 courant. Pour fret ou passage, s'adresser à bord ou à J. VAIRIN & Co.
17, rue du Commerce.

POUR LOUISVILLE.
Le steamer GENL BROWN, partira pour les ports ci-dessus et les ports intermédiaires, mercredi, le 19 courant à 10 heures A. M. Pour fret ou passage s'adresser à J. VAIRIN & Co.
17, rue du Commerce.

POUR ST. LOUIS ET ALTON. Le steamer SAINT LOUIS, capt. Jos. Conser, est actuellement prêt à recevoir un chargement, et partira pour les ports ci-dessus et les ports intermédiaires. Pour fret ou passage, s'adresser à bord au bout de la rue ... ou à JOHN R. SHAW & C.
24 Poydras.

POUR ST. LOUIS & ALTON—Le steamer GEN PRATTE, capitaine T. J. Casey, est prêt à recevoir du fret, et partira pour les ports ci-dessus. Pour balance de passage, s'adresser à bord ou à
CHS DOANE 60 Poydras.

A LOUER—Le bon marcheur bateau à vapeur TECHE, d'une disposition favorable à la navigation de la côte ou du lac. Le bateau est en parfait état et en outre ... pour ce qui peut être nécessaire à bord. Conditions qui seront modérées, s'adresser à
HENRY TETE, 13, rue Conti.

POUR ST. LOUIS, ALTON ET LES PORTS INTERMEDIAIRES.
Le steamer UNITED STATES, capt. Fosleigh, est prêt à recevoir du fret et partira pour les ports ci-dessus. Pour fret ou passage ayant de beaux emménagements, à bord, en face de la rue de la Douane.
BOGERT & HAWTHORN, 63, rue Gravier.

PAQUEBOT REGULIER POUR MANDEVILLE LEWISBURG & COVINGTON—Le steamer bon marcheur WALKER, capitaine J. A. Bonuceur, ayant été ... réparé, partira pour les ports ci-dessus, les lundi et jeudi après l'arrivée des chars de ... et à son retour tous les mercredi et vendredi ... rail road tous les samedi pour ... après-midi.
... Walker remontera la rivière jusqu'à Covington ... [illegible] ... s'adresser au capitaine à bord.

PAQUEBOT DE BAYOU SARAH ET PORT HUDSON.
[Nouvel arrangement.]
Le steamer PERSIAN, capitaine Jesse Hart, partira ... de la Nouvelle-Orléans tous les mercredis matin à 10 heures, et à son retour du Bayou Sara ... samedis. Pour fret ou passage s'adresser à
BOGERT & HAWTHORN, 63, rue Gravier
ou à STETSON & AVERY.

Ligne hebdomadaire entre la Nlle. Orléans et Mobile.
Le steamer ECHO, capitaine H. Little, ayant été radoubé à neuf, reprendra ses voyages réguliers entre la Mobile et la Nouvelle-Orléans tous les samedis ... P M pour la Baie St. Louis, Pass Christian, Pascagoula et Biloxi, et reviendra le dimanche, touchera aux endroits ci-dessus et arrivera au Rail Road le lundi matin.
De la Nouvelle-Orléans pour la Mobile, tous les ... à 6 heures P M touchera aux endroits ci-dessus et arrivera à la Mobile les mercredis à 6 heures ...
De la Mobile pour la Nouvelle-Orléans, le ... à 6 heures A. M. touchera aux endroits ci-dessus et arrivera à la Nouvelle Orléans le samedi à 6 heures ...
... l'Echo fera un voyage par semaine à la ... [illegible] ... Pour fret ou passage, s'adresser à
GINN & DUNN, 54, Nlle. Levée.

POUR LAFOURCHE et tous les ports intermédiaires—Le bon marcheur GENL. HARRISON, capitaine Batchelder, ... comme paquebot régulier pendant ... et Donaldsonville tous les jeudis ... Pour fret ou passage, s'adresser au capitaine à bord ou à
HENRY TETE, 13, rue Conti.

BATEAU DE LA MALLE DES ETATS-UNIS.—Le steamer ROB. FULTON, pour BAYOU SARAH, capitaine ... partira de cette ville chaque mardi et samedi à ... A. M. et de Bayou Sarah, les lundi et jeudis à ... heures. Pour fret ou passage, s'adresser à bord.

POUR ATTAKAPAS et les ports intermédiaires—Le steamer neuf et rapide ZEPHYR, capitaine ... les voyages comme paquebot régulier ... ci-dessus pendant toute la saison. Et pendant les ... il fera les voyages réguliers entre la Nlle. Orléans et Plaquemine, en partant de ce port tous les ... à 10 heures A M. Pour fret ou passage, s'adresser à bord ou à
A. H. VERRET, 6, Nlle. Levée.

CABOTAGE.

POUR PHILADELPHIE—Ligne de Hardy—Le paquebot JOSEPHINE, capitaine Johnson, partira pour les ports ci-dessus. Pour fret ou passage, s'adresser à bord, en face du marché aux légumes,
JAMES D. DENEGRE, 16, rue de la Douane.

POUR BOSTON—Le navire classé A. 1. JOHN HOLLAND, capitaine Snow, ayant une partie de sa cargaison engagée, ... s'adresser au capitaine ... ou à JOHN A. MERRITT,
53, rue du Camp

POUR BOSTON—Le brick FAVORITE, capit. Wood, partira immédiatement. Pour fret ou passage, s'adresser à THAYER & CUSHING,
30, rue Gravier.

POUR SAVANNAH—La goëlette CHOCTAW, capitaine Norton, ayant les trois quarts de sa cargaison engagée et allant à bord, partira dans peu ... Pour balance de fret ou passage, s'adresser à
J. H. ASHBRIDGE, 57, rue du Camp.

ANTILLES, MEXIQUE, &c

Pour MATAGORDA, Port Lavacca et Linville—La ... goëlette BOSTON PACKET, capitaine Frederic Arnot, ayant une partie de son chargement engagé, et allant sous peu ... pour fret ou passage s'adresser à bord ou à
WM HENRY FULLER, 42 rue Poydras.

POUR LA MOBILE, par la voie du Bassin ... La goëlette HORNET, capitaine Pierse, ayant une partie de son chargement engagé, partira ... jours. Pour le reste du fret ou passage, s'adresser à
J. H. ASHBRIDGE, 57 rue du Camp.

PORTS D'EUROPE.

POUR LIVERPOOL.
Le navire trois mâts WOODSIDE, capt. Walsh, ayant une partie de son chargement engagé, partira sous peu. Pour fret de 500 balles ou l'équivalent, à bord ou à J. H. ASHBRIDGE,
57, rue du Camp.

POUR LIVERPOOL—Le trois mâts UNITED STATES, capitaine Swanton, ayant une partie de sa cargaison engagée, partira sous peu. Pour fret ... s'adresser à bord, ou à
J. H. ASHBRIDGE, 57, rue du Camp.

POUR BARCELONE—La polacre Espagnole PRUDENTE, capt. Millet, ayant une partie de sa cargaison engagée, partira sous peu. Pour fret de ... coton, s'adresser à
CUCULLU, LAPEYRE & Co. 28, rue de la Vieille Levée.

POUR LIVERPOOL—Le trois mâts OCEAN, capitaine Willard, ayant une partie de sa cargaison engagée, a besoin de 400 balles de coton. Pour fret ... s'adresser à bord en face de la Presse d'Orléans ...
J. H. ASHBRIDGE, 57, rue du Camp

A VENDRE OU A FRETER

A VENDRE ou à fréter—Le brick américain SAM HOUSTON, s'adresser à
ALEXANDER GOW, 29 rue Bienville.

A FRETER—Le trois mâts RUSSIA, s'adresser à A. S. BARKER,
22 avril 69 1/2 rue de la Commune.

ON demande un navire du port d'environ 2,000 barils pour aller dans la Méditerranée. S'adresser à
JOHN ALEXANDER, 15 rue du Canal.

MAISONS A LOUER.
UNE maison en briques, située aux encoignures des rues Ste. Anne et Claiborne.
Une maison à étages et en briques, située rue ..., entre Moreau et Casacalvo.
... maison, située rue Moreau, entre Port et Ferdinand, ... Architectes.
... de maison, située rue Claiborne, entre Ste. ... Dumaine.
... conditions, qui sont avantageuses, s'adresser rue ... No. 123
CORDEVIOLLE & LACROIX.

A LOUER—Le magasin à trois étages No. 47, rue ..., entre celles Royale et Chartres. On peut en donner possession immédiatement. S'adresser à
SCHMIDT & Co. 85 rue Bienville.

A LOUER—Le magasin No. 29, rue des Magasins, entre celles Poydras et Natchez; ... S'adresser à
F DE LIZARDI & Co.

A LOUER une maison à quatre appartements avec galerie et cabinets devant et derrière, une ... cour, écurie et remise, rue du Canal, entre ... Marais, s'adresser à Mr. B. A. SOULIE, rue Bienville, No. 65, au premier.

A LOUER présentement. Le grand magasin à trois étages, situé rue Bienville, entre Royale et Bourbon. S'adresser à
R. BRUGIER, 9 rue St-Louis.

MANDEVILLE
A LOUER présentement une maison agréablement située et convenable à une grande famille, elle se compose de plusieurs appartements, cour et jardin. La maison se trouve tout près du lac Pontchartrain. Pour de plus amples informations, s'adresser à Mr. R. Petit ... entre les rues Tremé et Marais ... Mr. COQUILLON. 4 avril

A LOUER—Une petite Maison, située à l'encoignure des rues Commune et Marais. S'adresser à
WM. DINN, 11, Commune, encoignure Tchoupitoulas.

OSNABURGS. 5 balles reçues par le Monument, à vendre par WM. PREHN,
56, rue de la Douane

AUX VOYAGEURS.—Un assortiment de malles de voyage en cuir doublées et consolidées avec du fer, de toutes dimensions, aussi des malles en cuir ou peau de cheval et recouvertes en toile des meilleures fabriques, aussi des Life Preservers de l'Inde à vendre par MEAKINS & KETCHAM.
12 mai Enc. des rues de la Vieille Levée et Bienville.

LINGE DE CORPS confectionné—Les messieurs trouveront chez Meakings et Ketcham, à l'encoignure des rues de la Vieille Levée et Bienville, un assortiment de chemises de toiles extra, ordinaires et très fines. Chemises de mousseline avec le devant et le col en toile, chemises de mousseline de fantaisie de tous prix.
MEAKINGS & KETCHAM,
12 mai Enc. des rues de la Vieille Levée et Bienville

NOUVEL ASSORTIMENT D'HABILLEMENTS.
Vente à des prix réduits.
MEAKINGS & KETCHAM, encoignure des rues de la Vieille Levée et Bienville, ont en mains un nouvel et magnifique assortiment d'habillements d'été qu'ils ont reçu directement des manufactures du Nord et qu'ils offrent à vendre en gros et en détail à des prix forts réduits. Ils ont dans leur assortiment tout ce que l'on peut demander en fait d'articles de toilette. 12 mai

GEO. W. SMITH, CHIRURGIEN-DENTISTE, DE PHILADELPHIE,
ETANT de retour du Nord est logé à l'encoignure des rues Carondelet et Hevia, où il sera honoré de donner aux personnes qui les réclameront les soins de son art.
Références à la Nouvelle-Orléans.
Jacob Wilcox, Dr. Barnes,
Cuthbert Bullitt, Dr. E. J. Coxe,
T. Allen Clark & Co, Henry L. Bennet,
Henry Lockett, E. Hyde,
Dr. Luzenberg, Coxe & Macpherson,
Dr. Duncan. John P. Nisbet.
14 dec

AUX capitaines et propriétaires de steamers—Bon bois de pin à $1 la corde.—Les soussignés livreront aux steamers du bois de pin de la meilleure qualité à $1 la corde. W. & R. MURPHY,
No. 132, rue du vieux Bassin, et 137, rue des Remparts
21 avril

COUTELLERIE FINE—Précédemment reçu un assortiment de ciseaux fins, de beaux couteaux et canifs de poche de qualité supérieure, aussi de fameux couteaux du congrès et de la législature de la Louisiane.
HYDE & GOODRICH,
29 avril. 14, rue de Chartres,

VINS—10 caisses vin rouge en débarquement du navire Louis XIV à vendre par AUGTE. MOLIER,
11mai. rue St-Louis No. 85

COMPAGNIE DU CHEMIN A COULISSES DU GOLFE DU MEXIQUE.
Arrangement pour l'hiver.
A PARTIR de Dimanche, 1er Novembre, la locomotive partira tous les jours du dépôt, à la rue des Bons-Enfans, pour aller à l'habitation Ducros, ou plus loin, selon les progrès du chemin aux heures suivantes:
DANS LA SEMAINE.
Départ. — Retour
A 7 heures A. M. — A 9 heures A. M.
4 " P. M. — 5 " P. M.
LES DIMANCHES.
Départ. — Retour
A 7 heures A. M. — A 9 heures A. M.
12 " M. — 1 " P. M.
4 " P. M. — 5 " P. M.
Nouvelle-Orléans, ce 28 Octobre 1840.
Par ordre de la Direction.
29 jan J. W. SMITH, chef ingénieur

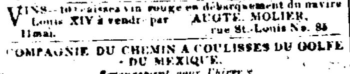

CHEMIN DE FER ENTRE CARROLLTON ET LA NELLE. ORLEANS.
Arrangements pour les jours de la semaine, à partir du 8 mars 1841.

De Carrollton.			De la Nlle. Orléans.		
Char à cheval à	4 h.	A. M	Char à cheval à	5 h.	A. M
Locomotive,	6	"	Locomotive,	7	"
"	8	"	"	9	"
"	10	M.	"	11	"
"	12	"	"	1	P. M
"	2	P. M.	"	3	"
"	4	"	"	5	"
"	[illegible]	"	"	[illegible]	"
Char à cheval	[illegible]	"	Char à cheval	9	"

Pour la convenance des habitans de Carrollton, pendant la saison où les théâtres sont ouverts, un char à cheval partira de Carrollton à 10 heures P. M. et de la Nelle.-Orléans à 11 heures P. M.

ARRANGEMENS POUR LES DIMANCHES.
Les chars partiront aux mêmes heures que dans les jours de la semaine jusqu'à 1 heure P. M., alors une Locomotive partira de Carrollton toutes les heures, jusqu'à 8 heures du soir et de la Nouvelle Orléans jusqu'à 9 heures du soir.
Pour l'agrément des personnes qui vont par le char de 6 heures et qui ne désirent pas rester à Carrollton jusqu'à 8 heures, un char partira à 6½ heures et elles auront ainsi une heure pour visiter peut être le plus beau jardin des E. Unis.
Les personnes qui partiront par la Locomotive devront se procurer des billets, attendu qu'il est défendu aux collecteurs de recevoir de l'argent au lieu de billets.

CHARS DES RUES JACKSON ET DE LA COURSE
Les chars partiront de la rue Jackson à 6 heures A. M. ... heures ils partiront tous les demi heures jusqu'à 8 heures du soir, mais le char qui doit partir de la rue du Canal à 8½ heures n'en partira qu'à 9.
Les passagers sont instamment priés de ne pas mettre les pieds sur les coussins et de ne pas fumer dans les chars, lorsqu'il y a des dames.
Bureau de la Compagnie du Chemin de Fer de la Nlle. Orléans et Carrollton, 20 Oct. 1840.
JOHN HAMPSON, Ingénieur en chef.
1er mars

REÇU par le Caledonia Brander, du Havre, un grand assortiment de marchandises de saison:
Bretelles en soie, gomme et coton,
Mérinos noir, drap d'été 5/4,
Alépine noire,
Serge soie pour tailleur,
Boutons de soie do,
Chal ... noirs 4, 5 et 6/4,
Do. Filet,
Collier do,
Bas filoselle,
Rubans velour noir et ponceau,
Do taffetas noirs (pour cravattes),
Do ... pour souliers,
Batistes imprimées pour robes,
Do ... unies,
Gants fil,
Mouchoirs batiste,
Ombrelles (grande nouveauté frangées)
Fleurs artificielles,
Chaussettes fil,
Linge de tables,
Indiennes à meubles, chamois et bleus
Do à bordures,
Chapeaux paille d'Italie (bords double et simple)
Do pour femmes,
Eaux de Cologne, de fleur d'orange et de Lavande au litre,
Poudre, savons et parfumeries assorties.
BENJ. LACOATT
... pour robes [dernières nouveautés], cols mousseline brodé et guipure. 24 av

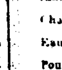

MAGASIN DE GRAINES, rue du Canal, No. 42
—Le soussigné a l'honneur d'informer les jardiniers et les habitans des environs, ainsi que le public en général, qu'il a ouvert un magasin, dans la rue du canal, près de la rue de Chartres, pour la vente de toutes sortes de GRAINES DE JARDINAGE ET DE FERME. Il reçoit maintenant et continuera à recevoir de temps en temps des graines fraîches d'Europe et du Nord. Il ne vendra pas de graines qui ne soient des meilleures qualités et des plus fraîches, ... [illegible] ... On trouvera chez lui toutes sortes de graines pour la saison, une belle collection de graines de fleurs, d'arbres à fruits et d'ornemens.
JACOB F. HECHLER, Fleuriste et marchand de Graines.
28 av rue du Canal, No. 42, près de la rue Chartres

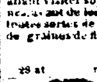
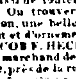

GRAINES FRAICHES DE JARDIN.
LE soussigné informe respectueusement les habitants, les jardiniers du marché et les marchands de la campagne qu'il a en mains une quantité de graines fraîches de légumes et de fleurs garanties de la récolte de 1840, provenant de toutes les parties du monde. Il connaît le désappointement qu'éprouvent beaucoup de personnes après avoir planté de mauvaises graines; aussi, jaloux de mériter la confiance publique, il a pris pour règle de ne jamais s'exposer à de pareils reproches. Ceux donc qui désirent acheter des graines bonnes et à bon marché feront bien de s'adresser au magasin de graines de PRINGLE,
rue du Canal, No. 7,
8 mars à une porte de la rue des Magasins.

ARTICLES DE PECHE—Les soussignés ont reçu par les derniers arrivages un assortiment complet d'articles de tout genre pour la pêche qu'ils offrent à vendre.
HYDE & GOODRICH,
29 av 15, rue Chartres.

MOUCHOIRS de Pongee—150 pièces imprimées, par le Yazoo, à vendre par L. A. LEVY Jr.
29 av 30, rue de la Douane

TOILE à chemises blanchie—10 caisses ... à vendre par L. A. LEVY Jr.,
29 av 30, rue de la Douane.

VIN de Champagne de la marque de Lambert et Co. 1re qualité, à vendre par BLANCHARD, EIMER & Co.
30 avril 26 rue Bienville

DEMI et Quart de pipes d'eau de vie, quatrième preuve, de la marque de Peli-voisin aîné & Co, en débarquement et à vendre par BLANCHARD, EIMER & Co.
30 avril 26, rue Bienville.

SUC de fruits assortis de J. Colin, à vendre par BLANCHARD, EIMER & Co.
30 av 26, rue Bienville.

CHANGEMENT DE MAGASIN—McNAIR & Co., ont transporté leur magasin d'encan et de commission dans la rue de Chartres No. 112. 4 mai

A VENDRE—La véritable Cachucha, dansée par Mlle. Fanny Elssler, publiée et à vendre par CHARLES NICKS,
8 av Magasin de musique, 72, rue Royale

ON voudrait acheter une propriété ou deux petites, pour du comptant en ville ou dans un des faubourgs immédiats, s'adresser à B & A. SOULIE,
65 Bienville, au premier.

SEUL dépôt à la Nouvelle Orléans du sirop concentré de salsepareille, préparé par J. B. A. Mancel Jr., pharmacien à Bordeaux—Les soussignés viennent de recevoir et offrent à vendre ce précieux médicament qui a été reconnu supérieur à tous ceux préparés jusqu'à ce jour pour combattre les maladies émanant d'un vice quelconque dans le sang.
LORREILHE & VALETON,
3av Enc. Royale et Douane

VINS DE MARSEILLE—700 barriques vin de Marseille, marques Baudol, Elysée Baux, Gros frères, en magasin et à vendre à des conditions avantageuses par
J. P. BONNET,
6 fev 3, rue Royale.

RUBANS DE TAFFETAS NOIRS No. 6—500 pièces rubans taffetas No. 6 pour chapeaux d'hommes, à vendre par LORNE & FROIS,
4 mai 21, rue Chartres.

HUILE de lin—15 barriques reçues par le Charles, de Londres, à vendre par Wm. PREHN,
7 mai 56, rue de la Douane

TOILE d'emballage—De 42 à 44 pouces, de Dundee, à vendre en lots à la convenance des acheteurs, par
7 mai WM. PREHN, 56, rue Douane

BIERE de Londres—10 barriques contenant 6 douzaines à vendre par WM. PREHN,
7 mai 56, rue de la Douane

TRAITES sur New York à 60 jours de vue, à vendre par HUGO C. GILDEMEESTER.
29 avril

CAFE DE LA HAVANE—600 sacs en magasin et à vendre par ABRAHAM TRIER,
6 avril 24, rue Gravier

TOILE CRETONNE—12 pièces pour draps de lit, à vendre par FRED. BONIS, 13mars
170 rue Royale entre les rues St-Pierre et Toulouse.

JUS DE GROSEILLE framboise pour sirops et Sorbets 20 caisses récemment reçues à vendre par le soussigné B. POUVERIN,
4 mai—10 Enc. Royale et Dumaine.

VIN ROUGE de Bordeaux en bouteilles à 10 bouteilles $1. On trouvera constamment au magasin de détail du soussigné du vin rouge de Bordeaux, 10 bouteilles, pour $1, le même qu'il vend à $24 la barrique. B. POUVERIN,
4 mai Enc. Royale et Dumaine.

DROGUES et médicaments—Le soussigné reçoit constamment d'Europe et des villes du Nord des drogues et médicaments frais et choisis. Les familles, les habitans et autres peuvent s'approvisionner chez lui à des prix modérés. Il exécute aussi avec la plus grande exactitude les prescriptions des médecins.
J. ROSSI,
12 janv Ville de Lafayette

SANGSUES—Quelques centaines de sangsues de première qualité, à vendre par J. ROSSI,
4 avril Ville de Lafayette.

A VENDRE par le soussigné, pour clore des consignations:
100 barriques vin rouge Montferrand, St. Estèphe et Pauillac;
45 barils vinaigre blanc;
31 demi barriques vin rouge;
13 demi pipes et 30 quarts eau de vie Cognac;
1000 caisses vin St. Julien, Lafite, Gruau Larose, Haut Brion;
4 caisses cèpes à l'huile.
22 av CHS. DUFOUR.

A VENDRE par le soussigné en débarquement du navire ELEONOR venant de Bordeaux. 1000 caisses de vin rouge.
24 av. CH. S. DUFOUR.

LIMONS—360 caisses Limons frais, de Malaga, en bon état, à vendre par
CUCULLU, LAPEYRE & Co,
8 mai 28, Vieille Levée.

AVIS LEGAUX.

ETAT DE LA LOUISIANE—Cour du Premier District Judiciaire—L'Etat de la Louisiane, à tous ceux que ces présentes concernent, salut—Attendu que Charles Fortier ayant acheté à une vente faite par le shérif de la paroisse de Jefferson, la propriété ci-après décrite, s'est adressé au greffe de cette Cour où ladite vente fut enregistrée le 14ème jour de décembre de l'année 1840, pour un avis conformément à un acte de la Législature de l'Etat de la Louisiane, intitulé: "Acte pour confirmer les titres des acquéreurs aux ventes judiciaires," approuvé le 10 mars 1834. Qu'il soit connu et toutes personnes intéressées sont par ces présentes sommées au nom de l'Etat de la Louisiane et de la Cour du Premier District Judiciaire, qui pourraient avoir droit à la propriété ci-après décrite, en conséquence d'un défaut de forme dans l'ordre, le décret ou le jugement de la Cour, en vertu duquel la vente a été faite, ou de toute irrégularité ou illégalité dans l'estimation, l'avis ou le temps et le mode de la vente, ou pour une autre cause quelconque, de faire voir, dans trente jours à dater de la publication de cet avis, pourquoi la vente ainsi faite ne serait pas confirmée et homologuée.
La dite propriété fut vendue par le shérif susdit le ... jour de décembre de l'année 1840, en vertu d'un décret de cette cour rendu le 9 de juin de l'année 1840, dans l'affaire de Charles Fortier vs Charles F. Zi...pel, No 13481 du docket de cette cour, à laquelle vente le dit Charles Fortier s'est rendu acquéreur pour le prix de quarante cinq mille cinq cents piastres payable comptant.
Description de la propriété d'après le transfert judiciaire savoir:
Un certain morceau de terre situé dans la paroisse de Jefferson, à à peu près douze milles au dessus de la ville de la Nouvelle Orléans et sur la même rive du fleuve, mesurant huit arpents de face au fleuve Mississipi avec toute la profondeur qu'il peut avoir et qui s'étend, d'après les titres dans lesquels il se trouve décrit, jusqu'au lac Pontchartrain, borné dans la partie supérieure par des terres appartenant au demandeur et dans celle inférieure par des terres appartenant au défendeur.
Témoin l'honorable A. M. Buchanan juge de la cour susdite, ce 19 décembre 1840.
6 mai—3 en 30j P. LE BLANC, dép. greffier.

ETAT DE LA LOUISIANE—Paroisse de Jefferson—Cour des Preuves—Succession de Me. Louise Duvernay décédée épouse de Bonaventure Martin.—Conformément à un ordre de la Cour des Preuves dans et pour la paroisse de Jefferson date 23 avril 1841, rendu sur la pétition de Joseph Antoine Bonaventure Martin, exécuteur testamentaire de la dite Ve. Martin, j'exposerai en vente publique à l'Arcade de Banks à la Nouvelle Orléans, le samedi 29 de mai prochain à midi, les propriétés ci-après décrites appartenant à la dite succession.
1o. Un lot de terre situé au faubourg Marigny, ayant mesure française, cinquante pieds neuf pouces de face sur la rue de Craps entre les rues Mandeville et Espagne avec les bâtisses et améliorations qui se trouvent dessus.
2o. Un lot de terre situé dans la Nouvelle Orléans, au faubourg Ste. Marie, ayant mesure anglaise, cinquante pieds de face à la rue Carondelet entre les rues Girod et Julia, près la rue Girod, sur soixante pieds français de profondeur entre lignes parallèles, avec les bâtisses et améliorations qui se trouvent dessus.
3o Dix lots de terre situés au faubourg La Fayette en cette paroisse, désignés par les nos. 1, 2, 3, 6, 7, 8, 9, 10, 11 et 12, dans l'ilet no. 16 conformément à un plan fait par John Schreiber ingénieur, le 10 mars 1836 et annexé à un acte de vente par Hart et Hyams à T. R. Bonney, au rapport de J. B. Marks, notaire public, à la Nouvelle Orléans, sous la date du 20 juin 1836.
Les lots no. un, deux et cinq mesurent chacun trente et un pieds onze pouces (31, 11) de face à la rue Philippe sur une profondeur de cent vingt sept pieds dix pouces cinq lignes (127, 10, 5) de profondeur.
Le lot no. six a trente et un pieds onze pouces (31, 11) à la rue Philippe sur cent vingt sept pieds dix pouces de profondeur et face sur la rue (Live Oak) du Chêne Vert, dont il forme l'encoignure.
Les lots Nos sept, huit, neuf, dix, onze, douze, mesurent chacun trente pieds deux pouces et trois lignes (30, 2, 3) face à la rue du Chêne Vert (Live Oak) sur cent cinquante neuf pieds huit pouces de profondeur (159, 8) avec les améliorations qui s'y trouvent dessus.
4o. Marcellite négresse âgée d'environ 24 ans.
Les conditions sont—Les propriétés situées dans la ville et paroisse d'Orléans, un tiers comptant, la balance à six et douze mois de crédit.
Celles situées en cette paroisse, ainsi que l'esclave la moitié comptant; et la balance à six et douze mois, payables en billets endossés à la satisfaction du vendeur, et assurés par hypothèques sur les propriétés vendues jusqu'à parfait paiement, les dits billets devant porter un intérêt à raison de dix pour cent l'an, dans le cas où ils ne seraient pas payés à leur échéance, sans que cette clause autorise l'acquéreur à en reculer le paiement.
Paroisse de Jefferson le 26 avril 1841.
27 av—5 F. DUGUÉ, juge.

DEVANTS de granit, colonnes, corniches, escaliers, etc. et un assortiment complet de beaux granits à vendre par
18 mai G. BEDFORD & BECK, 24 Douane.

BRIQUES à feu de Baltimore—20,000 en débarquement et à vendre en lots au gré des acheteurs par
18 mai G. BEDFORD & BECK, 24 Douane.

GRAISSE—110 barillets graisse ferme, en bon ordre, à vendre par JOHN R. SHAW & Co,
18 mai 24, rue Poydras.

PORC—300 barils mess et prime, à l'inspection à vendre par JOHN R. SHAW & Co,
18 mai 24, rue Poydras

TABAC—72 boucauts de Missouri, en magasin et à vendre par
18 mai JOHN R. SHAW & Co, 24 Poydras.

GRAISSE en Feuilles—1100 barillets de qualité supérieure, à vendre par JOHN R. SHAW & Co,
18 mai 24, rue Poydras.

LARD—100 barriques jambons, plats côtés et épaules, de qualité supérieure, à vendre par JOHN R. SHAW & Co
18 mai 24, rue Poydras.

CHAMPAGNE—30 paniers vin de champagne, en magasin et à vendre par LOISON & SILVESTRE,
18 mai 74, Royale

CLOUS ET POINTES—550 barriques de clous et ..., à vendre par WM. HENRY FULLER,
18 mai 42, rue Poydras.

SAVON et Chandelles de blanc de baleine—110 caisses savon de différentes marques; 50 caisses chandelles de blanc de baleine, et 70 do chandelles de suif, à vendre par WM. HENRY FULLER,
18 mai 42, rue Poydras.

VERT DE GRIS et blanc de plomb. 6 caisses vert de gris en boîtes; 65 barillets de blanc de céruse, à vendre par WM. HENRY FULLER,
18 mai 42, rue Poydras.

HUILE—1900 gallons huile de sperm pure, 960 do huile de baleine; 750 do de poisson noir, et 1000 do mélangée, à vendre par WM. HENRY FULLER,
18 mai 42, rue Poydras.

CAFÉ de la Havane—750 sacs café de qualité prime, à vendre par ABRAHAM TRIER,
18 mai 34, rue Gravier.

THÉ Impérial et poudre à canon en boîtes de 6 et 13 liv. Young Hyson do do; en magasin et à vendre par
N D CHAMBERLIN,
18 mai 75, rue des Magasins.

CAFÉ Vieux gouvernement de Java, à vendre par
N D CHAMBERLIN,
18 mai 75, rue des Magasins.

HUILE Pure d'hiver pressée en tierçons, de baleine blanche raffinée en tierçons et en barils, et huile de lin en tierçons, et en barils en magasin et à vendre par
N D CHAMBERLIN,
18 mai 75, rue des Magasins.

PLOMB de Chasse, en magasin et à vendre par
N D CHAMBERLIN,
18 mai 75, rue des Magasins.

NOIX Muscades—10 barillets en magasin et à vendre par N D CHAMBERLIN,
18 mai 75, rue des Magasins.

MOUCHOIRS Pongée—500 pièces de soie, en magasin et à vendre par W C TOMPKINS & Co,
18 mai 50, rue Gravier.

SALDERATUS—10 barriques et 20 1/2 barils Salderatus, à vendre par W C TOMPKINS & Co,
18 mai 50, rue Gravier.

DENIMS BLEUS—6 caisses, à vendre par
W C TOMPKINS & Co,
18 mai 50, rue Gravier.

EAU-DE-VIE—200 barils eau de vie américaine, à vendre par W C TOMPKINS & Co,
18 mai 50 rue Gravier.

EAU-DE-VIE française—Cognac en demi-pipes, à vendre par ALEX. GOW,
18 mai 29, rue Bienville

RUM—14 barillets excellent rum de la Nouvelle-Angleterre, à vendre par ALEXANDER GOW,
18 mai 29, Bienville

HUILE de lin—10 barils, à vendre par
ALEXANDER GOW,
18 mai 29, rue Bienville

PEINTURE—200 barillets blanc de plomb, par 25, 50 et 112 liv; 1000 boîtes vert, par 10, 14, 25 livres, et 200 barillets noir, par 14 liv, à vendre par
ALEXANDER GOW,
18 mai 29, rue Bienville

RUM de la Nouvelle-Angleterre, constamment en vente par JOHN A. MERRITT,
18 mai 53, rue du Camp

MAIS—600 sacs mais en magasin et à vendre par
JOHN A. MERRITT,
18 mai 53, rue du Camp

CLOUS—500 barriques clous de Boston, actuellement en débarquement et à vendre par JOHN A. MERRITT,
18 mai 53, rue du Camp

GRAISSE—500 barillets de graisse supérieure et 300 de qualité ordinaire, à vendre par
ADAMS, HARTWELL & Co.,
18 mai 36, rue du Poydras.

BOEUF MESS—40 demi barils de qualité supérieure à vendre par ADAMS, HARTWELL & Co.,
18 mai 36, rue Poydras.

SAVON—50 boîtes de savon de Cincinnati, à vendre par ADAMS, HARTWELL & Co.,
18 mai 36, rue Poydras.

PORC—300 barils mess. M. O rump et jobs &c. à vendre par ADAMS, HARTWELL & Co.
18 mai 36, rue Poydras.

JAMBONS—150 boucauts jambons, plats de côté et épaules à vendre par ADAMS, HARTWELL & Co.,
18 mai 36, rue Poydras.

JAMBONS de la première qualité, en boucauts et en barils, à vendre par ADAMS, HARTWELL & Co.,
18 mai 36, rue Poydras.

TRAITES sur New-York et sur Baltimore, à vendre par
11 mai CHARLES CLEGG, 11, St. Charles.

CHANGE sur New-York, à vue, à vendre par
11 mai CHEVREMONT & Co. 53, Royale

LETTES de change sur New York, à vendre par
27 avril W. G. HEWES & Co

GRAISSE, beurre de Goshen, à vendre par
10 mai CHS DOANE, 60 Poydras.

RAISIN—300 caisses à vendre par
10 mai CHS. DOANE, 60 Poydras.

PORC et boeuf—600 barils porc à l'inspection, et boeuf de qualité inférieure, à vendre par
10 mai CHS. DOANE, 60 Poydras.

CIDRE de Champagne—200 caisses en magasin et à vendre par
10 mai CHS. DOANE, 60 Poydras.

FARINE—300 barils farine superfine, à vendre par
10 mai J. VAIRIN & Co.

JAMBONS—100 boucauts de toutes descriptions, à vendre par J. VAIRIN & Co.

GRAISSE—100 barils en magasin et à vendre par
10 mai J. VAIRIN & Co.

CAFE de la Havane—800 sacs à vendre par
7 mai A. TRIER, 31, rue Gravier.

TRAITES sur Paris, à vendre par
31 mars F. PERRET.

CHOCOLAT—200 caisses extra no. 1 à vendre par
7 mai THAYER & CUSHING, 30 Gravier.

HARICOTS—50 barils récemment reçus et à vendre par
3 mai THAYER & CUSHING, 30 Gravier.

TRAITES sur Philadelphie, à vendre par
30 av—6 HENRY TETE, 13, Conti

PAPIER à Enveloppes—300 rames à vendre par
4 mai FROST & Co, 8, Douane.

LARD—150 boucauts jambons, plats-côtés, épaules, à vendre par J. VAIRIN & Co., 29 avril

JAMBONS ENVELOPPES—20 boucauts et 60 tierçons à vendre par J. VAIRIN & Co., 29 avril

GRAISSE—2000 barillets et 00 barils graisse en feuilles à vendre par J. VAIRIN & Co., 29 avril

PORC—600 barils mess M. O. P. O. et à vendre par
29 avril J. VAIRIN & Co.

THE poudre à canon et impérial à vendre par
29 av WIGGIN & DAVENPORT, 25 Gravier.

LAINE—Un petit lot à vendre par P. A. GIRAUD,
29 avril 19, rue Tchoupitoulas

JAMBONS plats côtés et épaules à vendre par
29 av WIGGIN & DAVENPORT, 25 Gravier.

TÊTES de cochon et épaules—50 barils à vendre par
29 av WIGGIN & DAVENPORT, 25 Gravier.

CIDRE DE CHAMPAGNE—300 caisses à vendre par
29 av CHS. DOANE, 60, rue Poydras.

THE—50 1/2 boîtes et 2/0 caisses à vendre par
29 av CHS. DOANE, 60, rue Poydras.

PORC—600 barils porc mess et prime, à vendre par
29 avril MAUNSEL WHITE & Co.

CORDES—300 rouleaux cordes à vendre par
29 avril MAUNSEL WHITE & Co

TOILE du Kentucky—300 pièces à vendre par
29 avril MAUNSEL WHITE & Co.

TRAITES sur Londres, à vendre par
26 avril HUGO C. GILDEMEESTER.

CAFE—4 0 sacs café Havane, 300 do Laguyra, à vendre par R. GRONNING & Co. 9 mai

GRAINES de moutarde, à vendre par
7 mai CONVERSE & Co, 78 N. Levée.

POIVRE et piment—60 sacs à vendre par
7 mai CONVERSE & Co, 60 N. Levée.

ASSURANCES SUR
LA VIE.
COMPAGNIE D'ASSURANCE DE L'OCEAN.

LE manque d'une institution d'Assurances sur la vie, et les primes extravagantes que demandent les compagnies de l'Europe et du Nord pour assurer la vie d'individus résidant à la Louisiane, ont déterminé la direction de cette compagnie à mettre en opération la clause de sa charte qui l'autorise à contracter des assurances sur la vie, à des prix qui pourront mettre à même chaque personne, jouissant d'un revenu annuel ordinaire, d'assurer à ceux qui dépendent d'elle une ressource en cas de mort.
L'échelle des primes adoptées par la compagnie est aussi conforme qu'il a été possible de le faire à celle des Compagnies de Londres, qui font des assurances sur la vie dans toute l'Angleterre; il n'y est fait aucune augmentation pour la différence des climats.
D'après cette échelle, une prime annuelle de vingt piastres, payée par une personne de 25 ans, assure le paiement de mille piastres à son ayant cause en cas de mort dans l'année; une prime annuelle de cent piastres assure une somme de cinq mille piastres, et ainsi de suite en proportion pour une somme plus forte.
La Compagnie signera des polices pour une période d'une à sept années, dont la prime sera payable par trimestre, par semestre, ou même par année.
Des renseignements plus étendus seront fournis au bureau de la Compagnie, No 45, rue du Canal, à l'encoignure de la rue Gravier.
Par ordre de la Direction.
1 mars CH. BRIGGS, secrétaire.

REÇU par les navires Caledonia et Manco du Havre, un assortiment de parfumerie, crème de Perse, huile, savons, crème d'amandes, opiat, eau de Cologne, essences de Prévost, pour le mouchoir, Odontine Pelletier, brosserie, peignes, houppes, cygnes, bretelles, cols d'été, chapeaux de paille pour enfants, chemises coton de couleur et blanches, perruques, bandeaux, frisettes, nattes et autres postiches. Un grand assortiment d'autres marchandises, fournitures de coiffures. Le soussigné étant sur le point de partir pour faire ses achats en France, vendra ces articles au plus juste prix. T. MOREAU.
139 rue Royale encoignure St. Pierre, et 30 rue St. Charles en face l'hôtel Exchange. 8 mai

HABILLEMENS pour enfants—M. Ve. Dezaux prévient ses connaissances qu'elle offrira samedi prochain les articles suivants arrivés par le navire Caledonia, Brandor
2 balles coutils dessins nouveaux,
1 do mérinos drap d'été.
Un bel assortiment d'habillements d'été pour hommes et enfans, et divers autres articles pour être vendus en gros et en détail. Rue de Chartres No. 85, encoignure Conti.
21 avril

INSTRUMENT DE MUSIQUE A PRIX COUTANT.
T. E. BENOIT, encoignure Chartres et Jefferson, offre à vendre, d'ici au 25 courant, à prix coûtant: instruments de musique de tout genre, et musique de Lucie, de Lammermoor, Anne de Boulen, Zanetta, le Domino Noir, la Reine Jeanne, Loyse de Montfort, la Reine d'un Jour, le Perruquier de la Régence, et autres, qu'il vient de recevoir et qu'il offre à 25 pour cent de Re[illegible]. 3 mai

MAGASIN A LOUER.—La maison d'entrepôt en briques et à 4 étages située à l'encoignure des rues Poydras et Tchoupitoulas, sera louée à raison de 900 par mois jusqu'au 1er. décembre prochain.
S'adresser à J. CHALARON,
1er. mai. 31, rue Bienville.

MAIS—3000 boisseaux en débarquement d'un chaland, à vendre par A. T[illegible]ER,
7 mai 34, rue Gravier.

CAFE—400 sacs café vert de la Havane en débarquement du brick Emprezario à vendre par
PRATS & HERNANDEZ,
1er. mai. 27, rue Toulouse

BOITES & SOULIERS—300 caisses comprenant un assortiment général, reçues par les navires St. Louis et Herculean, à vendre par A. F. DUNBAR & Co,
7 mai 16, rue de la Douane.

TOILE D'EMBALLAGE et cordes du Kentucky, de qualité supérieure, à vendre par
WILLIAM G HEWES & Co,
29 avril rue Natchez

BOTTES, souliers et brodequins—100 caisses comprenant un assortiment général pour le commerce de la ville et de la campagne, à vendre à des conditions libérales par A. F. DUNBAR & Co
29 avril 16, rue de la Douane

A VENDRE par les soussignés en débarquement du navire Chateaubriand de Bordeaux,
50 caisses absynthe Suisse 1re qualité,
40 do Kirchwaser 1re forêt noire,
1 do contenant 24 chapeaux de soie à la dernière mode,
1 do contenant 30 cannes de choix
29 av LORREILHE & VALETON, 2 Toulouse

SARDINES à l'huile, en débarquement du navire Chateaubriand, venant de Bordeaux—10 caisses en 1/2, 1/4, et grandes boîtes, à vendre par FRED. BONIS,
20 av 168, rue Royale, entre St Pierre et Toulouse.

JACONATS Français, reçu par le Caledonia Brander—8 caisses nouveaux dessin, à vendre par
FRED. BONIS,
28 av 168, rue Royale, entre St. Pierre et Toulouse

CHAPEAUX de paille d'Italie—1 caisse noirs pour dames à vendre par FRED BONIS,
28 av 168, rue Royale, entre St. Pierre et Toulouse.

CHEMISES Françaises—160 douz. mulhouse en couleur
100 blanches
A vendre par FRED. BONIS,
28 av 168, rue Royale, entre St. Pierre et Toulouse.

BOIS DE CAMPECHE—Onze tonneaux à vendre par
F. TIO,
27 avril 56, rue Ste. Anne.

A VENDRE—MON HABITATION au Bayou Boeuf, dans la paroisse St Landry, à trois milles au dessous de la ligne des Avoyelles contenant 1300 arpents dont 260 sont défrichés, et le reste couvert de gros bois. Cette terre est bien élevée, et est susceptible de culture et d'une fertilité peu commune. [illegible] ... Devant retourner au Nord, je vendrai à des prix et conditions raisonnables. Pour plus amples informations, s'adresser à MM. Adams & Whital à la Nouvelle-Orléans, ou au soussigné aux Opelousas.
13 avril—26 T. A. COOKE.

ENTREPOT de Marbre ... No. 2, rue Royale, ... Le soussigné prévient le public ... [illegible] ... marbres d'Italie pour cheminées, ... tables, ... rondes ... et autres différents articles d'Italie ... [illegible] ... New York ...
N. B.—Il répare aussi les ornements en albâtre, ... blanchissement.
Les conditions, d'après les ordres ... J. FILIPPINI

JAMBONS—60 barils jambons de famille enveloppés ... et 30 do ... à vendre par
LAUVE BROTHERS 26 V. Levée.

A VENDRE par le soussigné ... caisses papier à tapisser ... à vendre ... F. PERRET.
... rue Toulouse

CHEMISES françaises—100 douzaines blanches, à vendre par FRED. BONIS,
22 mars 170 Royale, entre les rues St Pierre et Toulouse.

LOUIS MUH
INFORME ses amis et le public qu'il vient de recevoir par le navire Lafayette du Havre un assortiment superbe de montres, ... [illegible] ...
Montres pour Messieurs échappement à ancre et à cylindre.
Montres pour Dames ... nouveau et superbe.
Montres en argent, Lépine et à Verges pour hommes et enfants ... un assortiment ... [illegible] ... qu'il offre en vente en gros et en détail ... rue de Chartres

ACADEMIE DE CARROLLTON.
LES soussignés ont l'honneur d'annoncer aux pères de familles de la Nouvelle Orléans et de Jefferson ainsi que des paroisses environnantes, qu'ils ont l'intention d'ouvrir le lundi ... prochain sous leur direction, une école pour la réception des garçons, comme pensionnaires et externes.
Ils s'engagent à porter l'attention la plus zélée à leur amélioration morale et intellectuelle.
Les avantages de Carrollton sont bien connus, sous le rapport de la localité. La maison spacieuse appartenant à Mr. Kohn, le jardin et ses dépendances, tout l'établissement enfin est admirablement adapté pour l'objet qu'ils proposent.
Comme l'institution doit être strictement préparatoire l'âge des élèves sera limité à douze ans. Les parents apprécieront sans doute les avantages de cet arrangement.
Les préparatifs nécessaires auront lieu au plus tôt, pour la réception de jeunes demoiselles comme pensionnaires et externes. La même restriction au sujet de l'âge, s'applique aux deux départements.
L'année Académique se divisera en deux sessions; celle d'hiver commençant le 1 janvier et finissant le 25 juin; celle d'été, commençant le 1 juillet et finissant le 30 décembre.
CONDITIONS. Extras.
Pour l'Anglais, le Français, l'Espagnol, le Latin (y inclus l'Ecriture, l'Arithmétique la Géographie, &c.) chacune $5 par mois
Pour deux des langues mentionnées, 9
Pensionnaires par an, $300
Payables d'avance et par semestre.
REFERENCES:
A la Nouvelle-Orléans,
Messrs Félix Garcia, Chs. Derbigny,
R. Hiriart, Josh. Kohn,
Isaac T. Preston, Warren Stone.
A la Paroisse Jefferson.
Messrs F Dugué, Manor Kenner,
Théophile Fortier.
J. NICOL,
22 oct S. A. BARRAUD

EN magasin et à vendre par les soussignés:
250 barriques Vin rouge Haut Brion, Talence, St. Julien et St. Estèphe,
30 tierçons do Talence;
50 do Vin blanc Barsac;
48 do Vin Haut Sauterne;
800 caisses Vin St. Julien et St. Estèphe;
150 do Vin blanc Sauterne;
200 do Vin rouge la Mission, Château Margaux et Laute;
250 do Vin Muscat;
50 do Vin de Champagne, 1ère qualité;
500 paniers Anisette fine et surfine;
50 tierçons Vinaigre;
100 caisses Liqueurs assorties;
20 milliers Cigares
AUGUSTE MOLIER,
4 mai rue Ste. Anne, No. 85.

ENTREPOT DE MARBRES DE CHEMINEE ET DE GRANIT.
Rue de la Douane No. 147, entre Dauphine et Bourgogne
LE soussigné sculpte et travaille le marbre et le granit dans les genres les plus nouveaux et les plus finis, et fait les tombes, les tablettes avec inscriptions en lettres taillées; les tombes et autres ouvrages en pierres, en ciment et en plâtre, &c. Les ordres pour des travaux de ce genre seront promptement exécutés, à des conditions raisonnables, et le soussigné espère pouvoir mériter le patronage du public.
31 dec C. L. SEIXAS.

LE SOUSSIGNE offre à vendre à des prix modérés les marchandises suivantes, savoir:
100 milliers cigares de la Havane, différentes marques,
150 tierçons eau-de-vie de pêches,
60 do. de Monnengahela Whiskey,
2 do. vin de Ténériffe,
200 caisses vin de Sherry [qualité supérieure]
110 caisses vin de Porto do.
60 paniers Champagne,
200 caisses vin de Bordeaux,
130 caisses de savon de Boston,
20 caisses de vin du Rhin.
... av—1 ms. HENRY TETE, 13, rue Conti.

VINS DE BORDEAUX, EAUX-DE-VIES, &c.
A VENDRE par le soussigné, reçus par les derniers arrivages de Bordeaux:
50 demi-pipes eau-de-vie 4e preuve, diverses marques,
75 quarts do de do do
25 demi et quarts vieille eau-de-vie de Cognac, (Pinet, Castillon & Co.
45 barils vin blanc (Haut Sauterne,)
350 barriques vin rouge différentes qualités,
2500 caisses do do (pr. 12 et 24 demi-bouteilles,)
25 caisses absynthe suisse 6me preuve,
850 paniers anisette surfine de Champion & Chauvet,
50 caisses fruits au jus, assortis,
75 paniers Champagne, [qté supérieure] Jolly Brand,
50 caisses vin d'Hermitage, blanc,
50 paniers guignolet, 50 liv. colle gélatine, &c. &c.
8 mai—10 F. JORDY, 118, rue Royale.

REÇU par le navire Chateaubriand, de Bordeaux, et à vendre par les soussignés:
74 demi pipes, 31 quarts de Eau de vie différentes qualités;
35 demi barriques Vin Sauterne et Graves;
46 do Vinaigre;
297 barriques Vin rouge différentes qualités;
606 caisses Vin rouge do par 12 bouteilles et 24 demi bouteilles;
130 do Vin blanc Sauterne et Graves do;
30 caisses Liqueurs assorties;
93 caisses Absinthe Suisse;
1700 paniers Anisette;
104 caisses Fruits à l'eau de vie;
40 caisses Macaroni et vermicelli,
800 ... et 7 balles bouchons;
10 caisses prunes d'Ente;
60 paniers bouteilles vides,
17 caisses papier.
HERBAULT FRERES,
30 av 18, rue Bienville.

CAFE de la Havane et Sucre, en magasin et à vendre par CUCULLU LAPEYRE & Co,
8 mai 28, Vieille Levée.

BOIS de Campêche—15 tonneaux bois de Campêche, frais à vendre par F. TIO,
8 mai 56, rue St. Anne.

PAR LE REGISTER.

PAROISSE D'ORLEANS—Cour des Preuves—Succession de Sarah Dunn—Avis est par le présent donné aux créanciers de la dite succession et à toutes autres personnes que cela peut concerner, d'avoir à déduire, sous dix jours, ... la présente publication, les raisons pour lesquelles le compte présenté par Thomas Powell, exécuteur testamentaire datif de feu Sarah Dunn ne serait point approuvé et homologué, et les fonds entre ses mains répartis conformément au dit compte
Par ordre de la Cour,
10 mai W. F. C. DUPLESSIS, Rég. des Testaments.

Succession Dunn.
VENTE par le Régistre des testaments.—Samedi, vingt-deux mai 1841, à 4 heures de l'après-midi, en vertu d'un ordre de vente de l'honorable Cour des Preuves dans et pour la paroisse et ville de la Nouvelle-Orléans, Etat de la Louisiane, en date du 30 avril 1841, il sera vendu dans la maison sise rue des Nayades entre les rues ... et Thalie, les effets mobiliers dépendant de la succession de feu Isaiah Dunn; et consistant en meubles meublants, &c.
Conditions: comptant.
11 mai W. F.C. DUPLESSIS, reg. des testaments

AVIS—Une famille respectable partant pour France, désire trouver une dame d'un certain âge pour l'accompagner et soigner deux enfants; il est inutile de se présenter sans être porteur de bonnes recommandations.
S'adresser immédiatement à
FOLLAIN, BELLOCQ & DEGELOS,
7 mai 25, rue St Louis.

MACHINE A VAPEUR.
LES soussignés agens de Goodloe & Coon, de Cincinnati, reçoivent des ordres pour la confection de machines à vapeur, moulins à sucre, à scie, presses à coton, et tous ouvrages de ce genre.
9 av—1an FRERET BROTHERS.

RAWDON WRIGHT, HATCH & EDSON,
Graveurs de Planches de Billets de Banque.
A la Nouvelle-Orléans.
PLANCHES DE BILLETS DE BANQUE, Bons de Paiements, Lettres de Change, Certificats de Dépôts et d'Actions, Chèques, Sceaux, &c, gravés avec promptitude, dans le même genre que les ... dans leur atelier à New York, et aux prix accoutumés.
Ils ont constamment en mains du papier de billets de banque, de qualité supérieure.
Leur atelier est à l'encoignure des rues Royale et du Canal. 8 jan

AVIS. Toute personne ayant quelques réclamations à faire contre le steamboat Teche, pour dettes contractées par le dit bateau, à partir du 27 janvier, jusqu'à ce jour est dûment notifiée par le présent, de se présenter pour un règlement, dans les quinze jours qui suivront cette publication, à l'office de Mr. Henry Tete.
J. HOOPER.
8 mai—12 L. M. VERBOIS.

BAINS CONTI,
ENTRE LES RUES BOURBON ET DAUPHINE.
LE public est prévenu que ces bains sont ouverts depuis 6 heures du matin jusqu'à 10 heures du soir, et que rien n'a été négligé pour rendre cet établissement digne du patronage dont le public a bien voulu l'honorer jusqu'à ce jour.
Les dames devant fréquenter cet établissement, les messieurs sont prévenus de s'abstenir de fumer dans l'intérieur.
L'entrée des dames est par le jardin au No. 119.
Prix:—Bain avec deux serviettes, 37 1/2 c.
" Chaque serviette extra, 5
" Un peignoir, 10
" Un fond de bain, 10
Deux personnes occupant une seule baignoire payeront un bain 1/2 seulement. 24 avril—1m

M. BEAU, Docteur en médecine de la faculté de Paris, licencié par la Faculté Médicale de la Louisiane, a l'honneur d'annoncer au public de cette ville qu'il a élu son domicile au no. 180, rue Toulouse où on pourra le consulter, à toute heure. 19 avril—1 m

AVIS—Tous personnes ayant des réclamations contre le William McQueen, sont priées de se présenter avec les preuves authentiques dans les dix jours qui suivront la présente publication, chez le soussigné syndic des créanciers, afin qu'un tableau de distribution puisse être fait.
7 mai 10 JOHN L. LEWIS, Syndic

HORLOGERIE
EN GROS ET EN DETAIL.
UN assortiment de Montres de choix, or et argent, de toutes descriptions, ainsi que des horloges ... à vendre à des prix très réduits chez le soussigné.
A. FAVRE,
Horloger, rue de Chartres, No. 157, entre Toulouse et St. Louis. 27av—1m

LES soussignés ont actuellement en magasin et à vendre les vins et spiritueux désignés, que l'on peut boire de suite:
Crack No. 1, vieux et supérieur Madère,
Hindoustan, vieux L. P. Madère, le choix et supérieur,
Do vieux L. P. do extra choix,
Odessa vieux L. P. Madère extra supérieur de choix,
Do Do bon extra-choix,
Village do choix supérieur,
Madère de vieille réserve,
Vieux Madère Tinta, de choix,
Nouveau Madère d supérieur,
FOLLAIN, BELLOCQ & DEGELOS,
18 mai 25, rue St. Louis

LES soussignés offrent à vendre en débarquement du navire Chateaubriand de Bordeaux:
1500 boîtes sardines,
... barrique vin différente qualité,
10 demi pipes eau-de-vie,
22 barils vinaigre,
14 caisses vin de Lafitte, avec étiquettes et capsules,
200 caisses vins fins en demi-bouteilles,
5 barils vin de Madère, première qualité,
... caisses prunes en boîtes de fer blanc ... la livre
... cornichons courts et longs, fins
... paniers huile d'olive, grandes bouteilles,
20 caisses vermicelli,
20 do. Macaroni,
5 barils anisette fine,
20 caisses liqueurs assorties,
10 caisses fruits à l'eau de vie,
26 do barriques vin blanc de choix,
50 barriques vins fins et vins ...
LOISON & SILVESTRE.
26 av 72, rue Royale.

J. ROSS[illegible]
PHARMACIEN ET DROGUISTE.
[illegible]
A reçu une nouvelle addition ... [illegible] ... à vendre à des prix modérés.
Tamarin, casse, crème de tartre, manne, ... huile de ricin, sel d'epsom, camphre, huile d'amandes douces, ... fleurs d'orange, ... Le Roy purgatif et vomitif, sirop d'orgeat, ... pâte pectorale, capsules ... copahu ... Avec un assortiment des préparations chimiques de Pelletier. [illegible]

LE soussigné offre à vendre au débarquement du ... Grand cru Guillot de Suduiraut, des années 1818, 23, 31 et 36.
Plus 36 caisses des mêmes vins des années 1818, 23, 25, 31.
2 barriques vin rouge 1836 et 24 do cru St-Julien Galion
11 24 caisses même vin rouge 1836
CHARLES DUFOUR,
10 mai 58 rue du Camp.

A VENDRE sur la Levée, en débarquement du ... venant de Marseille ... caisses ... Eau de Cologne, ... fleurs d'orange, ... câpres, anchois et ... [illegible]

MERINOS et ... à pantalons—Un lot assortiment de mérinos français à habit et le coutil uni ... à vendre au gros et en détail, à bas marché par
J. E. LOBRE,
8 avril Encoignure Chartres et Conti.

COTON SUR BOBINES—6 caisses de coton à coudre de la manufacture renommée de Robert ..., Paisley, à vendre par KENNEDY, DUREL & Co.
11 mai 31, rue Toulouse

BOTTES SOULIERS BRODEQUINS—115 caisses par le navire St Louis, à vendre par
R. G. HOBBS,
11 mai 12 rue de la Douane

CORDES d'emballage—20 rouleaux pour les opérations des steamers, à vendre par
PRIESTLY & BEIN,
4 mai 19, Nouvelle Levée.

VIN DE CHAMPAGNE—100 caisses vin de Champagne Mousseux, de la marque ... en débarquement du navire Anne Louise, et à vendre par
J. ALBERT,
14 mai 26 rue St-Louis.

CORDAGES et esprit de thérébentine—100 rouleaux cordages de Manille, 1ère qualité, 10 barils esprit thérébentine, à vendre à bas prix, pour clore des consignations, par THAYER & CUSHING,
13 mai 30 rue Gravier.

MARCHANDISES POUR LE MEXIQUE—Impériales de 36 pouces et satin blanc et de couleur—Un bel assortiment à vendre à bas prix pour clore une consignation, par CHARLES CLEGG,
14 mai 11 rue St-Charles

LE soussigné a pris aujourd'hui en société Mr. Alfred Kearny, et continuera les affaires sous la raison de Bridge, Kearny & Co.
7 mai EDWARD A. BRIDGE.

JAMBONS—50 barriques à vendre par
JOSEPH LANDIS & Co.,
13 mai 14, rue Poydras.

PEAUX DE DAIM—2 balles peaux de daim, à vendre par LOISON & SILVESTRE,
13 mai 73, rue Royale.

TOILE D'EMBALLAGE D'ECOSSE—100 pièces à vendre par ANDREWS & BROTHERS,
14 mai 50 rue du Camp

SUCRE de la Havane—400 caisses sucre blanc et 176 do blanc, en débarquement et à vendre par
14 mai R. GRONING & Co.

CIGARES de la Havane—120 boîtes qualité supérieure à vendre par
14 mai BLASCO & SIMIDEL, 26 Commune,

CIGARES de la Havane—Un assortiment choisi de toute description à vendre par
14 mai BLASCO & SIMIDEL, 26 Commune.

CAFE—1000 sacs café Laguayra, 500 do Havane, en débarquement et à vendre par
18 mai. R. GRONING & Co.

WHISKEY de Monongahela vieux—20 barils à vendre par TUFTS & HOBART,
14 mai 20, rue de la Douane

VIS—25 barillets de 4 à 7 pouces, à vendre par
TUFTS & HOBART,
13 mai 20, rue de la Douane

BEURRE de Goshen—15 barillets en débarquement du Saratoga, à vendre par TUFTS & HOBART,
11 mai 20, rue de la Douane

SACS de pitre—50 balles à vendre par
TUFTS & HOBART,
13 mai 20, rue de la Douane

CIGARES 7,000 régalias supérieures, impériales, &c. &c. à vendre par P. A. GIRAUD,
13 mai 12, rue Tchoupitoulas

LARD—100 boucauts plats côtés de Cincinnati et épaules à vendre par JOSEPH LANDIS & Co.,
13 mai 14, rue Poydras.

PORC—500 barils porc désossé et croupions, à vendre par JOSEPH LANDIS & Co.,
13 mai 14, rue Poydras.

CAFE—St-Yago et Havane—300 sacs à vendre par
JOSEPH LANDIS & Co.,
13 mai 14, rue Poydras.

MAIS—1400 sacs en débarquement du steamer Norfolk, et à vendre à bas prix, par
JOHN R. SHAW & Co,
13 mai 24, rue Poydras.

FARINE—100 barils farine de moulin Rockport, en débarquement du steamer Pratte, à vendre par
JOHN R. SHAW & Co,
13 mai 24, rue Poydras.

TRAITES sur la banque Royale de Liverpool, à vendre par le soussigné
27 av CHS. DUFOUR, 58 Camp.

BRIQUES à feu, anglaises—De première qualité, à vendre par W. E. & R. MURPHY,
13 mars 132, Vieux Bassin et 137, Remparts.

CHAUX, Briques, Sables, Bois de chauffage, &c—Constamment en vente, par le soussigné, au Bassin Carondelet.
2 oct CHS. GUESNARD.

CHARBON de Cannel et de Liverpool, à vendre en quantités au gré des acheteurs par
W. E. & R. MURPHY,
7 nov 132, Vieux Bassin & 137. Remparts.

RIZ—Quelques caisses riz de la Caroline, en magasin et à vendre à bas prix, par
8 mai JOHN A. MERRITT, 53, Camp.

BEURRE—60 barillets beurre de Goshen, à vendre par
30 a CHAS. DOANE, 60, rue Poydras.

TABAC—50 caisses tabac manufacturé, à vendre par
30 av CHAS. DOANE, 60, rue Poydras.

CIDRE de Champagne—156 caisses à vendre par
30 av CHAS. DOANE, 60, rue Poydras.

TRAITES sur la Havane à vendre par
13 mai R. GRONING & Co.

COTON Spool, à vendre par WM. PREHN,
7 mai 56, rue de la Douane

TABAC Espagnol pour tripes et capes, à vendre par
30 avril KOHN DARON & Co.

GRAISSE—114 barils et 150 barillets, à vendre par
30 av CHAS. DOANE, 60, rue Poydras.

CIGARES—10,000 Régalias et Canones, à vendre par
6 mai F TIO, 56. Ste. Anne.

WHISKEY—60 barils whiskey rectifié à vendre par
6 mai GINN & DUNN, 54 N. Levée.

SEL—1300 sacs sel fin et gros à vendre à bas prix par
6 mai GINN & DUNN, 54 N. Levée.

INDIGO de Caracas—40 surons à vendre par
13 mai R. GRONING & Co.

MAIRIE DE LA NOUVELLE-ORLEANS.
Conseil de la Municipalité No. Un.
Séance du Lundi 26 avril 1841.

Attendu Que ce Conseil, sur l'avis du comité des ... et améliorations désire faire avancer aussi rapidement qu'il est possible, les améliorations de ... de la Municipalité No. 1, et ... ainsi les voeux et les espérances des habitans, en conséquence:
Il est résolu, Que le Maire soit et demeure autorisé à donner avis public dans le Courrier et dans l'Abeille, que des propositions cachetées seront reçues par lui jusqu'au 31 mai prochain pour le pavage (au terme d'un contrat qui sera passé pardevant Jos. Cuvillier, notaire public,) de 75,000 yardes carrées en pierres rondes des meilleures qualités assorties. Ledit pavage devant comprendre les bordures en pierre [curb & gutters stones] partout où il sera besoin. Le tout devant être exécuté d'après la meilleure méthode, et comprenant les rues ci-après désignées:
Quartier, depuis Royale jusqu'à Remparts.
Ursulines, depuis Dauphine jusqu'à Remparts.
St. Philippe, depuis Bourbon jusqu'à Remparts.
Du Maine, depuis Bourbon jusqu'à Remparts.
St. Anne, depuis Bourbon jusqu'à Remparts.
St. Pierre, depuis Bourbon jusqu'à Remparts.
Conti, depuis Royale jusqu'à Remparts.
Remparts, depuis Canal jusqu'à Esplanade.
Bourgogne, depuis Canal jusqu'à Esplanade.
Dauphine, depuis Canal jusqu'à Esplanade.
Bourbon, depuis Canal jusqu'à St. Philippe.
Ainsi que toutes les intersections desdites rues avec les ponts qui y seront nécessaires. Les côtés desdits ponts seront confectionnés en pierres liées par des traverses en fer et recouvertes en madriers de cypre de quatre pouces d'épaisseur, assujétis le plus solidement possible.
Les tuyaux de la machine hydraulique et du gaz, ainsi que leurs conducteurs portant des tuyaux principaux pour être conduits sous les trottoirs devront être posés avant le pavage. Les banquettes qui exigent des réparations devront être réparées aux frais des propriétaires.
Résolu, Que l'asphalte maintenant dans la rue Bourbon sera fouillé par le contracteur et enlevé par cette Municipalité, qui se réserve de conserver son droit sur tous les matériaux.
Résolu, Que tous les matériaux pour l'ouvrage ci-dessus mentionné seront fournis par le contracteur ou les contracteurs.
Résolu, Que le contracteur ou les contracteurs s'obligeront à entretenir le dit pavage en bon état pendant l'espace de trois années après qu'il aura été achevé, et qu'il fournira un cautionnement bon et valable à la satisfaction du Maire et du comité des améliorations, au montant de quarante mille piastres, pour répondre à la fidèle exécution de son contrat.
Résolu, Que la date de l'achèvement du dit ouvrage devra être spécifié dans les dites propositions.
Résolu, Que les paiemens pour le pavage, les ponts, etc., seront effectués en bonds de l'Etat au taux spécifié par la teneur des dits bonds, garantis en capital et intérêts par la municipalité No. 1, en la manière qu'il appert par l'arrangement fait par cette corporation avec la banque des Citoyens, sur livraison de chaque trois îlets ou plus dans chaque rue, le montant des paiemens à faire, sur chaque livraison, sera déterminé par le certificat d'acceptation et approbation qui sera fourni par le voyer avec le comité des améliorations.
Résolu, Que cette portion de la somme dépensée pour ledit pavage, qui doit être remboursée à la corporation par les propriétaires sur la façade desquels le pavage et autres améliorations auront été effectués, sera payé à la corporation, au moyen des billets fournis respectivement par lesdits propriétaires, payables à ..., douze, dix-huit et vingt quatre mois, en y ajoutant un intérêt annuel de six pour cent à l'ordre du trésorier du département des travaux publics et améliorations. Lesdits billets devront être fournis immédiatement par les propriétaires, sur la façade des trois premiers îlets, où le pavage devra être commencé et successivement de la même manière pour chaque trois îlets. En cas de refus de la part des propriétaires de fournir leurs billets en la manière et à l'époque ci-dessus désignées, le contracteur n'en commencera pas moins le pavage et les propriétaires en retard seront immédiatement poursuivis. Les propriétaires qui préféreront effectuer leurs paiemens au comptant, auront la faculté de le faire.
Résolu, Que l'ordonnance antérieure passée par ce conseil concernant le pavage de la rue Bourbon soit abrogée.
Résolu, Que le maire et le comité des améliorations soient et demeurent autorisés à acheter ou faire acheter aux meilleurs termes et conditions possibles pour la municipalité No. 1, toutes les coquilles et gravois qui seront nécessaires pour ferrer en coquilles et niveler les rues ci-après désignées:
La rue Dumaine, depuis la rue des Remparts jusqu'à la rue Claiborne, devra être ferrée en coquilles et nivelée, et de là jusqu'au cimetière du bayou St-Jean, ladite rue devra être nivelée et arrangée avec la terre du fleuve.
La rue d'Orléans, depuis la rue des Remparts jusqu'au bayou St-Jean, devra être ferrée en coquilles, nivelée et convenablement égouttée au moyen de fossés.
Le côté droit de la rue avoisinant le canal Carondelet, depuis la rue Remparts jusqu'à la rue Claiborne, devra être arrangé avec des coquilles et du gravois, et depuis la rue Claiborne jusqu'à la machine à vapeur du bayou St-Jean, devra être arrangé avec des coquilles et égoutté au moyen de fossés. Le total de ce travail sera effectué par le voyer, et chacun des tombereaux de la ville, sous l'inspection immédiate du voyer ou de son député: ce travail devra être commencé et exécuté immédiatement après que les matériaux auront été achetés et obtenus.
[Signé] PAUL BERTUS, Recorder.
Approuvé le 29 avril 1841.
[Signé] WM. FRERET, Maire.
Pour copie conforme.
S. W. WATERS, Secrétaire.

AVIS AUX ENTREPRENEURS.
AVIS est par le présent donné qu'en vertu des résolutions qui précèdent, lesquelles ont été prises par le Conseil de la Municipalité No. Un, dans sa séance du 26 courant, je recevrai des soumissions cachetées jusqu'au 31 mai prochain inclusivement, pour le pavage mentionné dans les dites résolutions, lequel devra être fait et payé conformément aux conditions exigées par ledit Conseil.
Les entrepreneurs, en m'adressant leurs propositions, voudront bien y mettre cette suscription: "Soumission pour le pavage, décrété par les résolutions du Conseil de la Municipalité No. Un, adoptées le 26 avril 1841."
1er. mai—25 WM FRERET, Maire.

MAIRIE DE LA NOUVELLE-ORLEANS.
CONFORMEMENT à une résolution du Conseil de la Municipalité No. Un, en date du 14 avril courant, avis est donné que ... de faire ouvrir ... la rue Claiborne dans le 3ème district, depuis la rue ... jusqu'à ..., est maintenant ouverte au public jusqu'à ... l'Esplanade, ledit prolongement devant être fait en ligne directe et être de la même largeur que la partie de la dite rue actuellement ouverte.
1 avril—20 WM. FRERET, Maire.

Les entrepreneurs voudront bien remarquer que l'ordonnance ci-dessus, pour paver le carré de la ville adoptée le 26 avril 1841, a été amendée par la résolution du 3 courant, comme suit:
Résolu, Que l'ordonnance concernant les propositions à recevoir pour le pavage du carré de la ville, soit et demeure amendée de manière que le chiffre de la totalité du pavage soit changé de manière à être de 50,000 yds carrés au lieu de 75,000 yards, et que les propositions déjà reçues seront modifiées en conséquence:
De plus, Qu'il sera reçu de nouvelles propositions pour le remplacement de 25 000 yards carrées de pavage. Les matériaux pour ce dernier travail seront fournis par la municipalité No. 1, et ce pavage devra être exécuté dans la rue des Remparts.
Signé PAUL BERTUS, Recorder.
Approuvé le 15 mai 1841.
Signé WM. FRERET, Maire.
Pour copie conforme.
17 mai S. W. WATERS, Secrétaire.

MAIRIE DE LA NOUVELLE-ORLEANS.
Conseil de la municipalité No. Un.
Séance du 12 octobre 1840.
ORDONNANCE accordant certains privilèges pour l'établissement d'un dépôt pour les animaux morts.
Le conseil de la municipalité No. un, de la ville de la Nouvelle Orléans, arrête ce qui suit:
Art. 1er. Il sera désigné par le voyer, un des îlets disponibles appartenant à cette corporation dans les limites comprises entre le bayou St. Jean, les derrières de la ville, le Canal Carondelet, et le chemin du Bayou, lequel terrain devra être accordé à Messrs. Duval & Dupar pour un terme de trois années, ... une usine.
Art. 2. L'établissement projeté devra être en tout tems sujet à l'inspection des autorités; il sera toujours tenu dans le plus grand état de propreté; et si par négligence ou autre cause, il devenait nuisible à la salubrité publique, ou si les habitans du voisinage devaient en souffrir d'incommodité ou du désagrément, le conseil se réserve toujours le droit de fermer l'établissement susdit ou de le faire transporter ailleurs.
Art. 3. Il sera du devoir des commissaires de police des divers districts de cette municipalité de faire des rapports immédiats aux corps de garde, de tous les animaux morts trouvés dans leurs districts respectifs, tels que chevaux, vaches, mulets, bêtes à cornes, etc.
Art. 4. Il sera du devoir de MM. Duval & Dupar de transporter ou faire transporter à leur établissement tous les animaux morts ci-dessus mentionnés, dont le rapport aura été ainsi fait, et ils seront tenus de se rendre deux fois par jour dans chaque corps de garde pour y obtenir des rapports de ce genre.
Art. 5. Chaque fois que le propriétaire d'un animal mort de l'espèce ci-dessus mentionnée, sera connu, il sera tenu de payer la somme de deux piastres par chaque animal ainsi transporté à moins qu'il ne préfère le transporter lui-même au dit établissement de MM. Duval & Dupar, à ses propres frais, et dans un délai de douze heures après avoir été notifié de le faire par le commissaire ou tout autre officier de police de cette municipalité.
Art. 6. Lorsque le dit établissement aura été achevé et entièrement prêt à entrer en opération, le maire devra alors donner avis pendant vingt jours en anglais et en français, dans deux gazettes de cette ville, prohibant l'inhumation d'aucun animal mort, des espèces mentionnées ci-dessus, et la présente ordonnance ne pourra être mise en vigueur qu'à la dite époque.
Art. 7. Toutes contraventions aux dispositions de la présente ordonnance sera punie d'une amende qui ne sera pas moindre de cinq piastres, et qui n'excédera pas cinquante piastres, recouvrable par devant tout tribunal compétent.
Art. 8. Toutes ordonnances ou parties d'ordonnances contraires à la présente sont et demeurent rappelées.
Signé PAUL BERTUS, Recorder.
Approuvé le 19 octobre 1840.
Signé WM. FRERET, Maire.
Pour copie conforme S. W. WATTERS, Secrétaire.

MAIRIE DE LA NELLE. ORLEANS.
Le 10 mai 1841.
EN vertu de l'ordonnance qui précède, qui a été adoptée par le conseil de la municipalité No. un, et par suite de ce que MM. Duval & Dupar m'ont informé que l'établissement fondé par eux dernièrement pour remplir le but de la dite ordonnance, est prêt et entièrement achevé, je donne avis public qu'à l'expiration d'un délai de vingt jours, à compter de la présente publication, la susdite ordonnance sera en pleine force et vigueur dans la dite municipalité, et que les citoyens qui y habitent seront sujets à toutes les dispositions qu'elle renferme.
14 mai—20 WM. FRERET, Maire.

GRAINES fraîches de jardin, de légumes et de fleurs, garanties de la saison de 1840.
Le soussigné vient de recevoir par le navire Archer de Philadelphie, une quantité considérable de graines de jardin, fraîches, garanties. Il a aussi constamment en mains un assortiment de graines de toutes sortes, de toutes les parties du monde, des arbres fruitiers, des fleurs &c qu'il offre à vendre à des prix modérés. WM. DINN,
11, rue de la Commune,
2 mars encoignure Tchoupitoulas.

HUILE DE LIN—15 barils d'excellente huile de lin, à vendre à bas prix par ALEX. GOW,
13 mai 29, rue Bienville.

AGENCE DES MANUFACTURES DE PAPIER—1000 rames de papier pour envelopper la quincaillerie et le sucre en pain, à vendre par THAYER & CUSHING,
13 mai 30 rue Gravier.

LIQUEURS—29 caisses liqueurs fines en débarquement du navire Charles et à vendre par
J. ALBERT,
17 mai 26 rue St-Louis.

COTONNADES—8 caisses, 3/4 à 4/4 ... par le Yazoo à vendre par L. A. LEVY Jr.
20 av 30, rue de la Douane.

VENTES DE SHERIF.

La Compagnie d'Assurance des Marchands et la Compagnie d'Assurance de l'Océan de la Nouvelle-Orléans vs Thomas McKeen, Cour de Paroisse No 14,081. En vertu d'un writ de fieri facias à moi adressé par l'hon. Cour de Paroisse, dans et pour la paroisse et ville de la Nouvelle-Orléans, il sera vendu à la Bourse de Cité rue St-Louis, entre Chartres et Royale, dans cette ville, lundi le 31 mai prochain, à midi, l'esclave ci-après décrit, saisi dans l'affaire ci-dessus.
JANE, mulâtresse âgée de 28 ans.
Conditions—comptant.
V. ALLAIN,
27 avril Shérif de la Paroisse d'Orléans.

La Banque de l'Union de la Louisiane vs. Etienne Chalon, No. 14,705.
COUR DE PAROISSE—En vertu d'un alias writ de saisie et de vente à moi adressé par l'honorable Cour de Paroisse dans et pour la paroisse et ville de la Nouvelle-Orléans, il sera vendu à la Bourse de Cité, rue St. Louis, entre Chartres et Royale, dans cette ville, Jeudi, le 10 juin prochain, à midi, la propriété ci-après décrite, saisie dans l'affaire ci-dessus.
Un certain lot de terre situé au faubourg Tremé, désigné sous le No. 11, sur un plan annexé à un acte passé pardevant Théodore Seghers, notaire public, le 9 juin 1836. Le dit lot de terre étant compris dans l'îlet borné par les rues du Bayou, des Ursulines, Derbigny et Robertson, et mesurant 32 pieds 9 pouces face à un passage qui n'a pas de nom sur le plan, et 54 pieds de profondeur.
Termes comptant. V. ALLAIN,
8 mai—4t. 1pc. Shérif de la paroisse d'Orléans.

Lawrence & Mid vs. F. Maxent et Marguerite Jordeau, femme séparée de corps et de biens d'avec son mari François Duvar alias Lejune—No. 17616.
COUR DE PAROISSE—En vertu d'un alias writ de saisie et de vente à moi adressé par l'honorable Cour de Paroisse, dans et pour la paroisse et ville de la Nouvelle-Orléans, il sera vendu à la Bourse de Cité rue St. Louis, entre Chartres et Royale dans cette ville, jeudi le 3 juin prochain à midi, l'esclave ci-après décrite, saisie dans l'affaire ci-dessus.
Pélagie, négresse âgée d'environ 41 ans.
Conditions: Comptant. V. ALLAIN,
1 mai Shérif de la Paroisse d'Orléans.

Mercedite Hazeur f. c. l. vs. Marie Bernard f. c. l. femme d'Augustin Joseph h. c. l.
COUR DE PAROISSE.—No. 13,836—En vertu d'un ordre de saisie et vente à moi adressé par l'honorable Cour de Paroisse dans et pour la paroisse et ville de la Nouvelle Orléans, il sera vendu à la Bourse de Cité, rue St. Louis entre Chartres et Royale, dans cette ville, mercredi le 19 mai prochain, à midi, la propriété ci-après décrite, saisie dans l'affaire ci-dessus.
Le quart d'un terrain situé au nouveau faubourg Marigny, faisant partie du lot de terre No 160 dans l'îlet No. 20 sur le plan général du dit faubourg, en l'office de F. de Armas anciennement notaire en cette ville. Ledit quart de terrain mesurant (mesure française) 15 pieds face à la rue des Français entre les rues Moralès et Urquhart, sur 120 pieds de profondeur, entre lignes parallèles et borné du côté de la rue Urquhart par la moitié dudit lot No. 160 et du côté de la rue Moralès, par l'autre quart dudit lot No. 160 ensemble les édifices et améliorations qui s'y trouvent.
Conditions—Comptant V. ALLAIN,
10 av Shérif de la paroisse d'Orléans.

Charles Caffin vs la Compagnie d'incendie Phoenix No. 8.
COUR DE DISTRICT.—No. 19104—En vertu d'un writ de fieri facias à moi adressé par l'honorable Cour de District du premier district judiciaire de l'Etat de la Louisiane, il sera offert en vente publique, à la bourse de Cité, rue St. Louis, entre les rues Chartres et Royale, mardi 25 mai 1841, à midi.
Un lot de terre situé au faubourg Washington, quartier Clouet, désigné par le No. 7, sur un plan particulier dressé par Joseph Pilié, le 1 avril 1837, et déposé en l'étude de Théodore Seghers notaire, sous la désignation de plan no. 26. Le dit terrain no. 7 mesure 27 pieds 9 pouces de face à la rue Moreau entre les rues Clouet et Louisa, sur 114 pieds de profondeur, le tout mesure anglaise, ensemble avec toutes les circonstances et dépendances appartenant audit lot de terre, conformément à un acte passé par devant Joseph Cuvillier, notaire, le 9 octobre 1837, de Ferdinand Louis Morris à la troisième municipalité et de la troisième municipalité à la compagnie d'incendie Phoenix no. 8, le même jour et le même ... [illegible] ... acte de vente, saisi dans l'affaire ci-dessus.
Cette vente est la seconde et dernière, ledit lot sera définitivement adjugé au plus offrant et dernier enchérisseur pour le prix qui sera offert, à douze mois de crédit; l'acquéreur fournissant son obligation avec caution suffisante portant intérêt à cinq pour cent par an, et hypothèque spéciale jusqu'à parfait paiement.
J. L. THIELEN,
Shérif de la Cour de District du premier district,
9 mai—4t dans 10j

Compagnie d'Assurance de l'Etat de la Louisiane contre les risques maritimes, et d'incendie versus George G. Beever & Bier
COUR DE DISTRICT.—No. 19 753. En vertu d'un writ de fieri facias à moi adressé par l'hon. Cour de District du premier district judiciaire de l'Etat de la Louisiane, il sera offert en vente publique à la Bourse de Cité, rue St. Louis, entre les rues Chartres et Royale, vendredi 11 juin 1841, à midi,
Un certain lot de terre situé au faubourg Lacourse de cette ville désigné par le lot No. six, dans l'îlet N vingt conformément au plan général du dit faubourg, déposé dans l'étude de L. T. Caire, notaire public. Le dit lot mesure en pied français soixante pieds de face à la rue Lacourse entre les rues St. Jean-Baptiste et Religieuse, sur cent cinquante pieds de profondeur, ensemble avec toutes les bâtisses et améliorations dessus. Saisi dans l'affaire ci-dessus.
Conditions—comptant. J. L. THIELEN.
Shérif de la Cour de District du 1er. District.
8 mai 4 en 30j.

VENTE PAR LE MARSHALL DES ETATS-UNIS
[illegible] Oppenheim contre Samuel Hermann & Son—Dans la Cour de Circuit des Etats Unis, District Oriental de la Louisiane—No. 79.
EN vertu d'un writ de fieri facias, à moi adressé dans le procès ci-dessus, j'exposerai en vente publique, à la Bourse de Cité, rue St. Louis entre Chartres et Royale, lundi, le 7 juin 1841, à midi ...
Toute cette portion de terre située au faubourg Ste-Marie de cette ville dans la rue Gravier, dans l'îlet compris entre les rues Gravier, du Camp, Commune et des Magasins, ... [illegible] ...
Conditions—Comptant.
MANDEVILLE MARIGNY,
8 mai Marshal des Etats-Unis.

PANACEE DES INDIENS.
POUR la guérison des scrofules, cancers, maladies vénériennes, ulcères, maux de gorge, rhumatismes, goutte, sciatique, ... [illegible] ... maladies du foie, inflammations chroniques, ... de la circulation du sang.
[illegible] ... pour toutes les maladies qui proviennent des impuretés du sang ou les vices des humeurs.
Le propriétaire de ce remède l'a composé après un long séjour parmi les indiens, et a mis le plus grand soin dans le choix des matières qui le composent. [illegible]
Cas d'ulcères au gosier (au nez.)
Charleston, 20 janvier 1834.
Je certifie avoir été sujet ... pendant plusieurs années à une maladie scrofuleuse pour laquelle j'ai été traité par plusieurs médecins éminents, à Philadelphie et à Charleston, sans aucun succès; quelques bouteilles de la panacée des Indiens ... [illegible] ... Ma guérison marcha si rapidement que quatre semaines après j'étais parfaitement guéri.
Signé ANDREW COZIER, King street.
Vendu en gros et en détail à New York, par A. B. et D. Sands, droguistes nos. 79 et 100 rue Fulton, et à la Nouvelle Orléans chez Sickles & Co. 40 rue du Canal.
Prix...$1 15 fev

FABRIQUE D'EAUX MINERALES GAZEUSES.
LE soussigné a l'honneur d'informer Messieurs les habitants de cette cité et de la campagne, qu'on trouvera constamment dans son établissement un assortiment de toute sorte d'eaux minérales telles que Vichy, Spa, Seltz, Saratoga, Barèges, Soda, Seltz, Ferrugineuses, ainsi que les limonades gazeuses aux groseilles, à l'orange, citrons, etc. Pour bals et soirées.
Les ordres pour la campagne seront remplis avec soin et ponctualité et à des prix modérés.
19 av J. METGE, 199 Royale.

PORC et toile d'emballage—300 barils porc mess, 500 pièces toile d'emballage, 500 rouleaux de cordes, à vendre par
22 mars MAUNSEL WHITE & Co.

COTONNADE des Attakapas, excellent article, en magasin et à vendre par
FOLLAIN BELLOCQ & DEGELOS,
10 mai 25, rue St. Louis.

BRIQUES à feu—Récemment reçues d'Angleterre et à vendre par LYALL & DAVIDSON,
1 mai 150, rue des Remparts

CUIVRE en feuilles et en plaques pour les chaudronniers, à vendre par LYALL & ANDERSON,
13 mai 150, rue des Remparts

LETTRES DE CHANGE sur New-York et Baltimore, à vendre par CHARLES CLEGG,
13 mai 11, rue St. Charles

CAFE de la Havane—600 sacs de qualité prime à vendre par
4 mai ABRAHAM TRIER, 34 Gravier.

BLANC de baleine, savon—350 caisses blanc de baleine New Bedford, 800 dito savon de bonnes qualités, à vendre en gros et en détail par
8 mai S. LATAPIE. 60 V. Levée.

PLUMES—5 sacs, à vendre par
4 mai ABRAHAM TRIER, 34 Gravier.

TABAC—200 ballots tabac de la Havane, qualité supérieure, à vendre par F. TIO,
8 mai 56, rue Ste. Anne.

LETTRES de Change sur New York, à 60 jours, à vendre par
8 mai KOHN, DARON & Co.

LETTRES de change sur la Havane, à vendre par
CUCULLU, LAPEYRE & Co,
8 mai 28, Vieille Levée.

LARD—150 barriques jambons, plats côtés et épaules, à vendre par WIGGIN & DAVENPORT,
12 mai 25, rue Gravier.

SUCRE—450 caisses sucre brun de la Havane, en débarquement et à vendre par
8 mai R. GRONING & Co.

CHANDELLES—50 caisses blanc de baleine, en magasin et à vendre à bas prix, pour clore des consignations, par JOHN A. MERRITT,
8 mai 53, rue du Camp.

BRIQUES A FEU—25,000 briques à feu de la Mobile, en débarquement de la goélette Farmer Return, au nouveau bassin, à vendre par quantités convenables aux acheteurs, par DEVEZIN & DOSSAT,
10 mai 50 Tchoupitoulas.

GRAISSE—200 frequins graisse en feuilles, en magasin et à vendre par DEVEZIN & DOSSAT,
10 mai—3f 59 rue Tchoupitoulas.

SAVON—60 caisses savon marque G. Robins No. 1 en magasin et à vendre par
DEVEZIN & DOSSAT,
10 mai 3f 50 rue Tchoupitoulas.

CHANDELLES—60 caisses chandelles de suif No. 6 et 8 en magasin et à vendre par
DEVEZIN & DOSSAT,
10 mai—3f 50 rue Tchoupitoulas.

CUIRS—60 rouleaux cuirs pour harnais, en magasin et à vendre par FOLLAIN, BELLOCQ & DEGELOS,
10 mai 25, rue St. Louis.

SUCRE—20 caisses sucre Havane blanc, à vendre par
G. BEDFORD & BECK,
17 mai 24, Douane

TOILE à voile de Russie et d'Angleterre, à vendre par
G. BEDFORD & BECK,
17 mai 24, Douane

VIN—20 barriques vin de Malaga doux en magasin et à vendre par J. ROBERT & Co.
17 mai 3, rue des Magasins

CIGARES—60,000 impériales, régalias, à vendre par
J. ROBERT & Co.
17 mai 3, rue des Magasins

SUCRE de la Havane blanc et brun, de qualité, à vendre par BLASCO & SIMIDEL,
17 mai 26, rue de la Commune.

SANGSUES.

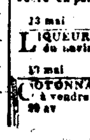

19,000 sangsues de premier choix, à vendre à ... prix au détail et en gros, à la pharmacie de
A. A. PEYCHAUD,
24 mars rue Royale, No. 133

VENTES A L'ENCAN.

PAR L. A. GARIDEL
IL sera vendu lundi, le ... courant, à midi, à la Bourse de la Cité, rue St. Louis:
1o Une belle HABITATION située à trois milles au dessous de cette ville de l'autre bord du fleuve, mesurant 3 arpents 6 toises de face au fleuve, sur 40 arpents de profondeur, il existe sur cette terre une belle maison de ... (ci-devant occupée par feu P Cazelar) une cuisine et autres bâtisses; il y a aussi une plantation d'arbres fruitiers.
Conditions: Un dixième comptant, la balance à 1, 2, 3, 4 et 5 ans de crédit, les trois premiers billets endossés à la satisfaction du vendeur, les deux autres sans endossement, tous portant hypothèque sur la propriété vendue jusqu'à parfait paiement; en cas de non paiement des billets à échéance, ils porteront intérêt à raison de 10 pour cent l'an, sans que cette clause autorise à en retarder le paiement.
2o. Une propriété composée de 4 lots de terre contigus ayant chacun 60 pieds de face, sur 150 pieds de profondeur, mesure français, située à Madisonville, de l'autre bord du lac, deux des lots font face au bayou, sur Water street un sur la rue St. Francis, et les deux autres sur Main street, les dits lots forment la moitié de l'îlet attenant à M. Juan Ramos. Il y a sur cette propriété, faisant face au bayou, une jolie petite maison ayant galerie devant et derrière et composée de quatre appartements à feu et deux cabinets. La salubrité de cet endroit l'été est notoire.
3o. Jean Pierre, nègre créole, âgé d'environ 45 ans, excellent tonnelier et bon sujet.
Conditions: Comptant. 8 mai—11, 8, 12, 18 et 20 m

Vente de Syndic.
PAR BENJ. KENDIG.
IL sera vendu à l'encan vendredi, le 4 juin à midi à l'arcade Banks, dans la rue des Magasins, entre la rue Gravier et Natchez, en vertu d'un ordre de l'honorable Cour de District dans et pour le premier District Judiciaire de l'Etat de la Louisiane, portant la date du 26 avril 1841, et à la requête de Patrick Ward, seul syndic de la succession de Patrick Ward, les propriétés suivantes, savoir:
Huit certains lots de terre situés dans la ville de Carrollton, dans la paroisse de Jefferson, dans cet état, désignés par les Nos. 12, 13, 14, 18, 19, 20, 21 et 22 dans l'îlet A sur un plan dressé par L. J. Pilié et Springfield voyers, portant la date du 3 janvier 1834 et déposé en l'étude de J. B. Marks, not. pub.
Les lots nos. 12, 13 et 14 sont contigus et mesurent 30 pieds de face à la rue Napoléon, sur 165 pieds de profondeur.
Les lots Nos. 18, 19, 20, 21 et 22, contigus ont chacun 31 pieds de face à la rue Madison, sur 11[illegible] pieds 6 pouces de profondeur, entre lignes parallèles.
Conditions comptant.
Les actes de vente pardevant Wm. Y. Lewis not. pub. aux frais des acquéreurs. 1er. mai.

VENTE DE SYNDIC.
A Barbaresso vs ses créanciers
PAR F. DUTILLET.
IL sera vendu lundi, 24 mai 1841, à midi précis à la Bourse de Cité, rue St. Louis, par consentement des parties et à la requête du syndic,
Le reste du bail du magasin ci-devant occupé par Ferry situé rue Vieille Levée entre Hopital et Quartier, à compter du jour, 24 mai jusqu'au 31 octobre 1841.
Conditions, chaque mois de loyer payable comptant à l'échéance. 11 mai

PORC—240 barils mess et 126 barils M. O à vendre par
CHARLES DOANE,
17 mai 60 rue Poydras.

HARICOTS—400 barils et sacs en mains et à vendre par CHARLES DOANE,
17 mai 60 rue Poydras.

GRAISSE—150 barils et 450 barillets graisse en feuilles, prime, à vendre par CHAS DOANE,
17 mai 60 rue Poydras.

GENIEVRE Américain—40 barils, à vendre par
CLYMER, BRITTON & SWIFT,
17 mai 48, Tchoupitoulas.

GRAISSE—700 barillets, à vendre par
CLYMER, BRITTON & SWIFT,
17 mai 48, Tchoupitoulas.

BEURRE—100 demi barils, à vendre par
CLYMER, BRITTON & SWIFT,
17 mai 48, Tchoupitoulas.

CAFE—50 sacs café Havane, vert prime à vendre par
WIGGIN & DAVENPORT,
17 mai 25 rue Gravier.

LARD—150 barriques jambons plats côtes et épaules, à vendre par WIGGIN & DAVENPORT
17 mai 25 rue Gravier.

CHANDELLES DE BLANC DE BALEINE—200 caisses à vendre par WIGGIN & DAVENPORT,
17 mai 25 rue Gravier.

SACS DE PITRE 50 balles à vendre par
WIGGIN & DAVENPORT
17 mai 25 rue Gravier

LIQUEURS DU PAYS—100 barils eau de vie et genièvre à vendre par WIGGIN & DAVENPORT,
17 mai 2 rue Gravier.

SACS DE PITRE—1500 sacs de pitre en magasin et à vendre par LAURI BROTHERS,
17 mai—1m 26 Vieille Levée.

CAFE—8 ... sacs café vert prime en magasin et à vendre par CUCULLU, LAPEYRE & Co
17 mai 28, Vieille Levée.

CITRONS frais—400 caisses à vendre par
CUCULLU, LAPEYRE & Co.
17 mai 28, Vieille Levée.

CHAUX—800 barils chaux de Thomaston, restant de la cargaison des bricks Ontario et Virginia, à vendre par
G BEDFORD & BECK.
18 mai 24, Douane.

PLATRE de Paris, ciment hydraulique, consistant en plâtre pour les plâtriers, en lots au gré des acheteurs à vendre par G BEDFORD & BECK
17 mai 24, Douane.

HUILE de Palmacristy blanche et pour le détail en barils no. 1, à vendre par
JARVIS & ANDREWS,
17 mai 20, rue de la Douane

SUCRE de la Havane—20 caisses sucre supérieur blanc et jaune, à vendre par
CANTIN, DARAN & Co.
17 mai 11 et 15, rue St. Louis.

JAMBONS, Plats-côtés et Epaules de Cincinnati, en magasin et à vendre par
CLYMER, BRITTON & SWIFT,
17 mai 48, Tchoupitoulas.

HUILE—1000 gallons huile de sperm, 1900 gallons huile de baleine blanche, à vendre par
WIGGIN & DAVENPORT,
17 mai 25 rue Gravier.

HUILE DE LIN—3000 gallons huile de lin d'Allemagne en pots en terre de 2, 2 1/2 et 3 gallons, en magasin et à vendre par
17 mai HUGO C. GILDEMEESTER 45 Bienville

CIGARES—Un assortiment supérieur de cigares de la Havane, comprenant un assortiment des régalias, impériales, ... de Flor en cabinets d'acajou, ... en débarquement du steamer Natchez, à vendre par
MERLE, BEYLLE & Co.
17 mai 30, Commune.

CIGARES de la Havane Un assortiment complet de toutes sortes y compris de régalias, canones, &c. constamment en mains, et à vendre par
BLASCO & SIMIDEL,
17 mai 26 rue de la Commune.

CIGARES de la Havane—Un assortiment complet de différentes sortes et marques, telles que Vasset, Espérance, ... et plusieurs autres constamment en mains et à vendre par J. M. CABALLERO,
17 mai 32, Vieille Levée.

LES soussignés ... reçus par le navire Eleanor, venant de Bordeaux:
200 barriques vin Montferrand.
150 do. Côte de Bourg.
30 do. St-Estèphe et St-Julien, Medoc vieux.
20 do. Barsac.
56 caisses vin rouge de 12 bouteilles
120 demi pipes eau-de-vie Maglory Cognac, 1836
40 do do do, preuve J. J. Dupuy,
27 do. do. do. A. Dussault
40 barils vinaigre blanc clarifié.
30 caisses prunes de choix de conserve en ...
... caisses ... assorties
100 paniers ...
60 caisses extrait d'Absinthe.
21 av BOUTIN, GALLY & Co.

ARTICLES DIVERS—250 barils ... 70 caisses excellent chocolat No. 1, 30 barils et caisses beurre de Goshen et fromage, aussi, fromage en meules. 50 caisses cornichons; 100 caisses cidre de champagne; 100 boîtes ... et autres marchandises de manufacture du pays, reçus par consignations et à vendre à des termes raisonnables par THAYER & CUSHING,
12 mai 30 rue Gravier.

VIN, liqueurs, etc.—146 barriques vin de Bordeaux, ... 60 demi do de Marseille; 26 do Malaga et Porto, 4 demi pipes eau de vie fine Champagne, 1000 caisses vin de toutes les qualités, 50 do cerises à l'eau de vie, 60 de liqueurs assorties, à vendre en gros et en détail par
8 mai S. LATAPIE, 60 V. Levée

BILLETS DU TEXAS—2000 piastres en billets de la Trésorerie du Texas, à vendre par
LOISON & SILVESTRE,
12 mai 73, rue Royale.

VIN en demi bouteilles—100 caisses vin en demi bouteilles, à vendre par LOISON & SILVESTRE,
13 mai 74, rue Royale.

VINAIGRE—10 tierçons Vinaigre, à vendre par
LOISON & SILVESTRE,
12 mai 74, rue Royale.

SUCRE raffiné, en pains, cassé, et en poudre, de 1re qualité, en barils et en caisses, de la raffinerie de sucre de Boston, constamment en mains et à vendre par
13 mai H. A. NORCROSS & Co. 40 Gravier.

SAUMON en Saumure—No. 1, en quarts de barils, en magasin et à vendre par
H. A. NORCROSS & Co.
13 mai 40, rue Poydras.

JAMBONS—11 barils et 30 barriques, jambons de ménage, en magasin et à vendre par
13 mai BOGERT & HAWTHORN 63 Gravier.

WHISKEY—300 barils whiskey commun, haute preuve, en débarquement, et à vendre par
JOSEPH LANDIS & Co.,
13 mai 14, rue Poydras.

CHANGE—Traites sur l'Angleterre, à vendre par
KOHN DARON & Co.

A VENDRE—Un léger wagon, avec une capotte en cuir, s'adresser rue de la Nlle. Levée, no. 56.
17 mai

CAFE—500 sacs café Rio vert prime d'importation directe, à vendre par
17 mai BOGERT & HAWTHORN, 63, Gravier.

30 1/4 de barriques eau-de-vie de Champagne fine, à vendre par CANTIN, DARAN & Co.
17 mai 11 et 15, rue St. Louis.

CAFE—500 sacs café vert Laguayra, à vendre par
CANTIN, DARAN & Co.
17 mai 11 et 15, rue St. Louis.

TOILE d'emballage forte en chanvre de 41 pouces à vendre par HUGO C. GILDEMEESTER, 45 Bienville.

CROUPIONS ET TETES—25 barils, à vendre par
WIGGIN & DAVENPORT,
17 mai 25, rue Gravier.

GRAISSE—471 barillets de graisse 1ère qualité, en débarquement du steamboat Ambassador, et à vendre par ADAMS, HARTWELL & Co,
11 mai 36, rue Poydras.

WHISKEY—100 barils whiskey rectifié, en débarquement et à vendre par ADAMS, HARTWELL & Co,
36, rue Poydras.

WHISKEY ordinaire—75 barils whiskey de forte preuve à vendre par ADAMS, HARTWELL & Co,
36, rue Poydras.

JAMBONS—170 boucauts de jambons plats-côtés et épaules, à vendre par ADAMS, HARTWELL & Co,
13 mai 36, rue Poydras.

JAMBONS couverts, en boucauts et barils de la meilleure qualité, à vendre par ADAMS, HARTWELL & Co,
36, rue Poydras.

PORC—400 barils mess, M. O. rumps, à vendre par
ADAMS, HARTWELL & Co,
1 mai 36, rue Poydras.

SAVON—50 boites savon de Cincinnati, à vendre par
ADAMS, HARTWELL & Co,
13 mai 36, rue Poydras.

CAFE—910 sacs café Havane prime vert en débarquement de la goëlette Hero, en magasin et à vendre par
PRATS & HERNANDEZ,
13 mai. 27, rue Toulouse.

PORC—200 barils Mess, Prime, M. O. et P. O. à vendre par WIGGIN & DAVENPORT,
13 mai 25, rue Gravier.

GOUDRON, poix, résine et vernis en débarquement du brick ..., à vendre par
17 mai PRIESTLY & BEIN.

HUILE et Chandelles—600 caisses blanc de baleine, de New-Bedford et Nantucket; 4000 gallons huile pure de baleine, et 4000 do non purifiée, à vendre par
13 mai WIGGIN & DAVENPORT. 25, Gravier.

AVANCES faites sur consignations de denrées à J. J. Andrews et Brothers à New-York, ou à E. L. Andrews & Co, à la Mobile, par
ANDREWS & BROTHERS,
13 mai 50 rue du Camp.

VIN DE PORTO 100 caisses de vin de Porto, supérieur, dit Old London Dock, par douzaine et 4 douzaines à vendre par ALEXANDER GOW,
13 mai 29 rue Bienville.

JAMBONS DE MENAGE, 12 boucauts et 10 tierçons jambons de 1ère. qualité, à vendre par
LAVET & AMELUNG,
13 mai. 111, rue Tchoupitoulas.

WHISKEY RECTIFIE ET COMMUN—120 barils, à vendre par LAVET & AMELUNG,
13 mai 111, Tchoupitoulas.

LETTRES de Change sur New York, à 60 jours de vue, à vendre par BENJ. DOUGLASS,
13 mai 16, rue Poydras.

BEURRE et jambons—76 ... beurre de l'ouest, et 24 boucauts et 50 barils jambons enveloppés, à vendre par
18 mai JOHN R. SHAW & Co 24 Poydras.