CHANGE.—Le change sur l'étranger a été en bonne demande, et le taux a peu changé.

CHANGE A L'INTERIEUR.

Sterling	7¼ à 7½ p. c. prime
France	5 25 à 5 30 fr.
New-York, 60 jours de vue	1 à 1½ p. c. esc.
Checks à vue	½ à ⅝ p. c. esc.
Philadelphie 60 jours de vue	2 à 2½ p. c. esc.
Do à vue	1 à 1½ p. c. esc.
Boston 60 jours	2 à 2½ p. c. esc.

FRET.—Le fret pour les ports étrangers est toujours très calme, nous n'avons entendu parler que d'un seul engagement pour Liverpool à ½ d. La quantité de tonnage non engagée, actuellement dans le port, est la plus forte que l'on ait jamais trouvée, et le taux du fret pour les ports des Etats-Unis reste le même.

FRET.

Coton pour Liverpool	½
Do Havre	1 c.
Do New York	$1 00 par balle
Do Boston	$1 75
Tabac pour Cowes	37 s. 6 d.
Do Londres directement	37 s. 6 d.
Do New York	$3 50 à 3 75
Do Boston	$3 75
Do Philadelphie	$4 50 à 5

MARCHÉ MONETAIRE DE LA NLLE-ORLEANS.

Billets du trésor des Etats-Unis.		
Ceux de $50	¾ à 3¼ p.c. esc.	
do 100		
do 50 et 100		
Billets de la Banque Consolidée	30 à 32 p.c.	escompte
do Commerce	3 à 4	do
do Citoyens	30 à 39	do
do Améliorations	60 à 64	do
do Atchafalaya	65 à 67	do
do Exchange	55 à 66	do
do Orléans	30 à 32	do
do de la 1re Municipalité	1 à 2	do
do 2de do	pair à ½	do
do 3me do	40 à 42 p cent.	
do Alabama	3 à 4	do
do Kentucky	pair à 1½	do
do Tennessee	1½ à 2	do
do Ohio	[illegible]	do
do Illinois	Point	do
do Indiana	1½ à 2	do

LISTE MARITIME.

PORT DE LA NOUVELLE-ORLEANS.

EXPEDIES.

Navire Walpole, Thomas, Havre, F Perret
Cabeza(?), Whitney, Boston, Whitney & co
Mary Francis, Jewett, N York, Bailey & Baxter
Barque Bachelor, Horton, Norfolk, do
J Amiens(?), Wilcox, Philadelphie, J H Ashbridge
Brick Virginia, Dyer, Baltimore, C J Meeker
Goel. Select, West, Apalachicola et Port Leon, Fa. T Bertrand
Seminole, Taylor, Apalachicola, Rogers & co
David Crockett, Wadsworth, Mobile, C Stoughton
Rosine, Willis, Biloxi, Capt
Van Buren, Babcock, St. Marks, Fa, Lathrop & co
Charles Moffekey(?), Mobile, C D Lenman
Steamer El Dorado, Stone, Cincinnati, J E Hyde

ARRIVES.

Bateau de remorque Southerner, Whon, des Passes.
Navire St. Louis, Marks, de Philadelphie.
Brick Victorine, Jones, de Baltimore.
Navire à vapeur New York, Wright, en 31 heures de Galveston.
Goel. Enterprise, Baker, de la Balize.
Goel. Sarofhanis(?), Smith, Bond River.
Goel. Atalanta, Cooper, de la Mobile.
Steamer Minerva, Hinckley, de la Mobile.
" Cincinnati, Smith, de la Mobile.
" Sultana, Pease, Vicksburg.
" Belle of the West, Whitten, Cincinnati.
" Julia Chouteau, Morehouse, St. Louis.
" American Eagle, Montgomery, Louisville.
" Paul Jones, Eckert, Cincinnati.
" Cotton Plant, Maggah, Vermillionville.
" Alice Gray, Carter, Louisville.
" Caledonia, Thornburg, St. Louis.
" Creole, Hiern, Mobile.
" Harkaway, Anders, Cincinnati.
" Highlander, Brother, St. Louis.
" Sabine, McGowen(?), Louisville.

DERNIERES DATES.

Boston	déc 28	Londres	déc 3
New-York	déc 27	Liverpool	déc 4
Philadelphie	déc 27	Paris	déc 1
Baltimore	déc 28	Havre	déc 2
Washington	déc 28	Bordeaux	nov 21
Charleston	déc 29	Vera-Cruz	déc 18
Havane	déc 24	Mexico	déc 9
Galveston	déc 30	Tampico	déc 20

Le steamer GODDESS OF LIBERTY, capt. C. G. Pearce, partira pour St. Louis aujourd'hui samedi à 4 heures P. M. Les passagers sont invités à se trouver à bord à cette heure.
JOHN R. SHAW & Co., Agents, 24 Poydras.
6 janv

PAQUEBOT DU DIMANCHE.—Le steamer SULTANA, capt. H. Pease, est actuellement prêt à recevoir du fret et partira positivement dimanche matin, 7 du courant, à 10 heures A. M. pour Milliken's Bend, Vicksburg, Grand Gulf, Rodney et Natchez. 6 janv

Ni le capitaine ni les consignataires ne seront responsables des dettes contractées par l'équipage du brick goëlette Corsair. 3 janv—6

MAIRIE DE LA NOUVELLE-ORLEANS.

Le prix de la farine fraîche étant aujourd'hui de $4 50 (en espèces) par baril, d'après le tarif les boulangers donneront 29 onces de pain pour dix cents, pendant la semaine qui commencera lundi, 8 janvier 1844.
Les pains de seconde qualité, ou de trois pour six cents, pèseront 25 pour cent en sus, c'est à dire 49 onces. WM. FRERET, Maire.
Nouvelle Orléans, le 5 janvier 1844.

AVIS
AUX ACTIONNAIRES DE LA BANQUE DE LA LOUISIANE.
BUREAU DE CIRCULATION.
Nlle-Orléans, 4 janvier 1844.
Les actionnaires de la Banque de la Louisiane sont informés qu'une assemblée générale est convoquée pour samedi 20 courant à midi, au local de la Banque, pour y prendre connaissance des affaires.
Par ordre du Bureau,
6 janv—3t 13 20 CH. LESSEPS, Secrétaire.

AVIS
AUX ACTIONNAIRES DE LA BANQUE DE LA CITÉ.
BUREAU DE CIRCULATION.
Nlle-Orléans, 5 janvier 1844.
Les actionnaires de la Banque de la Cité sont informés qu'une assemblée générale est convoquée pour lundi le 29 janvier courant, à midi, au local de la Banque, pour y prendre connaissance des affaires.
Par ordre du Bureau,
6 jan 6, 15, 22, 29 CHS. LESSEPS, Secrétaire.

AVIS
AUX ACTIONNAIRES DE LA BANQUE DE L'ETAT.
BUREAU DE CIRCULATION.
Nlle-Orléans, 4 janvier 1844.
Les actionnaires de la Banque de l'Etat sont informés qu'une assemblée générale est convoquée pour mardi 30 courant, à midi, au local de la Banque, pour y prendre connaissance de ses affaires.
Par ordre du Bureau,
6 janv 6, 15, 22, 29 Chs. LESSEPS, Secrétaire

HUILE de Baleine—10 barriques supérieure, en débarquement de la barque [illegible], à vendre par HARROD, DARLING & Co, 49, Commune.

BLANC de Baleine—200 caisses première qualité, en débarquement, à vendre, par HARROD, DARLING & Co, 49, Commune. 6 jan

SAVON—300 caisses [illegible] et Nos. à vendre par HARROD, DARLING & Co, 49, Commune. 6 janv

BEURRE, Fromage et Farine de Sarrasin, actuellement reçus et à vendre par HARROD, DARLING & Co, 49, Commune. 6 jan

IMPORTATIONS de France, par la Ville de Bordeaux.—Vin rouge en barriques et en caisses, Champagne [illegible], Liqueurs, Huile en caisses, Macaroni et Vermicelle, Moutarde et Pois verts, à vendre par REYNAUD & FALLON, 34 Tchoupitoulas. 6 jan

SUCRE sur habitation à 12, 15, 30 et 42 milles au-dessus de la ville, à vendre par REYNAUD & FALLON, 34, Tchoupitoulas. 6 jan

AMIDON—250 caisses première qualité, à vendre en gros et en détail par JARVIS & ANDREWS, 20, Commune. 6 janv

HUILE d'hiver et d'automne, en barriques, barils et galons—3000 gallons à vendre à très bas prix en gros et en détail par JARVIS & ANDREWS, 20, Commune. 6 janv

MEDICAMENS frais de toutes descriptions, à vendre par JARVIS & ANDREWS, 20, Commune. 6 janv

BOTTES, souliers et brodequins—1500 caisses formant un bel assortiment, à vendre en magasin par R. G. HOBBS, 12, Douane. 6 janv

SUCRE—40 caisses blanc, en débarquement de la goëlette Chester de la Havane, à vendre par E. TROISGROS, 26, Vieille Levée. 6 janv

GRAISSE—34 barillets en débarquement du steamboat Julia Chouteau, à vendre par GEO. & ROB. BUCHANAN & Co., 34 Tchoupitoulas. 6 janv

FARINE—900 barils farine supérieure, à vendre par HARTWELL, KIDDER & CARMAN, 44 Poydras. 6 janv

MAIS—217 sacs actuellement en débarquement.—1000 barils Farine superfine, au quai Bozant.—30 barils Haricots blancs, à vendre par DITTRICH & Co., 141, Magasins. 6 janv

PLOMB—93 barillets de chasse, 8 do. en barres, en débarquement du steamboat Julia Chouteau, à vendre par MERLE, BEYLLE & Co. 45 Vieille Levée. 6 janv

MAISONS A LOUER.
Une Maison à étages ayant magasin, située rue St. Louis, entre Royale et Bourbon.
Une Maison à l'encoignure Grands Hommes et [illegible].
Deux Maisons sises rue des Français.
Une Maison sise rue St. Louis, près Claiborne.
Une Maison sise rue Claiborne, près St. Louis.
Une Maison sise rue Ste. Anne, près Claiborne.
Une Maison sise rue Claiborne, près Ste. Anne.
Pour les conditions qui seront des plus avantageuses, s'adresser à CORDEVIOLLE & LACROIX, Rue de Chartres, No. 124, entre les rues St. Louis et Conti. 6 jan

GEORGE HARRISON & Co., 87, rue Tchoupitoulas offrent à vendre les marchandises suivantes, en magasin et en débarquement des navires Irish(?), Panther, Ocmulgee et Louisville:
225 tinettes Beurre de Goshen, Strictly prime,
275 caisses Fromage do do,
75 barils Eau de vie de N. York, de 1re et 4e preuve,
25 do Genièvre do,
40 quarts de barriques Vin de Porto,
10 do de Teneriffe,
10 do do Porto,
10 do do Madère,
100 barils Ale,
22 do Eau de vie de pêche, très vieille,
100 paniers Huile d'olive, marque Possel,
64 caisses Thé Pouchong,
10000 Cigares Principes,
54 caisses Tabac Virginie et Kentucky,
1 poinçon Rum St. Croix pure excellente,
1 do Whiskey de la distillerie de Cork, 8me preuve. 20 dec—1m

HOTEL D'ORLEANS.

MADAME GEORGE a transporté son hotel de la rue Bienville No. 41, à l'hôtel connu sous le nom de l'Hôtel d'Orléans, rue de Chartres entre St. Louis et Toulouse. Le prix de la pension par jour est de $1 à $1 25, compris le logement, selon les chambres.
Pour le déjeuner seul, 3 esc. et le dîner do. 4 esc. ou par mois $16.
Il y a plusieurs belles chambres côtoyées pour familles à des prix très modérés. 2 janv—6

CUIRS à semelle—60 rouleaux à vendre par FOLLAIN & BELLOCQ, 25, rue St. Louis. 9 dec

PLATS—20 barils, à vendre par FIELD & Co 30 Vieille Levée. 15 dec

RIZ—150 barriques, à vendre par NORCROSS & FOSDICK, 40, Gravier. 30 dec

CLOUS—800 barillets assortis de Boston, à vendre par NORCROSS & FOSDICK, 40, Gravier. 30 dec

HUILE de baleine—50 barils à vendre par NORCROSS & FOSDICK, 40, Gravier. 30 dec

ESPRIT de thérébentine—60 barils à vendre par NORCROSS & FOSDICK, 40, Gravier. 30 dec

SUCRE de la Havane—10 caisses blanc, à vendre par NORCROSS & FOSDICK, 40, Gravier. 30 dec

MAIS blanc—163 sacs en débarquement, à vendre par L. V. HUBBARD & Co. 36 Tchoupitoulas. 30 dec

CIGARES—24,000 en débarquement de la goëlette Fama de Sisal, à vendre par E. TROISGROS, 26 Vieille Levée. 30 dec

SUCRE—100 caisses blanc en débarquement de la goëlette Fama de Sisal, à vendre par E. TROISGROS, 26 Vieille Levée. 30 dec

VERRES à vitres—500 caisses 8 X 10, 10 X 12, 12 X 16, [illegible] à vendre par [illegible]. 30 dec

COLLEGE ESPAGNOL [illegible]

Les directeurs de cet établissement ont nommé le Rév. J. Rampon, connu avantageusement comme curé de St-Augustin, Floride de l'Est, Président du collège, et M. C. J. Rapier, maître ès-arts, vice président et agent unique.
Le choix de ces deux anciens professeurs, recommandables par leur expérience et leurs talents, ne peut manquer d'être apprécié par les amis et les patrons de l'institution.
Pour répondre au désir manifesté par les parents résidant à la Havane, un excellent professeur de langue allemande est engagé et commencera son cours aussitôt que le nombre des élèves justifiera cet emploi. Ceux qui destinent leurs enfants à la carrière du commerce trouveront peu d'établissements où les élèves aient la même facilité d'acquérir une connaissance parfaite et pratique des langues anglaise, française, espagnole et allemande.
Comme on a fait circuler des rapports défavorables à la salubrité du local, il n'est pas inutile de rendre public ce fait que pendant l'année 1843, le médecin n'a été appelé qu'une seule fois, au commencement du printemps, pour une indisposition légère.
Les classes recommenceront le 10 janvier. S'adresser pour information à M. Rampon, président, chez M. Th. Barrett, depuis 10 heures A. M. jusqu'à midi, avant son départ fixé au 10 de ce mois, ou bien à l'agent du collège. 6 jan—4

INSTITUTION LOUISIANAISE,

Rue des Remparts, No. 71, entre les rues Bienville et Conti.

Le directeur de cet établissement a l'honneur de prévenir les pères de famille que le système d'études dont il a fait jusqu'à ce jour une si heureuse application, lui ayant mérité l'approbation et la bienveillance de ses concitoyens et de personnes infiniment recommandables, sera suivi avec toute l'exactitude et avec toute la persévérance qu'on doit attendre de celui qui a la ferme conviction qu'il est sur la voie des progrès, et que sa résolution tourne au profit de la jeunesse, à la prospérité de laquelle tendent tous ses efforts.
Pour que les parens puissent apprécier plus aisément l'esprit et les résultats de notre méthode, le Principal se fait un plaisir d'admettre tous les jours dans l'intérieur de ses classes, des personnes qui veulent juger par elles-mêmes du charme et de l'activité que notre travail imprime aux études. Dans cette institution on ne trouve point des élèves privilégiés; ici tous agissent, tous sont en mouvement; nul n'est étranger à l'impulsion commune. Le vaincu de la veille est le vainqueur d'aujourd'hui. Un examen, qui aura lieu chaque jeudi qui suivra l'envoi de nos bulletins, prouvera que le professeur a connu les jeunes gens, et qu'il a trouvé le moyen d'éveiller et d'entretenir en eux l'amour de l'étude. Le soussigné se croira dignement dédommagé de ses travaux, si les parens daignent honorer de leur présence, des séances qui n'auront rien d'aride ni d'ennuyeux. Indépendamment de plusieurs professeurs attachés à cette maison, la surveillance active de mes élèves et le désir de répondre convenablement à la confiance des parens, m'ont déterminé à m'adjoindre M. Caboche, professeur des langues française, latine et grecque. Telles sont les modestes qualifications que ce nouveau sieur avantageusement connu réclame.
R. PEDARRÉ, Principal.

ETUDES.
Français, Latin,
Anglais, Grec,
Espagnol, Histoire,
Mathématiques,
ARTS D'AGREMENT.
Musique, Dessin,
Danse, Escrime.

CONDITIONS:
Les externes pour le Français et l'Anglais, paieront six piastres par mois. Les demi-pensionnaires quinze. Les internes vingt. Les fournitures de bureau restent à la charge des parens. On prendra avec le directeur des arrangements qui ne seront point onéreux. Les paiements se font à la fin de chaque mois. 3 jan—4

ASSOCIATION LOUISIANAISE DES VETERANS DE 1814 ET 15.
Les membres de cette association s'assembleront le 8 janvier à 9 heures A. M., à la Bourse St. Louis.
La liste de souscriptions au dîner des Vétérans déposée à la barre de la Bourse, pour recevoir des signatures, sera close samedi 6 du courant.
Chaque membre devra se tenir prêt de manière à pouvoir, aussitôt prévenu, se rendre à Carrollton à la rencontre du général Carroll et l'escorter en ville.
Par ordre du président et du comité d'arrangement.
1 janv—6 H. W. PALFREY, Secrétaire.

ASSURANCE CONTRE L'INCENDIE.
Compagnie d'Assurance Hartford, de Hartford.
Les soussignés ayant été nommés agens de cette compagnie, sont prêts à assurer contre toutes pertes ou dommages causés par le feu, sur batisses et marchandises, pour un montant n'excédant pas $10,000 sur tout autre risque. TUFTS & HOBART,
30 dec 29, Gravier

AVIS.
Le soussigné a l'honneur d'informer le public qu'il ouvrira dimanche prochain, sept du courant, à dix heures du matin, un combat de coqs qui aura lieu pendant toute la saison.
4 jan—6 JAMES PIGREAUX.

IMPRIMERIE ET PRESSES DE T. REA.
Le soussigné donne respectueusement avis au public qu'il a transporté ses ateliers d'imprimerie du rez-de-chaussée au magasin vis à vis la Banque du Commerce, où les ouvrages d'imprimerie de toutes les descriptions seront exécutés dans le meilleur goût, aux prix les plus bas du Nord et de l'Ouest.
Il a aussi constamment en mains un assortiment de toutes les fournitures de bureau dont se servent habituellement les négociants et les commis de steamboat à des prix très bas, et ces articles ainsi que les ouvrages d'imprimerie auront toute son attention. Parmi son assortiment de fournitures de bureau, un assortiment de blancs imprimés dont on se sert couramment dans le commerce.
Il peut exécuter les ouvrages qui sont confiés aux prix mentionnés plus haut et dans le plus beau style, ayant dernièrement été au Nord et y ayant acheté la plus grande partie de son matériel, et étant lui-même initié à l'art de l'imprimerie.
Entr'autres améliorations, il s'est procuré et il a actuellement en opérations une de ces belles presses à cartes à rotation patentées de J. P. Stickinson de Boston, au moyen de laquelle on peut imprimer 3,000 cartes à l'heure, ce qui le met à même de fournir aux négociants, etc., des cartes au prix extraordinairement bas de CINQ PIASTRES LE MILLIER. Il s'est aussi procuré auprès de la même personne un bel assortiment de cartes enjolivées et de papier à cartes à imprimer des invitations de partie, mariage, bals, visites, etc. etc. avec lequel il pourra [illegible] et à des prix plus bas que ceux qui sont habituellement chargés pour des ouvrages de ce genre.
Il n'est pas nécessaire d'énumérer tous les ouvrages que le soussigné peut exécuter, il suffira de dire que TOUTES SORTES d'ouvrages d'imprimerie seront exécutés dans ses ateliers.
Le soussigné remercie sincèrement la communauté pour le patronage qu'elle lui a accordé jusqu'à ce jour, et il espère que les facilités qu'il vient encore d'acquérir le mettront à même de satisfaire plus largement le public.
20 nov—6m T. REA.

CAFE de la Havane—700 sacs prime, en débarquement, à vendre par L. CANTIN, 42 Gravier. 6 janv

AMANDES écossées—25 caisses, amères, nouvelle récolte, à vendre par L. CANTIN, 42 Gravier. 6 janv

LINGERIE—Une caisse broderie assortie, reçue directement d'une manufacture de France, à vendre par LOISON & SILVESTRE, 36 Chartres. 5 jan

CITRONS—120 caisses en débarquement et à vendre par B. VALLS, 26, Commune. 5 jan

EAU DE VIE—J. J. Dupuy, importation directe, à vendre par O. H. MIESEGAES, 24 Vieille Levée.

GENIEVRE de Hollande, à vendre par O. H. MIESEGAES, 24 Vieille Levée. 5 jan

FRUITS à l'eau de vie, à vendre par O. H. MIESEGAES, 24 Vieille Levée. 5 jan

PRUNEAUX à vendre par O. H. MIESEGAES, 24 Vieille Levée.

HUILE d'olive de Marseille en grandes bouteilles, 1200 paniers en bouteilles et demi bouteilles, de la marque Plagnol et Possel, à vendre par AUG. MOLIER, 90, St. Louis. 5 janv

SARDINES à l'huile—100 boites en débarquement du navire Bangor, du Havre, à vendre par AUG. MOLIER, 90, St. Louis. 5 janv

FARINE—330 barils pour famille, de moulins de St. Louis à vendre par GEO. & ROB. BUCHANAN & Co., 82, Tchoupitoulas. 5 janv

FROMAGE en caisses et en barriques, à vendre pour clore des consignations par GEO. & ROB. BUCHANAN & Co, 82, Tchoupitoulas.

VIN de Marseille, 600 paniers huile, 200 sacs bouchons, 20 barriques soufre, cargaison du navire Augusta de Marseille, à vendre par GEO. GREEN & BRO 82, Gravier.

PORC—70,000 liv. en masse, à vendre par SCHULTZ, HADDEN & LEACH, 26 Poydras. 5 janv

CERISES à l'Eau de Vie—100 caisses cerises à l'eau de vie, à vendre par LOISON & SILVESTRE, 36, Chartres. 5 janv

VINS en caisse.—300 caisses vin rouge St. Julien et St. Emilion, à vendre par LOISON & SILVESTRE, 36, Chartres. 5 janv

FROMAGES de Gruyère—15 fromages, à vendre par LOISON & SILVESTRE, 36, Chartres. 5 janv

LES soussignés offrent à vendre au débarquement du navire Augusta venant de Marseille, les articles suivants: 40 caisses pâtes d'Italie assorties, 200 paniers huile d'olive de Plagniol, grandes bouteilles, 110 dito demi bouteilles, 10 malles parfumeries assorties, 50 douzaines eau de Cologne, 20 caisses liqueurs assorties, 5 caisses Curaçao, 10 caisses eau verte, 50 caisses absynthe, 5 caisses kirshwasser, 5 caisses Wermouth, 10 malles poudre de senteur, 25 caisses eau de fleur d'oranger en sacoches, 25 caisses savon bleu pâle, 50 caissons raisins assortis, 200,000 bouchons, 25 caisses fruits à l'eau de vie et chinois, 30 paniers de 100 bouteilles vides chaque.
LOISON & SILVESTRE, 36 rue de Chartres. 5 janv

SAVON.—150 boites No. 1, 49 liv chaque, en débarquement du navire Rienzi, et à vendre par ROBERTS & HALL, 75, Magasins. 5 janv

VIN D'OPORTO—50 quarts de pipes en débarquement du navire Rienzi et à vendre par ROBERTS & HALL, 75, Magasins.

SEL D'EPSOM—25 barils, à vendre par ROBERTS & HALL, 75, Magasins. 5 janv

HUILE de Baleine et de Tanneurs à vendre par ROBERTS & HALL, 75, Magasins. 5 janv

CHANDELLES de Suif—50 boites 6s. et 8s, à vendre par ROBERTS & HALL, 75, Magasins. 5 janv

EPICES Moulues, Poivre, Gingembre, Casse, Clous de Girofle, &c. à vendre par ROBERTS & HALL, 75, Magasins. 5 janv

VINS rouges en caisses et en barriques, ayant droit au drawback,
1000 caisses en bouteilles et demi bouteilles Vin rouge St. Julien, Pauillac et Medoc,
500 barriques Vin rouge Montferrand, St. Emilion, Pauillac et Margaux,
20 futailles Eau de vie de Cognac.
EDOUARD LARRONDE, 85, rue St. Louis. 4 jan

MARCHANDISES diverses—400 caisses et demi-caisses blanc de baleine, 600 do savon de Boston, 6000 gallons huile de baleine, 126 sacs en pitre de 2½ boisseaux, 500 barriques clous fer de Suède assortis, 300 do d'Amérique, 20 tonneaux chevilles et clous de fer à cheval, 1000 barils à mélasse, grande dimension, 500 caisses farine de sarrazin, 49 barriques riz nouvelle récolte, 1500 rames papier à envelopper, 300 caisses et 25 tambours morue, 200 caisses maquereaux Nos. 1, 2 et 3, 6 barriques saumon, encre, cirage, &c., dernièrement reçu et à vendre par HARROD, DARLING & Co., 49 Commune. 4 janv

CIGARES de la Havane—16,500, en débarquement du brick Tasso, à vendre par B. VALLS, 26, Commune. 4 jan

AMANDES écossées douces et amères, en caisses de 25 et 27 livres, à vendre par B. VALLS, 26 Commune. 4 jan

MAIS blanc—400 sacs vieux, en débarquement du [illegible], à vendre par L. V. HUBBARD & Co. 96, Tchoupitoulas. 4 jan

CAFE de la Havane—261 sacs en débarquement du brick Tasso, à vendre par L. CANTIN, 42, Gravier. 4 jan

HUILE d'olive de Marseille—160 paniers à vendre par FIELD & Co. 30, Vieille Levée. 4 jan

RAISINS de Malaga—1200 caisses à vendre par FIELD & Co. 30, Vieille Levée. 4 jan

CUIRS français—10 douzaines peaux de veau préparées à vendre par FIELD & Co. 30, Vieille Levée. 4 jan

MAIS blanc—160 sacs en bon ordre à vendre par HARROD, DARLING & Co. 49, Commune. 4 janv

PLOMB de chasse—37 barillets en débarquement du steamer Mary Tompkins, à vendre par MERLE, BEYLLE & Co. 45, Vieille-Levée. 30 dec

CAFE—87 sacs vert de la Havane, à vendre en débarquement de la barque Louisiana, par MERLE, BEYLLE & Co. 45, Vieille-Levée. 30 dec

CIGARES DE LA HAVANE—24,000 en débarquement de la goëlette Louisiana, à vendre par J. M. CABALLERO, 32, Vieille Levée. 30 dec

TABAC en feuille de la Havane, à vendre par J. M. CABALLERO, 32, Vieille Levée. 30 dec

SUCRE raffiné de Boston—160 barils en débarquement et en magasin, à vendre par NORCROSS & FOSDICK, 40 Gravier. 30 dec

BLANC de baleine—300 caisses à vendre par NORCROSS & FOSDICK, 40 Gravier. 30 dec

HUILE de Baleine blanchie et non blanchie, en magasin, à vendre par LINDLEY & RUSSELL, 93, Tchoupitoulas. 30 dec

SAVON.—[illegible] à vendre par LINDLEY & RUSSELL, 93, Tchoupitoulas. 30 dec

JAMBONS de Westphalie à vendre par SCHMIDT & Co., 88 Bienville. 3 janv

CAFE Laguyra, nouvelle récolte, en débarquement du brick Michigan, à vendre par SCHMIDT & Co., 88 Bienville. 3 janv

GENIEVRE de Hollande, marques steamboat Orange et Stag, à vendre par SCHMIDT & Co., 88 Bienville. 3 janv

CIGARES—De toutes espèces, de marques de choix de la Havane, à vendre par J. M. CABALLERO, 32 Vieille Levée. 3 janv

SUCRE BLANC DE LA HAVANE, à vendre par J. M. CABALLERO, 32, Vieille Levée. 3 janv

CONFITURES de la Havane, à vendre en magasin par J. M. CABALLERO, 32, Vieille Levée. 3 janv

CAFE vert de la Havane, en magasin, à vendre par J. M. CABALLERO, 32, Vieille Levée. 3 janv

PRUNES de qualité supérieure—80 caisses de 13 grands paquets chaque, à vendre par EDOUARD LARRONDE, 85 St. Louis. 1 janv

AMANDES cassées, douces et amères, en caisses, à vendre par B. VALLS, 26, rue de la Commune. 1 janv

SUCRE de la Havane, jaune et terré à vendre par B. VALLS, 26, rue de la Commune. 1 janv

CIGARES de toutes les qualités, de la Havane, à vendre par B. VALLS, 26, rue de la Commune. 1 janv

ANISETTE commune, fine, et surfine, à vendre par B. VALLS, 26, rue de la Commune. 1 janv

BACON—40 boucauts plats-côtés, à vendre par BUDDECKE, WOODS & Co. 92 Tchoupitoulas. 1 janv

CAFE—100 sacs Rio, et 50 dito St. Domingue, à vendre par BUDDECKE, WOODS & Co, 92, Tchoupitoulas. 1 janv

BEURRE—300 barillets de l'Ouest, en débarquement et à vendre par BUDDECKE, WOODS & co, 92 Tchoupitoulas. 1 janv

JAMBONS—18 tierçons au sucre, et 20 barils enveloppés à vendre par BUDDECKE, WOODS & Co, 92, Tchoupitoulas. 1 janv

ORGE—20 barils d'Allemagne à vendre par BUDDECKE, WOODS & Co. 92, Tchoupitoulas. 1 janv

SUCRE CANDI—20 caisses blanc à vendre par BUDDECKE, WOODS & Co. 92, Tchoupitoulas. 1 janv

CHANGE sur France—Une traite à vue de 1000 francs sur Bordeaux directement, à vendre par MERLE, BEYLLE & Co. 45, Vieille Levée. 1 janv

FARINE—1000 barils superfine et 100 barils fine, en bon ordre, à vendre en débarquement et en magasin par SAMUEL BROADWELL & Co. 104, Tchoupitoulas. 1 janv

WHISKEY—350 barils rectifié de Cincinnati, à vendre par SAMUEL BROADWELL & Co. 104, Tchoupitoulas. 1 janv

BOEUF ET PORC—90 barils mess et prime, à l'inspection, à vendre par SAMUEL BROADWELL & Co., 104, Tchoupitoulas. 1 janv

FROMAGES—50 caisses et 25 barriques de l'Ouest, à vendre par SAMUEL BROADWELL & Co., 104, Tchoupitoulas. 1 janv

TABAC—80 barillets tressé pour habitation, à vendre par SAMUEL BROADWELL & Co. 104, Tchoupitoulas. 1 janv

EAU DE VIE de pêche—20 barils supérieure et vieille à vendre par SAMUEL BROADWELL & Co. 104, Tchoupitoulas. 1 janv

CHANDELLES moulées—60 caisses à vendre par WORSLEY & FOREMAN, 74, Tchoupitoulas. 29 dec

PORC prime, mess et avarié, à vendre par WORSLEY & FOREMAN, 74, Tchoupitoulas. 29 dec

SUCRES BLANCS, JAUNES ET BRUNS, à vendre par F. LAMPRE, 38 Vieille Levée. 28 dec

CAFE de la Havane—157 sacs en débarquement du navire à vapeur Alabama, à vendre par F. LAMPRE, 38, Vieille-Levée. 29 dec

40 CAISSES sucre blanc de la Havane, 20 dito de sucre jaune de la Havane, 20 do sucre brun de Havane, 50 balles de tabac en feuille de la Havane, Vuelta de Abajo, première qualité, 60 balles de tabac en feuille de Cuba première qualité, 15 barils d'amidon de la Havane, bonne qualité, en magasin et à vendre par F. LAMPRE, 38 Vieille Levée. 28 dec

AMANDES—19 sacs amandes douces écossées, actuellement en débarquement du steamship Alabama, à vendre par J. TINTORER, 153 Vieille Levée. 28 dec—3

OUTILS de charpentiers, consistant principalement en acier et égoines de Spears, ciseaux de Russell et de Butchers, fer pour outils, tarrières, clefs de scie, outils, vilbrequins, règles, équerres en acier, gouges, marteaux, casse-têtes, haches, harminettes, limes, rappes, mesures, en magasin et à vendre par W. A. RYAN, 48, rue de Chartres. 11 dec

BOIS DE SAISON—Un beau lot de planches coupées pendant la saison et autres bois, à vendre par FK. FERRET, 58 Toulouse. 28 dec

A VENDRE en débarquement du [illegible], de Bordeaux, 30 boites fromage Gruyère, 50 dito absynthe suisse 1re qualité, 100 dito vin rouge capsule et étiquette, 10 dito prunes sèches, 75 dito cerises à l'eau de vie. LOISON & SILVESTRE, 36, Chartres. 22 dec

PORC—300 barils mess, prime et autres, à l'inspection de Bozant, à vendre par HEWITT, HERAN & Co. 65, Camp. 22 dec

LANGUES—7½ barils convenables pour les personnes qui tiennent hôtel, à vendre par HEWITT, HERAN & Co. 65, Camp.

SOUVERAINS de poids, à vendre par GEO. GREEN & BRO. 82, Gravier. 21 dec

SAVON de Castille—8 caisses savon de Castille de 20 à 25 livres chaque, à vendre par LOISON & SILVESTRE, 36 Chartres. 18 dec

VINS bas en caisses—Vins rouges en bouteilles et demi bouteilles; Vins blancs do do, à vendre par LOISON & SILVESTRE, 36 Chartres. 1 dec

VIN de Champagne de la marque J. Lauresseure, qualité supérieure, en bouteilles et demi-bouteilles, à vendre par J. ALBERT, 22, rue St. Louis. 18 dec

VIN de muscat de Frontignan en caisses et barils, à vendre par J. ALBERT, 22, rue St. Louis. 18 dec

HUILE d'olive—Huile d'olive "Marcelin Sus", grandes bouteilles et de qualité supérieure, de Marseille et à vendre par J. ALBERT, 22, rue St. Louis. 18 dec

FRUITS conservés, liqueurs &c—120 caisses, à vendre en débarquement du Louis XIV par J. OXNARD Jr, 87, Bourbon. 16 nov

A LOUER une ou deux chambres. S'adresser [illegible], rue Royale No. 306. 16 dec

CHAUSSURE—182 caisses en débarquement des navires Niobe et Rubicon, à vendre par R. G. HOBBS, 12 Douane. 12 dec

CHAUSSURE—97 caisses en débarquement du navire North Bend, à vendre par R. G. HOBBS, 12 Douane. 12 dec

INDIENNES—Une caisse à vendre à bas prix, pour clore par FOSDICK & BROTHERS, 74 Camp. 18 dec

MARCHANDISES du pays—Toile 3/4 dito, 4 1/4 et 4/4, à vendre par FOSDICK & BROTHERS, 74 Camp. 18 dec

RIZ—110 tierçons supérieur, en débarquement du [illegible] Hart, à vendre par FOSDICK & BROTHERS, 74 Camp. 18 dec

CAFE—Rio et Java qualité supérieure, en débarquement de la barque Clarissa et à vendre par FOSDICK & BROTHERS, 74 Camp. 18 dec

THE—poudre à canon, Pouchong et Souchong, en boites et demi boites, en débarquement de la Clarissa, à vendre par FOSDICK & BROTHERS, 74 Camp. 18 dec

TABAC à chiquer—50 caisses tabac en morceaux d'une livre, de Thomas et par caisses de quatre livres chaque, en débarquement du brick Josephine, et dito en caisses, d'Oroneko, qu'on pourra vendre à bas prix, pour clore des consignations par TUFTS & HOBBART, 29 Gravier. 21 dec

CLOUS—480 barillets assortis de 3 à 30 p., en débarquement du navire Rainbow de Boston, à vendre par E. TROISGROS, 26, Vieille Levée. 19 dec

CAFE RIO—Chargement de la barque Taylor, qualité supérieure, en sacs doubles, actuellement en débarquement et à vendre par GEO. GREEN & BRO 82, Gravier. 21 dec

VIN DE CHAMPAGNE—30 paniers Sillery mousseux, d'importation directe, à vendre par GEO. GREEN & BRO. 82, Gravier. 21 dec

RAISIN Malaga M. R. à vendre par GEO. GREEN & BRO. 82, Gravier. 21 dec

SACS en pitre reçus directement par le navire Hamilton à vendre par GEO. GREEN & BRO 82 Gravier. 21 dec

DERNIEREMENT reçu de Bordeaux—Eau de vie, vins liqueurs, fruits, saucissons, sardines, huile &c. à vendre par REYNAUD & FALLON, 34. Tchoupitoulas. 19 dec

CITRONS Frais—134 caisses de la nouvelle récolte, en bon ordre, en débarquement et à vendre par GEO. GREEN & BRO. 82, Gravier. 21 dec

MOULINS A COTON—Améliorés et de la manufacture de Carver.—Les agents de cette manufacture sont à même de les vendre actuellement à bas prix. GEO. GREEN & BRO. 82, Gravier. 21 dec

POMMES SECHES—20 barils excellente qualité, à vendre par BUDDECKE, WOODS & Co. 92. Tchoupitoulas. 21 dec

BOEUF—150 barils mess et prime, à vendre par HEWITT, HERAN & Co. 65, Camp. 21 dec

CHAUSSURES—1500 caisses Bottes, Souliers et Brodequins, formant un assortiment complet, à vendre par R. G. HOBBS, 12, Douane. 16 dec

CHAPEAUX de Loine(?)—40 caisses chapeaux noirs et blancs, à vendre par FROST & Co, 10 Magasins. 16 dec

MOUCHOIRS de coton—4 caisses Britannia, à vendre à bas prix, par FROST & Co. 10, Magasins. 16 dec

FARINE—800 barils marque de choix, 60 barils whiskey rectifié, à vendre par DETTRICH & Co. 141, Magasins. 15 dec

SEL D'EPSOM et Alun à vendre par FIELD & Co, 30 Vieille Levée. 21 dec

VIN de Madère vieux, diverses qualités, en demi, quart et huitième de pipe à vendre par F. PERRET, 58, Toulouse. 14 nov

BOEUF—100 barils, Cordes d'emballage, 300 rouleaux, Toile d'emballage, 500 pièces, Et un tonneau de ficelle, à vendre par MAUNSEL WHITE & Co. 15 nov—6

CIGARES de la Havane—Dernièrement reçus et à vendre par le soussigné: 15000 Megalias, Palma celebrada, 10000 dito Woodville, 10000 Caballeros Æsculapio, 10 00 Trabucos dito, 20000 Principes del Vapor.
Les articles ci-dessus sont de qualité supérieure et seront vendus bon marché aux détaillans. E. JOHNS, 30 Gravier, entre Tchoupitoulas et Magasins. 26 nov

VIN de Bourgogne—Un petit lot de Chambertin et Romanée, à vendre par E. JOHNS, 30 Gravier, entre Tchoupitoulas et Magasins. 26 nov

VINS du Rhin—180 caisses des descriptions et récoltes ci-après: Leibfrauenmilch 1832, Hochheimer 1827, Graefenberger dito, dito Cabinet 1935, Macobrunner 1827, dito Cabinet 1834.
Le soussigné garantit ces Vins de qualité supérieure et véritables. E. JOHNS, 30 Gravier, entre Tchoupitoulas et Magasins. 26 nov

COFFRES FORTS Salamandre patentés et améliorés de Rich—En débarquement du navire Morea, 4; en magasin 9 différentes formes et dimensions, à vendre par ISAAC BRIDGE, 76 Magasins.
N. B. M. Bridge peut fournir les renseignements les plus satisfaisants sur la supériorité de ces coffres forts, plus de quarante maisons en ville en ayant déjà fait usage. 25 nov

FLANNELLE—20 caisses flanelle de Canton blanche et écrue, en débarquement du navire Coquimbe, à vendre par WM. FROST & Co. 98, Vieille-Levée. 28 nov

COUVERTURES Françaises—3 points, de Montpellier, pour nègres; 50 paires Couvertures de 7 et 12 points pour lits, à vendre par BLANCHARD, EIMER & Co, 34, rue Bienville. 4 dec

REÇU par les derniers arrivages de France: Mouchoirs mousseline 7/4, brodés en blanc et en couleur, Robes de bal, en mousseline, brodées à fond [illegible], Mousselines blanches, rayées et satinées, Mousselines organdi, brodées en couleur, rayées, à carreaux &c. De Batiste d'écosse, à carreaux 6/4, à vendre par F. FERRET, 58, Toulouse. 14 nov

VERITABLE absynthe suisse 1ère qualité, vieux Kirsch, 1ère qualité, à vendre par F. FERRET, 58 Toulouse. 14 nov

CIGARES—Un grand assortiment de différentes marques de la Havane et Principe, à vendre par REYNAUD & FALLON, 34 Tchoupitoulas. 19 dec

WHISKEY, Farine, Graisse, &c—100 barils whiskey rectifié de Cincinnati, 200 barils farine en débarquement, 20 barils graisse nouvelle, 60 barillets do., 150 caisses fromages de l'Ouest, 50 barriques dito, 25 barils et ½ barriques charbon de Philadelphie, 20 barils eau de vie de pêche, 15 barillets tabac tressé pour habitation, à vendre par SAML. BROADWELL & Co. 104 Tchoupitoulas. 21 nov

MARCHANDISES.

BON MARCHÉ.
VENTE AU PRIX COUTANT.

B. O. VIGNAUD, No. 41, rue de Chartres.
Voulant clore, vendra au prix coûtant pour du comptant. Il engage le public à venir visiter son assortiment d'importation récente, composé des articles suivants:

MEUBLES & GLACES.
Glaces françaises de toutes grandeurs, meubles français, tels que armoires-commode, secrétaires de dames, toilettes, lavabos, tables rondes, dito à jeu, dito à ouvrage, guéridons, fauteuils, dito de bureau et de barbe, écrans, tabourets de piano; petits meubles divers pour enfants.

FANTAISIES POUR ETRENNES.
Tête-à-tête, verre d'eau, flacons, vases, jardinières, coupes, vide-poche, boites à poudre, veilleuses, encriers, garnitures de toilettes en porcelaine, décors et cristal, blanc et en couleur.
Boites à mouchoirs, à bijoux, à gants, à odeurs, à jeux; nécessaires de dame, dito de bureau, porte montre, corbeilles, bénitiers, boîtes à ouvrage, à thé, à carte, &c. en palissandre, écaille et ébène.

JOUETS D'ENFANTS TRES NOUVEAUX.
ARTICLES DE MENAGE.
Porcelaine et verrerie par services ou au plus petit détail, cafetières patentées, plats à manger, couvre plat, porte liqueur, porte-huiliers, plateaux, fontaines, plumeaux, crachoirs, cafetières, beurriers, chandeliers, bougeoirs, corbeilles, &c. &c. en plaqués et autres.
Pendules, vases à fleurs, lampes de cheminée, de corridor, de bureau, candélabres, portes-chapeaux, ornements de porte, anneaux à rideaux et patères &c &c. 6 dec.

DAVID & CHAPUS, 93, rue de Chartres.
EN débarquement des navires Ocmulgee et Louisville, de New York, et Louis XIV, du Havre, les articles ci-dessous à vendre à bas prix pour du comptant:
Marchandises du pays
30 caisses Indiennes assorties, nouveaux dessins,
20 balles coton écru 3/4,
10 caisses Merrimack noir bleu et couleurs,
6 do Mouchoirs coton façon foulards,
4 do Kentucky jeans, bleu, gris et noir,
10 do Coton blanc 3/4, 7/8 et 4/4,
2 do do 5/4 et 12/4.
2 balles Cotonnade à petits carreaux,
3 do Denims.
Articles de Fantaisie.
Rubans pour modistes, cols brodés et garnis, dentelles [illegible] et noire, entredeux bobinet et mousseline, tulle bobin large et étroit, do en pièce, fichus soie et velours pour dames, shalls de tous les genres, écharpes cachemire et mousseline laine et organdi, mérinos français et anglais, soierie noire pour robes, velours de soie et de coton, satin bleu et noir, bonnets de nuit pour dames, alpaca, chapeaux de dames, mouchoirs de batiste fil avec et sans rivières, mousseline Suisse, nanson et jaconat blanc, voile pour dames, barège vert en pièce, tartan bleu à carreaux, gants de Paris en peau, soie et coton avec et sans poignets élastique, pour hommes et femmes, cravattes fantaisie longues et carrées, bas de cachemire pour hommes et pour femmes, gilets de laine et de coton, caleçons do couvertures de molleton, do en laine, tavelle rouge, jaune, verte et bleue, peignes de tous les genres, casimir français noir et couleurs modes, serge noire en soie, boutons, fil patenté noir, bleu et blanc, aiguilles Padding, passe-galons, bourses en soie et coton, grand assortiment de bas et chaussons, &c. 19 dec

AU MAGASIN FASHIONABLE.

Rue de Chartres, 123, entre Saint Louis et Conti.
CORDEVIOLLE & LACROIX, ont l'honneur d'annoncer à leurs pratiques et au public en général qu'ils viennent de recevoir par les navires Medford, South Carolina, Diadem, Taglioni et Narraganset du Havre, les articles ci-après, savoir:
Drap noir extra fin croisé, do cachemire electoral; do bleu anglais, do do de Roi; do do marine; do vert russe; do do de cour; do do invisible; do bronze doré; do do riche; do pluie d'or; do Amélie, do Ourika.
Pour Paletots: Drap castor, do seigneurial, do Zibeline, do pilote, Casimir, grande nouv., do Bonjean, do à raies; do à carreaux, do à côtes, do zèbres et jaspés, do jockey club, do. unis, nuancés et dessins très variés.
Articles confectionnés à Paris: Habits, dernière mode de toutes nuances, Redingottes do do; Habits de cheval do, Paletots seigneuriaux; do castor, do pilote; do drap caoutchouc, do Mackintosh; do twine, Pantalons, différ. genres, Gilets cachemire, de do à palmes, do do à carreaux, do velours dif genres, do peluche, do tartan &c, do soie, do satin, do Gourgouran, do poil de chèvre, do Valencias.
Un grand assortiment de cravates et écharpes en soie et cachemire, gants Jouvin, couleurs assorties, bretelles soie et gomme élastique; Chapeaux Pinaud, nouvelle forme; Caleçons tricot à ceintures; Fournitures de toutes espèces pour tailleurs; Corsets sans coutures de toutes grandeurs, pour dames. 17 nov—30

CHEAP CASH STORE.
GRAND DEBALLAGE.

LES soussignés viennent de recevoir de Paris, par les navires South Carolina et Diadem, de très grands assortiments d'habits confectionnés, faits dans le dernier goût et par les meilleurs tailleurs, qu'ils offrent à vendre à très bon marché, aux prix de gros même plus bas que les maisons [illegible], tels que:
Paletots doubles soie, d'une forme nouvelle.
Pantalons casimir en 19 et cotelés noirs,
do casimir lanternés et rayés.
Habits et Redingotes de beau drap.
Gilets de cachemire et de satin noir.
Gants chevreau et castor, piquée double.
Chemises toile, calicot avec devants toile.
Caleçons tricot, mérinos et coton tricoté.
Chemises de peau do do do.
Chaussettes mérinos, coton et soie.
Cols satin unis, à nœud et écharpes.
Cravates taffetas et toile d'Italie, 3/4, 7/8 ourlées.
do écharpes satin et soie fantaisie.
Bretelles soie, très riches et gomme élastique.
Robes de chambre cachemire et mousseline de laine.
Habillements pour enfants, dans le dernier goût de Paris.
do pour cadets, un très grand choix.
Les soussignés offrent, en outre:
Une belle partie de Gilets cachemire, de Pantalons de casimir français, de Bonneterie assortie et de Cravates noires, à vendre en gros.
Satin noir pour gilets. Drap de soie do
Velours soie noire, etc. etc.
Les articles ci-dessus sont garantis de belle et bonne marchandise et à bon marché.
LOISON & SILVESTRE, 36, rue de Chartres. 6 nov

EN DEBARQUEMENT du navire Mary Kingsland venant du Havre:
2 caisses Chapeaux de soie dernière mode (de Laville), 1 dito Séries assorties, 2 dito Mousselines de laine en couleur, 20 douzaines Cravates soie noire, 1 dito Rubans [illegible], 1 dito Toile de [illegible] 3/4 (la Regence), 1 dito Shalls mérinos noir 5/4, 6/4 et 7/4, 10 douzaines Voilettes noires et blanches, do do Gilets de cachemire,
Et une quantité d'autres articles.
Aussi en magasin:
Plusieurs caisses Indiennes, Denims, Cotons blancs et autres marchandises du pays.
Les articles ci-dessus seront vendus à bas prix, pour du comptant, par FREDERIC BONIS, Encoignure Conti et Royale. 11 dec

OUVERTURE de marchandises nouvelles. Lundi, 11 décembre les soussignés feront l'ouverture d'un grand assortiment de marchandises qu'ils viennent de recevoir de France. Mousseline de laine superfine, dessins riches, [illegible] mérinos pour robes, [illegible] et autres articles français, anglais et américains.
LORNE & FROIS, 21 Chartres. 11 dec

AVIS.
Les soussignés désirant réaliser leur stock de marchandises sèches, [illegible] offrent à leurs pratiques et planteurs qu'ils vendront à très bas prix pour du comptant. [illegible]
300 balles coton assorti, 50 balles linseys et kerseys épais, 75 balles couvertures épaisses assorties, 250 caisses indiennes américaines nouveaux dessins, 50 balles et caisses coton bleu, 20 balles coutil à matelas, assorti, 20 balles flannelles assorties, 10 caisses jeans de Kentucky à très bas prix, 5 caisses merinos anglais, 3 caisses alpacas, 5 caisses Madras, 5 caisses drap grande largeur, 6 caisses casimir à la mode, 60 caisses rubans assortis, 20 caisses gants, 500 douzaines bas assortis, 2000 dito coton assorti en bottines.
Ces marchandises sont FRAICHES et seront vendues pour du comptant aux plus bas prix du marché. TEET & MORTON, 17, Chartres. 13 dec—3m

A VENDRE par les soussignés—60 malles en cuir, garniture fer, 50 douzaines de mesure de poche 36 pouces, un assortiment de parfumerie française, 3 caisses capsules cannelées, 4 dito agrafes grandes et petites. DAVID & CHAPUS, 93, rue de Chartres. 19 dec

POUR CLORE.

LES soussignés voulant clore, offrent à vendre en gros et en détail au plus bas prix, pour du comptant, leur assortiment général de marchandises sèches étrangères et du pays, consistant en:
Drap, pilot cloth, casimir, et tous les articles, convenables pour tailleur.
Merinos français et anglais, alpine, mousseline de laine, étamine, &c., linge de table en tout genre, toile à draps 5/4 à 14/4, toile d'Irlande pour chemises, bretagne fil, platille blanche et écrue, coutil fil et ginga dito à matelat, colette, planter's use, etc.
Coton blanc et écru, cotonnade, satinette, Kentucky jeans, bas en laine et en coton, foulards soie, mouchoirs batiste, mouchoirs mock Madras, shalls cachemire et imitation flanelle, molleton, calmouck, parapluie soie et en coton, mousseline blanche, brochées et unie, dentelle fil et en coton, crêpe, gants, tapis de Bruxelle et autres qualités.
Rubans, soierie d'Italie, alpaca, etc. etc. DURAND & UZURAU, rue de Chartres 67. 6 dec

DERNIEREMENT reçu par le navire Ville de Bordeaux et à vendre par les soussignés: 169 barriques vin rouge, Haut Brion, Montferrand, St. Julien et Chateau Margaux, 14 demi pipes eau de vie J. J. Dupuy, 650 caisses vin Rouge Lafitte, St. Julien et Chateau Margaux, 42 do vermicelli et macaroni, 30 demi barriques vin blanc, 25 barils vinaigre blanc, 25 paniers champagne, 7 caisses saucissons de Boulogne, 22 do fruits conservés, 10 do sardines, truffes &c., 1 do articles pour étrennes, 200 paniers anisette, 76 caisses fruits à l'eau de vie, 36 do marasquin et curaçao, 100 paniers huile d'olive, 64 caisses absynthe et kirsch, 50 caisses fruits au vinaigre, 25 dito liqueurs assorties, 16 dito cerises à l'eau de vie, 8 dito moutarde assortie. 60,000 bouchons. REYNAUD & FALLON, 34, Tchoupitoulas. 14 dec

F & J LACOSTE.
195, rue Royale, entre Conti et St. Louis.
Offrent à vendre en débarquement du navire Louis XIV, venant du Havre:
Soieries diverses, shâles velours ottomans, thibets, et barrèges; shâles sergés, écharpes moirées et velours ottoman, gants et mitaines de soie, do do thibets, merinos e filet; mousseline de laine, bas de soie, bretelles, peignes parfumeries, &c. &c.
Ils offrent aussi un lot de cerises à l'eau-de-vie de Baden frères (dernière récolte). 9 dec

BACON—45 barriques plats cotés, 30 do. épaules, 12 do. et 20 barils jambons, 60 barils jambons enveloppés, à vendre par H. M. KINNELL & Co. 34, Poydras. 28 nov

SOULIERS—2 caisses pour femmes et hommes, supérieurement faits, à vendre par FOSDICK & BROTHERS, 74 Camp. 16 dec

SALLES—Un petit envoi en magasin et à vendre par FOSDICK & BROTHERS, 74 Camp. 16 dec

FROMAGE ananas—10 boites supérieur, en débarquement du navire Louisville et à vendre par ROBERTS & HALL, 75 Magasins. 18 dec

AVIS.
MR. CLISBEY, professeur de danse, a l'honneur d'informer les Dames et Messieurs de la Nouvelle Orléans, que son académie de danse sera ouverte au No 5, rue Carondelet, entre les rues Canal et Commune, le 1er novembre, et que le même jour il commencera à donner des leçons dans les institutions de Made. Bournos, 14, rue des Remparts; Made. Granet, 20, rue Bourbon; Made. Montgomery, 18, rue Apollo; Mlle. Prescott, 241, rue du Camp, et l'institution de M. J. F. Buffet, 58, rue Bourbon.
Une classe pour les Messieurs sera ouverte de 8 heures à 10 heures du soir. 30 oct—6m

CHAUDIERES A SUCRE PATENTEES—Le soussigné agent de MM. Isaac P. Morris & Co. de Philadelphie, a constamment en mains, un assortiment de ces Chaudières qu'il recommande en toute confiance aux habitants, comme ne pouvant pas être surpassées. Plusieurs de ces chaudières peuvent être vues à l'habitation de Mr. A. A. Morgan, au Bateur des Anglais, auquel il est référé.
Le soussigné exécutera tous les ordres qui lui seront donnés pour chaudières, grilles, fourneaux et autres articles de ce genre.
Il recevra par le navire United States, une quantité de ces Chaudières, qui peuvent être vendues à présent et livrées à leur arrivée. JAS. D. DENEGRE, 16, Douane. 28 sept

BOEUF, porc et graisse de différentes descriptions, à vendre par PRICE & FROST, 20, Poydras. 30 dec

CHANDELLES de suif en débarquement de la goëlette Emilen, à vendre par ISAAC BRIDGE, 76 Magasins. 27 dec

HABILLEMENS pour nègres—34 caisses en débarquement de la barque Emilen, à vendre par ISAAC BRIDGE, 76 Magasins. 27 dec

PARAPLUIES—3 caisses de 6 douzaines 32 à 36, et 9 douzaines 34 pouces, en débarquement de la barque Joshua Emlen, à vendre par ISAAC BRIDGE, 76 Magasins. 27 dec

CAFE—700 sacs de la Havane, nouvelle récolte, à vendre par L. CANTIN, 42 Gravier. 27 dec

BOTTES, Souliers et Brodequins—66 caisses en débarquement de la barque Ellen, à vendre par R. G. HOBBS, 12 Douane. 27 dec

CAFE de la Havane, en magasin à vendre par REYNAUD & FALLON, 34, rue Tchoupitoulas. 27 dec

TABAC en feuilles—Deux factures de choix de Vuelta de Abajo à vendre par REYNAUD & FALLON, 34. Tchoupitoulas. 27 dec

SUCRE et Café de la Havane, à vendre par REYNAUD & FALLON, 34, Tchoupitoulas. 27 dec

CIGARES—Un grand assortiment de différentes marques, à vendre par REYNAUD & FALLON, 34, Tchoupitoulas. 27 dec

SUCRE de la Havane, à vendre par REYNAUD & FALLON, 34, Tchoupitoulas. 27 dec

CACAO—Quelques sacs de Caraccas et Guayaquil, à vendre par REYNAUD & FALLON, 34, Tchoupitoulas. 27 dec

VINS en barriques et en caisses, huile en paniers, liqueurs, vermicelle, fruits dernièrement importés de France, à vendre en magasin par REYNAUD & FALLON, 34, Tchoupitoulas. 27 dec

TOILE à voiles—40 balles actuellement en débarquement du navire James Edwards, à vendre par FIELD & Co, 30, Vieille-Levée. 27 dec

MASTIC—10 barils en vessie, à vendre par FIELD & Co. 30, Vieille-Levée. 27 dec

HUILE de graines de lin—40 barils à vendre par HARTWELL, KIDDER & CARMAN, 41, Poydras. 27 dec

GRAISSE—150 barillets prime leaf, à vendre par BUDDECKE, WOODS & Co, 92, Tchoupitoulas. 27 dec

JAMBONS—Plats côtes et bœuf mess et prime, à vendre par BUDDECKE, WOODS & Co, 92, Tchoupitoulas. 27 dec

PAR le navire Ellen—43 caisses Bottes, Souliers et Brodequins, à vendre par FROST & Co, 10 Magasins. 27 dec

CHAPEAUX—Un grand assortiment de différentes descriptions, à vendre par FROST & Co. 10 Magasins. 27 dec

CUIRS—20 rouleaux pour semelles, en magasin et à vendre par DARAN, QUEYROUZE & Co, 11 St. Louis. 23 dec

EN débarquement du brick Amerika, de Bordeaux 300 paniers anisette fine et superfine, (Droz & Jourdan) 10 caisses curaçao, 30 caisses cerises à l'eau de vie, à vendre par DARAN, QUEYROUZE & Co, 11 St. Louis. 23 dec

PLOMB—100 barillets de chasse nos. assortis, 9 dito en barres, en débarquement du steamer Dove, à vendre par MERLE, BEYLLE & Co, 45, Vieille Levée. 23 dec

RIZ—20 tierçons prime, nouvelle récolte, en débarquement et à vendre par WOOD & SIMMONS, 80 Magasins. 23 dec

CAFE de Java—60 sacs vieux gouvernement, à vendre par WOOD & SIMMONS, 80 Magasins. 23 dec

CAFE de Laguyra—200 sacs supérieur, à vendre par WOOD & SIMMONS, 80 Magasins. 23 dec

DAMEJEANNES—250 de 1 gallon, à vendre par WOOD & SIMMONS, 80 Magasins. 24 dec

EN débarquement du navire Massachusetts de Bordeaux—100 barriques Vin de famille, à vendre par NUMA LACOSTE, rue Royale 103 à côté de la [illegible] d'Etat. 25 dec

A VENDRE par le soussigné—24 barriques [illegible] rouge en débarquement du navire Amerika, venant de Bordeaux. CHS DUFOUR, 11, rue Conti. 25 dec

CRAVATES soie d'Italie—1 caisse cravates 3/4 et 4/4 ourlées, à vendre par LOISON & SILVESTRE, 36, rue de Chartres. 23 dec

BRETELLES—100 douzaines, bottes assorties, 300 dito chaussettes dito, à vendre par LOISON & SILVESTRE, 36 Chartres. 23 dec

CLOUS—100 barillets assortis de 4 à 20 pouces à vendre en débarquement du navire Louisa, par E. TROISGROS, 26, Vieille Levée. 23 dec

CAFE de la Havane—715 sacs en débarquement des bricks Hope Howes et Northern, à vendre par L. CANTIN, 42 Gravier. 23 dec

CIDRE de l'Indiana—60 barils à vendre par DITTRICH & Co. 141, Magasins. 23 dec

OEUF—200 barils prime à vendre par BUDDECKE, WOODS & Co, 92, Tchoupitoulas. 20 dec

SACS en pitre—25,000 à vendre par NORCROSS & FOSDICK, 40 Gravier. 16 dec

SALERATUS et esprit de thérébentine à vendre par NORCROSS & FOSDICK, 40 Gravier. 16 dec

CLOUX—800 barillets clous de Boston, à vendre par NORCROSS & FOSDICK, 40, Gravier. 16 dec

HUILE—50 barils huile raffinée à vendre par NORCROSS & FOSDICK, 40, Gravier. 16 dec

GROS clous—50 barils à vendre par NORCROSS & FOSDICK, 40, Gravier. 16 dec

AMIDON—100 caisses à vendre par NORCROSS & FOSDICK, 40 Gravier. 16 dec

GENIEVRE—14 pipes de Hollande, à vendre par NORCROSS & FOSDICK, 40, Gravier. 16 dec

CHAUDIERES A SUCRE—Le soussigné vient de recevoir un grand assortiment complet des célèbres Chaudières de Stewart et Dick, par le steamer John Marshall. J. U. LAVILLEBEUVRE, 149, Commune. 11 dec

EAU DE VIE de Champagne—Vieille eau de vie de Champagne 1821, en demi pipes, à vendre par J. ALBERT, 22 rue St. Louis. 15 dec

120 caisses bottes, souliers et brodequins, en débarquement du navire [illegible] et de la barque Rainbow, à vendre par R. G. HOBBS, 12 Douane.

CHOCOLAT, Cacao et pâte de Cacao de la marque de Bakers, qualité supérieure, à vendre par E & K. DAVIS, 109 rue du Camp. 19 dec

BEURRE de Goshen—15 barillets, 30 dito Fromage do. 40 paniers Huile de Marseille, 10 caisses [illegible] à vendre par FIELD & Co, 30 Vieille Levée. 21 dec

RAISINS 12 caisses M. R. en débarquement, à vendre par FIELD & Co, 30 Vieille Levée. 21 dec

FIGUES de Smyrne—300 tambours, en débarquement et à vendre par FIELD & Co, 30 Vieille Levée. 21 dec

ALUN 30 barils, 10 [illegible] camphre raffiné, à vendre par FIELD & Co, 30 Vieille Levée. 21 dec

BLANC DE PLOMB 1500 barillets Nos. 1 et 2, 200 [illegible], 20 barils huile de tanneurs, 20 [illegible], 10 barils mastic à vendre par FIELD & Co, 30 Vieille Levée. 21 dec

BOTTES, Souliers et Brodequins—1591 caisses formant un bon assortiment pour la saison, à vendre par R. G. HOBBS, 12 Douane. 23 dec

CHANDELLES de suif—60 caisses de choix de Cincinnati, à vendre par DITTRICH & Co, 141 Magasins. 16 dec

CAFE—1500 sacs Laguayra, nouvelle récolte, qualité supérieure, dernièrement débarqués, à vendre par SCHMIDT & Co., 88 Bienville. 23 dec

GENIEVRE de Hollande marque steamboat, orange et stag, qualité supérieure, à vendre par SCHMIDT & Co., 88 Bienville. 23 dec

COUVERTURES françaises 3 points, à vendre par SCHMIDT & Co., 88 Bienville. 23 dec

SOUFRE en baton, en magasin, à vendre par SCHMIDT & Co. 88, Bienville. 23 dec

EN débarquement du brick Amerika, venant de Bordeaux et à vendre par le soussigné: 75 barriques vin rouge, diverses marques, 49 tierçons vin blanc haut Sauterne, 60 caisses absinthe à l'eau de vie, 72 dito prunes à l'eau de vie, 40 dito cerises à l'eau de vie, 12 dito [illegible], 217 paniers anisette, 7 caisses seringues et bassins garnis, 5 dito Kirsch. AUG. MOLIER, 90, St. Louis. 23 dec

EN débarquement du navire Chateaubriand, venant de Bordeaux et à vendre par le soussigné: 40 barriques vin rouge Haut Brion, 12 caisses anisette sultane de 25 paniers chaque. AUGT. MOLIER, 90, St. Louis.

SAVON BIGARRE 40 boites en débarquement du navire Niagara et à vendre par ROBERTS & HALL, 75, Magasins. 25 dec

FARINE fraîche de Sarrasin—100 boites de 25 livres chaque, à vendre par ROBERTS & HALL, 75, Magasins. 25 dec

ALLUMETTES—30 caisses, à vendre par ROBERTS & HALL 75, Magasins. 25 dec

MARCHANDISES pour le marché mexicain, platillas, creas, Bretagnes, bas de soie, en magasin, à vendre par A. GORDON, WYLIE & Co. 52, Bienville. 20 dec

RAISINS muscats, qualité supérieure, en caisses 1/2 et 1/4 dito, à vendre par A. GORDON, WYLIE & Co. 52, Bienville. 20 dec

CIDRE—15 barils cidre de Newark, débarquant de la barque Clarissa et à vendre par FOSDICK & BROTHERS, 74 Camp. 18 dec

CIRE d'Abeille, à vendre par J. U. LAVILLEBEUVE, 149 Commune. 12 dec

HACHES—38 caisses en débarquement de la barque Sarah Hand, et à vendre par ROBERTS & HALL, 75 Magasins. 20 dec

TABAC à chiquer—15 caisses en débarquement du brick Josephine, à vendre par ROBERTS & HALL 75 Magasins. 21 dec

BISCUIT de soda, limon et pique nic, à vendre par ROBERTS & HALL, 75, Magasins. 20 dec

FROMAGE—50 caisses de Goshen, à vendre par ROBERTS & HALL, 75 Magasins. 20 dec

WHISKEY—350 barils rectifié, de Cincinnati, en débarquement et à vendre par CLYMER, THOMPSON & Co. 48, Tchoupitoulas. 20 dec

FARINE—550 barils marques de choix, en bon ordre, à vendre par CLYMER, THOMPSON & Co. 48, Tchoupitoulas. 20 dec

BACON, Jambons, plats côtes et épaules de Cincinnati, à vendre par CLYMER, THOMPSON & Co. 48, Tchoupitoulas. 20 dec

GRAISSE—200 barillets prime leaf, à vendre par CLYMER, THOMPSON & Co., 48, Tchoupitoulas. 20 dec

GRAISSE—60 barils en débarquement du steamer Importer, à vendre par CLYMER, THOMPSON & Co. 48, Tchoupitoulas. 20 dec

WHISKEY commun—30 barils en magasin et à vendre par CLYMER, THOMPSON & Co. 48, Tchoupitoulas. 20 dec

PARAPLUIES—15 caisses soie et ginghams, dimensions assorties, une dito 40 pouces, à vendre par ISAAC BRIDGE, 76 Magasins. 20 dec

BALANCES patentées de Stevens, pesant de 600 à 3000 livres, convenables surtout pour les peseurs de tabac, à vendre par ISAAC BRIDGE, 76 Magasins. 20 dec

BROSSES—Une facture de brosses à habits, à souliers, à chevaux, aussi brosses en crin fines et communes, à vendre à bas prix par LINDLEY & RUSSELL, 93, Tchoupitoulas. 20 dec

BLANC DE BALEINE—1500 caisses New Bedford et autres, à vendre par LINDLEY & RUSSELL, 93 Tchoupitoulas. 20 dec

SAVON jaune—200 caisses Savon supérieur, 40 dito commun, à vendre par LINDLEY & RUSSELL, 93 Tchoupitoulas. 26 dec

CHARBON ANTHRACITE—100 tonneaux à vendre à bas prix à bord d'un navire, par LINDLEY & RUSSELL, 93 Tchoupitoulas. 29 dec

FUSILS DE CHASSE.
ONZE splendides fusils anglais, de Williams et Powells, faits sur ordres, dernièrement reçus et à vendre par A. GORDON, WYLIE & Co. 52. Bienville. 20 dec

EAU DE COLOGNE—100 douzaines garantie, en flacons de fantaisie, à vendre par BUDDECKE, WOODS & co, 92 Tchoupitoulas. 27 dec

CIGARES—20,000 cigares mêlés, à vendre par BUDDECKE, WOODS & co, 92 Tchoupitoulas. 27 dec

CHANDELLES—100 caisses moulées de Cincinnati, à vendre par BUDDECKE, WOODS & Co. 92, Tchoupitoulas. 27 dec

SAVON—300 caisses No. 1, de Cincinnati, à vendre par BUDDECKE, WOODS & Co. 92, Tchoupitoulas. 27 dec

CIRAGE de Masons—Un nouvel assortiment reçu par la barque Sarah Hand, à vendre par HARROD, DARLING & Co. 49 Commune. 21 dec

EN débarquement du navire Oceana, de Boston—8 tierçons saumons de la Nouvelle-Ecosse, 14 tambours et 200 caisses morue, 20 caisses blanc de baleine New Bedford, 30 barriques clous de fer de Suède. HARROD, DARLING & Co. 49, Commune. 21 dec

AMUSEMENTS.

Théatre d'Orléans.

SAMEDI, 6 janvier 1844.
LA FAVORITE,
Grand opéra en quatre actes et cinq tableaux, de Donizetti.
Suivi par la seconde représentation de
MADAME BARBE-BLEUE,
Vaudeville nouveau en 2 actes, de Lokroy(?).
On commencera à 6 heures et demie.

DIMANCHE, 7 Janvier
La seconde représentation de
LE MANOIR DE MONTLOUVIERS,
Drame nouveau en 5 actes.

Au premier jour, les premières représentations de: ARVED, ou LES REPRESAILLES, drame en 2 actes, et de LES ORLEANAIS.

AMPHITHEATRE NATIONAL.
Encoignure Poydras et Baronne.
AUJOURD'HUI SAMEDI, 6 janvier 1844
Quatrième représentation de
ARLEQUIN ET LE GRAND SOULIER
Les Pyramides d'Egypte sur trois chevaux
Robert Macaire, par le jeune Hernandez
Troupe de jeunes écuyères
Les Frères Suisses
Les directeurs annoncent respectueusement qu'il y aura une grande représentation de jour le LUNDI 8 JANVIER, commençant à midi.
En répétition. Rockwood ou la Vie et la Fin de Dick Turpin, mélodrame mêlé de chants, avec nouvelles décorations, costumes, etc.

CIRQUE DE NEW-YORK.
MM HOWES & MABIE informent respectueusement le public de la Nouvelle Orléans et du voisinage qu'ils ont loué le terrain sis à l'encoignure des rues Condé et Hôpital, et qu'ils ouvriront leur cirque tous les soirs pendant toute la semaine; et pour mériter le patronage dont les a honoré le public, il ont engagé le célèbre M. LE TORT, M. S. P. STICKNEY et Miss ROSALINE STICKNEY, pour un certain nombre de soirées. Ces artistes joints à ceux qui sont déjà engagés, forment une des plus belles troupes du pays. Les propriétaires assurent le public que rien n'a été négligé pour mériter son patronage.
Les portes seront ouvertes à six heures et demie, on commencera à sept heures.
Prix d'entrée: Loges cinquante cents, Parterre vingt-cinq cents. 6 jan—3

CONCERT.
M. H. RUSSELL annonce respectueusement qu'il a l'intention de donner un concert vocal, lundi soir, huit du courant, à l'arsenal du Bataillon de Washington rue du Camp, et à cette occasion il aura l'honneur de présenter au public plusieurs de ses compositions populaires et les plus récentes, qui ont obtenu partout l'approbation générale. Il chantera, entr'autres morceaux:
Le Navire en Feu, La Femme du Joueur, Le Rêve de l'Ivrogne, [illegible], La vie sur les Flots de l'Océan, Bucheron épargne cet arbre! etc.
Billets d'admission $1 chacun.
On peut s'en procurer à l'hôtel St. Charles, chez [illegible] et McKean, marchands de musique et de livres, encoignure des rues du Camp et de la Commune, et chez Messieurs les Horat, marchands de musique, rue St. Charles. Le concert commencera à sept heures et demie. 6 jan—2

BALS DE SOCIÉTÉ, A L'ARSENAL DU BATAILLON WASHINGTON.
Les directeurs sont invités à s'assembler à l'Arsenal samedi, 6 du courant, à cinq heures et demie, pour des affaires d'importance.
Par ordre du président, J. DEVOTI(?). 5 jan

SALLE ST. LOUIS.
BALS DE SOCIÉTÉ
A une assemblée des souscripteurs aux Bals de Société tenue au bureau de la Salle de Bal, mardi 2 janvier, les Messieurs dont les noms suivent, ont été nommés commissaires:
Comité des Pères de Famille.
MM. G. Y. Bright, Justin Durel, J. O. Gaimes, R. Daunois, MM. Manuel Cruzat, G. W. Squire, Félix Percy, Chas. Deane.
Commissaires.
B. F. Simms, M. Belly, J. O. Nixon, Firmin Levasseur, Hy. Dubreuil, R. F. Armstead, A. Deane, H. Deane.
Comité d'Invitation.
Manuel Cruzat, Félix Percy, B. F. Simms, M. Belly, Justin Durel, H. Ducatel(?), J. O. Nixon.
2 jan—3

SALLE DE BAL WASHINGTON ET AMERICAINE.
Rue St. Philippe entre Royale et Bourbon.
Un arrangement [illegible]
Admissions Cavaliers $1
Dames ....
On ne sera pas reçu avec des armes. JAMES O'CONNELL, Manager.
Tous les vendredis sur Bals de Quarteronnes. 26 dec

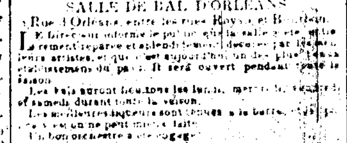

SALLE DE BAL D'ORLEANS.
Rue d'Orléans, entre les rues Royale et Bourbon.
Le directeur informe le public que la salle a été entièrement réparée et splendidement décorée par les meilleurs artistes, et que c'est aujourd'hui un des plus beaux établissements du pays. Il sera ouvert pendant toute la saison.
Les bals auront lieu tous les lundis, mercredis, vendredis et samedis durant toute la saison.
Les meilleures dispositions sont prises à la buvette [illegible].
Un bon orchestre a été engagé.
Ouverture à 8 heures.
Par ordre du conseil, aucune arme ne sera reçue. F. A. DUBORD, Directeur, Ancien directeur de Washington. 11 nov

TABLEAU DE WEST.
LE CHRIST
GUERISSANT UN MALADE.
CE célèbre et sublime tableau, sur lequel a été écrit et parlé dans toute l'Europe et toute l'Amérique, sera offert à l'examen du public, à l'Eglise Méthodiste, encoignure de la rue Poydras et de la rue Carondelet, [illegible] semaine, depuis neuf heures du matin [illegible] excepté le [illegible] à neuf heures du soir. On pourra se procurer des pamphlets, qui donnent la description de ce tableau, et composés de 24 pages, au prix de 6 cents. Le prix de l'admission est pour un billet personnel, de 25 cents. Arrangemens libéraux pour les écoles.
Le tableau a 15 pieds de haut sur 17 et 12 de largeur; contient environ 75 personnages de grandeur naturelle; et coûte 3000 guinées (près de 15,000 piastres). Chaque jour à 11 heures du matin, et 3 heures après-midi, et à 7 heures du soir, il sera fait une lecture sur ce tableau, donnant la description de tous les personnages, de l'intention générale de l'artiste, etc.

CAFE de Rio—en doubles sacs et de première qualité, dernièrement reçu directement, à vendre par WM. PREHN & Co, 56 Douane. 28 dec

TOILES D'IRLANDE—Les soussignés offrent à vendre par colis un assortiment complet, consistant en pièces et demi pièces 3/4, de très bas prix à extra fines; diapres et damassés en pièces 6, 7, 8 et 10/4, drap damassés 3/4, 8/4 et 10/4, étoffes noires et de couleur, pour pantalons, 3/4 et 4/4 drills de couleur, 3/4, Hollande écrue, Bretagnes [illegible] 3/4 serviettes damassées, 3/4, &c &c. WM. PREHN & Co, 56, Douane. 28 dec

CAFE DE RIO en doubles sacs et de 1ère qualité, dernièrement reçu directement à vendre par WM. PREHN & co, 56 Douane. 7 dec

COTON en bobine de Orrells—Un assortiment de coton blanc en bobine dernièrement reçu, à vendre par WM. PREHN & Co, 56, Douane. 7 dec

MARCHANDISES DIVERSES—Farine en bon ordre, en magasin et sur la levée, tabac à chiquer de la Virginie, chandelles de suif moulées, graisse en barils et barillets, toile et corde d'emballage, porc et bœuf à l'inspection de Bozant, beurre et fromage de l'Ouest, [illegible], etc. &c. à vendre par DITTRICH & Co. 141 Magasins. 28 dec

CIGARES DE LA HAVANE—30,000 en débarquement du steamship Alabama, à vendre par J. M. CABALLERO, 32 Vieille Levée. 26 dec

AMANDES écossées—25 caisses amères, dernièrement reçues à vendre par L. CANTIN, 42, Gravier. 5 dec

HUILE de Baleine—1000 gallons blanchie, à vendre par L. CANTIN, 42, Gravier. 28 dec

CLOUS—70 barillets de 4 à 60 pouces, en débarquement de la barque Ellen de Boston, à vendre par E. TROISGROS, 26 Vieille Levée. 28 dec

CAFE DE LA HAVANE—146 sacs, en débarquement du steamship Alabama et à vendre par F. TROISGROS, 26 Vieille Levée. 23 dec

CAFE de la Havane—79 sacs vert de la Havane, en débarquement du navire à vapeur Alabama, à vendre par MERLE, BEYLLE & Co. 45, Vieille-Levée. 28 dec

LETTRES DE CHANGE sur St. Louis, en sommes convenables aux acheteurs, à vendre par GEO. & ROBERT BUCHANAN & Co. 82, Tchoupitoulas. 28 dec

EAU DE VIE et Genièvre de New York, à vendre en débarquement par L. CANTIN, 42, Gravier. 28 dec

GENIEVRE de Hollande en 1/4 pipes, garanti, à vendre par L. CANTIN, 42, Gravier. 28 dec

SUCRE de la Havane—Blanc, jaune et brun, à vendre par L. CANTIN, 42, Gravier. 28 dec

CAFE de la Havane—700 sacs nouvelle récolte, à vendre en débarquement par L. CANTIN, 42, Gravier. 29 dec

HUILE—11 futailles huile de baleine, en débarquement du navire Louisa, à vendre à bon marché sur la levée par E & K. DAVIS, 109, rue du Camp. 21 dec

PORC—1000 barils mess, M. O., prime et rump, à vendre par SCHULTZ, HADDEN & LEACH, 26 Poydras. 18 dec

GRAISSE—100 barillets supérieure, [illegible] supérieure, à vendre par SHULTZ, HADDEN & LEACH, 26 Poydras. 18 dec

BOEUF—100 barils mess et prime, à vendre par SCHULTZ, HADDEN & LEACH, 26, Poydras. 18 dec

ARPENTAGE, ARCHITECTURE ET DESSIN LINEAIRE.
F. M. COSNIER, ingénieur géomètre, ancien arpenteur-général de la Martinique et A. MAZZUCHELLI, architecte breveté de l'Université de Pavie se chargent de toutes opérations d'arpentage et d'architecture; du relèvement des lignes et du partage des propriétés; de la confection de toutes espèces de plans de maisons et de terrains à vendre, du dessin de toutes sortes de machines; en un mot de l'exécution de tous les travaux relatifs au dessin linéaire et d'ornements.
Ils donnent également des leçons de dessin linéaire appliqué, selon le choix des élèves, à l'arpentage, à l'architecture et au dessin des machines, avec ou sans les notions préliminaires de mathématiques; de dessin à la plume et de tous les genres d'écritures d'ornements; et ils font, le soir, de six heures et demie à huit heures, un cours particulier pour les ingénieurs des machines à vapeur, les ouvriers mécaniciens, charpentiers, etc.
Leur bureau est établi Passage de la Bourse, No. 28, entre les rues Conti et Bienville. 3 nov—6m

MARCHANDISES diverses—60 rouleaux nattes de Canton, 300 rames papier à enveloppe convenable pour quincaillerie, 30 caisses chapeaux soie et feutre, 10 caisses chapeaux feuilles de palmier, 5 de chapeaux de dames, 300 caisses brodequins kip calf et Russett, 45 caisses bottes cousues et chevillées, 50 caisses habillemens de saison, à vendre par Wm. FROST & Co. 98 Vieille Levée. 1 janv

BRODEQUINS—80 caisses en débarquement du navire Rubicon, à vendre par Wm. FROST & Co. 98, Vieille Levée. 11 dec

VENTE DE SHERIF.

Alex. et Thos. [illegible] vs. John Mitchell; William Florance vs. John Mitchell.
COUR DES PREUVES. En vertu d'un writ de fieri facias lancé sur un bond à 12 mois, à moi adressé par l'honorable Cour des Preuves, dans et pour la paroisse et ville de la Nouvelle-Orléans, il sera offert en vente publique samedi, six janvier 1844, à midi, dans la rotonde de la Bourse de Cité, rue St. Louis, entre les rues Chartres et Royale en cette ville:
Le quart indivis du lot de terre et d'une maison situés dans la rue du Camp, entre les rues Julia et Girod, du côté du fleuve, ayant mesure américaine cent soixante quinze pieds de profondeur sur trente et un pieds dix pouces de face à la rue du Camp. Saisi dans l'affaire ci-dessus.
Conditions: comptant. D. AUGUSTIN, Shérif de la Paroisse d'Orléans. 7 dec—3t en 3m

PAR LE REGISTER.

Succession de Louis Bourgeois.
VENTE PAR LE REGISTER DES TESTAMENS.
SAMEDI, six janvier 1844, à midi, à la Bourse de la Cité, rue St. Louis, entre les rues Chartres et Royale, en vertu d'un ordre rendu par l'honorable Cour des Preuves dans et pour la paroisse et ville de la Nouvelle Orléans, Etat de la Louisiane, en date du 28 novembre 1843, il sera vendu pour le compte de la succession de Louis Bourgeois, les lots de terre ci-après décrits, savoir:
Trois lots de terre situés au faubourg Lacourse de cette ville, désignés par les Nos un, deux et trois de l'îlet No 80, sur un plan particulier, fait par J. A. Pueyo, le 16 septembre 1843. Le lot No. un formant encoignure, mesure au pied américain soixante-dix-sept pieds dix pouces et cinq lignes de face à la rue Erato, sur soixante-dix-sept pieds dix pouces et cinq lignes de profondeur et face à la rue Bacchus; ensemble la maison principale et cuisine qui sont dessus; ensemble aussi vingt-cinq actions de la Banque des Citoyens. Le lot No. deux, mesure au pied américain, cinquante pieds de face à la rue Bacchus, sur cent vingt-sept pieds six pouces et cinq lignes de profondeur; ensemble la maison principale et une cuisine à étage qui sont dessus; ensemble aussi vingt-cinq actions de la Banque des Citoyens. Le lot No. trois mesure au pied américain, cinquante un pieds face à la rue Erato, sur soixante-dix-sept pieds dix pouces et cinq lignes de profondeur; ensemble la maison principale à étage et la cuisine qui sont dessus; ensemble aussi vingt-cinq actions de la Banque des Citoyens.
Conditions de la vente: les lots Nos. un et deux ensemble avec les maisons et actions, aux conditions suivantes, savoir: l'acquéreur de chaque lot paiera à la dite Banque des Citoyens pour le compte de la succession, la somme de [illegible] cent soixante piastres due le 1er août 1844, avec le privilége de renouveler conformément aux règlements de la dite Banque des Citoyens, et paiera la balance du prix d'adjudication, comme suit, savoir: deux cent cinquante piastres comptant et la balance à un, deux et trois ans de crédit. Le lot numéro trois, ensemble avec les [illegible] et actions, aux conditions suivantes, savoir: l'acquéreur paiera à la Banque des Citoyens, pour le compte de la succession, la somme de [illegible] cent seize piastres due le 1er août 1844, avec le privilége de renouveler le paiement de la dite somme, conformément à la charte et aux règlements de la dite banque et paiera la balance du prix d'adjudication comme suit, savoir: cent cinquante piastres comptant, et la balance à un, deux et trois ans de crédit.
W. L. C. DUPLESSIS, Register des Testamens. 6 dec
N. B.—Les actes de vente seront passés par [illegible] Felix Percy, notaire public, aux frais des acquéreurs.

Vente par le Marshal.

[illegible] vs. [illegible]
EN vertu d'un writ [illegible] à moi adressé par l'honorable T. H. McCaleb, juge président senior de la Cour de Cité de la Nouvelle Orléans, j'exposerai en vente publique, le 6 janvier 1844, à midi, dans la rotonde de la Bourse de la Cité, rue St. Louis, entre les rues Chartres et Royale,
Un certain LOT DE TERRE, situé dans la rue Saint Philippe, entre les rues Royale et Bourbon, ayant 30 pieds de face à la rue St. Philippe, sur 90 pieds de profondeur borné d'un côté par la propriété de Cordeviolle & Lacroix et de l'autre par la propriété de Depass, ensemble avec les bâtisses et améliorations qui s'y trouvent.
Saisi dans l'affaire ci-dessus.
Conditions—comptant. C. CLAIBORNE, Marshal. 6 dec

QUARTIER-GENERAL—1re DIVISION M. L.
Nouvelle Orléans, 4 janvier 1844.
ORDRES
1. Le corps de volontaires de la 1re division prendra les armes lundi matin, 8 courant, à neuf heures [illegible] en tenue d'hiver, pour célébrer l'anniversaire de la bataille du 8 janvier 1815.
2. Le Brigadier-Général Cuvellier, commandant la Légion de la Louisiane, et le Brigadier-Général Davis, commandant la 1re. Brigade, sont spécialement chargés de faire exécuter cet ordre par les volontaires qu'ils commandent, et se tiendront prêts à leurs postes où ils attendront des ordres ultérieurs du Quartier Général de la Division.
3. Les Officiers de l'état-major des Etats-Unis et les soldats qu'ils commandent, ainsi que les officiers de la milice de cette Division et ceux des autres Divisions de milice de l'Etat, qui se trouvent maintenant en ville, sont invités à prendre part aux cérémonies de ce jour.
Par ordre du Major-Gen. LEWIS, Commandant la 1re. Division, CLEMENT RAMOS, Aide de Camp. 4 janv—3

QUARTIER GENERAL.
ORDRE No. 1.
LEGION DE LA LOUISIANE.
Nouvelle Orléans, 4 janvier 1844.
D'APRES l'ordre du Major Général J. L. Lewis, la Légion de la Louisiane prendra les armes et se réunira sur la Place d'Armes, lundi le 8 courant, à 9 heures du matin, pour célébrer l'anniversaire du mémorable jour du 8 janvier 1815.
La ligne de bataille se formera à 10 heures précises. La compagnie des Montgomery Guards se rendra sur la place une demi-heure avant la revue, pour en former la garde.
Les chefs de corps sont chargés chacun en ce qui le concerne, de l'exécution du présent ordre.
Par ordre du Brigadier Général commandant la Légion de la Louisiane, Aide-de-camp de service, C. L. DUBOURG(?).

JEUNE GARDE A CHEVAL.
La compagnie montera à cheval lundi prochain, 8 janvier, à huit heures du matin, [illegible].
Par ordre du capitaine, [illegible], Maréchal des logis chef. 6 janv

BATAILLON D'ARTILLERIE.
Ordre de service.

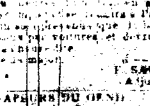

Le Bataillon prendra les armes lundi prochain, 8 janvier 1844 à [illegible] heures du matin en grande tenue [illegible] pour se rendre à l'arsenal [illegible].
Par ordre [illegible] F. SACTON(?), Adjudant Major. 6 jan

SAPEURS DU GENIE.
La compagnie [illegible] anniversaire [illegible] Rendez-vous [illegible] à l'Arsenal [illegible]. L. CATIN(?).

GARDES D'ORLEANS.
Attention.
La compagnie prendra les armes lundi prochain, 8 janvier, à 8½ heures précises du matin. [illegible]
EMILE PERRILLIAT(?), Sergent Major.

TIRAILLEURS D'ORLEANS.
Ordre No. 8.
La compagnie [illegible] lundi prochain [illegible].
Par ordre du capitaine, Le sergent major HY. BURTIN(?).

CAZADORES VOLANTES DEL ESTADO.
La compañia se reunira en el paraje de costumbre, el lunes, ocho del corriente, à las ocho y media de la mañana, con rigoroso uniforme de invierno, y armamento completo, para la celebracion del aniversario del memorable ocho de enero de 1815.
De orden del capitan. J. RUIZ LA PUENTE, Sargento primero.

Nueva Orleans, enero 4 de 1844.
CAZADORES DE ORLEANS.
La compania tomara las armas el lunes 8 del corriente para asistir al glorioso aniversario del memorable dia 8 de enero de 1815 segun las ordenes superiores.
La reunion tendra lugar à las 8 en punto de la mañana frente à la sala de armas de la compañia, calle de Dumain entre Levee y Conde.
Uniforme de invierno.
Del orden del capitan. A. RIVAS, Sargento primero. 5 enero

MOSCHETTIERI DI MONTEVERNON.
La compagnia prenderà le armi lunedi 8 corriente alle ore 8 della mattina precise, in tenuta d'inverno per la celebrazione della festa di tal giorno, e si riunira alla solita sala d'armi superiormente al caffè Rialto.
Si raccomanda tutta l'esattezza e precisione per il servizio.
D'ordine del capitano, MONDELLE. 5 jan

VIEILLES EAUX-DE-VIE DES ANNEES 1805, 1815 ET 1821.
[illegible], rue St. Louis désirant clore de très anciennes consignations, offre à vendre à des prix très modérés.
25 demi pipes, quarts de pipe, et barils de très vieille eau de vie de Cognac, Fine Champagne des années 1805, et 1815, de la marque bien renommée de Lecocq.
21 demi pipes et quarts de pipes de Cognac Fine Champagne 1815 et 1821 marque Castillon. Elles sont garanties comme les plus parfaites qu'il y ait dans le pays.
Cerises à l'eau de vie, anisette, liqueurs, sardines à l'huile, macaroni, vermicelle, petits pois, cordages de toutes grosseurs, fil à voiles, vins en barriques de toutes qualités, vin blanc en caisses, 40 douzaines fruits conservés dans leur jus. 22 dec—15

REÇU par le navire Vesta, du Havre, un joli assortiment de cotonnade nouvelle, très forte; Mouchoirs Madras, nouveaux dessins; Casimir noir satin; chaussons en laine pour enfants; Chemises en toile très belle pour hommes; Parapluies en soie 30, 32 et 34 pouces, Ombrelles [illegible]; dito dito Douairière, Mouchoirs batiste fond chamois, grande nouveauté, dito dito brodés à rivière et à plus riche, [illegible] pour enfants; Bretelles russe en gomme élastique; dito en cuir, pour homme; Gants fins en peau de daim; dito en chevreau, chamois, dito castor et peau de daim très supérieur, et une grande quantité d'autres articles [illegible] à vendre à très bas prix par R. DE GOER & RIFFLARD, 155 Chartres. 27 dec

CHARLES ANDREW JOHNSON.
AVOCAT A DONALDSONVILLE (Louisiane.)
EXERCE dans les cours du Second District, dans les paroisses de Terrebonne, Lafourche Intérieure, Assomption, Ascension, St. Jacques.
Références:—MM. [illegible] Lallande, J. B. Hullin, Louis Janin, et J. P. Benjamin à la Nouvelle Orléans, et à M. Miles Taylor, paroisse l'Assomption. 16 dec—2m3ps

PEAUX de bœufs—300 peaux de bœufs à vendre par FOLLAIN & BELLOCQ, 25, rue St. Louis. 8 dec

SALERATUS—250 demi et quarts barils saleratus, reçus et à vendre par TUFTS & HOBBART, 29, Gravier. 21 dec

EPICES—50 caisses épices moulues, consistant en clous de girofles, canelle, pimento et gingembre, en débarquement du Louisville, à vendre par TUFTS & HOBBARD, 29, Gravier. 21 dec

DEUX billets du Trésor des Etats-Unis de $1000 chaque, à vendre par WORSLEY & FORMAN, 74, Tchoupitoulas. 23 dec

VIEILLE Eau de vie de Cognac—Vieille eau de vie de Cognac de "Castillon" 1815, très supérieure, en magasin et à vendre par J. ALBERT, 22, rue St. Louis.

MOULINS A COTON, DE L'AIGLE—Les soussignés, agents de cette manufacture, offrent à vendre au plus bas prix, et à des termes raisonnables, d'excellents moulins. TUFTS & HOBBART, 29, Gravier. 21 dec

HUILE ET BLANC DE BALEINE 500 gallons huile et 115 caisses blanc de baleine, en débarquement des navires Rubicon et Niobe, à vendre par TUFTS & HOBART, 29 Gravier. 12 dec

GRAISSE 120 barils et 300 barillets, à vendre par HEWITT, HERAN & Co 65, Camp. 18 dec

JARVIS & ANDREWS, 20 Commune, offrent à vendre actuellement, en débarquement et en magasin: Un grand assortiment de médicaments, teintures, peintures et huile, à vendre à bas prix pour du comptant ou de bons billets de la ville. 20 dec

AVOINE—148 sacs en débarquement du steamer Victress, [illegible] d'un chaland, à vendre par PRICE & FROST, 20, Poydras. 30 dec

PAPIER à lettre—400 rames à vendre par FIELD & Co, 30 Vieille Levée. 14 nov

VENTES DU JOUR.

Amandes! Amandes!
PAR M. BARNETT, Sr.
IL sera vendu aujourd'hui à 4 heures P. M. sur la levée, vis à vis la rue St. Pierre,
Deux cent soixante neuf sacs Amandes dames écossées, dernièrement arrivées dans la barque Augusta, de Gibraltar, qui seront vendues au gré des acheteurs.
Conditions à la vente. 6 jan

PAR J. B. BLACHE.
IL sera vendu, sans réserve, aujourd'hui 6 courant, à 10 heures du matin, à son magasin d'encan rue Conti, No. 39—Une variété de marchandises de saison.
Aussi—13 caisses de chemises avec devants, cols et poignets de toile, et un assortiment de chapeaux de soie. 6 janv

Vente par catalogue de Marchandises sèches et Souliers
PAR F. H. PETITPAIN
AUJOURD'HUI 6 janvier, il sera vendu, à 10 heures, à son magasin d'encan, No. [illegible], rue de Chartres,
Un grand assortiment de marchandises de saison, de choix, et une quantité de chaussons.
Aussi: 5 caisses Coton blanc, 5 caisses Indiennes bleues, 14 caisses Indiennes de goût, et 5 balles Flanelle rouge. 6 janv—1

Esclaves de valeur.
PAR J. A. BEARD & RICHARDSON
IL sera vendu à l'encan, samedi 6 du courant, à midi, à l'Arcade de Banks,
Delva, agée de 17 ans, excellente domestique de maison, blanchisseuse, repasseuse et cuisinière,
Susanne, 16 ans, mulâtresse, bonne couturière et domestique de maison,
Ben, 14 ans, bon domestique de maison,
Peyton, 10 ans, domestique, bon laboureur.
Les esclaves ci-dessus sont pleinement garantis et ne sont vendus pour aucune faute.
Un beau lot de nègres de champs et domestiques de maison à vendre à l'amiable.
S'adresser à l'Auction Mart, rue du Camp. 4 janv

PAR ANTHONY FERNANDEZ.
WM. BERGER, Encanteur
Citrons de Malaga et raisins frais
SAMEDI prochain à 10 heures et à 11 heures du matin, en face du marché à la viande, et en débarquement de la barque espagnole Carmen, de Malaga, il sera vendu, 100 caisses citrons, 127 [illegible] raisins frais.
Conditions comptant. 4 janv

DOMESTIQUES CREOLES.
PAR J. A. BEARD & RICHARDSON.
IL sera vendu à l'encan samedi, six du courant, à midi, à l'Arcade de Banks sans réserve, la famille créole suivante,
Phoebe, agée de 30 ans, cuisinière française et américaine supérieure.

Ellen,	12
Laura,	6
Matilda,	3
Un enfant,	3 mois

Famille très supérieure garantie des vices et maladies prévus par la loi. Conditions, moitié comptant, la balance à six et douze mois de crédit, en billets endossés et hypothèque jusqu'à parfait paiement.
Buck, agé de 34 ans, excellent commandeur,
Abraham, 32 do do
Vices et maladies seulement garantis.
Emanuel, 27 ans, excellent saleur de porc et de bœuf, ayant été élevé dans ce genre d'affaires dans cette ville, pleinement garanti des vices et maladies prévus par la loi.
Conditions: moitié comptant, et la balance à quatre mois avec des garanties d'usage.
Aussi plusieurs beaux esclaves vendus pour payer des avances.
Les actes de vente par devant J. B. Marks, notaire public, aux frais des acquéreurs. 2 jan

COUR DE PAROISSE.
Pierre [illegible] contre ses créanciers.
PAR ABAT, Encanteur.
IL sera vendu le samedi, 6 janvier 1844, à midi précis, à la Bourse de Cité, rue St. Louis, en vertu d'un ordre de l'honorable Cour de Paroisse pour la ville et paroisse d'Orléans, en date du 20 Novembre 1843, à la requête du syndic des dits créanciers, les propriétés et actions ci-après décrites, [illegible]
1o Vingt sept arpens de terre situés à Feuxbourg, comté de Hancock, Etat du Mississipi, près la Passe Christiane, désignés par les Nos. [illegible]
[illegible]
Les actes de vente par devant Charles Boudousquié, notaire public, aux frais des acquéreurs. [illegible] 2 dec

VENTES A L'ENCAN.

PAR VANWINS [illegible] VINCENT
Il sera vendu, par catalogue, mardi 9 du courant, à 10 heures A. M.
Diverses marchandises sèches, étrangères et du pays, telles que: [illegible] toiles, drap, coton blanc [illegible] Flanelle, etc.
Des catalogues et des échantillons seront prêts [illegible] avant le matin de la vente. 6 janv—3

IMPRESSIONS
ON EXECUTE
A l'Imprimerie de l'Abeille,
Toute espèce d'Ouvrage.
Affiches de steamboats et de Théatres,
Connaissements, Blancs de Notaires,
Cartes d'annonces et autres,
Pamphlets, Circulaires, Bordereaux, &c
AVEC PROMPTITUDE
ET A DES PRIX MODERES.

NOUVELLE INVENTION MUSICALE. Les amateurs de goût [illegible] H. BERNIOT, 173, rue de Chartres. 28 dec—6

PIANOS.

F. WEIL, Facteur de Pianos, rue Royale, No. 321,
VIENT de recevoir par les navires Vesta, Narragansett et Aurelie, un assortiment de Pianos de premier choix Picolos, pianos verticaux et pianos carrés. Ces instruments, qui ont été fabriqués dans les ateliers de I. Pleyel & Co à Paris, sur les ordres exprès de F. Weil, résistent parfaitement à l'influence du climat. Ils se distinguent tout à la fois par la grandeur du clavier, la beauté des sons et la solidité de la construction. 29 dec—6

J. F. BERCIER & Co. No. 64, Vieille Levée, offrent à vendre les articles suivants, en débarquement des navires Ville de Bordeaux et Chateaubriand, de Bordeaux et de la barque Ellen de Boston,
40 barriques, Montferrand 1838, Julien Medoc, 80 dito Queyries, 25 barils Barsac et Sauterne, 20 dito vinaigre de vin blanc, 25 caisses salades assorties, 20 dito Prunes en grand bocaux, 25 dito fruits à l'eau de vie petits flacons, 30 dito marasquin, 20 dito liqueurs superfines, 100 dito savon, [illegible] Nos. 1, en caisses de 45 livres, 40 dito No. 1, 20 livres.
Aussi en Magasin.
60 barriques vin de Bergasse, 50 barils dito Grousset, 30 dito imitation [illegible], 10 de ½ pipes et 20 quarts pipes cognac [illegible], 55 paniers et 10 caisses bouteilles [illegible], 30 dito absynthe, 30 dito kirsch, 30 paniers [illegible].
Et un assortiment général de groceries. 29 dec

ALE—1000 tresses doubles de la qualité de Mason de Carrara, en débarquement du navire Asia, venant de Marseille, à vendre par BOUTIN, GALLY & Co. 68, Royale. 17 nov

VIN rouge—Quarante barriques marque Palmer, en débarquement du navire Chilo venant de Bordeaux, et à vendre par BOUTIN, GALLY, & Co. 68, Royale. 17 nov

LES soussignés ont en magasin et offrent à vendre, 14 tierçons Cognac, 3 demi pipes do, 8 tierçons vin blanc, vieux Sauterne, 40 milliers bouchons surfins. BOUTIN, GALLY & Co. 68, Royale. 17 nov

POIVRE—40 sacs, lourd de Sumatra, à vendre par E. TROISGROS, 26 Vieille Levée. 6 dec

A VENDRE à bas prix, pour clore diverses factures, Dix pipes et quarts de pipes de Vin de Madère, Soixante caisses vin de Bourgogne, Chambertin en bouteilles et demi bouteilles.
Quarante caisses vin Grand Larose, les bouteilles bouchées en verre, quarante dito Lafite, dito dito, quatre vingts dito St. Julien dito dito. CHS. DUFOUR, 11, rue Conti. 21 nov

PAR [illegible] No 54, [illegible]
CONDITIONS D'ABONNEMENT [illegible]
Journal quotidien [illegible]
Journal de la campagne [illegible]
[illegible]
PACKET [illegible] LA BALIZE [illegible]
PORTS [illegible]
A LOUER [illegible]
EDOUARD LARRONDE [illegible]