La Char à cheval partira de Carrollton à 9 heures et de la ville à … heures.

Les arrangements pour le dimanche seront les mêmes que précédemment, c'est à dire que les chars de … la ligne sera desservie une heure plus tard qu'à l'ordinaire.

JOHN HAMILTON, Ing. du Chem. de Fer de la Nouvelle-Orléans et Carrollton. 16 mai—1m

MAGASIN A LOUER—Le magasin … FIELD & Co. 26, Vieille Levée. 24 mai—(1 mois)

MAGASIN D'ENTREPOT A LOUER—Un magasin d'entrepôt en brique, très vaste, à un étage, situé entre les rues Religieuse et Rampart. Il en sera donné immédiatement possession. Pour les conditions qui seront avantageuses, s'adresser à FIELD & Co., 26, Vieille Levée. 23 mai—(1 mois)

A LOUER, à l'année et bon marché, à dater du 1er juin, une PETITE MAISON, située dans la rue Franklin, entre Toulouse et St. Louis, composée de trois chambres, avec cabinet, galerie, citerne, cuisine et logement pour nègres. S'adresser à W. E. & N. MURPHY, 121, Vieux Bassin.

A LOUER—une maison basse de quatre appartements, située sur la rue St. Claude entre les rues Dumaine et Ste. Anne. S'adresser à B. BRUGIER, rue St Louis No. 9.

MAISONS A LOUER—Deux maisons en briques à deux étages, très spacieuses et en bon état, situées rue de la Victoire, près le rail road de Pontchartrain.
Une maison à 3 étages, également bien située et en bon ordre, rue Marigny près la Levée.
Ces maisons seront louées à des prix modérés; pour conditions s'adresser à J. ALBERT, St. Louis. 22 av

HUILE et Chandelles de Sperme—Huile blanche d'hiver et d'automne; chandelles de New Bedford, à vendre par J. W. STANTON & Co., Encoignure Magazine et Lafayette. 10 mai

SAVON et Amidon—Savon Winchester Nos. 1 & 2, et amidon Colgate, à vendre par J. W. STANTON & Co, Encoignure Magazine et Lafayette. 10 mai

CORNICHONS, &c—Cornichons en gallon, demi gallon, quart, pinte, barils et demi barils, et bien assortis; poivre, moutarde, gingembre, &c. à vendre par J. W. STANTON & Co, Encoignure Magazine et Lafayette. 10 mai

FROMAGES ANANAS—15 caisses, à vendre par J. W. STANTON & Co, Encoignure Magazine et Lafayette. 10 mai

HUILE D'OLIVE—50 paniers à vendre par J. W. STANTON & Co. Encoignure Magazine et Lafayette. 10 mai

SIROP DE LIMON à vendre par J. W. STANTON & Co. Encoignure Magazine et Lafayette. 10 mai

CAFE de Rio et de Java, vieux en sacs doubles, à vendre par J. W. STANTON & Co, Encoignure Magazine et Lafayette. 10 mai

THES—Impérial, Poudre à Canon, Pouchong, Souchong et Young Hyson, à vendre par J. W. STANTON & Co, Encoignure Magazine et Lafayette. 10 mai

BEURRE—139 frequins Goshen vérifiés, en débarquement et en magasin, à vendre par GEO. HARRISON, 67, Tchoupitoulas. 16 mai

CIDRE—60 barils, Newark supérieur, en débarquement du navire Indiana et à vendre par GEO. HARRISON, 67, Tchoupitoulas. 16 mai

BŒUF mess, prime et M. O. en barils et demi barils, à vendre par SHULTZ, HADDEN & LEACH, 36, Poydras. 10 mai

MORUE fraîche—300 caisses en magasin et à vendre par SHULTZ, HADDEN & LEACH, 36, Poydras. 10 mai

CIDRE—100 barriques New-York, doux et pure, à vendre par FOSDICK & BRO, 74 Camp. 10 m

SAVON ET ALE—100 caisses savon brun No. 1, et 10 barils ale à la crême d'Albany, en magasin et à vendre par FOSDICK & BRO, 74 Camp. 10 m

LARD—60 barils jambons, épaules et plat-côtés, à vendre par BUDDECKE, WOODS & Co, 91, Tchoupitoulas. 16 m

GRAISSE—60 bls et 100 barillets, à vendre par BUDDECKE, WOODS & Co, 91, Tchoupitoulas. 11 mai

CORDE D'EMBALLAGE—200 colis Missouri supérieur, à vendre par BUDDECKE, WOODS & Co, 91 Tchoupitoulas. 10 m

BALAIS—100 douzaines en feuilles de maïs du Missouri, à vendre par BUDDECKE, WOODS & Co, 91 Tchoupitoulas. 11 mai

SUCRE CANDI—10 caisses qualité supérieure, à vendre par BUDDECKE, WOODS & Co, 91, Tchoupitoulas. 10 m

GRAINES DE COTON—400 boisseaux graines supérieures de coton de Petit Gulphe, à vendre par WM DINN, 11, rue Commune. 9 mai

CHANDELLES de Sperme—Un petit lot New Bedford à vendre pour clore une consignation par E. & E. DAVIS, 100 Camp. 9 mai

SALERATUS—Un petit lot d'excellente qualité, à vendre par E. & E. DAVIS, 100 Camp. 9 mai

TOILE DES INDES—20 balles, d'emballage, reçus de ces derniers jours et à vendre par E. & E. DAVIS, 100 Camp. 9 mai

HUILE de Tanneur—Un petit lot en bon état et de qualité supérieure, à vendre par E. & E. DAVIS, 100 Camp. 9 mai

MAIS—3000 sacs, récolte de 1843, qualité supérieure et en très bon état, à vendre par L. V. HUBBARD & Co 95 Tchoupitoulas. 9 m

BRODEQUINS, BOTTES ET SOULIERS—En débarquement du navire Oxnard et en magasin, 1500 caisses Bottes, Souliers et Brodequins, formant un assortiment général de chaussures, à vendre par FROST & Co. 10 Magasins. 9 mai

CHAPEAUX—100 caisses chapeaux noirs et gris, tels que soie, feutre, nutria et anglais, à larges bords et à la mode, à vendre par FROST & Co. 10 Magasins. 9 mai

CHAPEAUX DE LAINES—23 caisses chapeaux noirs et gris, à vendre par FROST & Co. 10 Magasins. 9 mai

ARTICLES DIVERS—300 barils graisse en feuilles; 80 barils graisse; 300 barils porc, mess; 250 barils porc, prime; 160 do porc, M. O. mess mou et prime mou; 60 do lard, M. O. et prime; 40 barriques jambons, plats-côtés et épaules; 1,000 galons huile de baleine; 100 caisses chandelles de blanc de baleine; 300 caisses savon; à vendre par LINDLEY & RUSSELL, 93 Tchoupitoulas. 9 mai

CONFITURES de la Havane—30 caisses confitures, gelée et chocolat, reçu par la goëlette Alexandre, à vendre par E. JOHNS, 30, rue Gravier. 2 av

ESSENCE de Thérébentine—25 barils, à vendre par JARVIS & ANDREWS, 20 Commune. 26 av

BLANC de Plomb et couleurs—1500 barillets blanc de plomb, et 500 dito couleurs, à vendre par JARVIS & ANDREWS, 20 Commune. 26 av

MECHES pour lampes—40 ballots, à vendre par JARVIS & ANDREWS, 20 Commune. 26 av

SOUFRE en bâtons—20 barils, à vendre par JARVIS & ANDREWS, 20 Commune. 26 av

HUILE de Tanneurs—25 barils, nouvellement reçus par le navire Hamlet, à vendre par JARVIS & ANDREWS, 20 Commune. 24 av

VERRES A VITRE—2000 caisses de Baltimore, dimensions assorties, à vendre par JARVIS & ANDREWS, 20 Commune. 24 av

SEL d'Epsom, Alun, &c—25 barils sel d'Epsom, 25 do alun, 4 barriques garance, 4 caisses indigo, 40 do verrerie pour pharmaciens et un assortiment général de préparations chimiques et médicinales, à vendre par JARVIS & ANDREWS, 20 Commune. 26 av

MADRAS français—400 douzaines mouchoirs madras français, patrons de choix, couleurs bien variées et pures, à vendre à bas prix par DUFOUR, DARAN & Co., 24 Chartres. 16 av

VIN de Marseilles, à vendre par O. H. MIESEGAES, 24 Vieille Levée. 23 av

TRAITES sur Paris, à vendre par BOUTIN, GALLY & Co, 58 Royale. 24 av

CAFE de la Havane, à vendre par O. H. MIESEGAES, 24 Vieille Levée. 21 av

SUCRE de la Havane, à vendre par O. H. MIESEGAES, 24 Vieille Levée. 21 av

TABAC de la Havane, à vendre par O. H. MIESEGAES, 24 Vieille Levée. 21 av

EAU DE VIE de Cognac, à vendre par O. H. MIESEGAES, 24 Vieille Levée.

FARINE—500 barils du moulin Eagle de St. Louis, 300 do. marque Grand Selina(?), 100 do. do. Etoile, 1000 do. do. St. Louis et Ohio, à vendre en magasin et en débarquement, par NEVILLE & Co. 153 Tchoupitoulas. 27 av

CAFE DE RIO—La balance de la cargaison du brick Freya, à vendre à bord par SCHMIDT & Co. 88 Bienville. 30 avril

GENIEVRE DE HOLLANDE—des marques Steamboat, Cerf et Oranges, qualité supérieure, à vendre par SCHMIDT & Co. 88 Bienville. 3 avril

TOILE A VOILE à vendre par SCHMIDT & Co. 88 Bienville. 4 avril

BACON—60 barillets jambons, épaules et plats-côtés, à vendre par GEO. & R. BUCHANAN & Co, 82, Tchoupitoulas. 30 avril

FARINE—100 barils des meilleures marques, arrivés par la Belle et Arkansas et à vendre sur la Levée par GEO. & R. BUCHANAN & Co, 82 Tchoupitoulas. 30 avril

TRAITES SUR PARIS, à vendre par BLANCHARD, EIMER & Co, 24 Bienville. 23 a—6

HUILE D'OLIVE—500 paniers, à vendre en débarquement par BLANCHARD, EIMER & Co., 24 Bienville. 23 a—10

COUVERTURES de Montpellier trois points, pour nègres, à vendre par BLANCHARD, EIMER & Co, 24 Bienville. 23 a—10

ATTIRAIL D'HABITATION—Chaînes de trait pour charrettes à bœufs, pioches, pelles et bêches; rateaux, haches, clous, pointes, marteaux et marteleis(?), clous et rapes pour chevaux, en magasin et à vendre par W. A. RYAN, 48 Chartres. 27 m

OUTILS pour charpentiers—Moulures, ciseaux, casse-têtes, haches, herminettes, fers pour outils, trusquins, équerres, tarrières, petites plaines, compas, limes, rapes, planes, marteaux, couteaux à deux manches, en magasin, et à vendre par W. A. RYAN, 48 Chartres. 27 m

FOURNITURES de Constructions—Serrures à mortaises, serrures françaises, couplets, vis, pentures à gonds, crochets, loquets à poignées et à ressort, verrous, ressorts à contrevent, cordes et poulies pour châssis, en magasin et à vendre par W. A. RYAN, 48 Chartres. 27 m

FROMAGES DE GOSHEN—150 caisses venant d'arriver par la barque Rusford et à vendre par GEORGE HARRISON, 67, Tchoupitoulas. 16 m

ORGE PERLE—40 barillets, reçus par la barque Rusford et à vendre par GEORGE HARRISON, 67 Tchoupitoulas. 16 m

CIDRE de Newark—80 barils Newark et 40 do do pomme, article supérieur, en débarquement du Panthea, et à vendre par GEORGE HARRISON, 67, Tchoupitoulas. 16 m

BEURRE DE GOSHEN—143 frequins, très supérieurs en débarquement de l'Oconee et du Panthea, à vendre par GEORGE HARRISON, 67, Tchoupitoulas. 16 m

VINS ET ABSYNTHE—vins de Bourgogne en caisses Clos-Vougeot, Volnay et Chambertin, Vins de Bordeaux en caisses, St. Julien Médoc, Margaux Médoc, Vins de Muscat, Frontignan en caisses et en barils, vin de Madère en caisses et futailles de différentes dimensions, vins de Constance en demi bouteilles, absynthe Suisse marque Y. … à vendre par … VERT, 33 rue St. Louis. 23 mai

ARTICLES DIVERS à vendre par les soussignés: … sucre raffiné de Boston; 1000 barils … 3000 caisses savon; 200 do. amidon; … chocolat; … GORDON, WYLIE & Co, 51 Bienville.

BUREAU … M. DE LA PLACE a l'honneur d'annoncer qu'il vient de recevoir par le J Minturn le … nombreux supplément aux Nos. … de l'ECHO DES FEUILLETONS. … Une grande quantité des volumes 1841, 42 et 43, avec reliure simple et dorure sur tranche.

LES MYSTERES DE PARIS,

Très-jolie édition à DIX piastres les 10 volumes. Sous peu de jours, M. De la Place recevra le No. 8 Echo des Feuilletons, et le No. 4 Journal des Journaux. 18 m

AUX HABITANTS SUCRIERS DE LA LOUISIANE.

Méthode patentée de N. Rillieux pour la fabrication du sucre.

LES soussignés agents de MM. Merrick & Towne, propriétaires de la fonderie de Southwark, à Philadelphie, et cessionnaires de la patente de M. N. Rillieux, préviennent MM. les habitants sucriers qu'ils sont disposés à contracter pour ces nouveaux appareils, livrés sur les habitations et prêts à fonctionner pour la prochaine récolte.

Cet appareil est construit suivant quatre dimensions différentes:
No. 1—produisant six boucauts en 24 heures.
No. 2—produisant douze boucauts en 24 heures.
No. 3—produisant dix-huit boucauts en 24 heures.
No. 4—produisant vingt-quatre boucauts en 24 heures.

Par l'emploi de ce procédé la quantité de sucre obtenue dépasse de 25 pour cent celle résultant de la méthode ordinaire, et la quantité de mélasse est diminuée de 44 pour cent, mais elle est de qualité supérieure.

En employant le noir animal avec grain, on obtient du sucre blanc directement et sans emploi de formes ni d'aucun autre procédé de raffinage. L'économie du combustible est importante, la bagasse conservée suffit à la récolte et sur les habitations qui ne font point usage de bagasse on consomme une corde de bois par boucaut. On ne fait usage que d'un seul feu, celui du fourneau de la machine à vapeur.

Cette nouvelle méthode de fabrication du sucre n'est plus à l'état d'expérience. C'est un fait vérifié, ainsi qu'on peut s'en convaincre en se référant à la lettre de M. T. J. Peckwood(?), sur l'habitation duquel le nouvel appareil a fonctionné, à son entière satisfaction.

Voyez Abeille du 16 février et Bulletin, Tropic, Picayune et Prix Courant du 17.

Les ordres seront reçus jusqu'à la fin d'avril.

Pour le prix et les conditions, s'adresser à W. H. ROBERTSON & Co, 67 Magazine. 22 mars—1m

VINS FINS DES PREMIERS CRUS A VENDRE.

LE soussigné offrant à vendre, en magasin un assortiment des meilleurs Vins de Bordeaux, en caisses, barriques et demi barriques, savoir:
Vin vieux, Château Lafitte, 1836;
Vin vieux, Château Margaux, 1832;
Vin vieux, Château d'Issan;
Vin vieux, Château Leoville;
Premier grand vin Château Haut-Brion, 1836;
dito de do Château Gruaud Larrose,
dito de de Château Latour;
Vin bon ordinaire, St. Julien, Pauillac, Haut-Talence, Montferrand;
Vin blanc, vieux, Sauterne et Barsac;
Champagne de Jacquesson et fils, marque Napoléon, également pour les familles qui habitent la ville;
Vin, très bon ordinaire, à $1 3/4 la douzaine;
Vin, vieux St. Julien, à $3 00 dito;
Vin vieux château Lafitte à $8 00 dito;
Vin blanc vieux Sauterne, à $5 00 dito;
En rendant les bouteilles vides exactement.
LOREILHE & Co. 22 mai. Encoignure Royale et Douane.

HUILE D'ESPAGNE en potiches et jarres de Séville, à vendre par LOREILHE & Co. 22 mai. Encoignure Royale et Douane.

PRUNES DE BORDEAUX—15 caisses en paniers de 4, 8 et 12, en débarquement et à vendre par LOREILHE & Co. 22 mai. Encoignure Royale et Douane.

BOTTES, Souliers et Brodequins—3000 caisses en magasin, comprenant un assortiment complet de marchandises fraîches et de saison, à vendre par R G HOBBS, 12, Douane. 2 m

BALANCES patentées de Stevens, pesant de 600 à 10000 livres avec les fléaux et tout ce qui en dépend, et propres à peser toutes sortes de produits et marchandises—Plus: des fléaux de cuivre et de fer, des poids &c. à vendre par ISAAC BRIDE, 74 Magazine. 22 mai

CAFE RIO—à vendre par SCHMIDT & Co., 88 Bienville. 21 mai

GENIEVRE DE HOLLANDE—marque Orange et Cerf; de qualité supérieure, à vendre par SCHMIDT & Co., 88 Bienville. 21 mai

VERRES A VITRES—Français, à vendre par SCHMIDT & Co., 88 Bienville. 21 mai

TOILE A VOILE—à vendre par SCHMIDT & Co., 88 Bienville. 21 mai

BEURRE de Goshen—140 frequins, première qualité, en débarquement et à vendre par GEO. HARRISON, 67 Tchoupitoulas. 21 mai

FROMAGE de Goshen—127 caisses, qualité supérieure à vendre par GEO. HARRISON, 67 Tchoupitoulas. 21 mai

CIRE—4 barriques, à vendre par GEO. HARRISON, 67 Tchoupitoulas. 21 mai

BOUTEILLES VIDES—de Bordeaux, 60 paniers de 100 bouteilles chaque, à vendre par EDOUARD LARRONDE, 85 St. Louis. 21 mai

MACARONI—et vermicelle, 50 boîtes de 22 lb chaque, à vendre par EDOUARD LARRONDE, 85 St. Louis. 21 mai

SUCRE—Bonne et 1ère qualité, à vendre par A. GORDON, WYLIE & Co, rue Bienville. 22 mai

SIROP de Raffinerie—A vendre par A. GORDON, WYLIE & Co, rue Bienville. 22 mai

MAIS—2500 sacs prime blanc, à bord d'un chaland, et à vendre par L. V. HUBBARD & Co, 95, Tchoupitoulas. 21 mai

PORC—Mess, M. O. soft mess, prime, P. O. soft prime et croisé, à l'inspection et à vendre par L. V. HUBBARD & Co, 95 Tchoupitoulas. 21 mai

EN vente chez les soussignés: 80 barriques Vin rouge Montferrand 1842; 16 do Vin rouge de la Mission, (Haut Brion); 10 do Vin rouge de Gruau Larose; 10 1/2 pipes Eau de vie de J Dupuy; 25 tierçons Cognac de P H Godard, avec bénéfice du drawback. EUG. ROCHEREAU & Co., 182, rue Royale. 24 mai

TRAITES sur Louisville, à vendre par WORSLEY & FORMAN, 74, Tchoupitoulas. 24 mai

FARINE—1000 barils farine, en débarquement et à vendre par CLYMER, THOMPSON & Co, 45 Tchoupitoulas. 22 m

WHISKEY—300 barils Cincinnati rectifié, en débarquement et à vendre par CLYMER, THOMPSON & Co, 45 Tchoupitoulas. 22 mai

BACON—Jambons, épaules et plats côtés, en magasin et à vendre par CLYMER, THOMPSON & Co, 45 Tchoupitoulas. 22 mai

BŒUF—52 barils prime, à l'inspection de Mr Bosant et à vendre par CLYMER, THOMPSON & Co, 45 Tchoupitoulas.

JAMBONS de ménage—10 barils épicés, à vendre par CLYMER, THOMPSON & Co, 45, Tchoupitoulas.

BŒUF SEC—Quelques tierçons, vrai choix, à vendre par CLYMER, THOMPSON & Co, 45, Tchoupitoulas. 21 mai

GRAISSE—160 barillets No. 1, à vendre par CLYMER, THOMPSON & Co, 45, Tchoupitoulas. 22 mai

GENIEVRE Américain—40 barils et 15 do. whiskey vieux Bourbon, à vendre par CLYMER, THOMPSON & Co, 45, Tchoupitoulas. 21 mai

TABAC—100 balles Cuba, en feuilles, en débarquement du brick Hope Howes, de la Havane, à vendre par E. TROISGROS, 26 Vieille Levée. 22 mai

SUCRES—81 caisses brun, jaune et blanc, en débarquement du brick Hope Howes de la Havane à vendre par E. TROISGROS, 26, Vieille Levée. 22 mai

FOIN—250 balles, en débarquement de l'Union; 250 do. du John Wirth, et 80 do du de l'Oconee, et 300 dito en magasin, première qualité, à vendre par FOSDICK & BRO, 74 Camp. 22 mai

EAU-DE-VIE, genièvre et vin de champagne—1 1/2 pipe Eau-de-vie, 4me. preuve, J. Seignette, 5 do genièvre de Hollande, 40 paniers champagne, Sillery mousseux à vendre par FOSDICK & BRO, 74, Camp. 22 mai

COULEURS et Vert-de-gris—15 caisses couleurs, vertes, bleues et jaunes, et 50 du vert-de-gris, très pur, à vendre par FOSDICK & BRO, 74, Camp. 22 mai

CIDRE—100 bls de N. York, doux et pur, à vendre par FOSDICK & BRO, 74 Camp.

TABAC à priser—5 1/2 barils et 20 jarres, à vendre bon marché, pour clore, par FOSDICK & BRO., 74, Camp. 22 mai

ALE—10 bls, d'Albany, à vendre par FOSDICK & BRO., 74 Camp. 22 mai

VERNIS COPAL—1 baril, supérieur, à vendre par FOSDICK & BRO., 74 Camp. 22 m

BOTTES et souliers, 4 caisses pour hommes et pour femmes, en magasin et à vendre par FOSDICK & BRO., 74, Camp. 22 mai

HORLOGES en bois—30 à vendre par FOSDICK & BRO. 74, Camp. 21 mai

PAPIER—250 rames, à lettres et d'écolier, Ames', Goodwin et Blake, en magasin et à vendre par FOSDICK & BRO, 74 Camp. 21 mai

THES—300 paquets Hyson, Young Hyson, O Hyson Soucheng, Pouchong et poudre à canon, en magasin et à vendre par FOSDICK & BRO. 74, Camp. 22 mai

SAVON—50 caisses brun, No. 1, à vendre par FOSDICK & BRO. 74, Camp. 22 mai

FROMAGE de Gruyère, en débarquement et à vendre par J. ALBERT, 22, rue St Louis. 22 mai

OUTILS de charpentiers, consistant principalement en scie et égoïnes de Spears; ciseaux de Russels et de Buttchers; fer pour outils, tarrières, clefs de scie, outils, vilbrequins, règles, équerres en acier, gauges, marteaux, casse-têtes, haches, herminettes, limes, rappes, mesures, en magasin et à vendre par W. A. RYAN, 48, rue de Chartre. 13 dec

CHEMISES à raies—30 caisses, Hamilton, à vendre par TUFTS & HOBART, 29 Gravier. 15m

BEAUX FUSILS, Carabines et Pistolets, ainsi qu'une variété d'articles à l'usage des chasseurs, en magasin, et à vendre par W. A. RYAN. 27 m

BŒUF ET PORC—48 barils bœuf, prime; 25 do porc, do; 14 do épaules, à l'inspection de M. Bosant, à vendre par WOOD & SIMMONS, 50 Magazine. 17 mai

VINS BLANCS—27 demi barriques vin, blanc de choix à vendre au débarquement du Navire Spring de Bordeaux, par LOISON & SILVESTRE, 36, Chartres St. 16 mai

VINS ROUGES—50 barriques vin rouge 1ère qualité de Montferrand, 15 do, do do qualité supérieure pour familles à vendre en débarquement du Navire Spring de Bordeaux par LOISON & SILVESTRE, 36, Chartres. 16 mai

A VENDRE par le soussigné:—Vieux Cognac 1818, de preuve, en quarts de pipes, Anisette superfine de Champion. G. M. LUCAS, 38 Bienville. 18 av

A VENDRE par le soussigné:—Peaux de veau vernies, de Nyes & Co., Peaux de veau cirées. G. M. LUCAS, 38 Bienville. 18 av

MELASSES de Cuba—A vendre par A. GORDON, WYLIE & Co, 51, Bienville. 14 mai

MELASSES de première qualité, en barils de cyprès, à vendre par A. GORDON, WYLIE & Co, 51, Bienville. 14 mai

SEL des Iles Turques—En sacs de 2 boisseaux, à vendre par A. GORDON, WYLIE & Co, 51, Bienville. 21 mai

CIGARES de la Havane—36,000 supérieurs, diverses marques et descriptions, en débarquement de l'Alabama, et à vendre par E. JOHNS, 30 Gravier.

CIGARES de la Havane—Un grand assortiment de cigares Impériales, Regalia, media Regalia, Cazadores, Caballeros, Bayonetas, Trabucos, et Millar des marques suivantes: Cabanas y Carbajal, Woodville, Diana, Venus, Norma, Vuelta, Bagara, Iris, Corona, Favorita, Esculapio, Cerezo, &c. &c. constamment en magasin venant directement de la Havane à vendre par E. JOHNS.

Les détaillants en ville, et à la campagne seront fournis aux plus bas prix et les ordres d'envoi exécutés avec soin. 30 Gravier.

HUILE de Palma-Christi—12 barils à vendre par E. JOHNS, 30 Gravier. 31 mai

PORC—200 barils mess, prime et à vendre par E. JOHNS, 30, Gravier.

ARTICLES DIVERS— … haricots blancs, à vendre par G & R BUCHANAN, Tchoupitoulas. 16 mai

PORC—800 bls, toutes qualités, à vendre par J T KELLY, 17 Commerce. 16m

BACON—30 bls plats côtés, 10 do. épaules, 4 do. jambons, 100 do. Bœ. extra, à vendre par J T KELLY, 17, Commerce. 16 m

FARINE et Whiskey, à vendre par J T KELLY, 17, Commerce. 16 m

CIGARES—Un superbe assortiment, Havane, 1ère qualité, en magasin et à vendre par J. M. CABALLERO 32 Vieille Levée.

SUCRE DE LA HAVANE, jaune, à vendre par J. M. CABALLERO 32, Vieille Levée.

FOIN—250 balles en débarquement de l'Indiana, à vendre par FOSDICK & BRO. 74. Camp. 8 mai

EN DEBARQUEMENT du navire DUBLIN du Havre et à vendre par le soussigné; 10 meules Fromages Gruyère; 30 Fromages (de grasse) 144 do, têtes de maure, … NUMA LACOSTE, 103 Royale. 6 mai

SAVON—300 caisses Savon Jaune, en débarquement du navire Oceana, à vendre à bas prix par TUFTS & HOBART, 29 Gravier.

BRODEQUINS, SOULIERS—400 ballots Brodequins pour hommes et enfants, en débarquement du navire Alkmar, à vendre par TUFTS & HOBART, 29 Gravier. 6 mai

MOULINS A COTON DE L'AIGLE.—Moulins améliorés de Bates, Hyde et Co. à vendre au plus bas prix par TUFTS & HOBART, 29 Gravier. 8 mai

HABILLEMENTS—50 caisses, contenant des jaquettes et pantalons de Derry; pantalons en toile à voile, et des chemises rayées, à vendre par TUFTS & HOBART, 29 Gravier. 8 mai

HUILE ET CHANDELLES DE BALEINE—Excellente Huile de Baleine épurée pour l'hyver, et belles Chandelles de Baleine à vendre par TUFTS & HOBART, 29 Gravier. 8 mai

CLOUS—300 barils Clous de Laloup et Weymouth, à vendre par TUFTS & HOBART, 29 Gravier. 8 mai

BEURRE—40 barillets Beurre de choix, de Goshen, en débarquement du navire Indiana, à vendre par TUFTS & HOBART, 29 Gravier. 8 mai

A VENDRE par les soussignés à prix réduits: 14 quarts vieille eau-de-vie supérieure fine Champagne du Castillon Junior; 10 quarts Cognac 4me preuve de J. J. Dupuy; 3 demi-pipes Cognac 4me preuve do; 10 quarts do 3me do do; 3 pipes genièvre supérieur de Hollande, de la marque de l'Etoile et steamboat; 4 barils vieille eau-de-vie de pêche supérieure; 6 do vieux Monongahela whiskey. LOREILHE & Co, Encoignure Royale et Douane. 4 av

A VENDRE en débarquement du navire Duéon(?) venant du Havre, 25 paniers Vin de Champagne de la marque renommée de Napoléon; 8 futailles Fromages de Gruyère; 300 Fromages de Hollande tête de maure, par LOREILHE & Co, Encoignure Royale et Douane. 8 m

LONDON PORTER, extra Stout, nouvellement reçu et à vendre par LOREILHE & Co, Encoignure Royale et Douane. 8 mai

EAU DE SELTZ naturelle, en débarquement, et à vendre par LOREILHE & Co. Encoignure Royale et Douane. 8 mai

SEL DES ILES TURQUES, en sacs de deux boisseaux, à vendre par A. GORDON, WYLIE & Co. 51, Bienville. 6 mai

PLOMB—2131 saumons de plomb, en débarquement du steamboat Patriot, à vendre par MERLE, BEYLLE & Co. 45, Vieille Levée. 8 m

CORDE D'EMBALLAGE—139 colis, Missouri, en débarquement du Patriot, à vendre par MERLE, BEYLLE, & Co. 45, Vieille Levée. 8 m

BACON 12 barils plats côtés, à vendre par MERLE, BEYLLE & Co. 45, Vieille Levée. 8 m

FARINE—600 barils superfine, en débarquement du steamer Mario(?), et à vendre par MERLE, BEYLLE & Co. 45, Vieille Levée. 8 m

CUIRS ET PEAUX DE CHEVREUILS—un petit lot de cuirs et quelques peaux à poils, à vendre par MERLE, BEYLLE & Co. 45, Vieille Levée. 8 m

CASSE—300 nattes à vendre par FIELD & Co. 8m

INDIGO—20 surons Caraccas et 8 caisses de Manille, à vendre par FIELD & Co. 8m

SACS DE PITRE(?)—2000 à vendre par FIELD & Co. 8m

ROUGE DE PLOMB—30 barillets à vendre par FIELD & Co.

HUILE DE CASTOR—Un petit lot, en barils, à vendre par BUDDECKE WOODS & Co, 92, Tchoupitoulas. 6 m

MIEL DE L'OUEST—Quelques barils à vendre par BUDDECKE WOODS & Co, 91, Tchoupitoulas.

SAVON, CHANDELLE & AMIDON—300 caisses, à vendre par BUDDECKE WOODS & Co, 91 Tchoupitoulas.

EAU-DE-VIE de Cognac—Au Draw-back.—14 demi pipes Eau-de-vie, 4eme preuve, Castillon; 10 quarts dito dito. EDOUARD LARRONDE, 85 St. Louis. 6 mai

VINS DE BORDEAUX, ayant droit au Draw-back:—10 barriques vin rouge, Montferrand, St-Emilion; 12 … médoc—50 caisses vin rouge Pauillac & Médoc; 30 caisses de 24 bouteilles vin rouge St-Julien; 200 do. Margaux 1843; … Vieux Sauterne. EDOUARD LARRONDE, 85 St-Louis. 6 mai

LIQUEURS & FRUITS à l'Eau de vie, reçu par les derniers arrivages; 100 paniers anisette superfine de Chauvet; 50 caisses liqueurs assorties, do; 50 caisses Curaçao superfin; 30 caisses Absinthe Suisse, 30 caisses Fruits à l'eau-de-vie. EDOUARD LARONDE, St-Louis. 6 m

CAFE de Rio—La balance de la cargaison du brick Freya, nouvellement reçue et à vendre à bord par SCHMIDT & Co. 88 Bienville. 6 mai

GENIEVRE de Hollande, des marques Steamboat, Cerf et Orange, qualité supérieure, à vendre par SCHMIDT & Co. 88 Bienville.

MAQUEREAUX—Nos. 1 et 2, en barils, tierçons et demi barils, idem No. 3 en barils, débarquant du navire Oxnard et à vendre par HARROD, DARLING & Co. 49 Commune.

SAVON—150 caisses No 1 de Boston et Colgate de New York, en débarquement de l'Oxnard et à vendre par HARROD, DARLING & Co. 49 Commune. 6 mai

CORDE et Ficelle d'Emballage—500 colis corde et 210 rouleaux ficelle, à vendre par JOHN R. SHAW & Co 24 Poydras. 9 mai

WHISKEY—100 barils, Cincinnati rectifié, à vendre par JOHN R. SHAW & Co, 24 Poydras.

BARLEY WHISKEY—20 barillets supérieur, à vendre par JOHN R SHAW & Co., 24 Poydras. 9 mai

GENIEVRE DE HOLLANDE, marques, Steamboat, Cerf et Orange, à vendre par SCHMIDT & Co, 88 Bienville. 6 mai

WHISKEY—30 barils à vendre par HARTWELL, KIDDER & CARMAN, 44 Poydras. 3 m

SARDINES à l'huile—2000 boîtes en débarquement du navire Doubs, venant du Havre, à vendre par AUG. MOLIER, 50 St. Louis. 7 mai

CIGARES de la Havane—De toutes sortes, marques au choix, en magasin et à vendre par J. M. CABALLERO, 32, Vieille Levée.

SUCRE blanc et brun de la Havane, en magasin et à vendre par J. M. CABALLERO, 32, Vieille Levée. 2 av

CAFE de la Havane—100 sacs, qualité vraiment supérieure, en débarquement du steamship Alabama, à vendre par E JOHNS, 30 Gravier. 9 av

VINS du Rhin—140 caisses de 1 douzaine chacune, des meilleures années, à vendre par E JOHNS, 30 Gravier. 9 av

ARTICLES DIVERS—100 paquets Thé Young Hyson,—100 barillets Clous de Boston,—50 balles sacs de gunny 2 1/2 boisseaux,—50 sacs Café de Rio,—100 caisses vin Médoc,—50 do. Chocolat No 1,—50 do. Chocolat …—150 colis Cordes de Manille—100 caisses Liqueurs diverses, Poivre, Cassé, clous de girofle, Piment et Gingembre, 20 tierçons huile de sperme, blanche pure d'hiver, 10 barils do. do. 8 tierçons do. d'été, 18 barils Huile de blanc de baleine d'hyver, 180 caisses chandelles de sperme, 2000 caisses savon de Boston, diverses marques, 100 caisses idem Thomas Hunt Day, à vendre par TUFTS & HOBART, 29 Gravier. 22 av

VINS FINS ET DE CHOIX, à vendre—Les soussignés offrant à vendre en caisses ou en barriques, et à des conditions libérales, les vins suivants, choisis avec le dernier soin:
Vins rouges, Chateau-Lafitte, en caisses de 3 douzaines;
Do Cantenac, do do
Do Lewilles(?), do do
Do Médoc, en barriques;
Do St-Julien, en demi barriques;
Sauterne, Champagne, Cordot Bleu, en paniers d'une douzaine; Cognac pur, 3 barriques.
Ces vins sont extrêmement convenables pour usage de familles ou pour l'ordinaire des Hôtels. Les soussignés en enverront des échantillons sur ordre. A. GORDON, WYLIE & Co, 51 Bienville. 6 mai

EN débarquement du Bordeaux Packet et à vendre par F. & J. LACOSTE, 105 Royale: Un assortiment complet de Vins en barriques, demi-barriques, caisses de 12 bouteilles et de 24 demi-bouteilles,—capsulées et étiquetées, tels que: Chateau Lafitte et Chateau Margaux; St-Estèphe Médoc; St Julien Médoc; St Emilion, &c. &c. 8 mai

REÇU par le Ship DUBLIN du Havre et à vendre en gros par les soussignés: Indiennes chemise satinées pour meubles; cotonnades françaises pour la traite; barèges noirs pour robes; fil bleu, noir et rouge, en écheveaux; Bretelles élastiques, qualités assorties; Boutons d'or à trous 11 et 15 lignes; Brosses à dents 3 et 4 ranges; Crinolines pour jupons; coutils fil pour pantalons. FORCADE & Co. 15 Canal. 7 mai

F. & J. LACOSTE,

No. 105, rue Royale, entre Conti et St. Louis.

VIENNENT de recevoir par le navire Eliza Thornton, du Havre: Barèges rayés, ombrés et écossais pour robes; châles et écharpes dito; châles marquises 7/4; coutils diagonal écossais du dernier goût; coutils dito dessins; casimirs blancs; chapeaux de paille pour hommes; casquettes et chapeaux bolivars pour enfants; mérinos drap d'été, serge; boutons à habits; basin soie et filoselle; mousseline noire de largeur ordinaire 6/4; bretelles; parfumeries diverses et d'autres articles pour la saison.

Ils ont constamment un grand assortiment de vin de Bordeaux et de liqueurs assorties. 14 av

TOILES D'IRLANDE.—Les soussignés offrent à vendre par colis un assortiment complet, consistant en pièces et demi pièces 4/4, de très bas prix à extra fines; diaprés et damassées, …; drap damassé, 6, 8 et 10/4, étoffes noires et de couleur, pour pantalon, 3/4 et 4/4; drills de couleur, 3/4; Hollande écrue, Bretagnes 5/4, 3/4, serviettes damassées, 3/4, &c. &c. WM. FREHN & Co. 56, Douane. 9 mars

JACONAS imprimés—Quelques caisses de Jaconas anglais, belle qualité, à vendre par WM. FREHN & Co, 56 Douane. 21 m

DRILLS en Fil.—Quelques caisses 3/4 écrus, qualité supérieure, nouvellement reçues, et à vendre par WM. FREHN & Co. 56, Douane. 21 m

COTON en Lobines(?)—Un assortiment coton à coudre, dit Hawarthroyal, reçu tout récemment et à vendre par Wm. FREHN & Co, 56, Douane. 21 mars

COTON d'Orvell, en bobines—Un assortiment de ce coton, blanc, en bobines et en pelotes, récemment reçu et à vendre par Wm. FREHN & Co. 56, Douane. 21 mars

COUTIL fil—Un assortiment de cet article, blanc et de 3/4, qualité supérieure, reçu récemment et à vendre par Wm FREHN & Co, 56, Douane. 21 mars

Marchandises sèches à bon marché.

LES soussignés étant à la veille de partir pour l'Europe afin de faire leurs achats de marchandises d'automne et désirant vendre leur stock actuel, offrent en vente, bon marché et pour du comptant, le reste de leurs marchandises d'été, se composant en partie de:
Plusieurs caisses d'Indiennes couleurs tendres,
De de merimack …
Linge français et balzarines,
5 balles de toile cotonnade Methuen,
Drills et Maffeis à gilets, d'un nouveau genre; … 50 douz. gants fil et coton; 10 douzaines chapeaux de paille français; 10 douz. chapeaux Leghorn pour hommes, 6 caisses chapeaux en feutre, noirs et gris, et un grand assortiment de …

… sous la direction de M. Delarue, directeur à New-York, représentant MM. Fellens et Dufour, dans toute l'Amérique, a obtenu un succès très rapide dans toutes villes, Boston, Philadelphie, Baltimore, Cincinnati, Pittsburgh et autres villes d'Amérique. L'Echo des Feuilletons, rédigé par les écrivains les plus illustres de la littérature contemporaine, MM. de Balzac, J. Janin, R. Berthaud, M. Aycard, A. Dumas, C. Guinot, E. Sue, Roger, F. Soulié, C. Nodier, G. Sand, etc. etc., est un choix judicieux et sévère; aussi les pères de famille pourront-ils sans danger en confier la lecture à leurs enfants, qui, entraînés par les intéressants dialogues, feront sans en douter de rapides progrès dans la langue française.

Chaque numéro mensuel est orné d'une délicieuse gravure sur acier, tout ce qu'il est possible de faire de plus fin. Pendant l'été, les jeunes femmes liront avec plaisir ce joli ouvrage sous les arbres de leur parc; en hiver il sera trouvé délicieux dans le boudoir et au coin du feu.

Lorsque les douze numéros de l'année seront réunis, ils formeront un très beau volume d'environ 1200 colonnes, comprenant la matière de 12 volumes in-8o, ordinaire. On recevra en conséquence, à la fin de chaque année, avec la dernière livraison, la table des matières et une couverture imprimée.

Les volumes pour les trois premières années sont déjà en vente, brochés, avec reliures simples et de luxe. On les trouvera chez M. De la Place, directeur de l'Etat de la Louisiane, demeurant en la ville de la Nouvelle-Orléans, BUREAU DE L'ABEILLE, RUE DE CHARTRES, No. 81.

CONDITIONS DE L'ABONNEMENT:
DEUX PIASTRES ET DEMIE, sans gravures.
TROIS PIASTRES, avec gravures.
On ne s'abonne pas à moins d'un an.
On trouvera également au bureau, en vente, la Galerie des Femmes, de Shakespeare, collection de Portraits—Prix quatre dollars. 12 janv—

VIN ROUGE—100 barriques, diverses marques, en débarquement du Spring, de Bordeaux, à vendre par FIELD & Co. 15m

VIN BLANC—30 barriques Haut Sauterne, à vendre par FIELD & Co. 15 m

COGNAC—40 barils vieux Castillon et Champagne, 30 paniers, marque Fanny Essler, à vendre par FIELD & Co. 15 m

LIQUEURS du pays, Huile de lin etc.—Genièvre, Rhum, Eau-de-vie, 10 barils huile de graine de lin anglaise, et 100 caisses savon Morell, No 1, à vendre par FIELD & Co. 15 m

BOTTES, Souliers et Brodequins—En débarquement du navire Craton et en magasin, à vendre par FROST & Co, 10 Magasins. 16m

CHAPEAUX—130 caisses castor, feutre et soie, à vendre par FROST & Co, 10 Magasins. 15m

HABILLEMENTS—15 caisses, à vendre à bon marché par FROST & Co, 10 Magasins. 15m

MAIS—3000 sacs maïs vieux, en débarquement et à vendre par L. V. HUBBARD & Co, 95 Tchoupitoulas. 15 m

BLE—1500 boisseaux à vendre par L. V. HUBBARD & Co, 95 Tchoupitoulas. 15m

GRAISSE—100 bls et 100 barillets, prime, à vendre par L. V. HUBBARD & Co, 95 Tchoupitoulas. 15m

BACON—300 bls jambons, épaules et plats-côtés, à vendre par L. V. HUBBARD & Co, 95 Tchoupitoulas.

VINS—Les soussignés offrant à vendre, en débarquement du navire Nicolai Savin, de Bordeaux, 90 barriques Vin rouge Montferrand 1841. EUG. ROCHEREAU & Co. 14 mai

TRAITES—Sur la Havane, à 3 jours de vue, à vendre par JOSE PRATS, 27 Toulouse.

SUCRE blanc et brun de la Havane, ayant droit au drawback, à vendre par FRANCIS LAMPRE, 28 Vieille Levée. 4 mai

TABAC en feuilles de la Havane et de Cuba, tripe et cape, à vendre par FRANCIS LAMPRE, 28 Vieille Levée. 4 mai

CIGARES de toutes qualités et cigarettes Mendoza, à vendre par FRANCIS LAMPRE, 28 Vieille Levée. 4 mai

CAFE—700 sacs à vendre par FRANCIS LAMPRE, 28 Vieille Levée. 4 mai

MIEL en barriques, à vendre par FRANCIS LAMPRE, 28 Vieille Levée. 4 mai

MARCHANDISES pour les marchés de Mexique. … de fantaisie 9/8, do. bleues 9/8, mouchoirs imprimés, chemises blanches, &c. &c. en débarquement du navire Glasgow, et à vendre par R. D. BLOSSMAN. 16 av

COUVERTURES—3 points, marque de Granier, à vendre par GEO. GREEN & …

A vendre par les soussignés, en débarquement du steamer Denizen, de St. Louis, 1 baril lard … 2 caisses langues, 1 caisse … BOUTIN, GALLY & Co. 58 Royale. 19 av

VERT-DE-GRIS—40 caisses pur, à vendre par FOSDICK & BRO 74, Camp. 9 mai

EAU-DE-VIE de Cognac en demi-pipes marque de J. J. Dupuy, à vendre par EUG. ROCHEREAU, 182 Royale. 8 mai

EAU-DE-VIE de Champagne en quarts de barriques, marque de P. Godard & Co., ayant droit au draw-back, à vendre par EUG ROCHEREAU, 182, Royale. 8 mai

GRAISSE—300 barillets et 121 barils, prime leaf, à vendre par G & R BUCHANAN & Co. 82 Tchoupitoulas. 3 mai

SUCRE de la Havane, blanc, qualité supérieure, à vendre par L. CANTIN, 13 Gravier. 1 a

CAFE de la Havane—400 sacs café vert, en magasin, et à vendre par JOS. PRATS, 27 Toulouse. 1 a

CIGARES de la Havane—5,000 Regalias des meilleures marques, en magasin, à vendre par JOS PRATS, 27, Toulouse.

COTON en pelotes et en bobines, … qualité, sujet au drawback, à vendre … par R D BLOSSMAN, … Bienville. 12 a

Cheminées pittoresques, et briques. LES soussignés étant associés, … Gratiot entre la rue Baronne et St. Philippe … Ils posent et réparent les manteaux de cheminées en marbre, … MILLER & LINDSAY, … Poydras.

CHANGEMENT DE DOMICILE.

Le magasin de … MOREAU, … Royale, …

AVIS AUX DAMES.

Salon pour la coiffure et la coupe des cheveux des enfants, exclusivement.

Entrée par la rue Toulouse.

Reçu par les derniers arrivages de France, un grand assortiment de PARFUMERIE, à vendre EN GROS ET EN DETAIL. Ainsi que beaucoup d'autres articles de toilette. 25 avril—1 an

L. DUPERRON

DOCTEUR DENTISTE, No. 280, rue Bourbon, Entre St. Philippe et Dumaine,

TIENT son cabinet ouvert depuis huit heures du matin jusqu'à deux heures de l'après midi, et dans la soirée de quatre à six. 26 avril

DR. BLANCHARD,

Ex-Dentiste de leurs Majestés le Roi et la Reine des Français, des Princes et Princesses, Chirurgien-Dentiste de la faculté de Médecine de Paris, et celle de la Nouvelle-Orléans.

POSE les dents artificielles sans la moindre douleur, et avec imitation parfaite des dents naturelles, … Il nettoie, plombe … Il a une longue expérience et une pratique minutieuse … Au moyen du Ciment Plombageur, il répare les ravages que les dents ont subis par l'effet de la carie. Ce ciment est de la même couleur que la dent, dont il prend la place, et est bien plus précieux que toute autre substance employée jusqu'à ce jour. … Cette opération se fait sans causer aucune douleur, …

Récemment inventé pour orifier les Dents.
Or gaufré sans aucun alliage, plus malléable et plus parfait que celui que l'on emploie ordinairement.
Nouveau métal fusible (dit Platina) pour plomber les dents.
Litho-Caustique, dont l'application fait cesser à l'instant même la douleur des dents.
Elixir pour raffermir les gencives et consolider les dents vacillantes.
Eau dentifrice pour l'entretien de la bouche et la conservation des dents.
Eau-de-vie de gayac rectifiée, pour donner du ton aux gencives fongueuses.
Opiat au quinine, pour nettoyer et fortifier les dents.
Brosses à dents, formes variées, pour enlever dans tous les sens le tartre de dessus les dents.
A son cabinet, rue Royale 106, entre St. Louis et Conti, tous les jours de 9 heures du matin à 3 heures de l'après midi, les dimanches exceptés. Prix modérés.
Aussi—Au magasin rue de Chartres, No. 47.

ARTICLES DIVERS—1000 barils porc; 200 dito do. croisé, différentes qualités, 100 dito dito pièces rondes, 20 dito bœuf mess; 140 do. do. prime, 10 do. do. prime; 200 do. Jambons, plats côtes et épaules; 60 tierçons Jambons …; 130 rames papier à lettre Ames; 500 do. papier d'enveloppes; 400 barillets graisse en feuilles; 100 do. …; 200 do. fine supérieure, 150 caisses savon; 50 do. chandelles de sperme; 40 barillets Saleratus de Boston, qualité supérieure; 200 sacs d'avoine; 200 caisses verres à vitres, à vendre par PRICE & FROST, 20, Poydras. 19 av

VINS—400 barriques vin Bordeaux, St. Julien, St. Estèphe, Montferrand et Queyries, 100 do. do. … Margaux Médoc, Pauillac Médoc, St. Julien Médoc, &c. 50 do. do. vieux … Chateau Larose, … do Pauillac Médoc; 160 do vin Marseille, Bergerac, … et Elizabeaux; 40 barils vin blanc Barsac et Sauterne; 50 caisses vin rouge St. Julien et Ste. Estèphe; 40 do. … Bourgogne, en magasin et à vendre par DARAN, QUEYROUZE & Co, 11 & 13, St Louis. 3 av

PAR le navire Spring, de Bordeaux, les soussignés viennent de recevoir et offrent à vendre: 2 balles de bouchons de 25,000 chacune, en caisse de 500, qualité superfine, et 2 do. de 20,000 do. belle qualité. BOUTIN, GALLY & Co. 25 av

AUX BATEAUX A VAPEUR

LA machine complète du remorqueur Invincible. … deux bouilloires, l'une de 22 pieds, 40 pouces de longueur, et l'autre, de 18 pieds, 36 pouces, très convenables pour scierie ou sucrerie. S'adresser au bac à vapeur de la 1ère municipalité, ou à Wm. E. R. Murphy, 121 Vieux Bassin. 29 av.

VINS EN BARRIQUES.—Montferrant, St. Emilion, St. Estèphe Médoc, St. Julien Médoc, Haut Brion, La Mission, Chateau Margaux et Chateau Lafitte. En demi barriques St. Emilion, St. Julien Médoc, Chateau Margaux, Barsac, Haut Barsac, Sauterne Haut Sauterne. A vendre par NUMA LACOSTE, 103 rue Royale. 4 av

CORDE DE MANILLE—Dimensions assorties, à vendre par TUFTS & HOBART, 29 Gravier. 14m

BEURRE de Goshen—En débarquement des navires … et Oconee, à vendre par TUFTS & HOBART, 29 Gravier. 13m

POISSON—100 caisses en bon ordre et à vendre par TUFTS & HOBART, 29 Gravier. 14m

CHOCOLAT DOUX—10 caisses en débarquement du Caledonia, à vendre par TUFTS & HOBART, 29 Gravier. 13m

HUILE de Tanneurs—25 barils huile de tanneurs, de qualité supérieure, en débarquement de la barque Clarissa, à vendre par H. & E. DAVIS, 100, Camp. 11 av

BŒUF séché—90 tierçons, à vendre par JOHN R. SHAW & Co, 24, Poydras. 15m

LINONS—Un assortiment de linon …, reçu nouvellement, en magasin et à vendre par WM. FREHN, & Co, 56 Douane. 21 m

LES SOUSSIGNES offrent à vendre en débarquement du navire Spring, venant de Bordeaux, 40 barriques vin de Bordeaux, Margaux, St. Estèphe et Pauillac, 50 barils vin blanc Sauterne 1841, 150 caisses vin rouge St. Julien Médoc, 4 barriques vinaigre blanc; … DARAN, QUEYROUZE & Co, 11 et 13 St. Louis.

LOUIS DE BONNEVILLE

(Ci-devant Professeur à Cambridge) Donnera un Cours de Lecture sur le

MAGNÉTISME.

La lecture sera faite en Anglais. Les expériences les plus étonnantes seront faites sur des CITOYENS bien connus de cette ville, lesquelles démontreront le pouvoir de la VOLONTÉ DE L'HOMME!

Les portes seront ouvertes à 7 heures, et la séance commencera à 8 heures du soir.

Billets d'entrée 50 cents, qu'on pourra obtenir à la porte. 27 mai—6

AVIS AU PUBLIC.

GRAND PANORAMA,

OU THEATRE DU MONDE.

Le SIEUR RAGUSA a l'honneur de prévenir les amateurs des beaux arts que sa collection est l'œuvre des premiers professeurs de la galerie de France à Rome, et que pour l'exposer, il la divisera en différentes parties qui seront variées tous les huit jours.

Première Exposition:
Intérieur de la Basilique de St. Pierre, à Rome.
Entrée de l'armée française à Moscou.
La Canebière, à Marseille.
Le Cimetière de Pise, en Toscane.
Festin de Balthazar.
La ville de Florence, en Italie.
Le Palais Impérial, à St. Pétersbourg.
Passage du Mont St. Bernard par l'armée française.
Paris—vue prise du Pont-neuf.
Tunnel de Londres, éclairé au gaz.
L'Intérieur du Couvent d'Héloïse et Abeylard.
Ruines du Temple du Soleil, à Palmyre.
Débarquement des cendres de Napoléon, à Courbevoie.
Translation des cendres de Napoléon, aux Invalides.
Bordeaux, vue de la ville et du Pont.
Château des Tuileries et Pont Royal, à Paris. Fête nocturne, illumination et feu d'artifice.

Le propriétaire ose espérer que ce spectacle, vraiment digne de l'attention des amateurs, recevra le patronage du public.

Exposition ouverte de 10 heures du matin à 10 heures du soir, au No. 46, rue Royale, entre les rues de la Douane et Bienville.

Le Directeur, voulant mettre ses prix à la portée de tout le monde, a fixé l'entrée générale à 25 CENTS. 27 mai—1 mois

SALSEPAREILLE DE SANDS,

Pour la guérison radicale de toutes maladies chroniques ou constitutionnelles originaires d'un sang vicié, telles que: scrofules, rhumatisme, pustules sur le corps ou boutons au visage, furoncles, maux d'yeux, dartres, ulcères, taches syphilitiques, tout usage de traitements mercuriels mal dirigé, hydropisie, &c. &c.

LA lettre ci dessous est d'un monsieur qui a entièrement perdu le nez par suite d'un scrofule.

Brooklyn, 25 novembre 1843

A MM. SANDS—Messieurs, … Je n'ai pas voulu laisser plus longtemps le plaisir de vous adresser l'expression des plus sincères et des plus durables sentiments de reconnaissance dans lesquels je suis, &c.

THOMAS LLOYD, Natria(?) Alley, N York. Pearl street

ETAT DE NEW YORK, Ville de Brooklyn, ss.

Aujourd'hui, 25 novembre 1843, M. Thomas Lloyd s'est présenté devant moi, et a reconnu et certifié la vérité de la lettre ci-dessus. H. C. MURPHY, Maire de la ville de Brooklyn.

Cet article est préparé et vendu par A. B. Sands & Co. droguistes et chimistes, 237, Broadway, au coin de la rue Chambers à New York. Agents pour la Nouvelle-Orléans: … du Canal, A. Olivet & Co. … rue de Chartres. …

ARRIVAGES RECENTS.

… WEST & OLIVER, 38 Chartres.

ASSURANCE CONTRE L'INCENDIE.

COMPAGNIE D'ASSURANCE … Bureau rue du Camp, No. 45.

Directeurs: W. A. Gasquet, Président, Wm. W. Montgomery, J. L. Lebeau, F. F. Ducongé(?), Alex. Gordon, J. C. Hafrtien(?), Edw. Swift, J. A. Gasquet, R. W. Montgomery. CHS BRIGGS, Secrétaire.

Assure les maisons, les meubles, les capitaux, les marchandises et toutes autres propriétés quelconques, contre le feu, aux plus avantageuses conditions. 5 mars

ASSURANCE CONTRE L'INCENDIE.

Compagnie d'Assurance Hartford, de Hartford.

LES soussignés ayant été nommés agents de cette compagnie sont prêts à assurer contre toutes pertes ou dommages causés par le feu, sur bâtisses et marchandises, pour un montant n'excédant pas $10,000, ou tout autre risque. TUFTS & HOBART, 29, Gravier. 30 dec

VINS en caisses—200 caisses St. Emilion, St. Julien Médoc et Chateau Margaux, 150 do Barsac, Haut Barsac, Sauterne et Haut Sauterne, 300 do St. Julien Médoc avec étiquettes, à vendre par NUMA LACOSTE, 103, rue Royale. 4 av

A VENDRE en débarquement du navire Bordeaux Paquet, capitaine Stephenson, venant de Bordeaux, en barriques vin rouge Montferrant,
61 " " St. Emilion,
8 " " St. Estèphe Médoc,
5 " " St. Julien Médoc,
4 " " Chateau Margaux,
4 " " Chateau Lafitte.
NUMA LACOSTE, 103, rue Royale. 26 av

En magasinage! En magasinage! LES soussignés, venant d'ajouter à leurs magasins English et Union, à l'épreuve du feu, celui du "Pilote(?)", sont prêts à emmagasiner le TABAC et autres produits de l'Ouest aux mêmes conditions qu'aucun autre établissement du même genre. Wm EMERSON & Co. Bureau, No 159, Tchoupitoulas. 27 a

ROUES DE DIABLES—2 paires de ces roues avec vis, chaînes, &c. complètes, à vendre par W EMERSON & Co. 158, Tchoupitoulas. 5 av

OUVRAGES de Charronnage—35 drays différentes grandeurs, 10 wagons avec et sans corps, 54 paires roues de charette à bœuf et à cheval, de la manufacture de Wilson, Childs & Co. de Philadelphie, à vendre par W. EMERSON & Co. 158 Tchoupitoulas. 5 av

VINS ET EAU DE VIE—Le soussigné offre en vente au débarquement du brick Bordeaux Packet: 10 demi et 10 quarts pipes eau de vie, 4me preuve Castillon, 102 barriques vin rouge, 450 caisses vin rouge St. Julien, 200 do do Margaux 1834, 198 demi barriques vin blanc Sauterne, 107 paniers huile d'olive superfine, 30 caisses prunes sèches en paniers, 66 do fruits à l'eau de vie, 18 paniers guignolet, 100 do anisette superfine de Chervet. EDOUARD LARRONDE, 85 St Louis. 27 a

EN débarquement du navire Bordeaux Packet, et à vendre par le soussigné: 20 barriques vin rouge St. Julien et St. Estèphe, 40 demi-barriques do St-Julien et St. Estèphe, 10 caisses Sardines à l'huile en boîtes et en demi-boîtes. CHS. DUFOUR, 11 Conti. 26 av

VINS—En débarquement du brick Bordeaux Packet, de Bordeaux: 50 barriques clairet St. Julien, St. Estèphe et Pauillac, 4 do Chateau Larose 1837, 27 demi-barriques Sauterne blanc, à vendre par EUG. ROCHEREAU & Co. 26 av

PORC maigre, mess, m. o. prime, p. o. à vendre par WORSLEY & FORMAN, 74, Tchoupitoulas. 26 av

BŒUF prime et B., à vendre par WORSLEY & FOREMAN, 74, Tchoupitoulas. 26 av

GRAISSE—1000 barillets, à vendre par WORSLEY & FOREMAN, 74, Tchoupitoulas. 26 av

MARCHANDISES SECHES du pays:—Cotonnades Appleton 4/4, dito Indian head, dito, dito, Stark Mills, dito, Harrison, Hartford, Merrimac, Lowell, …, Anthony, Henry, Nassau, Great Falls, Dedham, Tremont, Dwight 7/8, Washington, Extra stout, Watham, … Et … de drap écrus et non écrus 3/4, 7/4, 10/4 et 12/4 &c. à vendre par NORTH & BROTHERS, Encoignure Magazine et Commune. 18 av

PLATINA-CEMENT. M. ACHILLE LION, dentiste … de la faculté de Paris, après de nombreuses recherches, vient de … cette composition … pour plomber les dents douloureuses. …

… l'Hôpital, sur cent-vingt pieds de profondeur, joignant d'un côté au morceau de terre ci-dessus et premièrement décrit, … allée à pompe appartenant à la ville de la Nouvelle-Orléans, … la distance de soixante pieds à partir de la ligne du fond de la dite allée à pompe de la dite rue de l'Hôpital, lequel morceau de terre mesure vingt-deux pieds de large … de face dans la direction en regardant vers la rue de l'Hôpital sur soixante pieds de profondeur.—Conditions, comptant.

Vendredi 31 mai, à midi, à la Bourse de Cité, par Emile La Sère, un lot de terre au faubourg La Course, rue Apollon.—Conditions, comptant.

Vendredi 31 mai, à midi, à l'Arcade de Banks, par Emile La Sère, une portion de terre au faubourg de l'Annonciation, dans l'îlot borné par les rues Polymnie, Uranie, Prytanée et du Colysée, … 25 lots—Conditions, un quart comptant et la balance à 1, 2 et 3 ans.

Lundi 17 juin, à midi, à l'Arcade de Banks, par Sidney Lewis, un lot de terre au faubourg Annonciation borné par les rues Constant, du Basin, des Magasins et Robin, et faisant face à la rue Constance, avec les bâtisses qui s'y trouvent—Treize actions du fonds capital de la Banque de l'Union—Conditions, comptant.

PAR LE REGISTER DES TESTAMENS.

Lundi 27 mai, à midi, à la Bourse de Cité, provenant de la succession veuve … il sera vendu par le Register, un lot de terre au faubourg Marigny, rue des Grands-Hommes, entre celles des Pauvres et d'Enghien.—Conditions, un quart comptant, et le reste à 6, 12 et 18 mois.

Vendredi 31 mai, à midi, à la Bourse de Cité, provenant de la succession Pierre Huchet Kernion, il sera vendu par le Register, trois terrains situés à l'embranchement des chemins du Bayou et de Gentilly, dans l'endroit ci-devant connu comme briqueterie Gueno—Conditions, comptant.

Samedi 1er juin, à midi, à la Bourse de Cité, par le Register, et provenant de la succession d'Augustin … cinq lots de terre au faubourg Marigny, dans l'îlot compris entre les rues Victoire, Marigny, Mandeville et de la Levée; … un quart comptant et le reste à 1 an.

Jeudi 6 juin, à midi, à la Bourse de Cité, par le Register, une nègresse … —Conditions 6 et 12 mois.

Vendredi 7 juin, à midi, à la Bourse de Cité, par le Register, … un tiers comptant et la balance à 6 et 12 mois.

…

PAR LES ENCANTEURS.

Lundi 27 mai à midi, à la Bourse de Cité, par … un lot de terre au faubourg Marigny …

…

Jeudi 30 mai, à midi, à la Bourse de Cité, … provenant de la succession de Mme. … décédée épouse d'Armand …

Mardi 4 juin, à midi, à la Bourse de Cité, par S. Lewis: … Tunnsbourgh(?) … —Conditions, comptant.

Mercredi 12 juin, à midi, … quatre lots de terre …

Samedi 15 juin, à midi, à la Bourse de Cité, provenant de la succession de Henriette Mongin(?) …

CHARRONNAGE DE PHILADELPHIE.

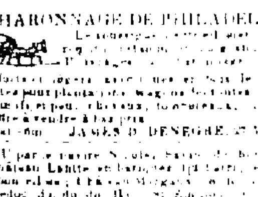

… W. EMERSON & Co. 11 juin. 158 Tchoupitoulas.

CHARRONNAGE DE PHILADELPHIE.

Le soussigné … voitures … 10 mai—6m. JAMES D DENEGRE, 27 Vieille Levée.

REÇU par le navire Nicolas Savin, de Bordeaux. Vin … Chateau Lafitte en barriques … RAYMOND …

VINS, en débarquement du navire …

M. … No. 103 rue Royale …

Il vient de recevoir par le navire … capitaine …, un assortiment complet de … de première qualité, qu'il offre à vendre à des prix les plus modérés. 1 mars

Changement de domicile.

LES soussignés ont l'honneur de prévenir leurs amis et MM. les marchands de la ville et de la campagne, qu'ils viennent de transporter leur établissement du magasin de la rue de Chartres, 47, à la rue du Canal No. 14, où ils offrent à vendre un grand assortiment de marchandises, parmi lesquelles se trouvent les articles suivants:

Coutil fil, uni et façonné, gambroons, … d'été, mérinos français, et tout l'assortiment pour tailleurs, coton Lowell 7/8 et 4/4, coton blanc et écru de toutes largeurs, kerseys, bonnets à grands et petits cerceaux, cotonnades …, coutil fil dito, coton dito, toiles à draps 5, 6, 8, 10 et 12/4, courtepointes 8, 9, 10, 11 et 12/4, linge de table en tout genre, … dito Cora, dito Pongee, … mouchoirs batiste coton à vignettes, … mouchoirs muck madras, dito français, fil en bobine, Alexander, … Clark & Co. Alépine, mérinos anglais et français, étamines vertes et noires, … pour robes, … rubans et mousseline, … cols brodés et gants, grand assortiment de bas et chaussons, … dentelle … dito bobinet, dito coton convenable pour le commerce du Mexique, rubans assortis, … chemises de toile, padding &c. &c. DURAND & LUZEREAU, 14 av, rue du Canal.

CUIRS—5031, en débarquement du Tampico, à vendre par A. CAPDEVIELLE, 74 Levée. 13m

SALSEPAREILLE—5 balles, en débarquement du Tampico et à vendre par A. CAPDEVIELLE, 74 Levée. 15m

BOTTES, Souliers et Brodequins—104 caisses en débarquement du navire Caledonia, aussi, en magasin, 200 caisses comprenant un assortiment complet de chaussures fraîches et de saison, à vendre par R G HOBBS, 12, rue de la Douane. 18 m

COFFRE FORT.—Coffre fort Salamandre, de 2de main, à vendre par FROST & Co., 10, Magasins. 18 mai

CHAPEAUX de Feutre—23 caisses en débarquement et à vendre par FROST & Co., 10, Magasins. 18 mai

ARTICLES DIVERS—10 barils huile de graine de lin, 125 do, liqueurs du pays, 40 do. esprits neutralisés, 1003 nattes casse, 500 barillets clous de plomb, 5000 caisses verres à vitres, 10 barils mastic en vessie, … de Portland, 5000 douzaines gobelets divers genres, à vendre par FIELD & Co. 20 mai. 26, Levée

MERINOS—12 pièces Mérinos double et triple chaîne reçues par le nav. Louis XIV du Havre à vendre par LOISON & SILVESTRE, 36, Chartres St. 20 m

CHAUSSETTES—500 dzes chaussettes coton, 60 dz do fil à vendre par LOISON & SILVESTRE, 36, Chartres St. 20 m

LISTADOS—119 pièces listados numéros assortis, 800 douzaines chaussettes coton et fil blanc et écru, 200 douzaines de femmes blancs, bleus et gris, 50 douz. bas et chaussettes pour enfants, 100 pièces coutil double largeur, convenable pour confection d'habillements d'été, à vendre par LOISON & SILVESTRE, 36 Chartres St. 20 m

COUTIL—80 pièces coutil pour pantalons et habits, à vendre par LOISON & SILVESTRE, 36, Chartres St. 20 m

HABILLEMENTS D'ETE—Habits, Redingotes, Paletots, …, Coutil et Casimir légers, Habits et Paletots en …, Gilets basin, … à vendre par LOISON & SILVESTRE, 36, Chartres St.

BRETELLES—500 douzaines bretelles assorties …, à vendre par LOISON & SILVESTRE, 36, Chartres St. 20 m

GANTS—50 douzaines gants … LOISON & SILVESTRE, 36, Chartres St.

CAFE de la Havane—Pour clore une consignation … qualité supérieure, à vendre par … DITTRICH & Co.

… rue de Chartres, 111.

LE SIGNOR BORRA, a l'intention de former une société musicale d'amateurs capables de lire passablement la musique; il se charge de fournir pour cet effet un local convenable et toute la musique nécessaire. Il n'exigera que $1 par mois de chaque amateur, ce qu'il faut seulement pour couvrir les frais indispensables. Aussitôt que les amateurs pourront exécuter d'une manière satisfaisante les morceaux, le professeur leur remettra gratuitement des billets d'invitation pour leurs parents, ou leurs amis. Le local sera désigné ultérieurement, si la réalisation de cette idée a lieu. 1 a—2m

AUX FAMILLES

Bac à vapeur de la 1re Municipalité, vis à vis la Place d'Armes.

LES familles ou domestiques avec des enfants qui désireraient changer d'air, pourront rester à bord du bac tout le temps qu'elles voudront, en payant 10 cts qui sont le prix du passage, aller et retour, tous les jours, excepté les dimanches.

Les Messieurs qui voudraient traverser le fleuve dans l'après midi, jouiront du même privilège. 11 mai—1m

$10 DE RECOMPENSE

Parti de la briqueterie d'en bas, près la briqueterie Forstall, un nègre nommé ISAAC, âgé d'environ 30 ans, complexion ordinaire, taille de 5 pieds 7 ou 8 pouces, ayant une cicatrice d'un pouce de long à la joue, … qu'il a disparu, qu'il a une veste bleue. On suppose qu'il est du bois derrière la 3me. Municipalité, et qu'il se cache dans le voisinage. Une récompense de dix piastres sera donnée à la personne qui le ramènera dans la susdite briqueterie ou le logera dans une des geoles de cette ville. 1er mai

SANGSUES.

VINGT DEUX MILLIERS SANGSUES Hongroises de première qualité arrivées par le navire Louis quatorze, … au GRAND ENTREPOT GENERAL, rue de l'Esplanade No. 20 … Casacalvo, à la continuation de la rue Royale.

Les pharmaciens et habitants de la campagne pourront … leur service avec satisfaction … 17 m

SANGSUES.

REÇU par le Louis XIV … superbe assortiment de sangsues Hongroises … 17 mai

OISEAUX ET SANGSUES.

LE soussigné a l'honneur d'informer le public qu'il vient de recevoir par le navire Nicolas Savin, de Bordeaux, un assortiment de … oiseaux … d'Egypte, … 1 av. … rue de Chartres

GEORGE HARRISON, No 67, rue Tchoupitoulas, offre à vendre en magasin les articles suivants: … Cincinnati, St. Mary, Auburn et Arkansas. … New-York, … Young Hyson et Pouchong …

BOIS DE CONSTRUCTION

… CONSTAMMENT … DEROULLY, … encoignure Carondelet et Vieux Bassin.

A VENDRE—en débarquement du navire …

…

VINS—En débarquement de la barque Nicolai Savin, de Bordeaux, 85 barriques Montferrand, à vendre par EUG ROCHEREAU & Co. 182 Royale. 11 m

VIN DE MALAGA—25 barils de 30 galons chaque, vin sec, en débarquement et à vendre par J. F. BERCIER & Co, 54 Vieille Levée. 29 avril

VIN DE COTE—Du Bergerac, du Bénaut et du Grous, en barriques et demi barriques, à vendre par J. F. BERCIER & Co, 54 Vieille Levée. 29 avril

VINS DE BORDEAUX—Un assortiment de vieux vins de différents crus, en magasin et à vendre par J. F. BERCIER & Co, 54 Vieille Levée. 29 avril

FOIN—800 balles Foin de New York de première qualité en magasin et à vendre par J. F. BERCIER & Co, 54 Vieille Levée. 29 avril

BŒUF—120 barils prime à vendre par BUDDECKE, WOODS & Co, 91 Tchoupitoulas. 29 avril

BACON—300 barils jambons et plats côtes maigres, à vendre par BUDDECKE, WOODS & Co, 91 Tchoupitoulas. 29 avril

TOILES et Corde d'Emballage, &c—500 pièces et colis toiles et corde d'emballage du Missouri, 70 balles ficelle, 120 barils farine, marque St Louis et de l'Ohio, 1000 barils graisse en feuille, 130 barils dito dito, 30 do. … épaules, jambons et plat côtés, 200 dito porc prime, … 20 dito whiskey, vieux Bourbon, 5 dito Monongahela, 30 dito haricots blancs, en magasin et à vendre par G & R. BUCHANAN & Co, 82 Tchoupitoulas. 24 av

EAU-DE-VIE—20 demi, 19 quarts, 10 huitièmes pipes Cognac, 4me preuve, Castillon, Dupuy & Dumontet; 2 demi, 6 quarts, 10 huitièmes pipes Cognac 3me preuve fine Champagne Olivier, 10 quarts do do do Godard, en magasin et à vendre par DARAN, QUEYROUZE & Co, 11 & 13, St. Louis. 4 av

MARCHANDISES pour familles, en magasin et à vendre par les soussignés: 10 ballots Calicots bruns pour chemises, 16 caisses Indiennes imprimées, divers genres; 11 dito Cotonnades bleues 7/8 et 4/4 à rouleaux Coutils Suffolk, et trois caisses Kersey. ISAAC BRIDGE, 76 Magazine. 15 m

A VENDRE—En débarquement du navire Nicolai Savin, capitaine Holstein, venant de Bordeaux:
100 barriques vin rouge Montferrant;
27 do vin blanc Barsac;
18 do do Haut Barsac;
27 do do Sauterne;
18 do do Haut Sauterne;
27 do vinaigre blanc;
100 paniers anisette fine et superfine de Champion;
12 caisses prunes sèches en …;
100 milliers Bouchons fins.
NUMA LACOSTE, 103 rue Royale. 11 mai

CIGARES DE LA HAVANE—46,650, qualités assorties, en débarquement du steamship Alabama, à vendre par J. M. CABALLERO, 32 Vieille Levée. 29 avril

SUCRES—81 caisses brun et blanc, en débarquement du … et du Hero, de la Havane, à vendre par E. TROISGROS, 26 Vieille Levée. 11m

TABAC—50 balles Cuba, tripe, en débarquement du Hero de la Havane à vendre par E TROISGROS, 26 Vieille Levée. 11m

SAVON et AMIDON—300 caisses Proctor et Gamble, No 1 extra, à vendre par HARTWELL, KIDDER & CARMAN, 44 Poydras. 22 mai

BŒUF et Jambons de ménage—150 demi barils bœuf mess, et 20 tierçons, à vendre par CLYMER, THOMPSON & Co, 45 Tchoupitoulas. 14 m

LES soussignés offrent à vendre en débarquement du navire Spring, de Bordeaux, … Montferrand, 15 do. St. Julien … 20 do sardines à l'huile, … LOISON & SILVESTRE, 36, Chartres.

CHEMISES—500 douzaines chemises couleur, … LOISON & SILVESTRE, … Chartres St.

CIGARES de la Havane—Regalias, Vegueros, Cazadores … Imperial, à vendre par …

VENTES A L'ENCAN.

CENT LOTS DE TERRE DANS LA TROISIÈME MUNICIPALITÉ, A vendre sans réserve. Par J. A. BEARD & Co. J. A. BONNEVAL, encanteur.

IL sera vendu à l'encan, jeudi … du courant, à midi, à la Bourse St. Louis,

Les huit lots de terre du No. 1 au No. 8, inclusivement, au faubourg Washington.

Trente-deux lots de terre dans l'îlot No. 81, borné par les rues Adams, Girod, Gordon et Urquhart, …

Trente-deux lots de terre dans l'îlot No. 31, borné par les rues Gordon, Moulin, Girod et Urquhart, de 1 à 30 inclusivement.

Deux certains lots de terre dans la profondeur de la ville, Nos. 18 et 19 de l'îlot No. 10, mesurant 31 pieds 7 pouces de face à la rue Robertson, sur 150 pieds de profondeur, entre lignes parallèles. Le No. 19 formant l'encoignure des rues Robertson et Lafayette, … l'îlot borné par les rues Claiborne, Robertson, Lapeyrouse et Lafayette.

Conditions, comptant, et vente positive.

Les actes de vente pardevant D. J. Ricardo, notaire public, aux frais des acquéreurs. Les conditions de la vente devront être remplies sous une semaine du jour de l'enchère, autrement, les terrains seront revendus pour compte et risques de l'acquéreur, après 48 heures d'avis dans deux journaux de cette ville et sans autre notification par le défaut. 27 mai—6

Succession Lombard.

PAR ABAT & DOMINGON.

IL sera vendu le 6 juin 1844, à midi, à la Bourse de la Cité, rue St. Louis, à la folle enchère et pour le compte et risque de M. Nicholas Pérard, qui ne s'est pas conformé aux conditions de la vente faite le 9 avril 1844:

Un lot de terre désigné par le No. 4, attenant au No. 3, ayant 32 pieds 9 pouces de face à la rue Condé et … pieds de profondeur, ensemble les améliorations qui s'y trouvent.

Conditions. Un quart payable comptant, et la balance à … à un et deux ans de crédit, en billets endossés à la satisfaction de l'exécuteur testamentaire avec hypothèque spéciale jusqu'à parfait paiement. Tout billet qui ne sera pas payé à son échéance, portera un intérêt à raison de 8 pour cent l'an, et ce comme clause pénale.

L'acte de vente sera passé pardevant M. Laroque Turgeau, notaire public, aux frais de l'acquéreur. 23 mai—27,30,4

Succession Lombard,

PAR ABAT & DOMINGON.

IL sera vendu le 6 juin 1844, à midi, à la Bourse de Cité, rue St. Louis, à la folle enchère et pour compte et risque de M. Louis Sigur, qui ne s'est pas conformé aux conditions de la vente faite le 9 avril 1844:

Un lot de terre situé dans cette ville, désigné par le No 3 … mesurant vingt trois pieds … de face à la rue Condé, sur cent treize pieds de profondeur, borné d'un côté par la propriété de M. H. …, et de l'autre par …, ensemble les améliorations qui s'y trouvent.

Conditions—un quart payable comptant, et la balance à … un et deux ans de crédit, en billets … endossés à la satisfaction de l'exécuteur testamentaire, et portant hypothèque spéciale jusqu'à parfait paiement. Tout billet qui ne sera pas payé à son échéance portera un intérêt … clause pénale seulement.

L'acte de vente sera passé pardevant M. Laroque Turgeau, notaire public, aux frais de l'acquéreur. 23 mai—27, 30, 4

PAR P. E. TRICOU.

IL sera vendu le samedi 1er juin 1844, à midi, à la Bourse de Cité, rue St Louis.

Une habitation de deux arpents, … de face, sur … arpents de profondeur, … municipalité No. 3, … par celle de Percy Verret.

Cette propriété est une des plus agréables, et des plus avantageusement située des environs de la Nlle Orléans. La maison principale est grande et neuve …

Conditions: $3000 comptant, la balance à 1 et 2 ans en billets endossés à la satisfaction du vendeur, et assurés par hypothèque jusqu'à parfait paiement. L'acte de vente pardevant P F Labarre, notaire, aux frais de l'acquéreur.

VENTE DE NEGRES, A CREDIT.

PAR J. A. BEARD & Co. J. A. BONNEVAL, encanteur.

IL sera vendu à l'encan, samedi 1 juin, à midi, à l'Arcade de Banks:
Le nègre …, âgé …, nègre de champs,
Le nègre … do.

Conditions: … mois de crédit en billets endossés à satisfaction, et portant hypothèque jusqu'à parfait paiement. L'acte de vente pardevant D J Ricardo, notaire, aux frais de l'acquéreur. 23 mai

IMPRIMERIE … DE T. REA.

L… informe respectueusement le public … Commerce, … ouvrages … aux prix les plus bas … T. REA.

CHANGEMENT … DE DOMICILE. MARCHANDISES SECHES, … rue de la Commune, … 1 mars

A VENDRE PAR LES SOUSSIGNES:

EAU-DE-VIE de Cognac, vieille et supérieure, de … Castillon & co. et James Hennessy, en demi pipes.
Vin rouge, de Bassens, Montferrand, Léognan, Médoc, St Emilion, St. Estèphe, Pauillac et St Julien, en barriques, demi-barriques et caisses.
Vin blanc, Haut-Sauterne et Haut-Barsac, en demi-barriques et en caisses.
Vinaigre de vin blanc, de qualité supérieure.
Anisette supérieure, de Champion et de Chauvet.
Huile d'Olive, raffinée, supérieure.
Bouchons fins, longs et courts.
JORDY & BRASIER, 10, Conti. 16 mai

CIGARES de la Havane—Choisis et consistant en Regalias, Imperiales, Canones, Cazadores &c., des marques suivantes: Europe, America, Venus, Palma, Urraca, Empresa, Osceola, Rey, Resurreccion, Sol, Lidia, Cubana, Liberal, Washington, Esculapio, Corona, Alianza, Aurora, …, Estella, …, Minerva, Iris, C, Pascual, Victoria, …, Flora, Atala, Diana, El Desvelo, …, en magasin et à vendre par J. M. CABALLERO, 32 Vieille Levée. 14 mai

BRINGIA moustiquaire—Les soussignés viennent de recevoir une caisse de … moustiquaire à carreaux, de qualité supérieure, qu'ils offrent à vendre à bas prix. MONOD & DAYOCK. 17 m. Encoignure … Dumaine et St Philippe.

GRAISSE, &c.—100 barils graisse prime leaf, 20 barillets beurre frais supérieur, de l'Ouest, 85 barils whiskey, … et 50 sacs café de Rio, à vendre par JOHN R. SHAW & Co. 16 mai. 24, Poydras

CIGARES DE LA HAVANE, en débarquement de l'Alabama, à vendre par J. M. CABALLERO, 32 Vieille Levée. 20 mai

CIDRE—100 barils, doux et pure, de Newark, en magasin et à vendre par FOSDICK & BRO, 74 Camp. 20 mai

THES—300 paquets Souchong, Pouchong, Hyson, Y. Hyson, O. Hyson, Poudre à canon, à vendre par FOSDICK & BRO, 74 Camp. 20 mai

ALE—4 1/2 barils d'Albany, … à vendre par FOSDICK & BRO., 74 Camp. 20 mai

SUCRE—123 caisses blanc en débarquement de l'Alabama, à vendre par J. M. LAPEYRE & Co, 20 St. Louis. 20 mai

CAFE—330 sacs Havane … à bas prix pour clore diverses consignations, à vendre par J. M. LAPEYRE & Co, 20 St. Louis. 20 mai

TABAC—100 balles de Cuba en feuilles, capes et tripes, à vendre par J. M. LAPEYRE & Co, 20 St. Louis.

CIGARES—… Regalia, à vendre par J. M. LAPEYRE & Co, 20 St. Louis.

VIN—… J. M. LAPEYRE & Co, 20 St. Louis.

SUCRE DE LA HAVANE—45 caisses blanc et blond, en débarquement de l'Alabama, à vendre par RAYMOND CAHUZAC, 31 Vieille Levée. 21 mai

CAFE—85 sacs en vert, en débarquement de l'Alabama de la Havane, à vendre par RAYMOND CAHUZAC, 31 Vieille Levée.

BLE—… à vendre par L. V. HUBBARD & Co, 95, Tchoupitoulas. 20m

PORC—Mess, M. O, soft mess, and soft prime, à l'inspection, à vendre par L. V. HUBBARD & Co, 95, Tchoupitoulas. 20 m

MARCHANDISES sèches—En magasin et à vendre par le soussigné, toile à chemises non écrue, 3/4 et 4/4; drills Suffolk, indiennes, imprimées, mérinos &c. ISAAC BRIDGE, 76, Magazine. 11 mai

CHAPEAUX—30 caisses feutre de Palmier, 100 do castor et soie, divers genres et différentes qualités, à vendre par ISAAC BRIDGE, 76, Magazine. 11 mai

VINS … 4 pipes, 40 barils vin Madère de Marseille … Malaga … Porto … New York … à vendre par DARAN, QUEYROUZE & Co, 11 & 13, St. Louis. 3 av