...Bons Enfans
Une maison, rue Ste Anne, près celle Claiborne.
Une maison, rue St. Louis, près celle Claiborne.
Toutes ces propriétés sont en parfait état. Pour les conditions qui seront des plus avantageuses, s'adresser rue de Chartres, No. 128, entre St. Louis et Conti.
9 aout

A LOUER—Une maison en briques à étage avec cuisine et dépendances de même, située rue de l'Hôpital, entre les rues Royale et Bourbon. S'adresser à B. & A. SOULIE, No. 46, rue Conti
20 aout

A LOUER—Ce grand et magnifique MAGASIN à l'épreuve du feu, sis rue Bienville, No. 36, et actuellement occupé par MM Clason & Vose. On peut en donner possession le 1er octobre. On pourra passer un bail de un à cinq ans, avec un bon locataire. S'adresser à W F. VREDENBURGH & Co, 5 Vieille Levee
24 jn

A LOUER, le rez-de-chaussée du magasin no 49, rue Conti. S'adresser à B. & A. SOULIE
17 mai

A LOUER—La Maison et le Magasin faisant encoignure des rues Toulouse et Royale. S'adresser à J. DUPILHO, Pharmacien,
14 juil 160 rue de Chartres

Drogues et Médecines.

En débarquement du navire Susan Drew, du Havre.
Sirop antiphlogistique de Briant.
do aux gouttes de Bouba.
do pectoral de Lamouroux.
[illegible] glaireux de Quil de véritable.
Poudre ferrugineuse de Quesneville.
Pilules ferrugineuses de Vallée
do de santé du docteur Franck.
Pastilles de Vichy.
do de Lactate de Fer Gélis et Conté.
Pâte pectorale de Regnauld. Pois d'Iris.
Papier à cautère. Plaques à cautère.
Sondes et bougies en gomme élastique.
Bandages divers et modèle. Tête de pavots.
Fleurs de Guimauve, do de Camomille, do de Tilleul, do de l'équisiteur, tiges de Douce amère.
Feuilles de Bourrache, do Hysope
[illegible] Mélisse, Sauge, Fenouil de Florence.
Orcanette, Mousse de Corse
Racine Saponaire de Angélique, do Turbith, do de Zédoaire, do Patience
Feuille de Séné. Fleurs de Centaurée.
Feuilles de Digitale. Créosote.
Essence de Rose, do d'Amande amère, do Bergamotte, do Citron, do Néroli, do Camomille bleu, do Rhue.
Essence d'Anis vert, do Jasmin. Hydriodate de potasse
Iodure de Fer, do d'Antimoine, do de Soufre.
Acide Borique. Huile de Foie de Morue.
Balances en cuivre diverses grandeurs.
Capsules à bec en porcelaine doublée cuivre.
Capsules bouchées à Lémery et autres verreries.
Pots de un à deux onces.

EN MAGASIN.
45 caisses pilules françaises et américaines.
5 caisses chlorure de Labarraque.
4 do acide tartrique.
2 barils cacao.
8 do moutarde créole.
10 do Manne en larme, petite et en sorte.
10 do Gomme arabique en sorte.
200 do do de Belle, choisie.
200 do do Sénégal.
6 caisses arrow root première qualité.
500 livres Cannelle.
4 barils Crême de Tartre, 10 de Alcohol.
4 do Huile palmachristi
12 Estagnons Eau de fleur d'Orangers.
500 livres amandes amères, fraîches.
4 barils Anis vert.
300 livres Anis étoilé. 200 do Camphre, à vendre par P CUBACHS
11 sep Encoignure Condé et St. Philippe

PEINTURES ET HUILES—15 barils huile de lin anglaise, 10 barils essence de thérébenthine; 8 tonneaux [illegible] assorties, à vendre chez P CUBACHS,
11 sep Encoignure Condé et St. Philippe

BOUCAUTS A SUCRE—300 boucauts vides, en bon ordre, avec les têtes, complets et parfaitement propres, à vendre à la Raffinerie de Sucre. S'adresser à A GORDON, WYLIE & Co. 62 Bienville.
1 aout

VINAIGRE—45 barils vinaigre de vin blanc double clarifié, fruits à l'eau de vie; 15 caisses pruneaux; 30 do prunes, abricots et pêches, à vendre par J. F. BERCIER & Co.
15 aout 64, Vieille Levée.

HUILE d'Olive—450 paniers en bouteilles de 24 onces et demi bouteilles de 12 onces, de Possel fils et James Flaguin, importée directement de Marseille, et à vendre par J. F. BERCIER & Co,
15 aout 64, Vieille Levée.

Charrettes, Drays, Wagons, Roues de Charrettes à bœufs.
CINQUANTE paires roues de charrettes à bœufs, de dimensions assorties. 6 charrettes Nos 1, 2 et 3, 4 charrettes à bœufs, sans caisse, 5 wagons sans caisse, différentes dimensions, pour bœufs et chevaux.
4 wagons à chevaux, sans corps,
4 wagons de Jersey avec impériales, complets,
2 wagons de Dearborn sans ressorts,
36 brouettes, 12 brouettes à terre,
Manufacturées à Philadelphie, actuellement en débarquement et à vendre en magasin par EMERSON, TOURNE & Co.
1 aout 158, Tchoupitoulas

VINS FINS—Au débarquement du navire Edouard, de Bordeaux
25 barriques Vin rouge vieux et supérieur, choisi expressément pour l'usage des familles, des marques suivantes: Château Léoville, Château Latour, Gruau Larose et Chateau Lafitte, à vendre par JORDY & BRAZIER, 10 rue Conti

LES soussignés viennent de recevoir par les derniers arrivages, un grand assortiment d'articles ci-après décrits: [illegible] pour chevaux, blanches et en couleurs, [illegible] Jerseys et linseys [illegible] 6/4, 7/4, 8/4, 10/4 et 12/4 [illegible] grand assortiment de marchandises sèches [illegible]. Ils invitent respectueusement les détaillants, marchands, commissionnaires et habitants à venir examiner leur marchandise. PEET & MORTON,
4 sept 26 rue des Magasins

AVIS AUX CONSTRUCTEURS ET ENTREPRENEURS—PLAQUES à couvertures, article supérieur, à vendre en magasin par A. GORDON, WYLIE & Co, 62 rue Bienville.
6 sept

DAMEJEANNES—300 Damejeannes de cinq gallons, en débarquement du navire Suzan Drew, du Havre, à vendre par NUMA LACOSTE, 103, Royale

ARTICLES CONVENABLES POUR LA SAISON—[illegible] du pays bleu et rouge, qualité supérieure [illegible] pour l'automne, grande variété de [illegible] à vendre par CORDEVIOLLE & LACROIX, 123 rue de Chartres

JUTES de Manille—Actuellement en débarquement et à vendre par CHAS A. BARRIERE, 20, Chartres
5 sept

MOUSSELINES [illegible], 7/4 et 8/4, actuellement en débarquement et à vendre par CHARLES A. BARRIERE, 20 Chartres
5 sept

A VENDRE par les soussignés en débarquement du navire Susan Drew du Havre.
[illegible] caisses absynthe suisse, marque E. Pernaud,
50 caisses kirchenwasser Versin et Lecoultre.
DUDOUYT & TEULADE, 13 Toulouse

SARDINES—En débarquement du Susan Drew du Havre [illegible] de la marque de [illegible] à vendre par EUGENE ROCHEREAU & Co, 17 et 19 rue St. Louis

FRUITS ASSORTIS—Dix caisses fruits au jus en débarquement du Susan Drew, du Havre, à vendre par EUGENE ROCHEREAU & Co, 17 et 19 rue St. Louis

CIGARES DE LA HAVANE—Reçu par le brick Titi, et à vendre par les soussignés: 15 milliers Regalias, Imperiales, Panetelas, Aprendidos, Mooris Regalia et Milar, provenant de différentes manufactures.
Aussi: d'importations antérieures: 400 milliers formant un assortiment complet. HEPBURN & TURPIN, 11 rue Royale
1 sept

EAU de Vie de Pinet, Castillon & Co—10 demi pipes et 5 quarts, à vendre par J. TARDOS, 7 Conti
4 sept

SAVON—200 caisses savon de Wm. Foster No 1, à vendre par le soussigné J. TARDOS, 7 Conti

PATES pectorales [illegible] à vendre par le soussigné J TARDOS, 7 Conti
4 sept

BISCUITS—20 caisses biscuits à la Reine assortis, à vendre pour clore une consignation par J. TARDOS 7 Conti
4 sept

EN débarquement du navire Augusta, de Marseille: [illegible] barriques vin de Berghes;
100 paniers huile d'olive de Flagnol;
50 do do de Fossel;
40 do do Flagnol, 1/2 bouteilles;
100 caisses capres, à vendre par DARAN, QUEYROUZE & Co,
4 sept 11 et 15 St. Louis

SARDINES à l'huile—200 boites et demi boites de la marque bien connue de B Guilloux, à vendre à des prix modérés par AUG MOLIER, 90, rue St. Louis
1 sept

EN débarquement du navire Augusta, de Marseille et à vendre par le soussigné
100 barriques vin rouge marque de Bergasse
300 paniers huile en bouteilles et demi bouteilles, de la marque de Flagnol et Fossel.
100 caisses capres surfines
200 paniers bouteilles vides
AUGUSTE MOLIER, 90 rue St Louis
2 sept

PORTER de Londres et Ale d'Ecosse—En quarts et pintes, à vendre par SMITH BRYAN, 20 Douane
3 sep

TRICOTS—Un envoi comprenant des caleçons, chemises et demi bas, à vendre par SMITH BRYAN, 20 Douane
3 sept

CHEVROTINE et Plomb en barres—70 barillets chevrotine patentée numéros assortis, et 20 barillets plomb en barres, en débarquement du steamer Hannibal, à vendre par MERLE, BEYLLE & Co, 79, Tchoupitoulas.
3 sept

BISCUITS de mer—75 barillets en débarquement du navire Rhode Island et en magasin, à vendre par ROBERTS & HALL 74, Magasins
2 sept

PEET & MORTON,
MARCHANDS EN GROS, DE MARCHANDISES SECHES,
10 sept 26, rue des Magasins.

CONFISEUR.
ANTOINE ALBES a l'honneur de prévenir le public qu'il va ouvrir le dix septembre, un magasin de confiseur rue de la Levée, No. 19, entre les rues Champs Elysées et Marigny. On trouvera chez lui tout ce qui concerne sa partie, aux prix les plus modérés.
23 aout—1m

CHARRONAGE.
LE soussigné a en magasin et reçoit par tous les navires venant de Philadelphie, un assortiment complet de roues pour plantations, charrettes, wagons, &c., brouettes dito à terre de la manufacture de Wm. Wood. Ces articles sont garantis sous tous les rapports et seront vendus des prix modérés par JAMES D. DENEGRE,
9 aout—6m 27 Vieille Levée

A VENDRE en magasin par le soussigné:
100 barriques Vin rouge diverses marques;
30 do Vinaigre de vin blanc;
40 barils do do;
20 do vieux Whiskey;
200 caisses vieux Vin rouge Lafite, Margaux et Gruau Larose, en bouteilles et demi do;
50 mille Bouchons fins en sacs de 500;
50 paniers Huile d'olive.
5 sept CHARLES DUFOUR. 11 Conti

VINAIGRE—53 barils et boucauts en magasin et à vendre à bas prix par ROBERTS & HALL,
16 aout 74, Magasins

BOIS DE CONSTRUCTION
ET BOIS DE PLANCHER EMBOUVETÉ.
CONSTAMMENT en mains au moulin de DEPOUILLY,
encoignure Carondelet et Vieux Bassin

HUILE d'olives—150 paniers de 24 onces, à vendre par LOREILHE & Co. Royale et Douane
11 sep

ETOFFES du pays—100 balles coton à draps, fin et fort, 4/4; 100 balles idem épais, 4/4; 50 caisses draps [illegible] Market, 7/8; 50 caisses coton à draps blanc, de Dwight; 10 bal do drills fort 7/8 de Portland; 30 caisses drills bleu [illegible]; 50 caisses cotonnade Hamilton, épaisse; 30 caisses idem légère; 10 balles Osnaburg 4/4; 10 balles idem 7/8; 10 caisses cotonnade Columbiane à raies et [illegible]; 10 balles idem; 12 caisses kersey croisé et doublé; 8 caisses jeans de Kentucky; 2 do jeans du Kentucky; 20 do de Pennsylvanie, à vendre en magasin par WM FROST & Co.
11 sept 26, Vieille Levée

Le Journal des Journaux.
REVUE Littéraire, paraissant le 1er de chaque mois, publié par les mêmes éditeurs, le journal des Journaux est le complément de l'Echo des Feuilletons, dont il ne reproduit aucun des articles. Chaque livraison formant 48 pages grand in 8o, est illustrée de deux jolies gravures sur papier chiné, œuvres des premiers artistes Français et d'une charmante gravure de modes.
Prix de l'abonnement pour un an, avec gravures de modes, $3 50.

Louis XIV et son Siècle.
HISTOIRE Pittoresque et Curieuse de la période de 1638 à 1715, Par Alexandre Dumas. Cet ouvrage se publie en 60 livraisons, dont 30 formeront un volume; l'ouvrage se composera de deux superbes volumes, contenant la matière de 8 volumes ordinaires, orné d'au moins 120 grands sujets, de 60 gravures à part et d'une foule de vignettes et culs de lampe, etc., etc.
Chaque pamphlet contient deux livraisons.
Directeur: M. DE LA PLACE, au bureau de l'Abeille rue de Chartres, No 81
31 dec

Onzième et dernière livraison de
Vingt ans après.
LA dernière livraison de VINGT ANS APRES, suite des "Trois Mousquetaires," par Alexandre Dumas, est en vente chez V. HEBERT,
20 aout 149, Chartres

HISTOIRE
Du Consulat et de l'Empire,
PAR A. THIERS.
LES 22me et 23me livraisons de l'HISTOIRE DU CONSULAT et de l'EMPIRE, par A. Thiers, sont présentement en vente chez VICTOR HEBERT.
9 sept 149 Chartres
PRIX: QUINZE CENTS la livraison.

LA NOUVELLE
CONSTITUTION
DE L'ETAT DE LA LOUISIANE,
Imprimée dans les deux langues, en forme de pamphlet, à vendre à l'Imprimerie de l'Abeille et à la Librairie de Vict. Hebert, rue de Chartres.
Prix.........25 cents.

SYLVANDIRE,
PAR
ALEXANDRE DUMAS.
LA 3me Livraison de SYLVANDIRE, ouvrage nouveau d'Alexandre Dumas est présentement en vente chez Vor. Hebert, 149, rue de Chartres.
Prix de l'ouvrage.........60 cents.

Papier Peint.
Avis aux propriétaires et entrepreneurs de Maisons.
LE soussigné vient de recevoir par le navire Susan Drew, du Havre:
10,000 rouleaux de Papier peint pour tapisser, nouveaux dessins, sortant des meilleures fabriques de Paris, qu'il offre à vendre à des prix les plus modérés
Papiers ordinaires à 18 sous le rouleau et au dessus.
Papiers fins glacés à 25 sous le rouleau et au dessus.
Papiers superfin satinés et glacés à 50 sous le rouleau et au dessus.
Un assortiment de Bordures veloutées et imitations.
VOR. HEBERT,
9 sept 149, Chartres, entre Toulouse et St. Louis

Nouveautés Littéraires.
LIBRAIRIE DE VOR. HEBERT,
149, rue de Chartres.
ON vient de recevoir à cette librairie, par les derniers arrivages du Havre, les ouvrages suivants:
Bonafoux, traité sur les vers à soie, un volume; Dandolo, traité sur les vers à soie, un volume; Histoire de la bastille six volumes; Chine ouverte, un volume; Proverbes de Granville un volume; Maison Rustique, Nouvelle édition, cinq volumes; Châteaux et Ruines Fantastiques de France, un volume, Thiers, révolution française, quatre volumes; Mystères de la Russie un volume; Louis XIV et son Siècle, premier volume; Diable à Paris; Beautés de l'Opéra, un volume.
24 juil

BOUCHONS—25,000 bouchons réguliers, par balles de 30,000, de 10,000 et par sacs de 100, à vendre par
21 a AUGUSTE MOLIER, 90 rue St. Louis

VIN BLANC—40 demi barriques Haut Sauterne, à vendre par EUG. ROCHEREAU & Co.
29 aout 17 et 19 St. Louis

COGNAC supérieur—40 quartauts 1ere preuve très vieux, de la marque de Pn. Godard & Co. ayant droit au drawback et à vendre par EUGENE ROCHEREAU & Co.
29 aout 17 et 19 St. Louis

COGNAC FINE CHAMPAGNE—14 tierçons ou demi pipes eau de vie de 1825, de la marque de J. B. Godard fils; 10 quarts de pipes eau de vie tout à fait supérieure, de l'année 1825, de la marque Castillon à vendre par EUG. ROCHEREAU & Co,
29 aout 17 et 19 St. Louis

VINS Pour familles—18 barriques vin Saint Julien; 16 barriques Germanville, de la marque Merman; 27 do Château [illegible], B. Redon, 1840; 6 do do do B. Redon, supérieur. 1840
A vendre par EUG. ROCHEREAU & Co,
29 aout 17 et 19 St. Louis.

FARINE—200 barils farine de nouveau blé,
250 do moulins de l'Aigle, St. Louis, do
200 do Washington, do
150 do Cape Girardeau, do
800 do de diverses marques.
Toutes de récents arrivages de St. Louis; à vendre par NEVILLE, TOURNE & Co,
1er aout 158 Tchoupitoulas

BALZORINES TRES RICHES ET DERNIER GENRE,
A GRAND SACRIFICE.
LES Dames de la Nlle. Orléans sont invitées à venir voir le magasin de l'encoignure des rues Conti et Chartres, où elles trouveront un grand assortiment de Barège et Balzorines, tout ce qu'il y a de plus nouveau en dessins, depuis 25 à 30 cents la verge; articles qui ont toujours été vendus 75 cts Aussi beaucoup d'autres marchandises de saison, à bas prix.
7 juil Encoig. Conti et Chartres

AVIS AUX MODISTES.
LES soussignés reçoivent en ce moment par le navire John Minturn les articles ci-dessous, qu'ils vendront à des prix très réduits pour du comptant:
Chapeaux de paille d'Italie, et autres qualités, formes nouvelles.
Rubans blancs façonnés, No. 12, très riche.
do de couleurs tendres, nouveaux patrons.
Guirlandes de fleurs artificielles.
Crêpe blanc, bleu et rose.
Rose à cendre, bleus, rouge, verte, cerise, jaune, grise et noire.
Dentelle blanche et noire, en fil et en coton.
Par le même navire.
10 caisses coton blanc, plusieurs qualités, à bas prix.
600 douzaines bas coton, différentes qualités.
150 do chaussons coton blanc et écru.
300 parapluies en coton 26, 28, 30 et 32 pouces.
1 caisse balzorines à très bas prix.
100 corsets à la minute
1 maille soie à coudre marque Fenizio.
Toujours en magasin une grande variété d'articles de Paris.
DAVID & CHAMBON,
7 juil 93 rue de Chartres

A VENDRE par le soussigné, en débarquement du navire Talma, de Bordeaux:
12 barriques Vin rouge St. Emilion;
250 caisses de 12 bouteilles Vin rouge Médoc.
EDOUARD LARRONDE,
16 jt 85 St. Louis.

HUILE d'Olives superfine, en paniers, à vendre par E. LARRONDE,
10 jn 85 rue St. Louis.

BOUCHONS—400,000 bouchons, diverses qualités, à vendre par E. LARRONDE,
10 jn 85, rue St. Louis

FIL à Voile en pelottes de 20 à la livre, et par boucauts de 250 livres, à vendre par E. LARRONDE,
10 jn 85 St. Louis

VIEILLE Eau de Vie de Cognac, fine Champagne, en barils de 20 et 30 gallons, à vendre par E. LARRONDE,
10 juin 85 rue St. Louis

VIN rouge de Julien Médoc, en caisses de 12 bouteilles, ayant droit au drawback, à vendre par E. LARRONDE,
10 jn 85 St. Louis.

VINS blanc en demi barriques et en caisses, à vendre par E. LARRONDE,
10 jn 85 St. Louis

VIN rouge diverses qualités, en barriques demi barriques et en caisses de 12 bouteilles et 24 demi bouteilles, à vendre par E. LARRONDE,
10 jn 85 rue St Louis

LIQUEURS—Le soussigné offre à vendre les liqueurs américaines ci-après désignées:
30 barils brandy du Nord, première preuve.
30 do genièvre du Nord, do do.
30 do brandy de pêche supérieur.
20 do whiskey Monongahela, de huit ans.
20 demi barils whiskey Bourbon de huit ans.
35 barils vieux whiskey Bourbon.
24 do do do de Seigle.
18 juil SMITH BRYAN, 20 Douane

A VENDRE en débarquement du navire Talma, de Bordeaux
VINS blancs en barriques, Sauterne et Barsac, cape à l'huile 2/3 de boîte et demi boîte, truffes conservées, pruneaux en boîtes transparentes, grandes et petites; bouchons ordinaires par balles de 10 milliers
NUMA LACOSTE,
18 juil rue Royale No 103

EN débarquement du navire Talma, venant de Bordeaux:
100 barriques de vin rouge,
98 caisses cerises à l'eau de vie.
10 do abricots à l'eau de vie, à vendre par
15 juil DUDOUYT & TEULADE.

EN débarquement du navire Talma, de Bordeaux, et à vendre par le soussigné:
62 barriques vin rouge, Queyries et Montferrand.
3 demi barriques vin blanc Haut Barsac.
AUGUSTE MOLIER,
15 juil 90 St. Louis

HEPBURN & TURPIN,
Importateurs
DE CIGARES DE LA HAVANE.
ONT un grand assortiment des marques les plus recherchées, qu'ils offrent à vendre pour du comptant ou des billets approuvés. On peut voir des échantillons à leur BUREAU No 11, RUE ROYALE, Nlle Orléans.
14 ju—30

TALAMON FRERES,
Numéro 44, rue de Chartres.
VIENNENT de recevoir par les navires Columbia et Raritan du Havre et offrent à vendre:
Un bel assortiment d'ombrelles Polka et chinoises,
10 balles cotonnade française nouveaux dessins,
150 do Bretelles élastiques de plusieurs qualités.
juin

CIGARES DE LA HAVANE.
RECU par le brick Emperario—24,000 Cigares pressés de la marque "Florenta," à vendre par HEPBURN & TURPIN,
19 juil No. 11, rue Royale.

CIGARES de la Havane, en débarquement du brick Empresario, 60 milliers Cigares de Regalias, Canones, Millar et Dames, de qualités supérieures et des marques les plus réputées, à vendre à bas prix pour du comptant, ou pour de bons billets de la ville. E. JOHNS,
18 juillet 110, Poydras

VINS, &c.—En magasin et à vendre par le soussigne:
24 doux Heck, très supérieur;
30 paniers Champagne Napoléon;
21 do do Clauzet;
50 do Sauterne;
40 paniers Huile d'olive.
Les articles ci-dessus sont de première qualité, et sont vendus à bon marché pour clore une facture.
19 juil E. JOHNS, 110 Poydras.

EAUX MINERALES—20 caisses de 25 cruchons Eau Kissinger, en débarquement et à vendre par
19 jt E. JOHNS, 110 Poydras

TOILE pour familles—Quelques caisses de toiles à l'usage des familles, à vendre par
15 juillet SMITH BRYAN, 20, Douane

LAINE—80 balles, à vendre par DARAN, QUEYROUZE & Co,
16 juil 11 et 15, St. Louis.

PRUNES—20 caisses prunes à l'eau de vie, en débarquement du navire Talma, de Bordeaux, à vendre par DARAN, QUEYROUZE & Co,
16 juil 11 et 15, St. Louis.

EN débarquement du navire Talma, de Bordeaux, et à vendre par le soussigné:
104 barriques vin rouge, de différentes qualités.
54 barils et demi-barriques vin blanc haut Sauterne.
20 futailles eau de vie, de différentes qualités.
G. M. LUCAS,
14 juillet 30, rue Bienville

A VENDRE par le soussigné—Quelques malles [illegible] mouchoirs de Madras, nouveaux dessins.
G. M. LUCAS,
14 juil 30 rue Bienville

MOUCHOIRS Vereux—Quelques caisses mouchoirs Vereux, à vendre à bas prix pour clore une consignation, par
20 juillet SMITH BRYAN, 20, Douane

TABAC—34 balles tabac de la Havane, en feuilles, 40 balles do de Cuba, [illegible] à vendre par
20 a FRANCIS LAMPRE, 27 Vieille Levée

...jusqu'à l'expiration du terme pour lequel il avait été élu.
En conséquence, j'ai cru devoir lancer cette proclamation, à l'effet de notifier les électeurs [illegible] du district, de la dite élection, et d'ordonner à tous les Juges de Paroisse, Shérifs et autres fonctionnaires du district, de tenir et conduire la dite élection, le premier lundi de Novembre prochain, et d'en faire leur rapport de la manière et en la forme prescrite par la loi.
Donné sous ma signature et le sceau de l'Etat, ce dix [illegible] jour de Septembre en l'an de Notre Seigneur, mil huit cent-quarante-cinq, et de l'Indépendance des Etats-Unis, la soixante-dixième.
A. MOUTON,
Signé par le Gouverneur,
ROBERT CARTER NICHOLAS,
Secrétaire d'Etat.

AUX BEAUX CHENES VERTS A BILOXI

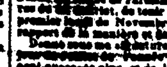

Mme. PRADAT annonce au public et à ses amis que sa maison à Biloxi est ouverte à compter du 1er. juin. Rien n'a été épargné ni négligé pour satisfaire les personnes que leur santé ou le besoin de prendre du repos, engageront à passer quelques jours à la campagne.
Le site, la beauté des jardins, les bains de mer, &c. rendent cet endroit le plus attrayant des lieux de délassement; et sous le rapport du confort, le service des domestiques et l'abondance de la table, la maison de Mme Pradat peut défier toute rivalité.
Un charmant bateau se trouvera toujours au wharf du village, pour transporter les voyageurs et leurs bagages, quand les steamboats ne pourront se rendre au débarcadère de Mme Pradat.
Mme Pradat ose compter sur un patronage qui ne lui a pas manqué jusqu'à ce jour, et dont elle cherchera toujours à se rendre digne.
6 juin—6m

SANGSUES.
RECU par le Talma de Bordeaux et le Bienai de New-York, un petit lot de superbes Sangsues de Hongrie, à vendre au dépôt général, rue du Quartier No. 46, près l'hôtel des Monnaies.
RENAUD PETITBIEN.
On trouvera également dans le même établissement, des eaux minérales, garanties première qualité, approuvées par la société chirurgico médicale, séance du 30 août 1844.
14 juil.

47,000 SANGSUES.
LE soussigné vient de recevoir par le Nashville, son assortiment régulier de sangsues hongroises, qu'il offre de vendre au public aux mêmes prix réduits, auxquels il les vendait autrefois.
A cause de la mortalité qui a complètement détruit ma dernière importation, j'ai été dépourvu de cet article pendant les deux mois qui viennent de s'écouler. Cette circonstance a été la cause que des sangsues espagnoles très inférieures, ont été vendues à des prix exhorbitants.
Je serai désormais régulièrement pourvu de sangsues de première qualité que je débiterai aux prix que j'ai établis, depuis que j'ai entrepris d'en détruire le monopole.
J. B. BUSCONI,
No. 197 Chartres, encoignure St Pierre, et No. 44 St Charles, vis à vis l'Hôtel.
Pour la convenance de mes habitués de la troisième Municipalité, j'ai établi un dépôt chez M. P. Martin, pharmacien, encoignure Hôpital et Vieille Levée.
24 juil

SANGSUES.
VINGT MILLE sangsues Hongroises et Suédoises reçues par le navire Susan Drew, du Havre, à vendre aux prix de CINQ DIX et QUINZE cents pièce, à l'entrepôt général, rue d'Esplanade encoignure Casacalvo, No. 96, continuation de la rue Royale
Le même a reçu DIX MILLE sangsues espagnoles par le brick Titi de la Havane, qu'il vendra de CINQ à DIX cents pièce.
Les prix ne varieront point pendant la durée des maladies.
6 sep F SOUBIRAN.

Corsets Français,
A 50 pour 0/0 au-dessous du cours.
LES Dames de la Nlle. Orléans sont invitées à venir visiter le magasin situé à l'encoignure des rues de Chartres et Conti, où elles trouveront un grand assortiment de beaux Corsets français, de différentes façons, et aux prix de $2 1/2 à 3, tels que:
Corsets à la minute,
dito à la paresseuse,
dito à formes ordinaires.
De plus, un bel assortiment de marchandises sèches pour la saison et à des prix très réduits.
Aussi, Parfumerie fine de Mompelas, Eau de Cologne, Savons, Essences &c. &c. Enc. Chartres et Conti.
6 juin

RECU par le navire Arkansas—Les articles suivants, à l'usage des habitants:
Brodequins Russet, en cuir tanné à l'écorce de chêne, pour hommes et enfants.
Chapeaux de laine, noirs et blancs, à vendre par
15 aout FROST & Co, 10 Magasins

BRODEQUINS en veau, fins, pour hommes, reçus par le navire Arkansas et à vendre par
15 aout FROST & Co, 10 Magasins

AMANDES—38 caisses amères en débarquement du navire Union à vendre par B. VALLS,
20 juill 26, Commune

CIGARES DE LA HAVANE—Reçu par le brick Titi, de la Havane, 42,000 Regalias, la Bayadera et Compétidora, etc.
En magasin et provenant d'importations antérieures, 700,000 Regalias, Imperiales, Millar, Canones, Trabucos, Vegueros, Panetelas et Dames.
Les acquéreurs sont priés de venir examiner cet assortiment; ces cigares seront vendus à bon marché pour du comptant, ou en billets endossés à satisfaction.
HEPBURN & TURPIN,
24 juin No. 11, rue Royale

NOIR animal, à vendre par BLANCHARD, EIMER & Co.
12 juillet 24 Bienville

SARDINES à l'huile de la marque Chateau Jne, et Basset de la Rochelle, en boîtes et 1/2 boîtes, à vendre par BLANCHARD, EIMER & Co.
12 juillet 24, Bienville

PETITS POIS—Pour clore une consignation, à vendre par BLANCHARD EIMER & Co.
12 juill 24, Bienville

Toile d'Irlande à prix réduits!
LE soussigné ouvrira ce matin dix caisses toile d'Irlande de qualité supérieure, à vendre à plus bas prix que la même qualité a été vendue ici. Ceux qui voudraient faire leur achat feront bien de venir visiter notre assortiment avant d'aller ailleurs. Nos toiles sont garanties pure fil.
10 avril— E. M. DAVOUX, 38 Chartres.

Provision d'été à bon marché.
Encoignure Royale et Douane.
LES soussignés ayant renouvelé et augmenté considérablement le stock de leur magasin de groceries, vins, liqueurs et eau de vie, sont à même d'exécuter toutes les commandes qui leur seront confiées de la ville et de la campagne dans le plus court délai.
Les familles, capitaines de navires et passagers, pourront se procurer chez les soussignés des caisses assorties de conserves, ainsi que des caisses de plusieurs qualités, vins, liqueurs, sirops, bierre et autres boissons rafraichissantes.
Leur assortiment de vin de Bordeaux rouge et blanc, en barriques, demi barriques, caisses de vin de Champagne, Bourgogne, madère, sherry et Porto, d'eau de vie, de genièvre, rum, de liqueurs de France, Suisse et Italie, est toujours pour [illegible] et en donner le détail. Entre autres articles, ils sont toujours pourvus des meilleures conserves alimentaires fruits au jus, truffes, cèpes à l'huile, pâtés truffés, sauces assorties, moutarde française et du Kentucky, prunes de Bordeaux, fruits assortis à l'eau de vie et au vinaigre, fromage de Hollande et de Gruyère, figues de Smyrne, raisins secs, amandes à coques tendres, olives d'Espagne, d'Italie et de France, langues de bœuf et buffalo, jambons extra [illegible] au sucre, confitures et gelées de France et la Havane, chocolat de santé, etc. etc., aux prix les plus réduits.
LOREILHE & Co.
3 juin Encoignure Royale et Douane

B. O. VIGNAUD,
No. 41
RUE DE CHARTRES.
DE retour de son voyage en Europe, prévient ses amis et le public qu'il vient de recevoir par les navires Talma, Norman, du Havre, Bombay, Sweden et Norfolk, d'Angleterre, un assortiment complet d'articles de ménage, qu'il vendra à des prix très modérés:
PORCELAINE.
Services de table en porcelaine française, blanche, à filet or et à fleurs, tels que services à diner, à dessert, à déjeuner et à thé. Ayant pris des engagements avec les principales manufactures, il aura toujours des assortiments bien complets qu'il vendra à très bas prix en gros et en détail.
VERRERIE.
Services de table complets: coupes, vases à céleri, pots à eau, carafes, gobelets, verres à patte, à Bordeaux, à madère et à liqueur, Cylindres globes et verres à lampe, &c. &c., en cristal uni et de divers taillages.
PLAQUES.
Services à thé complets cafetières, sucriers, beurriers, porte-liqueur et porte-huiliers, bouts de table, bougeoirs, chandeliers, candelabres, chandeliers à verrines, corbeilles, plateaux de toutes dimensions, bouchons, bols à punch, réchauds.
LAMPES ET ORNEMENS.
Lampes solaires, astrales et carcelle, de toutes dimensions; lampes de bureau, de corridor; pendules de marbre et de divers autres genres; candélabres, coupes, placards, lustres, veilleuses en bronze, cristal et autres
FANTAISIES.
Verres d'Eau tête-à-tête, veilleuses, coupes, bénitiers flacons, vases, jardinières, boites à poudre, gobelets, vide poches, encriers, bougeoirs, chandeliers, tasses [illegible], crachoirs, caves à liqueurs, garnitures complètes pour lavabos &c. &c.
En porcelaine, décors riches et en cristal blanc et de couleur, taillé et moulé.
ARTICLES DE MENAGE ET DIVERS.
Cafetières patentées de Capy et autres, cafetières chocolatières, casseroles, bouilloires, réchauds, chauffe plats, plateaux peints, ordinaires et fins, de toutes grandeurs, crachoirs, chandeliers, bougeoirs, réchauds en cuivre; pots à eau, théyères, cafetières, crachoirs britannia anglais et américains; porte-liqueur, porte-huiliers, bouts de table, Porte bouteille palissandre. Urnes de 2, 3, 4 et 6 gallons; pots à eau, crachoirs de toutes grandeurs en faïence; garde-manger, couvre-plats lampes de nuit en filagramme. Fleurets, masques et gants d'arme; fontaines en zinc et en fayence; coutellerie de table, couverts en german silver; maillechor et plaqué. En général, toutes espèces d'articles de ménage, boites à [illegible], dominos, damiers &c. &c. et une infinité d'articles trop longs à énumérer, qu'il vendra à des prix très modérés.
18 nov

Marchandises en fil, à prix réduite.
LE soussigné informe respectueusement les familles et ceux qui ont besoin de marchandises de bonne durée, qu'il vend en ce moment des toiles à draps, des serviettes diaprées &c. &c. à des prix excessivement bas:
Toile à draps 10/4, fines et superfines,
Idem, 12/4, do de do
Serviettes damassées, serviettes françaises,
Diapré Ecossais et Russes;
Essuie-mains Huckaback; idem extra, en pièces,
Nappes et serviettes françaises,
Linon, Platilles, Bretagnes, &c. &c.
Toutes ces marchandises proviennent des meilleures fabriques et sont de première qualité. On les vend avec la garantie qu'elles sont réellement ce qu'on les représente.
W. E. DAVOCK,
14 avril— 38, rue de Chartres

DIVERSES—300 barils maquereaux Nos. 1, 2 et 3; 150 do de nouveau du Sud. No. 3;
200 caisses morue, 75 colis saumon, 200 de harengs,
100 fraquins beurre de Goshen,
100 do fromage de l'Ouest,
300 rames papier de paille,
1600 barillets clous de [illegible],
1500 caisses savon de Boston et de New York,
1300 demi caisses do do do
100 colis sucre de Wooley & Woolsey,
1000 do encre et cirage de Mason de Philadelphie,
200 balles coton en pièces,
3 surons chapeaux de Panama,
100 colis thé assorti,
100 do homards en boîtes de 1 et 2 livres—A vendre par HARROD, DARLING & Co,
21 juil 40, Commune

SAVON—470 caisses savon de ménage No. 1, en débarquement du navire Antwerp à vendre à très bas prix par LEONARD STURTEVANT & Co,
4 sept 13 Vieille Levée

OUVRAGES de Charrons—En débarquement et à vendre, un assortiment complet de ROUES, WAGONS, CHARRETTES, DRAYS, BROUETTES &c. Venant des manufactures de D. G. Wilson, Childs & Co, à Philadelphie.
EMERSON, TOURNE & Co.
8 mai 158 Tchoupitoulas

THE—30 demi balles Pouchong, à vendre par LEONARD STURTEVANT & Co.
27 aout 13, Vieille Levée

SOLDE d'une cargaison reçue par l'Apalachicola, restant à vendre:
300 paniers d'huile,
40 do do en demi bouteilles,
200 do anisette,
30 caisses absynthe,
30 caisses eau de fleurs d'oranger.
En face la rue Jefferson.
20 aout LOISON & SILVESTRE.

EAU de Vie d'Alex. Seignette—Les soussignés offrent à vendre en douane:
2 1/2 pipes Eau de vie de la marque A. Seignette;
4 1/4 do do do do;
10 1/8 do do do do;
Ayant droit au drawback.
LOISON & SILVESTRE,
2 sept 38 rue de Chartres

PAPIER pour Cigarettes, à vendre par
8 sept B VALLS, 26 Commune.

HUILE de [illegible] barils d'excellente qualité pour l'hyver, à vendre par
8 sept BUDDECKE, WOODS & Co. 90 Tchoupitoulas

...milles de voyage en voiture.
Les passagers par cette ligne, partent de Montgomery à l'arrivée de la grande malle du Sud, par Chehaw, parcourant 33 milles en rail road; ensuite, ils se rendent sur de belles voitures (traînées par quatre chevaux) à Macon (Ga.) en passant à Columbus, distance de 125 milles; de là, prenant le Central Rail Road, ils se rendent à Savannah, route de 191 milles qui se fait avec agrément et dans un court espace de temps extraordinaire. De Savannah ils passent sur de jolis bateaux à vapeur, qui les transportent à Charleston, distance de 110 milles; durant cette traversée ils jouissent de l'avantage de passer une bonne nuit, et d'avoir une table bien servie qui ne leur coûte rien. Les bateaux arrivent à Charleston quatre à six heures avant le départ du bateau de Wilmington qui transporte la grande malle du Sud.

ITINERAIRE.
Départ de Montgomery à 1 heure A. M.
Arrivée à Chehaw à 8 do
do à Columbus à 8 P. M.
do à Macon à 8 1/2 A. M.
do à Savannah à 10 1/2 P. M.
do à Charleston de 9 à 11
Des voitures pour suppléer au besoin seront toujours prêtes pour la commodité des voyageurs.
Prix du passage de Montgomery à Charleston, y compris les omnibus, $26 50.
On peut obtenir des billets pour tout le cours du voyage, en s'adressant à J. R. JOHNSON, Agent,
Au Montgomery Hall.
Montgomery, 14 avril 1845.
Pour plus amples informations, les citoyens de la Mobile et de la Nlle Orléans pourront s'adresser à M. DAN NICHELS, que l'on trouvera aux principaux hôtels de la Mobile, ou à bord des bateaux.
On observera que dans l'annonce faite par les directeurs des lignes de l'Express Mail et du Rail-Road de Georgie, ils se flattent d'offrir aux voyageurs le transport le plus expéditif. C'était le cas, lors de cette annonce, qui porte une date antérieure au 15 avril, mais actuellement il en est autrement.
20 av—6m

CHANGEMENT DE DOMICILE.
(Ouverture depuis Lundi 3 mars 1845)
Mme FRYER
A l'honneur de prévenir les Dames de la ville et de la campagne qu'elle a transféré son magasin de nouveautés rue Royale encoignure Bienville; elle prévient en même temps les Dames qu'elle vient de recevoir par les derniers arrivages un fort bel assortiment de Chapeaux d'été et nouveautés de printemps, tels que mousseline, jaconats, barège, organdie, &c.
3 mars

GRAINES FRAICHES—Garanties être de la récolte de 1845—Le soussigné vient de recevoir par les navires Lehigh de Philadelphie et Susan Drew, du Havre, un vaste assortiment de graines fraîches de jardinage, provenant des meilleurs grainetiers du Nord et de Paris consistant en hâtive variétés de choux, choux fleurs carottes, panais, laitue, oignons, pois, persil, radis, navets, &c. &c. Le tout à vendre à des prix modérés
16 sept W DINN 11 Commune

CONSEIL DE LA MUNICIPALITE No. 3.
Séance du 15 septembre 1845.
RESOLU que le voyer est et demeure requis de publier pendant trente jours, dans une gazette en français et en anglais, que des propositions seront reçues pour le pavage des rues ci-après désignées, savoir:
Le côté Est de la rue des Champs Elysées, depuis la rue de la Levée jusqu'à la rue de Bons Enfants, le côté Ouest de la dite rue des Champs Elysées, depuis la rue de la Levée jusqu'à la rue Moreau. La rue des Français depuis la rue de la Victoire jusqu'à la rue Casa Calvo, et la rue Casa Calvo depuis la rue des Français jusqu'à l'Esplanade, payables en billets de la Municipalité à 1, 2, 3, 4, 5 et 6 ans, portant un intérêt de [illegible] pour cent l'an, et que le dit pavage devra être achevé au premier février 1846.
Résolu que le remboursement du tiers du dit pavage de chaque côté des rues à paver sera payable en espèces, 30 jours après que le dit pavage aura été achevé et accepté par le voyer et le comité de contrôle de la voirie, nonobstant toute ordonnance ou résolution à ce contraire.
Les propositions pourront être déposées au bureau du voyer, encoignure Marigny et Craps, qui les transmettra au Conseil.
17 sept—30 J. A. D'HEMECOURT, voyer.

PLOMB en barres et de chasse—100 barillets plomb chevrotine, 20 do plomb en barres, en débarquement du steamer Brunswick, à vendre par MERLE, BEYLLE & Co
18 sept 79, Tchoupitoulas

BEURRE Goshen—50 fraquins beurre de comté d'Orange; article supérieur pour les familles à vendre par J. W. STANTON & Co.
18 sept enc. Magasins et Lafayette

CAFE Rio—5000 sacs excellent café Rio vert, en sacs doubles et simples; aussi, des sacs en pièces, à vendre en quantité à la convenance des acheteurs, par J W STANTON & Co,
18 sept enc. Magasins et Lafayette

SUCRE Havane—Blanc et rose et jaune, à vendre par
16 sep L. CANTIN, 38 Gravier

FOURNITURES pour Tailleurs—Trois balles coutil blanche et noire, quatre pièces serge soie noire; twist anglais pour boutonnière, soie noire à coudre, drap noir ordinaire et fin, velours soie noire [illegible]; satin de laine noire; cinq pièces alpacca, à vendre par LOISON & SILVESTRE,
16 sept 38 Chartres.

EAU de vie Cognac—10 demi pipes Pinet & Castillon & Co, vieille supérieure; 10 do do do de preuve; 10 do Otard, Dupuy & Co, de preuve; 20 [illegible] de J. J. Dupuy, Fine champagne; 20 quarts de Napoléon, à vendre par JORDY & BRASIER,
16 sep 10 rue Conti

PRUNES—10 caisses prunes sèches en bocaux, à vendre par JORDY & BRASIER,
16 sep 10 rue Conti

FRUITS A L'EAU DE VIE—40 caisses, 25 de fruits assortis, 25 de cerises, de Chauvet, à vendre par
16 sep JORDY & BRASIER, 10 rue Conti

CEPS ET PETITS POIS—25 caisses de 24 demi boîtes à vendre par JORDY & BRASIER,
16 sep 10 rue Conti

BOUCHONS—200 milliers en sacs de 500 chacun, à vendre par JORDY & BRASIER,
16 sep 10 rue Conti

VINS ROUGES ET BLANCS—200 barriques—St Julien, St Sauveur, Médoc, St Estèphe, St Emilion, Pauillac, Montferrand, Langon, etc—50 idem—Château Latour, Château Léoville, Château Margaux, Chateau Lafitte, Gruaud Larose, vieux et supérieurs, pour l'usage des familles.—160 demi barriques—Sauterne, Haut Sauterne, Barsac—400 caisses—St Julien, Pauillac, Margaux, Médoc, Léoville, Latour, Lafite, etc. avec capsules et étiquettes.—100 idem—Sauterne, Haut Sauterne Barsac, etc., capsules et étiquettes, à vendre par
16 sep JORDY & BRASIER, 10, Conti.

CHAMPAGNE—500 paniers, des marques du Marquis de Moncey et du comte de Mordant, en grandes et en demi bouteilles, à vendre par
16 sep JORDY & BRASIER, 10, Conti.

LIQUEURS—24 caisses liqueurs assorties, Chauvet, 50 do Absynthe Suisse, Versin & Lecoultre; 20 do curaçao, superfin; 30 do Maraschino; 75 paniers guignolet d'Angers, à vendre par JORDY & BRASIER,
16 sep 10, Conti

DIVERS—A vendre par le soussigné, au No. 27, rue de la Vieille Levée:
SUCRE—160 caisses blanc Havane,
200 do [illegible] quebrade
100 do jaune et brun
CAFE—300 sacs fin vert Havane, nouvelle récolte,
150 do de Santiago, do.
8 boucauts de do do.
200 sacs Rio vert, do.
20 do Java, vieux gouvernement.
TABAC—100 balles capes et tripes, Vuelta de Abajo,
20 do do de Cuba.
CIGARES—30 000 Regalias, la Realidad,
24,000 do de la marque de Ugues,
12,000 Regalias La Norma,
21,000 Trabucos et Milares.
MIEL—5 boucauts et 1 barils Miel d'abeille.
INDIGO—2 surons Guatemala.
GIROFLE—20 balles Clous de girofle de Bourbon.
DROGUES—2 caisses Manne, petites larmes,
1 baril Cantharides,
1 baril Colle à poisson.
13 juin F. LAMPRE.

BAINS,
Du Ferry de la Première Municipalité.
LE soussigné informe le public qu'ayant pris à bail cet établissement pour la saison, les bains seront ouverts Dimanche, 4 mai de l'autre bord du fleuve, à quelques verges du débarcadère du Ferry de la Première Municipalité. Les baigneurs trouveront toutes les commodités possibles, plus que partout ailleurs.
Les dimensions du bassin sont de 160 pieds sur 40, et sa profondeur est depuis 4 jusqu'à 12 pieds. Les nageurs ont un espace de 130 pieds, où l'eau est d'une belle profondeur, et chacun pourra avoir une chambre pour se déshabiller.
L'eau qui entre dans ce bassin a un courant rapide, est exempte de toute immondice.
Les élèves des écoles publiques y seront admis gratis le lundi, mercredi et samedi, depuis six heures du matin jusqu'à midi.
Les bateaux du ferry traverseront du lever du soleil jusqu'à neuf heures du soir, et après cette heure tant qu'il se trouvera des baigneurs.
On pourra se procurer des billets à la maison des bains, à quinze cents. De sorte que la traversée et le retour du Ferry, et le bain, ne coûteront que vingt cinq cents. Les billets d'enfans, dix cents.
2 mai— OCTAVE DE FLECHIER.

A VENDRE en magasin par le soussigné:
10 barriques Vin vieux, marque Canteloup,
20 do do de St. Julien, 20 de Montferrand,
20 do do St Emilion, 30 de Bourg,
20 1/2 barriques do marque St. Julien,
12 1/2 vieux Cognac, très bonne qualité,
10 barils Madère, de 18 gallons,
30 barils Vin blanc Sauterne,
24 do de Barsac,
2 pipes Hollande Gin, et commun,
50 caisses Vin rouge Château Margaux,
30 do do Latour, 40 do do Lafite,
24 do do Cantenac, 30 do de Léoville,
30 do do St Julien,
60 do Vin blanc Sauterne et Barsac,
10 do Absinthe Suisse, Versin et Lecoultre,
50 do Cerises à l'eau de vie,
10 do Prunes à l'eau de vie,
100 paniers Anisette fine, surfine et superfine,
20 caisses Vin du Rhin,
10 do Liqueurs 1/2 bouteilles, 9 de Dantzic,
Eau de fleur d'oranger en dames jeannes et estagnons
40 paniers Huile d'olive, marque Flagnol, en demi bouteilles.
300000 Bouchons assortis, 4 boucauts [illegible],
5 jarres Vernis,
1 caisse Mastic à Bouteilles.
DUDOUYT & TEULADE,
20 aout 13 rue Toulouse

EN débarquement des navires Sultana et Sortelle, de N York, et à vendre par les soussignés, Indiennes en couleurs claires, dessins nouveaux, 3/4 et 4/4 meubles,
Cotonnades de divers genres en dispositions nouvelles.
Mousselines, Jaconats et Balzorines imprimées
Toile imprimée pour habillements d'été,
Coton écru et blanc, de Lowell, 3/4 et 1/4,
Percale noire et en couleur
[illegible] de diverses qualités, Indiennes bleues, et bleues et jaunes.
Brin pour moustiquaires,
Toile d'Irlande pour chemises,
Coutils pour pantalons, serviettes et nappes à carreaux en couleurs,
Mousselines unies et à carreaux, de damassée,
Dentelles noir et blanc, soie à coudre en couleur,
Bas et gants en coton, etc. etc.
Aussi en magasin, un bel assortiment de marchandises françaises, anglaises et américaines, reçues par les derniers arrivages.
6 juin BORDRERS & Co,

FABRIQUE D'EAU DE SELTZ
RENAUD PETITBIEN ayant joint à son établissement de la rue du Quartier une fabrique d'Eau de Seltz, prévient le public qu'il fournira pour toute la saison des Limonades Gazeuses à l'ananas, à la groseille, à la framboise etc., etc., etc.
L'Établissement se charge de faire rendre à domicile au prix de
Eau de Seltz, la douz.........$1 00
Limonades Gazeuses, parfums assortis,... 1 50
Le verre non compris.
Rue du Quartier, No. 46, près de l'Hôtel des Monnaies.
Des ordres seront reçus chez Victor Hebert, libraire rue de Chartres.
12 juin

ARTICLES DIVERS—Toile à voile de Russie de trente pouces; indigo de Guatemala; vin de Bourgogne en caisses "Volnay", vin de Constance; vin de Champagne, à vendre par LEOPOLD JEANNET,
13 sept 31 rue St. Louis.

PORTER de Londres, brun, en quarts et pintes, à vendre par A. GORDON, WYLIE & Co.
27 mai 62 Bienville

BIERE Blanche—En quarts et pintes, de qualité supérieure, à vendre par A. GORDON, WYLIE & Co,
27 mai 62 Bienville

CHAUDIERES à Sucre—Un assortiment complet de la célèbre fonderie de [illegible] & Dick, du Tennessee, en débarquement du steamer John Marshal, à vendre par J. U. LAVILLEBEUVRE,
22 nov 149 Commune,

FONDS DE CITERNE.
VINGT-CINQ MILLE liv. sur habitation, paroisse St Jean-Baptiste, à vendre par
7 m J. U. LAVILLEBEUVRE, 149 Commune.

...à $1 50 pour l'ouvrage complet. On souscrit au bureau de l'Abeille, chez V. Hebert, rue de Chartres, et chez J. Lelièvre, rue Royale.

Librairie de Victor Hebert,
149, rue de Chartres.
MYSTERES DE L'INQUISITION et autres Sociétés Secrètes d'Espagne, par M. V. Fereal, ouvrage nouveau illustré par les premiers artistes, un beau volume grand in 8o relié. L'ouvrage est complet.
FEU! FEU!—Ouvrage nouveau de Cormenin (Timon.)
FEU! TIMON—Réplique à Feu! Feu!
PAIX! PAIX!—Par A. Timon.
LES JESUITES—Histoire, Types, Mœurs, Mystères—par Arnould.
CITOYEN TIMON—Vicomte de Cormenin, ex-impérialiste, ex-royaliste, ultra ex-radical, en homme d'esprit, aujourd'hui ultra-montain.
PARODIE DU JUIF ERRANT—Les 7 premières parties de la parodie du Juif Errant, ouvrage nouveau par MM Chs Phillipon et Louis Huart.
N. B.—L'ouvrage aura 10 parties et sera publié en dix livraisons.
PEK AUX DOUX BAISERS—Contes de l'enfance et de la jeunesse, par Adolphe Boucher, 1 vol in 80.
FIN DES MYSTERES DE PARIS—Contenant vingt beaux dessins, tirés du roman des Mystères de Paris, par A. Boucher.
En vente chez
12 sept V. HEBERT, 149 rue de Chartres

Juif Errant Illustré.
LES livraisons 8 de 29 à 30 du Juif Errant par E. Sue illustré par Gavarni sont en vente chez
12 sept V. HEBERT, 149 rue de Chartres

Publication à bon Marché.
MAGASIN PITTORESQUE.—Année 1845—Les numéros des mois de mai et juin, contenant quatre livraisons chaque, sont présentement en vente à cinq cents la livraison, chez
12 sept V HEBERT, 149 rue de Chartres

REVUE PITTORESQUE.
JOURNAL nouveau, illustré par les premiers artistes, $1 50 par an
Les 5me, 6me et 7me livraisons (mois d'avril, mai et juin) viennent d'être reçues par le soussigné
12 sept V HEBERT, 149 Chartres.

Le Journal des Journaux.
QUATRIEME LIVRAISON MENSUELLE, suite de la Masure des airs—Partie et Revanche, par Molesi; les Parisiens par Louis Lurine. 8 gravures représentant une scène de la masure des airs; Gravures de modes pour Dames.

L'Echo des Feuilletons.
SEPTIEME LIVRAISON—Fin du beau roman du Chevalier d'Hermental. Cette œuvre [illegible], comme l'Echo des Feuilletons [illegible], c'est donc une bonne fortune pour ceux qui s'abonnent à ce journal. Cette 7me Livraison contient encore "Le Chien et ses Commensaux" par Viennet; Claude Stocq par Mad Ch Reybaud; une Gravure sur acier, représentant une scène du Chevalier Stocq.

LOUIS XIV ET SON SIECLE.
Plusieurs nouvelles livraisons du second volume
14 juin M. DE LA PLACE, Directeur

CHEMIN A COULISSES DE LA N-ORLEANS ET CAROLLTON
Réduction de prix.
A partir du 1er février 1844, le prix du passage sur ce chemin sera comme suit:
Pour un seul billet, 20 cents
Enfans de 5 à 14 ans, 10 "
Esclaves (toute distance) 10 "
Cinquante billets rouges $6 10 "
Billet personnel pour l'année $100 payable par quartier et d'avance. Le quartier devra commencer les 1ers de février, mai, août et novembre
Les chars se rendent et partent du vieux dépôt à l'encoignure des rues Perdido et Baronne.
Les passagers sont transportés aux superbes jardins de Carrollton, en moins d'une demi-heure dans de jolis chars neufs.
—Les chars partiront comme suit:—
Dans le courant de la semaine.

De la Nlle. Orléans.		De Carrollton.	
Chars à chev.	6 1/2 h. A. M.	Chars à chev.	5 h. A. M.
A locom.	9 h. A. M.	A locom.	8 h. A. M.
:	11 h. A. M.	:	10 h. A. M.
:	1 h. P. M.	:	à midi.
:	3 1/2 h. P. M.	:	2 h. P. M.
:	5 h. P. M.	:	4 h. P. M.
:	7 1/2 h. P. M.	:	6 1/2 h. P. M.
Chars à chev.	10 h. P. M.	:	9 h. P. M.

Arrangement du dimanche.
En outre de l'arrangement de la semaine, un train partira toutes les heures de l'après-midi et du soir, jusqu'à 7 heures de Carrollton, et 8 heures de la Nouvelle Orléans.
Le char à cheval partira de Carrollton à 5 1/2 h. l'exception des jours de pluie, et en ce cas, l'arrangement sera le même que celui des autres jours de la semaine.
Les passagers devront se pourvoir de billets, car il est expressément défendu au conducteur de recevoir de l'argent.
Un char est réservé expressément aux Dames, à chaque départ du train.
LES CHARS DE LAFAYETTE, comme suit:
De Lafayette, en été, à 6 heures du matin.
De la rue du Canal, dito, à 6 heures et demie du matin.
De Lafayette, en hyver, à 7 heures du matin.
De la rue du Canal, dito, à 7 heures et demie du matin.
Les chars seront en marche toutes les heures jusqu'à 7 1/2 h. du matin; ensuite ils partiront de chaque côté toutes les demi heures jusqu'à 6 1/2 h du soir.
Le prix du trajet sur le chemin de LAFAYETTE est comme suit.
Pour un seul passage, n'importe la distance, 10 cents
Un cent de billets, 6 ..
Billets pour trois mois, payables d'avance, 18
Billets pour l'année, payables d'avance. 60
On prie particulièrement les Messieurs de ne pas poser leurs pieds sur les coussins, ou de fumer dans les chars, lorsqu'il s'y trouve des Dames.
JOHN HAMPSON,
10 jn Ingénieur de la Compagnie

L. DUPERRON
DOCTEUR DENTISTE,
No. 200, rue Bourbon,
Entre St. Philippe et Dumaine,
TIENT son cabinet ouvert depuis huit heures du matin jusqu'à deux heures de l'après-midi, et dans la soirée de 4 à 6 heures.
26 avril

DR. BLANCHARD,
Ex-Dentiste de leurs Majestés le Roi et la Reine des Français, des Princes et Princesses; Chirurgien-Dentiste de la faculté de Médecine de Paris, et de celle de la Nouvelle-Orléans.
POSE les dents artificielles sans la moindre douleur, et avec imitation parfaite des dents naturelles, depuis une dent seule jusqu'à un dentier complet.
Dirige la seconde dentition des enfans, et corrige la déviation de leurs dents.
Il a une longue expérience et une pratique minutieuse et constante, tant en France qu'en Amérique, de l'art dentiste, de tout ce qui concerne les opérations, l'entretien de la bouche et la conservation des dents.
Au moyen du Ciment [illegible], il répare les ravages des dents [illegible] par l'effet de la carie. Ce Ciment est de la même couleur que la dent, il prolonge la durée et est bien plus précieux que toute autre substance employée jusqu'à ce jour. [illegible] plomber hermétiquement quelque dent que ce soit.
L'opération se fait sans causer aucune douleur, et s'achève en quelques minutes
Récemment inventé pour orifier les Dents.
Or gaufré [illegible], plus malléable et plus parfait que celui que l'on emploie ordinairement
Nouveau métal fusible (dit Platina) pour plomber les dents.
Litho-Caustique, dont l'application fait cesser à l'instant même la douleur des dents.
Elexir pour raffermir les gencives et consolider les dents vacillantes.
Eau dentifrice pour l'entretien de la bouche et la conservation des dents.
Eau-de-vie de gayac rectifiée, pour donner du ton aux gencives fongueuses.
Opiat au quinine, pour nettoyer et fortifier les dents.
Brosses à dents formes variées, pour enlever dans tous les sens le tartre dedans les dents.
A son cabinet, rue Royale 166, entre St Louis et Conti tous les jours de 9 heures du matin à 3 heures de l'après midi, les dimanches exceptés Prix modéré.
Aussi—Au magasin rue de Chartres No. mars

PAR UN PROCEDE NOUVEAU [illegible], le Dr. Achille LION, Dentiste de la faculté de Paris, pose des pièces artificielles de dents [illegible] imperceptibles qu'il garantit pendant dix ans. [illegible]
Le Dr. A. Lion n'a qu'un seul office [illegible] rue Royale No. 44, entre Bienville et Douane [illegible] consultations et opérations pour toutes les maladies de la bouche
4 mai

CHARONNAGE DE PHILADELPHIE.

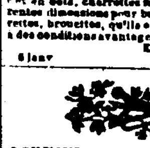

LES soussignés ont actuellement en mains et reçoivent constamment de la manufacture de Wilson, Childs & Co de Philadelphie, un grand assortiment de Charronnages consistant en: drays forts et légers, avec essieux en fer et en bois, charrettes fortes et légères, waggons différentes dimensions pour bœufs et chevaux, roues de charrettes, brouettes, qu'ils offrent à vendre à très bas prix et à des conditions avantageuses
EMMERSON, TOURNE & Co.
6 janv 158 Tchoupitoulas

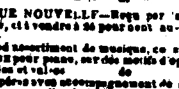

MUSIQUE NOUVELLE—Reçu par le navire Susan Drew, et à vendre à 25 pour cent au-dessous du prix marqué—
Un grand assortiment de musique, consistant en:
Morceaux pour piano, sur des motifs d'opéras nouveaux;
Quadrilles et valses do do
Airs d'opéras avec accompagnement de piano;
Romances nouvelles de Mlle L. Puget et de Masini;
Mélodies de Schubert;
Musique pour flûte, violon, etc. etc.
10 sept T. E. BENOIT, 72 Chartres.

RECU par le soussigné, les articles suivans, qu'il offre à vendre en gros, au plus bas prix du marché:
2 caisses mousselines laines, nouveautés;
Barège noir pour robes;
Mousseline laine noire, grande et petite largeur;
Alépines noires
Mousselines laines pour deuil, imprimées.
L. H. RICHARD,
26 juil Enc. Douane et Chartres, au premier.

H. DE GOER & RIFFLARD,
21, rue des Magasins.
LES soussignés ont reçu par les derniers arrivages et offrent à vendre:
Deux caisses Damassés riches, pour rideaux,
Une do Turquie rouge, française, do.
Trois do Chamois et bleu, à dessins. do.
Deux do toiles de satin, chamois et bleu do.
Cinq do Indiennes françaises, nouveau genre.
Venant de la manufacture de Gros, Odier, Roman & Co et garanties être de couleurs fermes—le tout à vendre aux détaillants de la ville à très bas prix pour du comptant.
H. DE GOER & RIFFLARD,
26 aout 21 Magasins.

COTONNADES FRANCAISES.
LES soussignés reçoivent par le navire Susan-Drew, du Havre: Quelques balles de cotonnades françaises, couleurs et d'un style nouveau, sur lesquelles ils appellent l'attention des détaillants et marchands tailleurs.
Aussi:—Mouchoirs madras français, chals coton noirs, 4 et 5/4. Indiennes françaises 4/4, mousseline de laine, draps bleus et noirs, français; [illegible] &c.
Constamment en mains:—Couvertures françaises de 3 points, des meilleures qualités, ainsi qu'un grand assortiment de marchandises sèches à l'usage des habitans. Le tout à vendre à bas prix.
H. DE GOER & RIFFLARD,
6 sept 21, Magasins

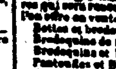

BOTTES, SOULIERS, Chapeaux &c.—En débarquement et en magasin, un bel assortiment de chaussures [illegible] seront renouvelés par les prochains arrivages, et que l'on offre en vente à des prix réduits:
Bottes en brodequins pour hommes, veau ciré,
Brodequins de femmes et filettes, joli veau ciré,
Brodequins et bottines d'enfans, chevreau et maroquin,
Pantoufles et Bottines fines pour dames, kid et maroquin,
Brodequins assortis, chevillés, kid et veau,
Bottes fines, chevillées, kip et veau,
Bottes fines, chevillées, veau, kip et cuir de bœuf,
Brodequins d'enfans et de jeunes gens, veau marin et veau,
Brodequins Russett, pour hommes et garçons.
CHAPEAUX.
Plus neutria, casimir, soie et feutre.
Chapeaux noirs, pour hommes, en castor gris,
Chapeaux de chasse, fins et communs,
Idem de laine, noirs, gris, bleus et blancs,
Idem de Campêche, doublé trousse, fins et communs,
Idem de palmier, fins et communs, [illegible] par FROST & Co.
20 mars 10 Magasins

...à la Nouvelle Orléans le dimanche.
Le bateau à vapeur BRILLIANT, capt. Hart, partira de la Nouvelle Orléans tous les dimanches, à 10 heures du matin, pour Tunica et les ports intermédiaires. A son retour il quittera le Bayou Sarah tous les mercredis à 11 heures du matin, et arrivera à la Nouvelle Orléans le jeudi matin.
Le public peut être assuré que ces deux paquebots feront ces voyages régulièrement toute la saison. Ils ne sont surpassés par aucun autre pour la marche et le confort, et méritent un encouragement libéral.
Pour fret ou passage, s'adresser à bord ou à
14 sept WM. R. AVERY, rue Gravier

POUR BAYOU SARA.
Le beau steamer neuf, BELLE CREOLE, capitaine John Dimitry, fera pendant toute l'année, été comme hiver, le service de paquebot régulier entre Bayou Sara et la Nouvelle Orléans, en touchant à tous les ports intermédiaires. Il partira de la Nouvelle Orléans, tous les dimanches à 10 heures du matin, et du Bayou Sara, tous les mercredis, à 10 heures du matin. Ce bateau est en tous points digne du patronage du public: l'élégance de ses chambres et les soins apportés à la confection de sa machine, garantissent aux voyageurs tous les agréments désirables avec entière sécurité.
Pour fret ou passage, s'adresser à bord, ou à
19 sept OMER LAUVE, 19 Toulouse.

POUR LA BALISE ET LES HABITATIONS INTERMEDIAIRES
Le steamer FAME, capitaine Northup, ayant été complètement réparé et mis à neuf, M. Jacques Lorsse informe ses amis et le public en général que ce paquebot reprendra la place du steamer Wave, et commencera ses voyages réguliers et partira tous les samedis à dix heures précises du matin. Pour fret ou passage, s'adresser à bord, au wharf de la rue St. Louis ou à
27 aout J. LABOSE, 71, Vieille Levée.

POUR LES ATTAKAPAS. Le beau bateau à vapeur WAVERLEY, capt. [illegible] est prêt à recevoir du fret au bout de la rue Bienville et partira samedi 16, à cinq heures P. M., il prendra du fret et des passagers pour St Martinville, Nouvelle Ibérie, Franklin, Centreville, [illegible], Prevost, la Pointe Berwick; le Bayou Bœuf et tous les lieux intermédiaires sur la route. Pour plus de détails, s'adresser à bord ou à
15 aout JOHN HALL, No 1 Front Levée

Arrangement d'été.—Trois voyages par semaine.—Pour la Baie St. Louis, Passe Christiane, Mississippi et Biloxi.
Le steamer [illegible], capt A. B. [illegible] partira pour les ports ci-dessus [illegible]
Au bureau des agents MM Degelos & Mendez [illegible]
DEGELOS & MENDEZ
Encoignure St Louis et Levée
F. R. HATCH
8 aout 6 et 7 Tchoupitoulas

CABOTAGE
POUR NEW YORK—(Ligne de l'Union)—Le navire paquebot WABASH capitaine Milliken, ayant la principale partie de son chargement, partira dans le courant de cette semaine. Pour le reste du fret de 400 balles ou l'équivalent, ou passage, ayant de beaux emménagements, s'adresser à bord en face du marché aux légumes ou à
J W STANTON & Co.
22 sept Enc Magasins et Lafayette

POUR NEW YORK (Ligne de l'Union)—Le navire AUBURN, capitaine Burrows, ayant la plus grande partie de son chargement à bord, partira sous le plus bref délai. Pour le reste du fret ou passage, ayant de beaux emménagements, s'adresser à bord, en face des bâtiments du Triangle, ou à
J W STANTON & Co,
8 sept Encoignure Magasins et Lafayette

POUR BOSTON—Le navire fin voilier ANTWERP capitaine Whipple, ayant une partie de son chargement engagée, partira sous peu. Pour balance de fret ou passage, s'adresser à STURTEVANT & Co,
4 sept 13, Vieille Levée

Ports d'Europe.
POUR LIVERPOOL—Le navire fin voilier ASHBURTON, capitaine White, partira sous peu. Pour fret ou passage, s'adresser à
30 sep L H GALE, 90 Commune

POUR LIVERPOOL—La barque fine voilière KILBY, capitaine Janvrin, partira sous peu. Pour fret ou passage, s'adresser à L H GALE,
4 sept 90, Commune

POUR LONDRES—Le navire PHARSALIA, capitaine Winsor, partira sous peu. Pour fret ou passage, s'adresser à L H GALE,
27 aout 90 Commune

LAINE du Mexique—A vendre par R. D SLOSSMAN,
12 juin 60, Bienville

MARCHANDISES pour le marché [illegible]—Toile à chemises blanches et écrues, indiennes, chals, mouchoirs &c à vendre par R D BLOSSMAN,
12 juin 60, Bienville

Marchandises d'automne et d'hiver.
LES soussignés viennent de recevoir et reçoivent du Nord par les navires Arkansas, Auburn et Oswego, les articles ci-après détaillés, qu'ils vendront à très bas prix pour du comptant:
Cotons écrus 3/4, 7/8, 4/4, 5/4 et 11/4, do blancs 3/4, 7/8, 4/4, 5/4 et 12/4, do croisés, écrus et blancs, coton Lowell 7/8 et 4/4 de Virginie
Indiennes étroites et larges; dessins entièrement nouveaux.
Chaussons de laine de différentes qualités,
Chaussons de laine en coton écrus et blancs,
Ginga à grands et petits carreaux,
Linseys bleus; [illegible] noir,
Mollettons écrus et blancs; ginga pour chemises,
Cotonnade rayée et à carreaux; bas cotons,
[illegible] 3/4 par 9 yards do [illegible] carreaux,
Galon en fil et en fil et coton,
Parapluies en coton, 26, 28 et 32 pouces,
Mouchoirs français, article de goût,
Do [illegible] madras; do bruns,
Bas blancs, très grands, pour hommes,
Bas en coton et en filoselle, noirs et blancs,
Velours en soie noire, do en coton, do pour vestes,
Indiennes à meubles, diverses qualités,
Serviettes [illegible], unies et à bordures en couleurs,
Nappes do [illegible] et écrues,
Fil Alexandre Farquarson et Orrells,
Jupons en piles, et pure écru de toile qualité,
Cotonnade jaspées et à dessins nouveaux,
Coutils [illegible], 30, 36 et 38 pouces,
Flanelle blanche 3/4, 7/8 et 4/4,
Flanelle rouge unie et croisée 3/4 et 7/8,
Jersey bleu, gris et noir, Kentucky jeans,
Drap bleu et noir, de Pilote, castor noir et en couleurs
Kersey uni et rayé, linsey, à carreaux et uni,
Châles en soie, en laine et en cachemire,
Tartan pour pantalons et pour doublure,
Mousseline laine noire et en couleurs, cachemire pour robes,
Couvertures 3 points blanches, vertes et grises,
Do 5/4, 6/4 et 10/4 pour lit,
Dentelle en fil et en coton, noir et blanche,
Rubans en soie de toutes qualités et de diverses largeurs,
Chemises mérinos pour la peau; do en coton,
Gants en laine, bonnets pour nègres,
Fil patenté blanc, noir, bleu et gris,
Bretelles élastiques; do à la Polka,
Soie à coudre, boutons de nacre &c.
Et une infinité d'autres articles trop longs à énumérer.
DUFOUR, DURAND & Co
26 aout 33 rue de Chartres

RECU par les derniers arrivages, et à vendre par le soussigné:
Vins en barriques et demi barriques Montferrant, St Emilion, St Estèphe, Médoc, St Julien Médoc, Château Margaux, Château Lafitte et Château Léoville; Vins en caisses de bouteilles et demi bouteilles [illegible]
NUMA LACOSTE
21 av 103, Royale

MARCHANDISES DE PRINTEMPS
Des dernières importations et à des prix [illegible]
WEST, OLIVER & WOODLIEF
No. 17, rue de Chartres
ONT reçu par les derniers arrivages et offrent à des prix réduits, les articles suivans [illegible]
Jaconat français, et linon imprimé,
Etoffe batiste, Tarlatanes et organdies,
Barège de fantaisie et Balzorine, nouveau style
Idem noir, jaconat de demi-deuil et linon de [illegible]
Mousseline [illegible] et book, mousseline suisse [illegible]
Batiste jaconat uni et à raies rubannées,
Mousseline à [illegible] unie et à raies,
Linon à mouchoir uni et à raies,
Echarpes noires en soie et gros de Naples, [illegible]
Crêpe noir et blanc, crêpe lisse,
Pans de robes à cordes, unis et brodés,
Cravates organdi et jaconat, pour hommes,
Chals et écharpes en bernani et barège, riches
Mouchoirs et Pointes de fantaisie pour dames,
Cols et chemisettes brodés, pour dames,
Mouchoirs [illegible] fil, ourlés, brodés et couleur,
Gants et mitaines de toutes descriptions,
Bas de Chine, blancs et noirs,
Voiles et voilettes en dentelle brodée, riches,
Mouchoirs Pongee blancs et imprimés,
Ombrelles, parasols, et marquises, fleurs artificielles, soie à coudre, noire et en couleur.
Aussi—Un grand assortiment de rubans et de [illegible] de tous genres et [illegible]
Les détaillants de la ville et de la campagne [illegible] bien de venir examiner ce stock de marchandises [illegible] trouveront aussi beau qu'ils pourront le désirer.
26 avril

CHANVRE—80 balles chanvre [illegible] en débarquement du steamer Diadem, à vendre par MERLE, BEYLLE & Co
8 juin 79 Tchoupitoulas

PORC—30 barils porc mess, [illegible] en débarquement du Diadem, à vendre par MERLE, BEYLLE & Co
8 juin 79 Tchoupitoulas

BLANC de Plomb—100 barillets blanc pur, en débarquement du steamer Express Mail, à vendre par MERLE, BEYLLE & Co
8 juin 79 Tchoupitoulas

BLANC DE BALEINE—60 caisses assorties, New Bedford, à vendre par J W STANTON & Co,
8 sept Encoignure Magasins et Lafayette

BEURRE DE GOSHEN—50 fraquins excellent beurre actuellement en débarquement, et à vendre par J W STANTON & Co,
8 sept Encoignure Magasins et Lafayette

SAVON ET AMIDON—200 caisses savon Winchester Nos. 1 et 2; 100 de amidon de Colgates, à vendre par J W STANTON & Co,
8 sept Encoignure Magasins et Lafayette

THE FRAIS—Comprenant de l'Impérial, poudre à canon, Pouchong, Souchong et Young Hyson, en boîtes demi boîtes et boîtes en ferblanc, à vendre par J W STANTON & Co,
8 sept Encoignure Magasins et Lafayette

HUILE—5000 gallons huile de sperme, blanche et au naturel, pour l'hiver, 300 gallons huile de baleine raffinée, à vendre en magasin par Wm FROST & Co,
11 sept 26 Vieille Levée

EN débarquement du navire Naples, venant de Bordeaux et à vendre par le soussigné:
200 barriques vin rouge, de différents crus,
30 demi barriques et 30 barils vin blanc Haut Sauterne.
24 juil G M LUCAS, 30 Bienville

AMIDON—A vendre par FOSDICK & BRO, 78 Camp
11 sept

VINS en caisses—50 caisses St. Julien, Château Beychevelle, très vieux; 40 do Haut Brion [illegible], très vieux; 70 do St. Julien de quatre ans; 200 do vin ordinaire St Julien, Chateau Lafitte, Margaux [illegible]; 30 caisses Sauterne, marque [illegible], 1833; 20 do Podensac, Sauterne et Barsac, à vendre par J F BERCIER & Co,
15 sept 64, Vieille Levée

WHISKEY—100 barils rectifié, à vendre par BUDDECKE, WOODS & Co.
8 sept 90, Tchoupitoulas

SAVON—25 caisses de Cincinnati, No. 1, extra blanc, à vendre par BUDDECKE, WOODS & Co,
8 sept 90 Tchoupitoulas

BEURRE—Quelques fraquins [illegible] à vendre par BUDDECKE, WOODS & Co,
8 sept 90 Tchoupitoulas

...des relevés et travaux [illegible] chemins de fer, canaux, jetées, [illegible] levées, etc. [illegible] l'ingénieur pour le seconder, le soussigné est préparé à étendre ses travaux hors de la Nouvelle Orléans, selon l'importance de l'objet en vue, et à se procurer immédiatement les ouvriers nécessaires pour l'exécution énergique des ouvrages de la plus grande importance. Relevés et plans de terrains, [illegible], dessins de machines, devis de maisons de ville, ou de campagne, de magasins, etc. seront exécutés dans le plus bref délai, et le soussigné se chargera de surveiller les constructions. Le grand nombre de plans élaborés par le soussigné garantit au public la modicité de ses prix.
On peut s'adresser par lettre, au soussigné, dans les langues anglaise, française, et allemande.
HENRY HOELLHAUSEN,
7 sept—3m Architecte-ingénieur.

CUI PIDAS VIDE!
MOUTARDE DE TABLE.
MOUTARDE CREOLE
PREPAREE PAR LABOQUE.
DES plus agréables au goût et à l'odorat, la MOUTARDE DE LABOQUE a sur les autres préparations de ce genre, une supériorité incontestable: 1o. en ce qu'elle est constamment fraîche et seulement échauffante, [illegible] aux diverses Moutardes de table; 2o. en ce qu'elle excite l'appétit; 3o. en ce qu'il n'entre dans cette préparation aucune substance capable de neutraliser les principes constituants de la Graine de Moutarde (Sinapis nigra) principes inconnus, pour la plupart du temps, aux divers fabricants, qui ne se font aucun scrupule de faire entrer dans leurs préparations, les uns des acides très forts, les autres des sels les plus alcalins; quelques-uns même, poussés par la cupidité, n'ont point honte d'employer des Moutardes privées de leur huile essentielle augmentant leur volume avec diverses farines et rendent à ces poudres inertes un piquant artificiel en y ajoutant du sous carbonate d'ammoniaque et des substances fortement pimentées—On reconnait cette fraude honteuse et nuisible à la santé, à la chaleur prolongée que ces substances excitent à la gorge et au palais; tandis que le piquant de la véritable Moutarde est presque aussitôt détruit qu'il est senti.
LIEUX DE DEPOT.
[illegible] & Co. encoignure Royale et Douane.
Brohan & Harris, 25, rue du Camp
Charles Broughton, 140, rue Poydras
[illegible], encoignure Tchoupitoulas et Natchez.
O. Jenne, 101, rue Poydras
B. F. Rich & Co, encoignure Camp et Natchez.
G. S. Searight & Co, encoignure Canal et Notre Levée.
Daron Queyrouze & Co, 11 et 15, St. Louis.
A [illegible] & F. Gros, encoignure Esplanade et Vieille Levée.
Forbes, encoignure Royale et Dumaine.
J [illegible] encoignure Chartres et Toulouse.
T Brown, 246, rue Tchoupitoulas
F Massel & Co, encoignure Camp et Poydras et encoignure Royale et St Louis
E. [illegible] No. 81, rue St. Charles, sous le Verandah, et à l'encoignure Tchoupitoulas et Poydras
17 mai—6m

CONSULAT DE FRANCE.
AVIS MENSUEL—Aout 1845.
SONT invités à se présenter à ce Consulat pour affaires qui les intéressent, les personnes dont les noms suivent:

A	H
Aubréa, Pierre François.	Hauguet, Jean
B	Huguet Charles,
Béranger Bte et Fçois.	I
Bervegent les Dlles	Isabelle, Vieux-Guillaume
Bogue Jean	L
Boileau Antoine,	Leroy, Louis Jacques
Brignon [illegible] Mile,	Louis, Michel
[illegible]	M
Bonjour Antoine,	Motel, Etienne
Bienvenut Pierre,	P
C	Perrin, Casimir, (sa Anne Bar)
Cassaut.	R
D	Raymond, Claude
Durand, Mich. Fçois	S
D'Usson du [illegible]	Silvy, Eugène
Demoreau, Etienne	T
Digard, Alphonse	Tapie, Arnaud
Dalbos, Vincent	V
Dechaux, les époux	[illegible], les époux
G	
Grivaux, Marie Mlle	

La chancellerie du Consulat de France, située encoignure Remparts et St. Pierre, est ouverte tous les jours de dix heures du matin à trois heures de l'après midi.
9 sept

EN FAILLITE—Bureau du greffier, Cour de District des Etats Unis—6 septembre 1845—Rapport du bureau des commissaires pour les biens de la faillite E. L. Bernard—No. 336—L'état de la faillite susdite ayant été soumis au bureau des commissaires afin qu'il soit à faire leur rapport avant l'ordre de distribution des fonds entre les divers créanciers qui ont fait preuve de leurs réclamations [illegible] et les commissaires ayant, d'après le dit ordre, enregistré leur rapport dans l'affaire ci-dessus énoncée—D'après les règlements de la Cour [illegible] vingt jours de publicité avant le jour de l'audition du rapport des commissaires, les créanciers qui ont donné preuve de leurs réclamations, le failli et toutes autres personnes intéressées, sont notifiées d'avoir à comparaître en Cour le vendredi vingt-sixième jour de septembre 1845, pour débattre les raisons, si elles en ont, pour lesquelles le dit rapport ne serait pas approuvé et homologué par la Cour, et les fonds distribués en conséquence. Toute opposition ou objection au dit rapport devant être faite par écrit avant le jour de l'audition. N. R. JENNINGS,
9 sept—3 en 20 Greffier.

F. & J. LACOSTE,
No. 105, rue Royale,
ONT reçu par les derniers arrivages et offrent à vendre à des prix fort bas, les articles suivans:
Batiste soie ottomane, tartan ombré et rayé,
Tapis, cachemire d'Ecosse, twine, [illegible], marocaine, bandes laine et soie, etc.
Rubans et brochés en soie brochée, gaufrée, façonnée, satin cachemire imprimé, etc.
Echarpes tissées et cravates écharpes pour hommes, en satin taffetas gros grains noirs et soie [illegible]
Mouchoirs batiste unis, à ourlets, à rivière, à bordure imprimée et garni dentelle,
Mouchoirs [illegible]
Cols brodés nouveau genre, manches brodées, bandes [illegible], dentelles blanches et noires,
Mousseline de laine, grande et petite largeur,
[illegible] noirs pour robes, [illegible] de soie, gros de Rhin, satinés, moirés, etc.,
Gants et mitaines en soie, fil, filoselle laine et coton;
Pour Modistes—Rubans satin brochés pour chapeaux, [illegible] paille, tresses, [illegible] et boutons,
Pour Tailleurs—Cachemir léger pour vestons, draps, serge, boutons à habits, [illegible] satin, [illegible] en soie, lasting, crinoline, métal et nacre, fil français, boucles pour gilets et pantalons.
Bas en soie noirs, coton brodé et unis, coton noir, gris, mixte, et pour enfants, nombres assortis, chaussettes en laine, coton blanc, gris et écru;
Ombrelles nouveautés, [illegible], soie, Lavallière à frange, à bordure et moirés, à guirlandes, [illegible], etc;
Peignes à retaper à [illegible] et à papillottes en écaille, buffle, type buffle, imitation écaille et corne;
Boutons de nacre, boutons doublés en nacre, en pierre, en jais, métal, émaillés, etc;
Bourses en soie et en coton, épingles, agrafes, lacet en fil blanc et noir, rubans de fil de divers numéros;
Oeillets de flanelle tricotés, caleçons tricotés.
Un assortiment complet de parfumerie, telle qu'essences pour mouchoirs, pommades de toutes qualités en pots ordinaires, en terre de pipe et en porcelaine savons d'amandes amères et ordinaires, cosmétiques, eaux de Cologne, de lavande et de fleurs d'orangers, brosses à cheveux, à dents, etc.
Aussi: L'assortiment le plus complet de bretelles en soie, coton, élastiques, tricotées et de tous genres.
10 sept

105, rue Royale, entre Conti et St. Louis.
LES soussignés ont en magasin et offrent à vendre à des prix très limités:
Vins rouges en barriques, demi barriques et caisses de douze bouteilles et vingt quatre demi bouteilles, tels que: Chateau Lafitte, Chateau Margaux, St Julien Médoc, St. Emilion, No. 1, St. Estèphe, St. Emilion No 2, Montferrand, vins blancs en tierçons et caisses de douze bouteilles et vingt quatre demi bouteilles, Haut Sauterne, [illegible], un assortiment complet de liqueurs [illegible] Champion et Bodin, telles que liqueurs assorties [illegible], Maraschino, Eau de vie [illegible] Anisette [illegible]

[illegible]
31 juil DAVID & CHAMBON

TABAC—6 boucauts [illegible], à vendre par Y. QUADRAS,
9 av Encoignure Chartres et St. Pierre

HUILE—[illegible] paniers huile d'olive en grandes bouteilles, à vendre par Y. QUADRAS,
9 av Encoignure Chartres et St. Pierre

ARTICLES DIVERS—600 gallons huile de sperme blanche et non blanchie; 500 de huile de baleine raffinée; 200 caisses blanc de baleine première qualité; 50 de chandelles [illegible]; 1000 de savon No. 1 de ménage et extra; 100 de do de Chs. Hunt; 20 demi caisses thé Pouchong, à vendre par
LEONARD STURTEVANT & Co,
4 sept 13 Vieille Levée

Au Bazar Parisien,
ENCOIGNURE ROYALE ET DUMAINE.
Ayant reçu un grand assortiment de Marchandises par le Columbia et les derniers arrivages de France,
NORMANDIN FRERES préviennent le public et ses amis, qu'il vendra ses Marchandises à des prix très modérés. Il espère que le bon marché et la qualité des articles lui continueront le patronage de ses clients.
Il offre au public, les articles suivans:
POUR DAMES:
Chapeaux [illegible], nouveau genre; dito paille d'Italie; dito pour enfants, capotes crêpe et organdi, bonnets, écharpes, gants, cols, [illegible], manches, mouchoirs, [illegible], crinolines, [illegible], dentelles [illegible] et coton, [illegible] soie et satin, bas de soie et blanc, de [illegible] d'Ecosse, souliers peau et satin, jarretières, cordelières, &c. &c.
POUR HOMMES:
Chemises taille française, dito coton et toile, dito couleur, cravates, bretelles, cols satin, gants [illegible] et d'Ecosse, mouchoirs de batiste, foulards, [illegible], nouvellement reçus; [illegible] &c.
EN G[illegible]
Chapeaux de paille; [illegible]
5 juin

...la rue des Remparts, Esplanade, au coin de [illegible]
Conditions comptant 24 sept

FLEURS! FLEURS! FLEURS!
PAR FERNANDEZ & WHITING
Vendredi prochain, 26 du courant à 11 1/2 heures de l'après midi, rue Bourbon No. 167 entre les rues St Philippe et Ursulines, il sera vendu un assortiment de fleurs en pots, formant la plus belle variété qui ait été encore offerte à l'encan
24 sept—2

FOND DE COMESTIBLES ET LIQUEURS.
Sans réserve.
PAR SYKES & HYDE.
A. Duvall, Encanteur.
VENDREDI, 26 du courant, à dix heures, il sera vendu tout le fond de comestibles et de liqueurs, du magasin No. 66, Nouvelle Levée, consistant en partie de:
Brandy, Genièvre, Vins et Whiskey
Blanc de Baleine, Savon, Café, Thé, Epices, etc.
Conditions comptant 24 sep—3

Esclave de valeur.
PAR M. BARNETT Jnr
IL sera vendu samedi, 27 du courant à la Bourse Saint Louis, à midi,
La jeune négresse EMILIE, âgée de 17 ans, ayant appris à laver et à repasser chez une blanchisseuse française de cette ville; ladite esclave sera vendue avec pleine garantie.
Conditions: comptant.
Acte de vente par devant F. Barnett, notaire public.
Pour voir l'esclave, on pourra s'adresser à l'encanteur.
24 sept—4

PAR J. B. BLACHE
IL sera vendu jeudi, 25 du courant, à dix heures du matin, au magasin No. 30, rue de Chartres, entre les rues de la Douane et du Canal:
Le fonds de dit magasin se composant de marchandises sèches et de saison.
Les catalogues seront prêts et les marchandises pourront être examinées la veille de la vente, à neuf heures du matin.
24 sep—3

Collège de Mandeville.
LES directeurs de cet Etablissement, encouragés par le bienveillant patronage des populations créole et américaine, viennent de créer quelques classes qui complètent l'ensemble des études. Le personnel des professeurs, augmenté avec le nombre des élèves, et choisi avec un soin scrupuleux, est plus que suffisant pour y faire l'enseignement comparable à celui des meilleurs collèges du Nord. L'Anglais et le Français étant également parlés en classes et en récréation, le Collège de Mandeville offre un avantage particulier aux habitans de la Louisiane. Les deux cours d'études comprennent l'arithmétique, les hautes Mathématiques, l'Anglais, le Français, l'Espagnol, le Latin, le Grec, l'Histoire, la Géographie, la Cosmographie, la Logique, la Rhétorique, l'écriture, le Dessin la Musique, l'Escrime et la Sténographie.
Les directeurs du Collège ont introduit des améliorations dans l'ordre matériel de la maison. Le blanchissage, la nourriture, [illegible] grand soin [illegible] les bains [illegible] la promenade dans le bois voisin du collège [illegible] et les exercices gymnastiques contribuent encore à une santé parfaite constante.
S'adresser à M. R. PALFREY, City Bank. 20 aout

ORLEANS HIGH SCHOOL.
[LYCÉE D'ORLEANS,]
Rue de l'Esplanade.
LE LYCÉE D'ORLEANS, dirigé par ses fondateurs Messieurs MERVOYER, WYNDHAM et EVERETT, se recommande autant par la salubrité de sa situation que par les études régulières qui s'y poursuivent.
Le local qu'il occupe dans la partie la plus saine et la plus retirée de la ville comprend une vaste cour, des salles d'études et des dortoirs spacieux et bien aérés.
Ces avantages matériels permettent aux Directeurs de continuer leurs cours sans aucune interruption pendant les mois d'été et d'automne, et sont de nature à prévenir la nécessité dispendieuse où se trouvent souvent les élèves de recommencer à apprendre dans une saison de l'année ce qu'ils ont oublié dans l'autre.
Le cours d'études comprend les langues anciennes, la langue anglaise, la langue française et la langue espagnole, les mathématiques, la tenue des livres, la géographie, l'histoire, la philosophie, la physique, &c. &c.
Les élèves reçoivent leurs leçons de Messieurs MERVOYER, WYNDHAM et EVERETT, et de plusieurs professeurs adjoints, qui ne sont admis dans la carrière de l'enseignement que sur des titres non équivoques à la confiance des familles.
La surveillance se fait par les Directeurs et par des préfets spécialement chargés de la police des dortoirs, des salles d'étude et des récréations.
Les Directeurs ne tolèrent aucune intervention de la part des parens en ce qui concerne les règlements de discipline adoptés par l'institution.
En été, les élèves sont conduits aux bains flottans, deux fois par semaine.
Les parens sont prévenus que nul élève ne sera admis s'il ne sait lire et écrire.
Les STATUTS ET REGLEMENS DU LYCÉE, en anglais et en français, se trouvent rue de l'Esplanade, et chez les principaux libraires de la ville
8 juil.

INSTITUTION
CLASSIQUE ET COMMERCIALE
DE
G. BOYER.
No. 146, rue Conti, entre Dauphine et Bourgogne.
CETTE institution, la plus ancienne de la Nouvelle Orléans, s'est toujours distinguée par le succès qu'elle a obtenu depuis sa fondation. Le nombre considérable d'élèves qui en sont sortis pour entrer dans le monde, en sont des preuves irrécusables [illegible] dans les différentes professions qu'ils ont embrassées.
L'Institution Boyer qui a l'avantage de se trouver dans une position toute centrale, occupe une des plus vastes maisons de la ville, fort bien aérée et d'une salubrité parfaite.
Le cercle des études que parcourent les élèves embrasse toutes les branches d'instruction qui composent une éducation accomplie: depuis l'instruction élémentaire jusqu'aux sujets qui rentrent dans la sphère des écoles les plus élevées.
La discipline, si nécessaire pour imprimer aux jeunes gens le sentiment des devoirs qu'ils auront à remplir dans leurs relations sociales, est un des traits distinctifs de cet établissement: elle est tout à la fois sévère et modérée; et la sollicitude du Principal pour le bien-être des jeunes gens confiés à sa garde, est stricte, mais paternelle.
La langue anglaise dont l'importance devient de plus en plus évidente, est, dans l'institution Boyer, l'objet de soins particuliers; les professeurs chargés des cours ont donné des preuves de talent, qui depuis longtemps ont fait leurs preuves dans l'enseignement.
BRANCHES D'INSTRUCTION:—Langue anglaise, française, espagnole et latine, histoire, géographie, mathématiques, éléments d'histoire naturelle, d'astronomie, &c.
16 déc—6

INSTITUTION DE DEMOISELLES,
(Pensionnat-externat.)
FONDÉE EN 1838 PAR MADAME LEIBE,
Et dirigée depuis 1840 par Mme. DESRAYAUX
Rue des Remparts, encoignure Bienville.
L'INSTRUCTION reçue dans cet établissement est appropriée aux besoins de la société actuelle: elle a pour base les éléments de lecture et de grammaire, jusqu'aux notions générales et raisonnées de littérature et de sciences exactes indispensables à toute bonne éducation. L'enseignement des différentes branches est divisé de manière à ce que chaque élève y trouve le degré le mieux applicable à son âge et à sa capacité.
L'anglais et le français sont également cultivés, et le mélange des élèves créoles et américaines donne à toutes une occasion constante de langage pratique.
La musique (piano, solfège et chant) est enseignée par des dames exclusivement attachées à l'institution; et leur présence constante est une garantie d'exactitude pour les études comme pour les leçons.
La direction veille à l'accomplissement des devoirs religieux pour les élèves protestantes. Un prêtre, assisté par [illegible], vient, deux fois la semaine, faire une instruction religieuse dans l'établissement, et préparer à la première communion, qui est l'objet d'un soin spécial.
Les examens du semestre ont lieu [illegible]; la distribution des prix, le premier samedi de Juillet à 4 heures P. M.
Vers la fin de mai, examen général et distribution des prix.
CONDITIONS:
Pension et instruction générale......... [illegible]
Dito.........avec blanchissage......... [illegible]
Demi pension......... [illegible]
Externes......... [illegible]
Piano......... [illegible]
Solfège......... [illegible]

LE soussigné offre à vendre les marchandises suivantes reçues par les derniers arrivages de Bordeaux et de Marseille: 100 barriques vin de Marseille, 50 demi barriques vin de Bordeaux, 75 caisses absynthe; 80 caisses marasquino; 25 caisses [illegible]; 50 [illegible] vin de Champagne; 100 paniers huile d'olive, 100 caisses liqueurs assorties; 100 caisses eau de fleur d'oranger, 200 caisses vin de Bordeaux. 25 caisses moutarde [illegible] quarts fins vin de Porto, 10 quarts fins vin de madère, 10 pipes vieux madère à vendre par
16 jn P LONGIS 116, Royale.

A VENDRE en magasin:
10 barils vin blanc bonne qualité,
100 barriques vin rouge ordinaire vieux,
50 caisses cerises à l'eau de vie,
2 pipes anisette de Bordeaux, fine;
200 milliers bouchons pour bière et vin;
20 caisses liqueurs assorties,
15 quarts et huitièmes de pipe vieux cognac;
12 barriques vin rouge Ludon Médoc, par
8 jt POUJET FILS 147 Royale

CAPRES à l'huile, Sardines, Petits pois, et Pâtés truffés en boîtes, demi et quarts, à vendre par
5 sept CHARLES DUFOUR, 11 Conti

CHAMPAGNE—40 paniers Vin de Champagne, marque Damotte, en bouteilles et demi bouteilles, à vendre par CHARLES DUFOUR,
5 sept 11 Conti

ANISETTE—En paniers fine et surfine, à vendre par
5 sept B VALLS, 26 Commune

SUCRE—50 caisses Havane Blanc, [illegible] et jaune, à vendre par F LAMPRE,
21 a 27 Vieille Levée

CARREAUX en marbre, pour plancher, à vendre par HAGEDORN & CRAMER,
13 aout [illegible] Royale

MAQUEREAUX—75 barils No 1, dont une partie en bonne condition, venant d'arriver et à vendre par
22 aout NORCROSS & [illegible], 40 Gravier

ETRILLES—Quelques douzaines à vendre par W F VREDENBURGH & Co,
16 sept 35, Vieille Levée

HUILE de Palme—2 barriques pour savon, à vendre par W F VREDENBURGH & Co,
16 sept 35, Vieille Levée

CAMPHRE—300 livres raffiné, à vendre par W F VREDENBURGH & Co,
16 sept 35 Vieille Levée

THE, poivre, piment, &c., à vendre par W F VREDENBURGH & Co,
16 sept 35 Vieille Levée

INDIGO, Quinine, &c—20 surons indigo de Caracas; 400 onces quinine de Faw, 7 barriques garance, 4 caisses camphre raffiné, à vendre par W F VREDENBURGH & Co.
16 sept 35 Vieille Levée

TOILE et cordes d'emballage—400 pièces excellente toile, 1000 rouleaux cordes, à vendre en magasin par
11 sept W FROST & Co, 26 Vieille Levée

NOIR à soulier et encre à vendre aux prix de fabrique par HARROD, DARLING & Co.
30 jn 40, Commune

NATTES des Indes, dimensions assorties, à vendre par HARROD, DARLING & Co
30 juin 40, Commune

SEL en pain—100 balles venant d'être reçues et à vendre par HARROD, DARLING & Co,
30 juin 40, Commune

MAQUEREAUX—40 barils No. 1, en bon ordre; 50 barils idem Nos. 1 et 2, en quarts de barils, caques et demi caques, à vendre par HARROD, DARLING & Co,
30 juin 40, Commune

CLOUS—1000 barils excellents clous de Boston, bien assortis, à vendre par HARROD, DARLING & Co,
30 juin 40, Commune

CHANDELLES—200 caisses blanc de [illegible], à vendre par HARROD, DARLING & Co.
30 juin 40 Commune

HUILE—200 gallons huile de baleine, pour l'été et l'hyver, à vendre par HARROD, DARLING & Co.
30 juin 40, Commune

SAVON—1000 caisses savon de ménage, No. 1, de Boston; 1000 demi caisses idem; 100 grosses savon à odeur, à vendre par HARROD, DARLING & Co,
30 juin 40, Commune

ENCRE—Quelques centaines de caisses encre à vendre aux prix de fabrique par HARROD, DARLING & Co,
30 juin 40 Commune

HUILE DE LIN—60 barils huile anglaise, à vendre par FROST & Co,
5 sep 10 rue des Magasins

CLOUS—500 barillets clous assortis, à vendre par WOOD & SIMMONS,
22 sept [illegible]

CAFE—400 sacs excellent café Java et Cuba, à vendre par WOOD & SIMMONS,
22 sept 20 Magasins

TABAC—1 caisse excellent tabac en feuilles, à vendre par WOOD & SIMMONS,
22 sept 20 Magasins

DRILLS bruns—60 balles drills de [illegible] Company, de 27 pouces de largeur, à vendre par WOOD & SIMMONS,