Mairie de la Nouvelle-Orleans.
CONSEIL GENERAL.
Séance du mercredi 5 avril 1848.

R[illegible] ... "Acte pour autoriser les habitants de la Nouvelle-Orléans à établir une poudrière," approuvé le ... Maire ... à l'exécution.

(Signé) GEORGE ALLAN, Président.

[illegible] ... Maire, Aldermen et habitants de la Nouvelle-Orleans à établir une poudrière pour l'usage des particuliers, approuvé le 20 ... 1847.

Section 2. Aussitôt qu'une quantité de poudre à ... au-dessus de cent livres, sera importée dans ... Etat, il sera du devoir du propriétaire ou consignataire du bâtiment à bord duquel la dite poudre ... de la faire de suite transporter dans ... magasin ... poudre, conformément aux règlements ... et ce, dans le délai de trois jours de son arrivée dans le port, sous peine d'une amende de vingt piastres par chaque cent livres de poudre qui seront trouvées ... de la manière susdite, recouvrable devant ... compétente, moitié au profit de ladite ... moitié au profit du dénonciateur.

MAIRIE DE LA NLLE-ORLEANS.
Conseil de la Municipalité No Un.
Séance de lundi, 10 juillet 1848.

RESOLU, que des soumissions cachetées pour ... à faire à l'Hôtel de Ville, conformément à la résolution passée le 3 juillet 1848, ... jusqu'au lundi d'août prochain.
(Signé) JH. GENOIS, recorder.
Approuvé le 11 juillet 1848.
(Signé) A. D. CROSSMAN, maire.
Pour copie conforme.
H. BIER, commis.

CONFORMEMENT aux résolutions qui précèdent, avis est par le présent donné, que des propositions cachetées seront reçues à mon bureau jusqu'au premier lundi d'août 1848 pour les réparations à faire à l'Hôtel de Ville, ... par le Conseil le 3 du courant.
Nouvelle-Orleans le 11 juillet 1848.
A. D. CROSSMAN, Maire

HOTEL et JARDIN,
Une des plus délicieuses résidences du Sud.
L'Hôtel et les Jardins de Carrollton
A ... milles et demi de la rue du Canal à la Nlle-Orleans, en s'y rendant par le railroad de Carrollton.

LE soussigné a l'honneur ... pensionnaires ... Termes: $2 par jour, $10 par semaine ... à diner ou à souper ... [illegible]

... JAMES DURNO.

HOTEL DE BILOXI.
Cet Hôtel, situé sur la propriété de John Nixon, est maintenant ouvert au public. [illegible] ... JOHN W. NIXON.

HOTEL DES CHENES VERTS, A BELOXI.
TENU PAR Mme PRADAT.
[illegible]

[illegible] ... JOHN HAYMAN & Co. ... 78, Poydras et 11, Magasins Rouges ...

[illegible] ... N. DUDOUYT, 13, Toulouse.

INDIENNES françaises pour Chemises ... à vendre par A. PAVILLIER, 20, St Louis au 1er.

A ... en débarquement, à vendre par H. BONNABEL, 37, rue Tchoupitoulas.

Avis aux Habitans et Negocians.
M. ZOE GRANIER Fils, de Montpellier, a l'honneur de prévenir les habitants et les négociants de la Louisiane et des Etats voisins, qu'il a ... perfectionné la fabrication de ses couvertures ... [illegible]
H. DE GOER & RIFFLARD, 21 rue des Magasins.

500 ... de couvertures 3 points, qualité supérieure, à vendre par H. DE GOER & RIFFLARD, 21, rue des Magasins.

VIEUX COGNAC très supérieur, ayant droit au drawback. 20 quarts et 40 huitièmes pipes de la marque ... en débarquement du navire Cato, à vendre par F. JORDY, No. 10, rue Conti.

MOUCHOIRS DE MADRAS et de Vente ... 20 caisses venant d'arriver, et à vendre par HARROD DARLING & Co, 49, rue Commune.

VIN BLANC Haut Sauterne. 50 barils en débarquement du navire Cato, de Bordeaux, à vendre par A. CARRIERE, 24 rue Vieille Levee.

VIN ROUGE SUPERIEUR—... barriques vin fin de Médoc, en débarquement du navire Cato, de Bordeaux, à vendre par A. CARRIERE, 24, Vieille Levee.

M. J. B. FELS ... A. PAVILLIER, 20, rue St Louis au premier.

UN jeune homme ... la pharmacie ... s'adresser à L. PINAC, Pharmacien, encoignure Orleans et Dauphine.

Revolution de 1848.
HISTOIRE REPUBLICAINE illustrée de la Révolution de 1848, ... recueil authentique, avec ... journées des 22, 23 et 24 février ...
En vente à la librairie de V. HEBERT, 149, rue de Chartres.

VIN ... [illegible] ... Cognac supérieur ... TH. BAILLY BLANCHARD & Co, 99, rue de la Douane.

EN débarquement du navire Cato, de Bordeaux, 100 quarts pipes eau de vie Ph. Godard ... J. J. Dupuy ... à vendre par E. ROCHEREAU & Co, 17 & 19, St Louis.

GOUDRON, brai et résine—1340 barils résine de Wilmington, à vendre par ALFRED KEARNY & Co, 98, rue des Magasins.

ZINC en feuille et clous—14 tonneaux zinc en feuille, 2 do clous en zinc, en débarquement de la barque Tedesco, de Havre, à vendre par H. DE GOER & RIFFLARD, 21 rue des Magasins.

LIQUEURS au drawback—750 caisses liqueurs assorties, en douane et à vendre par A. CARRIERE, 24 Vieille Levée.

MARCHANDISES au drawback—12 caisses de Guingham reçues par le navire Creole de New York, ayant droit au drawback, à vendre à bas prix par DUFOUR, DURAND & CO., 25, Chartres.

VICOMTE DE BRAGELONNE—9me Livraison—En vente chez V. HEBERT, Libraire, 149, rue de Chartres.

A Une Assemblée du Bureau de Santé de la Paroisse d'Orléans, qui a eu lieu au Bureau, 86 rue du Canal, le 30 juin 1848,

Il a été résolu que le Bureau de Santé de la Paroisse d'Orléans accepte l'offre faite par M. Massey de tenir toujours en main du virus de vaccine frais, qu'il distribuera gratis à MM. les médecins de la Nouvelle-Orléans, à sa pharmacie, encoignure Camp et Gravier, et que le secrétaire soit chargé de faire publier cette résolution dans le journal officiel.
1 juillet A. HESTER, Secrétaire.

MAIRIE DE LA NOUVELLE-ORLEANS.
Conseil Général.
Séance de mercredi 28 juin 1848.
Ordonnance relative aux steamers employés comme bateaux de transport.

Il est ordonné par le Conseil Général de la Nlle-Orléans que sur les bateaux à vapeur employés par certaines personnes pour transporter des denrées ou autres marchandises leur appartenant, de la ville aux raffineries, habitations ou autres endroits situés dans un rayon de dix milles de la limite supérieure ou inférieure de la ville et réciproquement, il sera prélevé comme taxe de levée sept piastres par jour, pendant tout le temps que les dits bateaux resteront dans les limites de la ville.
(Signé) JAMES J. DAY, président.
Approuvé le 30 juin 1848.
(Signé) A. D. CROSSMAN, Maire.
Pour copie conforme.
29jn H. BIER, commis.

MUNICIPALITE No 1.—Bureau du Collecteur des taxes sur cabarets, cafés, etc.
En vertu de l'ordonnance suivante: "Toute personne tenant auberges, pensions, cafés, billards, cabarets, guinguettes et autres maisons publiques, sans licence, paiera, sur conviction du fait et à chaque contravention, une amende qui ne sera pas moindre de dix piastres et qui n'excèdera pas cent piastres."
Le Collecteur prévient les personnes tenant les susdits établissements ouverts sans licence, qu'elles seront poursuivies comme ayant forfait à la loi.
4 juillet—1m V. LABATUT, Collecteur.

ETAT DE LA LOUISIANE—COUR DU DEUXIEME DISTRICT JUDICIAIRE.
Paroisse de St-Bernard.
Succession de Juan Nieves.
AVIS est par le présent donné à toutes personnes intéressées, d'avoir à déduire dans les dix jours qui suivent la date de cet avis, les raisons pour lesquelles le compte présenté par l'exécuteur testamentaire de Juan Nieves ne serait point approuvé et homologué, et les fonds distribués conformément au dit compte.
Par ordre de la Cour. E. DUMOUCHEL,
10juil—3en10j Greffier.

Avis aux Voyageurs et aux Habitants.
PHARMACIE RASPAIL.
LE soussigné vient de recevoir par le navire Loreua, du Havre, quelques boîtes contenant une pharmacie complète de Raspail. Chaque boîte contient.
Eau sédative, huile camphrée, alcohol, pommade, sirops, goudron, sparadrap, camphre, poudre et gromeaux de camphre, gromeaux et pilules d'aloès et en général tout ce qui est nécessaire pour le pansement et pour se traiter soi-même, suivant Raspail. Prix modéré. VICTOR HEBERT,
29 juin 149 rue de Chartres

Pianos et Pianinos de HENRY HERZ.
WM F. MAYO informe le public qu'il vient d'être nommé par M. H. Herz, unique agent pour la vente de ses GRANDS PIANOS et PIANINOS. La vogue méritée qu'ont obtenu ces instruments dans ce pays-ci, et sa demande incessante qui a lieu, a engagé Wm F. Mayo à ouvrir une salle de vente où ces pianos seront exposés. Il appelle aussi l'attention sur les Pianinos qui n'ont pas d'égal pour la richesse du son et l'élégance de la forme, réunissant à la solidité le brillant et la facilité du toucher. Ils ont obtenu la médaille d'or du premier degré, (prix le plus élevé offert par le gouvernement français). Ces instruments sont généralement recherchés en France, en Angleterre et en Allemagne.
M. Wm. F. Mayo prie les personnes qui désireraient faire acquisition de pianos, de prendre l'avis de MM. les professeurs, et de lire les éloges que la presse a accordé à ces instruments lorsque M. Herz les a introduits dans ses Concerts.
Il y aura toujours un assortiment complet au dépôt No 5, rue du Camp, à 3 portes de la rue du Canal. 7m

A VENDRE chez V. Hebert, rue de Chartres—**LE WHIP POOR WILL OU LES PIONIERS DE L'OREGON**, par Amedee Bouis, Louisianais. 26mai—2m

Aux Marchands, Habitants et Medecins de la campagne.
ON trouve toujours chez le soussigné des médicaments, drogues, produits chimiques, instruments de chirurgie et autres, &c., &c., garantis de première qualité et à des prix modérés. Il a des relations directes avec les premières maisons d'Europe et du Nord, et peut en tout temps fournir des remèdes très frais, n'en demandant que de faibles quantités à la fois, souvent renouvelées.
A. A. PEYCHAUD,
21 jan—1an 123, rue Royale.

LES soussignés offrent à vendre les marchandises suivantes, reçues par les navires Europe, Lorena et Virginia, du Havre.
2 caisses mouchoirs batiste unis et brodés nouveau genre.
2 caisses barèges grande nouveauté.
2 do mousseline de soie crêpe.
1 do gaze albony.
1 do foulard et grenadine imprimés.
1 do mousseline Suisse unie.
4 do parapluies manche et bout ivoire, qualité supérieure.
3 do do do bufle do do
15 do do qualité ordinaire de 18 à 36 pouces.
4 do ombrelles doublées, deesse, peruvienne, pampre et couronne.
1 do mouchoirs batiste brodés et garnis dentelle extra riche.
2 do bretelles, lacets et autres très bas prix.
4 do chapeaux de soie nouvelle mode.
Au drawback.
8 caisses madras très bas prix.
10 do plattille de coton.
20 do do en fil.
6 do indienne française.
4 do agrafes pâtes argentées.
2 do madras demi.
Toutes ces marchandises seront vendues à très bas prix pour clore diverses consignations, par
H. DE GOER & RIFFLARD,
3juin 21, Magasins.

Chaux de Thomaston, Ciment, Platre, &c.
A VENDRE—300 barils chaux fraîche de Thomaston; 300 barils ciment romain et hydraulique; 200 do ciment de Louisville; 250 do plâtre de Paris; 150 do plâtre pour engrais, 100 do barils boucauts et sacs à plâtrer; 100 milliers briques à feu, 150 barils sable blanc, 500 do goudron de Wilmington; 350 do bray; 900 do resine.
ALFRED KEARNY & CO.,
24 juin 98, rue des Magasins.

POUSSIERE de marbre, et terre à feu toujours en mains, à vendre par JOHN HAYMAN & Co.
78, rue Poydras et 11, Magasins Rouges, 3me Municipalité. 26avr

CHAUX—1000 barils chaux de Meadow Rock, en débarquement de la barque Jeddo, 3me Municipalité, à vendre par JOHN HAYMAN & Co, 78, rue Poydras et 11, Magasins Rouges, 3me Municipalité. 26 avril

CHAUX—500 barils chaux de marbre de Norristown et Thomaston, en déchargement de la barque N. D. Chase, 2de Municipalité, à vendre par JOHN HAYMAN & Co, 78, rue Poydras et 11, Magasins Rouges, 3me Municipalité. 26 avril

JOHN M'CARTY, MECANICIEN,
No. 134, Rue du Camp,
VIENT de recevoir un nouvel assortiment de Garnitures françaises de lieux d'aisance. Aussi Pompes aspirantes et à Bière, &c. Baignoires, à douches. Il pose et répare les tuyaux en plomb et entreprend toute espèce d'ouvrage dans ce métal. Il entreprend aussi toute espèce d'ouvrage en plomb pour navires. Les ordres seront ponctuellement remplis et les prix seront modérés. 13fév—1an

REÇU par les derniers arrivages et à vendre par le soussigné.
100 barriques vin Bordeaux ordinaire.
20 do vin marque Blanquefort 1843.
20 do vin Margaux pour famille 1845.
150 do vin Bedford, Marseille.
10 pipes vin de Sicile, 1844.
20 demi-pipes vin de Madère première qualité.
100 paniers bouteilles vides de Bordeaux, 22 onces
3000 (2 boîtes sardines) demi-pêche.
150 boîtes saucissons assorties de Marseille.
20 caisses thon mariné.
20 caisses anchois à l'huile et olives farcies.
100 caisses prunes et abricots à l'eau de-vie.
100 caisses guignolet de Bordeaux.
100 caisses vin St Julien.
300 caisses vin Muscat.
40 caisses eau verte, 40 caisses Marasquin.
31 mai D. LANATA, 9 et 10 Jefferson

CONDUITS aux épaves de la 1re Municipalité, rue Derbigny, entre Domaine et Ste-Anne,
Un cheval alezan brûlé, une raie blanche au front, quelques tâches blanches sur le corps, sans aucune autre marque ni étampe apparente.
Un cheval bai, les pieds derrière blancs, sans aucune autre marque ni étampe apparente.
Si d'ici au 22 juillet, les dits chevaux ne sont point réclamés, ils seront vendus au lieu et heure accoutumés, par l'encanteur le dit jour.
MICHEL DUREL,
13jul—3en10j Gardien des épaves.

CONDUITS aux épaves de la Première Municipalité, rue Derbigny, entre Domaine et St-Anne,
UN MULET sorel, une blanche au front, borgne de l'œil gauche, étampé à la hanche gauche qui ressemble A, sans aucune autre marque ni étampe visible.
UNE TAURE noire, le ventre blanc, quelques tâches blanches sur le corps, étampée à l'épaule droite FC, sans aucune autre marque ni étampe apparente.
Si d'ici au 21 juillet les dits animaux ne sont pas réclamés, ils seront vendus au lieu et heure accoutumés, par l'encanteur.
MICHEL DUREL,
19 juil—3en10j Gardien des Epaves.

CONDUIT chez le soussigné le 24 juin au soir un cheval rouan, ayant une marque blanche sur l'œil droit; selle et bride. Le propriétaire est prié de venir le réclamer en payant les frais d'ici au 25 courant, dans le cas contraire, il serait vendu à l'encan ce jour là.
GENTI EQUEN,
Rue Victoire, entre Port et Ferdinand.
11 juil—3 f en 15 j.

10 piastres de recompense.
PARTIE marronne de chez M. J. B. Maseot, 3ème Municipalité, depuis le 11 de mars dernier, la griffonne nommée MARGUERITTE, taille d'environ cinq pieds 2 ou 3 pouces; elle a les dents de devant qui lui manquent, elle est vue très souvent au marché de Ste Marie et de Poydras, 2de Municipalité. La susdite récompense sera donnée à celui qui la logera dans une des geôles de cette ville ou la remettra à son maître. 19juin

25 PIASTRES DE RECOMPENSE.
PARTI marron, le 30 avril dernier, de l'habitation de Fortier Frères, paroisse St-Jacques, le mulâtre WILLIAM, âgé de 30 ans, taille de 5 pieds 6 pouces, d'une corpulence moyenne, ne parlant que l'anglais.
S'adresser à ROMAN & KERNION,
27 juin—1pe No 3, Front Levee.

$15 de Récompense.
PARTI marron de chez le soussigné, le 4 juillet dernier, le mulâtre CHARLES, âgé d'environ 35 ans, teint d'Indien, cheveux droits, coupés courts, figure mince, taille d'environ cinq pieds sept pouces, très mince, et se tient très droit. La récompense ci-dessus sera payée à quiconque logera le dit esclave dans une des prisons de la ville, ou le ramènera chez son maître.
Les capitaines de navires sont prévenus de ne point recevoir le dit esclave à leur bord, sous peine d'être poursuivis, suivant la loi.
JOSEPH DE SEAMUS,
12juil Alger

$50 de Récompense.
Le mulâtre SAM, âgé d'environ seize ans, et appartenant à la succession R. H. Chinn, est parti de chez le soussigné depuis le mois de mai dernier, et a été vu en ville.
La récompense ci-dessus sera payée à quiconque donnera les renseignements nécessaires pour poursuivre judiciairement la personne qui le loge ou l'emploie, ou bien $30 à quiconque le logera dans une des geôles de cette ville.
NATHAN, JARVIS & Co,
8juil—6 18, rue des Magasins.

THEREBENTINE—90 barils, à vendre à bas prix par ALFRED KEARNY & Co,
14 juin 98 rue des Magasins

CASSE—2000 surons, en magasin et à vendre par NORCROSS & FOSDICK,
29jn 69, rue des Magasins

18 Balles plap à l'entrepôt, à vendre par TH. BAILLY BLANCHARD & Co,
9 ju 99, rue de la Douane.

SAVON—650 caisses savon Winchester, Morton et Rose, à vendre par DABAN, QUEYROUZE & CO.,
8 juil 11 et 13, St. Louis.

AVIS AUX TAILLEURS.
A VENDRE à bas prix par le soussigné:
3 caisses mérinos uni pure laine, 1ère qualité
do do do do do pour redingote
1 do do noir façonné pour pantalons.
1 do do Montpensier,
2 do véritable Nankin.
28fév D. B. MACARTY, 138, Bourbon.

LIGNE D'OMNIBUS DE LAFAYETTE ET NOUVELLE-ORLEANS.
H... THOMAS & Co informent le public que les départs de leurs voitures auront lieu à dater de ce jour, comme suit:
De la rue ..., Lafayette:
Première voiture, à - - 6 heures A. M.
Dernière do à - - 6 do P. M.
De la rue du Canal:
Première voiture, à - - 6 1/2 h. A. M.
Dernière do à - - 6 1/2 h. P. M.
Départs du bas de la ville:
De la Presse à Coton d'en bas, 3me Municipalité.
Première voiture, à - - 6 heures A. M.
Dernière do à - - 7 1/2 h. P. M.
De la rue du Canal:
Première voiture, à - - 6 1/2 h. A. M.
Dernière do à - - 8 1/2 h. P. M.
Il n'est pas permis de fumer dans les omnibus lorsqu'il y a des dames.
Billets à vendre au No. 32, rue des Magasins.
28 mars—1an

Chemin de fer du golfe du Mexique.
Encoignure Champs-Elysées et Bons-Enfans, 3ème Municipalité.
A PROCTORVILLE.—Lac Borgne.
Distance, 27 milles.
Prix du voyage: 75 cents; enfans et esclaves: 35 c.
ARRANGEMENT D'ETE.
Départs de la ville.
A 6 heures A. M. A 12 heures M.
A 9 heures A. M. A 6 heures P. M.
Départs du Lac Borgne.
A 5 heures et demie A. M. A 1 heure P. M.
A 8 heures et demie A. M. A 6 heures P. M.
Restaurat et Hôtel à Proctorville, Lac Borgne, tenu par M. Fernando Sanchez, Wm. Trim et autres.
Le steamer anglais touche à l'Ile-aux-Vaisseaux le 2 de chaque mois, en allant à la Vera Cruz, et le 21 ou 22 lors de son retour pour la Havane et l'Angleterre. 31 mars

EN déchargement du navire Oscar, de Bordeaux:
100 barriques vin rouge, C. Bellexue, Baurech.
80 do do St Emilion.
25 do do Montferrand
20 do do St-Estèphe.
10 do do Lafitte.
6 do do Chateau Margaux.
25 demi barriques vin blanc Haut Barsac.
11 do do Haut Sauterne 1840.
5 futailles de 30 g., eau de vie fine champagne
26 caisses de 12 bouteilles bouchées en verre, vin rouge Chateau Lafitte.
20 do do do do Latour.
20 do do do do Margaux.
21 do do do do Gruau Larose.
20 do do vin blanc chateau d'Yquem.
a vendre par Vor. MAIGNAN,
27 juin 87 rue St Louis

FOIN—100 balles excellent foin de l'Est, en débarquement du navire Manchester, à vendre par J W STANTON & Co,
27 juin Encoignure Magasins et Lafayette

SEL—400 tonneaux sel de Marsala, première qualité de Trapani et en déchargement de la barque Eliza Thornton, 3me municipalité: à vendre par L. H. GALE,
27 jn 93, Commune.

EN débarquement du navire Oscar, de Bordeaux, Cognac Pellevoisin:
10 demi pipes, 4me preuve, cognac Pellevoisin;
30 quarts do do do do
60 huitièmes pipes 4me preuve, do
100 paniers guignolet;
45 caisses absinthe;
7 do prunes, à vendre par
TH. BAILLY, BLANCHARD & Co,
26jn 99, rue de la Douane

VIN rouge et vinaigre—50 barriques vin rouge. 18 barils vinaigre de vin blanc (Meunier frères). En débarquement du navire l'Oscar et a vendre par S. D. GRATIAA,
26 juin 35, Natchez.

VINS et eaux de vie, ayant droit au drawback—300 demi quarts et huitièmes de pipes vin de Xérès.
10 quarts de pipe eau de vie J. J. Dupuy 4me preuve, à vendre par
26 jn S. D. GRATIAA, 35, Natchez.

1500 caisses vins rouge et blanc diverses marques et qualités, en magasin et à vendre par S. D. GRATIAA,
26 jn 35, Natchez.

CONSERVES ALIMENTAIRES—
1500 boîtes sardines à l'huile marque Deffez, Co
3000 2/3 " "
500 boîtes et demi truffes du Périgord
350 " " et quarts pâtés truffés "
500 " " petits pois.
400 " ceps à l'huile. S. D GRATIAA,
26 juin 35, Natchez.

CHAMPAGNE—210 paniers vin de Champagne cordon vert et marquis de Lorne, en magasin et à vendre par S. D. GRATIAA,
26jn 35, rue Natchez.

VIEUX Chambertin—50 caisses Chambertin, article très supérieur et à vendre par S. D. GRATIAA,
26 jn 35, Natchez.

A VENDRE, en débarquement du navire Oscar, de Bordeaux:
40 barriques vin rouge bon ordinaire.
111 barils vin blanc Haut Sauterne.
526 caisses vin rouge, par POUGET FILS,
26 juin 19, rue Conti, entre Chartres et Levée

CASSE fraiche en débarquement, tamarins en barillets, camphre et sel amoniac raffiné, etc. etc., à vendre par H BONNABEL,
26 juin 37 rue Tchoupitoulas, enc. Natchez

COGNAC dans les magasins de la douane, à vendre par les soussignés:
100 quarts pipes eau de vie John Durand La Rochelle
15 demi do do do.
14 ditto do do J. Eraud 6me preuve
18 quarts do do do do
12 ditto do Vieux cognac Jean Louis.
9 demi do do Maglory.
16 quarts do do et do do.
20 quarts do Otard, Dupuy & Co.
20 quarts do Pinet, Castillon & Co.
10 barils do ditto.
12 mai J & J TARDOS, 15 Conti

EAU-DE-VIE.—En débarquement du navire Oscar, de Bordeaux,
10 demi pipes cognac 4me preuve, de la marque Rasteau Charruyer.
30 quarts, do do do do
2 demi pipes cognac de J. J. Dupuy.
10 quarts do do do à vendre par
RAYMOND CAHUZAC,
23juin 34, Vieille Levee.

EN déchargement du navire Oscar, de Bordeaux:
100 quarts pipes eau-de-vie Ph. Godard.
10 demi do do J. J. Dupuy.
10 quarts do do do
174 barriques vin Château Margaux et St Julien.
1157 do do do do
300 demi boîtes sardines, marque Levesque, à vendre par E. ROCHEREAU & Co,
22 juin 17 & 19, rue St Louis.

EN débarquement du navire Cato, capt. Bertrand, venant de Bordeaux:
50 demi barriques vin blanc Haut Sauterne.
50 paniers anisette superfine.
55 caisses cerises à l'eau de vie.
50 do fruits assortis; à vendre par VIC. MAIGNAN.
23jn 87, rue St Louis

EAU DE VIE—4me preuve, ayant droit au drawback:
20 demi pipes, à vendre par VIC. MAIGNAN,
23jn 87, rue St Louis

VINS EN CAISSES—500 caisses St Julien, ayant droit au drawback; 100 do St Estèphe; 50 do Pauillac; 100 do Margaux; 25 do Chateau d'Issans; 50 do Sauterne, en bouteilles et en demi bouteilles et à vendre par VIC. MAIGNAN,
28jn 87, rue St-Louis

VINS FINS en barriques, diverses marques, vin blanc en demi barriques; fruits à l'eau de vie, cerises, vinaigre, bouchons, &c. à vendre par VIC. MAIGNAN,
23jn 87, rue St-Louis

COGNAC—Vieux cognac 1819; 20 quarts de pipe à vendre par VIC. MAIGNAN,
23jn 87, St-Louis

A VENDRE par le soussigné, en débarquement du navire Cato, venant de Bordeaux
300 barriques vin rouge, de diverses qualités.
280 barils vin blanc.
531 caisses vin rouge St Julien Médoc.
105 do vin blanc Haut Sauterne.
50 do absinthe suisse de Sauvageol, Bruneton & Co.
10 quarts de pipe cognac Castillon.
En magasin, d'importations précédentes:
100 barriques vin de Marseille.
120 do vin de Bordeaux.
3000 caisses vin rouge.
120 do vin blanc.
40 paniers vin de champagne.
6 quarts de pipe cognac Castillon.
100 paniers anisette superfine de Champion.
En Entrepôt:
500 caisses vin rouge St-Julien.
20 juin—1m G M LUCAS, 30 Bienville

BOTTES, SOULIERS ET BRODEQUINS—115 caisses en déchargement des navires Alleghany, Oregon et Emmy Taylor, comprenant un assortiment complet pour la ville et la campagne, et en magasin, à vendre par G. W. DUNBAR,
20 juin 30, rue de la Douane.

FOIN—375 balles foin de l'Est, en débarquement de la barque Genessee, à vendre par J. W. STANTON & CO,
20jn enc. Magasins et Lafayette

CONCORDANCE entre les LOIS HYPOTHECAIRES étrangères et françaises — contenant les textes et résumés des lois hypothécaires de 53 Etats, par M. ANTOINE DE ST JOSEPH.
Dépôt chez LELIEVRE, Libraire, No 210, rue Royale. 19juin

A VENDRE à bon marché pour du comptant une machine à vapeur de la force de 35 chevaux, et d'une construction parfaite. Cette machine est établie sur le modèle le plus en usage pour un moulin à scie, ou une presse hydraulique à coton. Pour plus amples informations, s'adresser à MM. Cook & Stiles, 135, Nouvelle-Levée, 2de Municipalité. 26fév

MARCHANDISES au draw-back—Reçues par les derniers arrivages, et à vendre à bas prix par les soussignés:
8 caisses jaconats anglais.
5 do indiennes anglaises.
10 do ceintures en crêpe de Canton, couleur, écarlate.
4 do ceintures do do assorties en couleur.
2 do mouchoirs Verona; 2 balles coton blanc.
Aussi—60 caisses indiennes américaines.
10 balles coton écru, marque Anthony.
1 caisse foulards de soie.
2 do coton noir pour paletots.
3 do véritable nankin.
2 do listades blancs.
2 do guingham, 30 pouces.
1 do foulards coton imprimés.
1 do dentelles, imitation valenciennes.
DUFOUR, DURAND & CO,
30 mars 25, Chartres

EN débarquement du navire Oscar, de Bordeaux, et à vendre:
105 barriques vin St Julien Médoc,
50 barils vin Haut Sauterne,
1000 boîtes sardines
DOMINIQUE LANATA.
24 juin Nos 9 & 10, rue Jefferson.

CHAUX—1300 barriques chaux de Thomaston, du rocher de Madow, en débarquement des bricks Monterey et Marseillois, et de la barque Turbo, à vendre par JOHN STROUD & CO,
24jn 146, rue Commune

BLUE LICK en barils, oat meal (gruau d'avoine), arrowroot, tapioka, sagou perlé blanc et jaune, mousse d'Irlande ou Carrague, mousse d'Islande, colle de poisson, de Russie, colle américaine, colle de Cooper, gélatine en lanières pour gelée ou blanc mangé, colle blanche pour chapeaux, cochenille en liquide, bleu en liquide, essences de toute espèce, baies de genièvre, en débarquement et à vendre par
H BONNABEL, Droguiste en gros,
26 mai encoignure Natchez et Tchapitoulas

COUVERTURES — 90 balles couvertures fraîches de 3 points.
12 balles indiennes riches de dessins nouveaux.
4 do do sur perkale.
3 do de mousselines satinées riches.
10 balles jaconats ayant droit au drawback; — le tout de la fabrique de MM. Dollfus Mieg & Co, à vendre par
TH. BAILLY BLANCHARD & Co,
8 mai—1m 99, rue de la Douane.

EN magasin d'importations récentes et à vendre par les soussignés:
150 barriques vin rouge Marseille,
20 do do Bordeaux,
60 barils Madère, 30 barils Porto;
40 barils Muscat, 60 caisses Muscat,
15 caisses vermouth, 50 do absynthe,
25 do kirschenwasser,
30 paniers champagne, diverses marques,
20 do do 24 demi bouteilles,
40 caisses fruits au sirop,
25 do vin Geisenheimer,
25 do vin rouge,
300 milliers bouchons fins, potelés et réguliers,
50 milliers bouchons à damejeannes,
MARTIAL PEYRET & CO.,
4 juil—1m 27, rue St-Louis.

JOHN STROUD & CO,
ATELIER DE MARBRERIE,
146, rue Commune, entre Carondelet et Baronne
Manteaux de cheminées—Grates à charbon.
Monuments:
Tombeaux, plaques à inscriptions, pierres de tombes ainsi que toute espèce de marbre.
Chaux et Ciment!
Plâtre de Paris, ciment Romain hydraulique, craie à plâtrer, sable blanc Anglais, briques à feu de Stourbridge et Pennsylvanie.
JOHN STROUD a transféré son domicile de No. 38, rue de la Douane, au No. 146, rue Commune, entre Carondelet et Baronne.
15 mars—1an

Jo. M. SMOOT,
AVOCAT ET COMMISSIONNAIRE
Pour la Louisiane, Mobile, Alabama.
5 juin—1an.

NATTES—NATTES—NATTES.
A VENDRE par les soussignés, 400 pièces nattes blanches et couleur, venant d'être reçues.
GIQUEL & JAMISON,
13 av No 6, rue de Chartres.

JOHN O. WOODRUFF & Co,
MAISON de commission; agents de la ligne de paquebots de la Louisiane et New-York.
No 93, rue des Magasins
JOHN O WOODRUFF, JAMES E WOODRUFF
14jan

WILLIAM DAVIDSON & Co.
MARCHANDS-COMMISSIONNAIRES
17, rue St-Charles
NOUVELLE-ORLEANS. 17 jn

DEPOTS DES VERITABLES FRICTION MATCHES DE Wm A. CLARK,
No 200, Rue du Cirque
No 114, Vieille-Levée, entre les deux marchés
L A GUILLEMAIN,
13fev—1an Agent

Chs. A. BARRIERE,
Magasin de Marchandises Françaises, Anglaises et Américaines,
No 20, rue de Chartres, NOUVELLE ORLEANS,
Importeurs directs de marchandises françaises.
23jan

EDUCATION.
M. HARE, A. M. Dublin, a l'honneur d'annoncer au public qu'il a choisi pour la saison une maison commode à la Passe Christian.
Les Elèves qui lui seront confiés recevront une éducation solide, des soins dévoués, et auront la faculté de prendre des bains de mer.
M. Hare transfèrera son établissement de la rue Prytanee entre Terpsichore et Euterpe, au nouveau local ci-dessus, vers le 1er juillet.
Des informations plus étendues seront données à ceux qui feront des applications. 10avril—1an.

HUILE DE CASTOR—20 barils huile de Castor, qualité supérieure, à vendre par NATHAN JARVIS & Co
18av enc. Magasins et Commune

CHARPIE—3 caisses charpie anglaise bonne qualité, de la manufacture de Sixton, à vendre par NATHAN JARVIS & Co,
18av Encoignure Magasins et Commune.

CHAUX DE MEADOW ROCK—2000 barils chaux de Meadow Rock, en débarquement de la barque L dilo et à vendre par JOHN HAYMAN & Co,
78, Poydras, et 11, Magasins Rouges, 3e Municipalité. 18av

CIMENT DE ROSENDALL de Densmans et Nelson & Brown, à vendre en quantité, à la convenance des acheteurs, à vendre par JOHN HAYMAN & Co,
78, Poydras, & 11, Magasins Rouges, 3e Municipalité. 18av

LES soussignés font savoir à leurs habitués et au public en général, qu'à dater de ce jour ils publieront chaque semaine le poids du pain qui sera réglé au cours des farines.
Afin de n'avoir aucun différend avec les personnes qui ne les paient que chaque mois, ils donneront constamment 32 pains 1re qualité pour une piastre, diminuant ou augmentant le poids, et pour faciliter les personnes qui ont des domestiques ou celles qui sont peu fortunées, ils feront une seconde qualité dont ils donneront 32 pains à la piastre, faisant une différence de 25 pour cent en sus de la 1re.
Tarif de cette semaine:
1re qualité......18 onces;
2e. do......15 do.
LEFEBVRE & Co.,
DAQUIN BRO.,
DESDUNES POINCY,
P. DUCOM & Co,
Vve. N. BOUNY;
MAX BLOCK & Co.
N. B.—Le public observera que nous donnerons un poids de pain égal aux boulangers donnant 27 et 30 pains.

Le prix moyen de la farine fraiche de St-Louis étant aujourd'hui de $5, nous donnerons pendant la semaine commençant aujourd'hui 24 avril, VINGT-SIX PAINS, D'UNE LIVRE CHAQUE, pour une piastre.
Nouvelle-Orléans, 24 avril 1848.
RODRIGUEZ & CO.,
241, rue Julie.
Où l'on peut se procurer des biscuits au soda, au sucre et au beurre, ainsi que du biscuit de bord, aux prix les plus modérés. 25av

A VENDRE en débarquement du navire Coto, venant de Bordeaux
100 caisses absinthe Sauvageol & Bruneton,
200 do vin rouge St Julien Médoc,
6 boucauts ficelle en petites pelottes,
8 caisses feutre pour doublage de navire.
EN MAGASIN
60 barriques vin de Bergasse vieux,
20 do do St Julien, au dessus de l'ordin.
20 do do do ordinaire,
20 do do vieux Léoville,
60 barils vin de Porto vieux,
30 do vin Madère,
8 quarts Cognac vieux, marque L. Coq.
900 caisses absinthe suisse diverses marques,
50 do do Sauvageol & Bruneton,
150 do fruits à l'eau de vie, prunes et poires,
100 do cerises do 40 do kerchwasser,
30 do fruits et framboises au jus, marque de Teysseneau,
100 do vin blanc et rouge, en 24 demi bout.,
10 balles de 30,000 bouchons pointus,
200 Damejeannes vides.
Eau de fleurs d'oranger en estagnons et en caisses.
N. DUDOUYT,
17 juin 13, rue Toulouse.

EAU-DE-VIE, &c., en débarquement du navire Cato, de Bordeaux:
12 demi-pipes eau-de-vie de J J Dupuy, 4e preuve,
30 quarts do do do
94 barriques vin rouge Montferrand,
162 caisses do Margaux,
300 do cerises à l'eau-de-vie,
50 do fruits assortis do
50 do cornichons.
4 do de 60 onz. chaque moutarde française,
20 do prunes sèches, à vendre par
RAYMOND CAHUZAC,
17 juin 34, rue Vieille Levee.

CHAMPAGNE—Marque "Ducal Grape" et Couronne, en bouteilles et demi bouteilles, reçu par le navire Rockall, du Havre, à vendre par
RAYMOND CAHUZAC,
17 juin 34, rue Vieille Levée.

DROGUES ET MEDICAMENS récemment reçus à vendre
Manne en larmes blanches, qualité supérieure, manne en sorte détachée, gomme arabique blanche No 1 et 2, gomme Sénégal belle et ordin. baie genièvre fraîche, chlorure de Labarraque, élixir anti-glaireux de Guille, capsules de Raquin, pilules de Vallet, do de santé, fleurs et racine de guimauve nouvelle, fleurs tilleul, do de mauve, do de coquelicot, do de violette, Par P CUSACHS,
16 jn encoig Conde et St Philippe.

EN débarquement du navire Cato de Bordeaux
50 barriques vin rouge Pauillac Médoc 1844,
8 do do St-Julien Médoc do,
4 do do do 1841,
54 barriques vin blanc Haut Sauterne,
54 barils et 53 caisses vin blanc Haut Sauterne,
71 caisses vin rouge St-Estèphe Médoc,
78 do do St-Julien,
40 do absinthe suisse, Sauvageol & Bruneton,
850 boîtes sardines à l'huile, d'Ate Gillet & Co.
1900 demi boîtes do do
1000 quarts do do
A vendre par B. TALAMON,
17 juin 162, rue Royale.

A VENDRE en débarquement du navire Cato, de Bordeaux:
200 barriques vin rouge Ludon Médoc,
100 barils vin blanc Haut Sauterne,
15 caisses vin Chateau Giscours, Médoc,
40,000 bouchons demi-longs surfins,
80,000 bouchons à demi bouteilles.
Har POUGET FILS,
17 juin 10 Conti, entre Chartres et Levée.

EN débarquement du navire Cato, venant de Bordeaux et à vendre par les soussignés:
513 caisses vin rouge St-Estèphe Médoc, ayant droit au drawback;
542 do do St-Julien do do;
40 barriques do Queyries;
20 do do Pauillac, Médoc;
13 do do St Julien do;
2 demi pipes cognac F. Debuc, 4me preuve;
150 paniers anisette superfine de Champion,
2 caisses moutarde de Moteley;
12 cuveaux fromage de gruyère, à vendre par
FERBOS FRERES.
17 jn—10j encoig. Royale et Dumaine.

BOUCHONS & BOUTEILLES vides.—10 balles bouchons de 30 milliers chaque, son pointus.
300 paniers bouteilles vides de Bordeaux, en très bon ordre, à vendre par A. CARRIERE.
3 mai 24, Vieille Levee.

VIN en barriques et caisses très supérieur.—Le soussigné a à vendre un petit envoi de véritable vin de Médoc très supérieur; ce vin mérite l'attention des connaisseurs.
A. CARRIERE,
3 mai 24, Vieille Levée.

14 demi pipes eau de vie de Cognac.
25 caisses absynthe et 25 paniers Champagne, à vendre par LAPEYRE & HABRE & Co,
3 juin 60, St Charles.

VIEUX VINS—6 barriques vin Médoc (Pontet Cannet) vieux.
16 barriques vin fin Leoville Médoc.
6 demi do do blanc fin vieux Barsac 1840.
En débarquement de la barque Croton, et à vendre par A. CARRIERE,
8 mai 24, rue Vieille Levée.

AUX HABITANTS SUCRIERS—Chaudières à sucre en fer forgé et en fonte, des manufactures de E. Maco, de Liverpool, de toutes dimensions, savoir—36, 42, 48, 49, 50, 52, 54, 58, 60, 66, 72, 75 et 82 pouces, à vendre par
WYLIE & EGANA,
No. 20, Vieille-Levée, près l'encoignure de la Douane
3juin

BOUTEILLES VIDES—160 paniers bouteilles de 28 et 24 onces, en parfait ordre, à vendre par P. LONGIS,
5 juin 116, rue Royale

IMITATIONS Madère et Porto:
120 quarts en douane,
600 do en magasin.
5 juin P. LONGIS, 116, Royale.

COGNAC—
16 demi-pipes brandy,
16 quarts do do
10 quarts do do Dumon,
5 quarts do do Pinet Castillon,
5 juin P LONGIS, 116 rue Royale

DIVERS—160 barriques vin de Bordeaux de choix, 80 do Marseille, 1,500 caisses vin de Bordeaux, 400 quarts Porto, 40 do Sherry, 50 do Madère; un grand assortiment brandy, absinthe, fruits, bouchons, damejeannes etc
P. LONGIS,
5 juin 116, Royale.

Pompes.—Appareils pour les Bains et les Cuisines.
JOHN McCARTY, plombier, No 134 rue du Camp, Nlle-Orléans, vient de recevoir un grand assortiment de robinets en cuivre de différentes grandeurs; pompes de force, pompes à bière, etc., etc.; ustensils de cuisine, tubes à bains, installations de bains à douches. Réparations et posage de tuyaux de plomb, ainsi que toute autre espèce d'ouvrage dans sa ligne; réparations pour navires et bateaux à vapeur faites en peu de temps; tous les ordres seront remplis dans le plus bref délai à des PRIX MODERES. 23 m—a

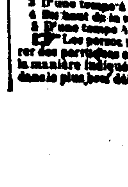

J. B. BOISSON
COIFFEUR, rue St-Charles, No 64, en face de l'église du Rév. M. Clapp, Manufacture de perruques; toupets en tulle chevelu, bandeaux, nattes, frisettes et cachefolies. Manière de prendre la mesure pour une perruque:
1 Tour de la tête 21 pouces,
2 D'une oreille à l'autre, 00.
3 D'une tempe à l'autre, 00.
4 Du haut de la tête à la naissance du cou, 00.
5 D'une tempe à l'autre, 00.
Les personnes éloignées peuvent se procurer des perruques en envoyant leur mesure prise de la manière indiquée ci-dessus; elles seront servies dans le plus bref délai. 8 nov—a

Mandeville Academy.
CETTE Institution est située à Mandeville, paroisse St-Tammany, sur les bords du lac Pontchartrain. Salubrité, proximité de la Nouvelle-Orléans, communications faciles entre les parents et leurs enfants, au moyen des bateaux à vapeur qui font les passages du lac, brises fraîches et salutaires, promenades agréables et variées; tout contribue à faire de Mandeville un endroit vraiment convenable pour une institution. L'établissement ... distribué convenablement pour une maison d'éducation.
L'Institution de Mandeville est sous la direction de Mr. F. McManus et de Mr. A. Dorion, ... qui viennent de s'associer, ... longue expérience qu'ils ont acquise dans l'enseignement, et le zèle qu'ils ... à remplir leurs devoirs, inspireront aux pères de famille une confiance ... qu'elle s'efforcera toujours de mériter, et qui leur est indispensable pour le succès de leur établissement.
Le cours ... embrasse les langues anciennes et les langues modernes, les mathématiques, la philosophie, la rhétorique, la littérature, l'histoire, la géographie, l'usage des globes, la tenue des livres, la calligraphie, etc.
L'enseignement de la musique, du dessin, de la danse et de l'escrime est aux frais des parents, et se paie séparément.
Chaque élève, en entrant, paie $10, pour les objets dont il a besoin à la salle d'étude et au dortoir, à moins que les parents n'envoient ces mêmes objets.
L'établissement fournit le papier, l'encre et les plumes; les livres de classe restent la propriété de l'établissement. Les élèves n'en ont que l'usage.
Chaque élève doit avoir assez de linge et de vêtements pour pouvoir en changer au moins deux fois par semaine.
Le prix de la pension est de $25 par mois, payables à la fin de chaque mois. Les élèves de la campagne doivent avoir un correspondant à la Nouvelle-Orléans. 28 avril

INSTITUTION POUR LES DEUX SEXES,
DIRIGEE PAR M. ET MME GOUGAULT,
Rue des Remparts, No 141, entre St-Pierre et Toulouse,
[CLASSE LE SOIR.]
Références.
1re Municipalité. Dr. A. Mercier, 10, rue de la Douane.
2me Municipalité, M. J. M. Lapeyre, 66, rue St-Charles.
3me Municipalité. A. Dimitri, surintendant des Ecoles Publiques de l'Etat. 7mars.

WASHINGTON HIGH SCHOOL.
PENSIONNAT ET EXTERNAT POUR **Les Jeunes Demoiselles,**
SOUS LA DIRECTION DE MME DE LA GRACERIE,
Rue de l'Esplanade, entre Bourgogne et Dauphine.
LA méthode suivie dans l'Etablissement ne fatigue ni l'attention, ni la mémoire des élèves. Les livres n'y sont point multipliés; et l'enseignement rendu facile et attrayant par les efforts du professeur, est dégagé des milles inutilités de la routine.
Deux professeurs de langue et de littérature sont attachés à l'Institution Washington.
Les études comprennent l'*Anglais*, le *Français*, l'*Italien*, les *Mathématiques*, l'*Histoire*, la *Géographie*, l'*Histoire naturelle* et la *Rhétorique*.
Les plus jeunes élèves reçoivent les élémens de l'instruction primaire.
M. de la Gracerie est chargé de l'enseignement supérieur. Il donne également ses soins à la seconde classe préparatoire.
A la demande de plusieurs familles, une quatrième classe est ouverte pour les enfans qui ne savent pas encore lire.
La musique est devenue une partie essentielle de l'éducation d'une jeune personne. M. Curto, professeur honorablement placé dans l'estime publique, donne ses soins éclairés à l'enseignement de cet art. Un second professeur exerce les élèves.
Afin que les familles et le public puissent connaître les progrès des élèves, deux examens auront lieu chaque année, l'un en février, l'autre en juillet.
Mme de la Gracerie, voulant donner aux jeunes personnes qui lui seront confiées tous les soins affectueux d'une mère, ne recevra qu'un nombre fort restreint d'élèves pensionnaires.
L'instruction religieuse est l'objet d'une sollicitude toute particulière. Les élèves catholiques sont préparées à la première communion.
L'INSTITUTION WASHINGTON est située dans le quartier le plus sain de la ville. Les salles destinées aux classes sont vastes et bien aérées.
La Directrice invite les familles à visiter son établissement.
CONDITIONS.
Les pensionnaires paient, le blanchissage compris $20
Les élèves de la 1ère classe 8
Les élèves de la 2de classe 6
Les élèves de la 3me classe 5
Les élèves de la 4me classe 4
Le prix de la demi-pension, les frais d'enseignement non compris, est fixé à 6
La musique, le dessin et la danse se paient à part.
La Directrice s'estime heureuse de pouvoir offrir aux familles les références suivantes:
MM. Dr. MERCER, MM. S. BAYL,
P. CONREY JR. H. M. WRIGHT.

Ate. BARRAUD, Coiffeur-Parfumeur,
Encoignure Royale et Orléans,
A l'honneur de prévenir les Dames et Messieurs qu'il vient de recevoir, par le navire Rockall, un beau choix de marchandises d'été et de fantaisie, et qu'il en fera l'ouverture le 26 mai courant.
ARTICLES POUR DAMES.
Gants de soie satin glacé, dito soie ordinaire, blancs, noirs et couleur; gants fil d'Ecosse, mitaines filet blanches et noires, gants longs filet noirs et blancs, bas de soie et fil d'Ecosse, pèlerines et fanchons, bonnets du matin, bonnets en taffetas ciré pour l'usage des bains; éventails du prix de 30 sous jusqu'à $50; guirlandes pour mariées, boucles de ceintures en or et acier, épingles pour châles; dito pour robes; bracelets et autres bijouteries.
ARTICLES POUR HOMMES.
Chemises de toile blanche; do en percale devant de toile; chemises coton blanc, chemises en couleur jaconats très belles; do en toile couleur fines et ordinaires; bretelles unie, do en fil d'Ecosse, gants de soie; do en fil d'Ecosse, do coton blanc et couleur, cravattes en soie; do batiste fil; do batiste d'Ecosse, chaussettes fil d'Ecosse blanches, do en couleur, parapluies, cannes, cravaches, fouets de cabriolets.
ARTICLES DE FANTAISIE.
Portes cigares riches et ordinaires; carnets pour bals et pour visites; portes monnaie, bourses-sacs, épingles, houpes, boîtes à houpes porcelaine, do en cristal; nécessaires de voyage pour homme et pour dame; corbeilles de mariage; cartes de fantaisie et autres objets pour cadeaux; peignes, brosses, parfumerie, poupées et autres jouets d'enfants; grand choix de cheveux pour frisettes, bandeaux, fausses nattes, perruques et faux toupets, cheveux à vendre à Messieurs les coiffeurs, et autres articles qui seraient trop longs à détailler.
Il prie les personnes qui font usage de parfumerie de ne point confondre celle qu'il vend en son magasin, fabriquée à Paris chez les meilleurs parfumeurs, d'avec celle qui se fabrique ici; toutes les pâtes, crèmes, poudres et autres cosmétiques pour l'usage de la peau, qu'il offre en vente, sont fabriqués avec les fleurs, ce qui fait que leur usage est salutaire pour entretenir la blancheur, la fraîcheur et l'éclat de la peau, et en effacer les rides; l'autre, qui se fabrique ici, est composée d'essence qui nuit à la peau et en ternit l'éclat. Il est de même pour les pommades pour arrêter la chute des cheveux, beaucoup qui se fabrique ici qu'on donne les noms nouveaux, l'on s'empresse de s'en servir, malheureusement le remède est pire que le mal, vu qu'il rentre de ces corps acides qui en rongent la racine et qui les empêchent de repousser à tout jamais.
Toutes les marchandises ci-dessus détaillées seront données à très bon marché. Partant pour France, il prie les personnes qui lui doivent d'avoir la bonté de vouloir solder leur compte avant son départ, qui est fixé au 4 juin prochain. 26 mai

BAINS SULFUREUX ET DE VAPEUR.
LE soussigné a l'honneur de prévenir le public qu'il continue à préparer et administrer ces Bains dans le local où se trouve sa fabrique de parfumerie, rue Saint-Louis, No 203, entre les rues Villeré et Robertson.
L'efficacité de ces Bains est déjà connue d'un grand nombre d'affectionnés chroniques de la peau, telles que la gale, le prurigo, les dartres, la teigne, &c. &c. On s'en est servi avec un succès remarquable contre d'autres maladies très souvent rebelles aux ressources de l'art, comme les rhumatismes anciens, la goutte atonique, la paralysie, les scrofules, les engorgements des glandes, du sein, des ganglions lymphatiques et des articulations. Des médecins distingués en font les plus grands éloges et les recommandent journellement dans les maladies invétérées, qui réclament l'emploi d'un agent énergique puissant. Les succès obtenus par le médecin dans l'emploi de ce traitement sont confirmés par le ... de temps qui s'est écoulé depuis la guérison des malades.
Le soussigné espère que les soins qu'il a mis à satisfaire les personnes qui ont honoré son établissement de leur patronage lui procureront pour l'avenir la confiance des malades dont le traitement réclame l'application des bains sulfureux ou de vapeur. F. MAUBERRET.
15mai—1an

CHEMIN A COULISSES DE LA Nelle-ORLEANS ET DE CARROLLTON.
LES prix de passage dans les chars sont comme suit:
Billet seul, pour tout endroit en-deçà de la rue Pleasants, 20 cents.
Enfans au-dessous de 12 et au dessus de 5 ans, 10
Domestiques (billets d'esclaves) toute dist. 10
Cinquante billets rouges, $7 50
Les chars arrivent et partent de l'ancien dépôt encoignure des rues Perdido et Baronne.
En face d'une demi-heure on se rend agréablement et sans chaleur au JARDIN DE CARROLLTON. L'hôtel qui s'y trouve est ouvert en tous temps aux visiteurs qui y trouveront des crèmes à la glace et autres rafraîchissements, ainsi que des soupers à bon marché.
Les chars partiront comme suit:
LES JOURS DE LA SEMAINE:

De la N. Orléans.		De Carrollton.	
Avec chev.	6 1/2h P M	Avec chevaux	5 h. A. M
A vapeur,	9	A vapeur,	7 1/2
"	11	"	10
"	1 P. M.	"	midi.
"	3 1/4	"	2 P. M
"	5 1/4	"	4 1/2
"	7 1/4	"	6 1/2
Avec chev.	9 1/4 P. M.	Avec chevaux,	8 P. M
Dito	11 1/2 P. M.	Dito	10 P. M.

Durant la saison des spectacles, les chars à chevaux partiront de la Nouvelle Orléans à 11 heures du soir.
Arrangements pour les Dimanches:
En outre des heures ordinaires de la semaine, il y aura un train de chars qui partira tous les jours depuis 7 heures jusqu'à 7 heures, de Carrollton, et jusqu'à 8 de la Nlle-Orléans; les chars à chevaux partant de Carrollton à 8 heures et demie, excepté les jours de pluie, car alors les chars ne partiront qu'aux heures régulières de la semaine. En outre, du 1er mai au 15 août, un train partira de Carrollton à 8 heures du soir et de la Nlle-Orléans à 9 1/4, prenant la place des chars à chevaux, à l'exception des jours de pluie.
Il y aura à chaque train des chars expressément pour les Dames.

CHEMIN A COULISSES DE LAFAYETTE.
Le trajet sur ce chemin sera comme suit:
Un seul billet, 10 cents.
50 billets, $4 00
CHARS DE LAFAYETTE.
De Lafayette, en été, 6 A. M.—De la rue Canal, 6 1/2 A. M. — De Lafayette en hiver, à 7 A. M.—De la rue du Canal, à 7 1/2 du.
Après quoi, ils partiront de chaque bout du chemin jusqu'à 7 du soir en hiver, et 8 en été; ensuite ils partiront toutes les heures jusqu'à 11 1/2 de la Nlle-Orléans lorsque les théâtres seront ouverts; autrement à 10 heures de la Nlle-Orléans et 10 1/2 de Lafayette.
Il est défendu de fumer dans les chars.
JOHN HAMPSON, Ingénieur en chef.
Les habitans de Lafayette et Carrollton sont prévenus que la compagnie a établi un prix uniforme pour les billets d'abonnement des chars; savoir $5 par mois d'avance pour l'une ou l'autre route et quelque soit la distance, les enfants moitié prix des billets de ce genre ne seront donnés qu'au commencement à la fin d'un mois. 6 mai

DEPOT GENERAL des Conserves alimentaires de la fabrique de MM. LANGLAIS & Co., à St Louis (Missouri).
Les soussignés préviennent les marchands et les consommateurs que le seul dépôt de ces Conserves est établi chez eux, où l'on en trouvera constamment le choix le plus varié, et que tous les ordres qu'ils recevront seront remplis avec promptitude.
Les capitaines de navires pourront se fournir de tout ce que nécessite un voyage.
FERBOS Frères,
13 juin—1m Encoig. Royale et Dumaine.

L'ILLUSTRATION, JOURNAL UNIVERSEL,
Accompagné de Gravures sur Bois.
PARAISSANT à Paris tous les samedis, depuis le 3 mars 1843.
Chaque No. se compose de seize pages in-folio, imprimées sur trois colonnes et présente la revue la plus complète qui existe de tout ce qui est digne d'exciter l'attention publique dans les événemens contemporains.
On souscrit à la Nouvelle-Orléans, chez VICT. HEBERT, libraire, No. 149, rue de Chartres.
N. B.—Les premiers Nos. contenant les événemens de février 1848, et commençant la nouvelle année (mars 1848), viennent d'être reçus par le navire Lyons, du Havre.
Les Nos. 267 et 268 arrivés sont arrivés. 15jn

A VENDRE par les soussignés:
20,000 cigares, regalias, media-regalia et millares. J & J TARDOS, 15 Conti

SALSEPAREILLE
Du Docteur Townsend.
LE remède le plus extraordinaire qui soit au monde.
Mis en bouteilles d'un litre, six fois meilleur marché, plus agréable et supérieur aux autres; effectue la guérison sans vomir, sans purger et sans affaiblir.
Remède de Printemps et d'Eté.
La grande supériorité de cette Salsepareille sur toutes les autres, c'est qu'elle donne de la force au corps en même temps qu'elle chasse la maladie. Elle guérit le système tout entier, et le renouvelle ... en même temps qu'elle le répare. C'est dans cette faculté, que ne possède aucun autre remède, qu'est le grand secret de ses succès merveilleux. Depuis deux ans, ce remède a opéré plus de 35,000 cures, dont au moins 5,000 dans des cas réputés incurables.
Rhumatisme chronique, plus de 3,000 cas.
Dyspepsie, 400 "
Débilité générale 400 "
Maladies de femmes 7,000 "
Scrofule 2,000 "
Maladie du foie 1,300 "
Hydropisie 2,100 "
Phtisie pulmonaire 3,000 "
Et plusieurs milliers de maladies causées par le sang, telles qu'Ulcères, Erysypèles, Boutons, Dartres, Migraines, &c., &c.
Ces faits peuvent paraître incroyables, mais ils sont garantis par des lettres de médecins et de nos agents dans la plupart des villes des Etats-Unis. M. Van Buskirk, pharmacien à Newark, New Jersey, nous en a cité plus de 150 dans cette ville seule. A New York, nous pouvons invoquer le témoignage d'un grand nombre d'hommes influents et dont la véracité est au-dessus du doute. C'est le meilleur remède connu pour prévenir la maladie. On peut dire hardiment que, cette année même, il a sauvé la vie à plus de
5,000 enfans,
en les préparant contre les chaleurs de l'été.
G. W. McLEAN, capitaine dans la marine des Etats Unis, et membre de la législature de New Jersey, nous adresse le certificat suivant:
Rahway, 25 janvier 1847.
Il y a un an, je fus attaqué par l'influenza, et réduit à une grande faiblesse. On me conseilla la Salsepareille de Townsend. J'en pris deux ou trois bouteilles et fus soulagé. Ayant continué jusqu'à ce jour, ma santé est presque entièrement remise.
G. W. McLEAN.
En publiant ce certificat et quelques autres de même nature, M. John Jackson, éditeur du Republican de Rahway, ajoute: Les succès de l'Extrait de Salsepareille du Dr. Townsend sont vraiment merveilleux. Les certificats de M. McLean, du Rev. M. White, bien connus en cette ville, en font foi. La signature de deux hommes aussi intelligens est une forte garantie de l'efficacité de ce remède.
TROIS CAS DE SCROFULE.
Le certificat suivant prouve que la Salsepareille de Townsend est toute puissante contre l'impureté du sang.
Dr. Townsend.—Monsieur, j'ai le plaisir de vous apprendre que trois de mes enfans, attaqués d'humeurs scrofuleuses, ont été guéris par l'usage de votre Salsepareille. Ils n'en ont pris que quatre bouteilles, et tout a disparu.
Agréez, &c. ISAAC W. CRAIN.
New York, 1er mars 1847. 106, rue Wooster.
GRAND REMEDE POUR LES FEMMES.
La Salsepareille de Townsend est un remède efficace contre la phthisie pulmonaire dans ses commencemens; la Stérilité, la Leucorrhée ou pertes blanches, la suppression des Menstrues, la débilité générale du système, qu'elle résulte d'irrégularité dans les fonctions, de maladie ou d'accident.
Il est curieux d'étudier les effets de ce remède lorsqu'on l'administre pour combattre la faiblesse ou les défaillances habituelles. L'énergie reparaît de chaque jour; l'énervation, cause principale de la stérilité des femmes, disparaît immédiatement.
On n'attend pas de nous, dans des cas d'une nature aussi délicate, la publication de certificats ou de guérisons obtenues; mais cette réserve seule nous empêche d'en mettre au jour plusieurs centaines. Nous avons connaissance de plusieurs cas où des femmes, privées d'enfans, sont devenues mères après avoir rétabli leur santé par l'usage de quelques bouteilles de Salsepareille.
Dr. Townsend.—Monsieur, depuis quelque temps ma femme souffrait d'une débilitation générale du système, et d'une sensation de pesanteur dans le bas-ventre. On lui conseilla l'usage de votre Salsepareille. J'appris qu'elle avait produit de très bons effets dans des cas semblables. Elle résolut alors de s'en servir, en suivant vos recommandations. Il n'en fallut qu'une bouteille pour lui rendre la santé.
Agréez, &c. M D. MOORE, Grande rue.
Albany, 17 août 1844.
AUX MERES ET AUX FEMMES MARIEES.
L'Extrait de Salsepareille est presque souverain contre les maladies des femmes, vers cette époque de la vie que l'on appelle *le temps critique*, son emploi peut prévenir l'une ou l'autre des nombreuses maladies qui menacent alors les femmes. Il n'est pas sans exemple qu'il retarde cette époque de plusieurs années. D'un autre côté, pour les jeunes filles, son usage n'est pas moins favorable en ce qu'il donne au sang plus de vivacité.
En général, les femmes se trouveront bien de l'emploi de la Salsepareille de Townsend. Leur système en reçoit une nouvelle énergie, sans que cet effet soit poussé trop loin, de manière à produire une réaction fâcheuse, ainsi que cela arrive trop souvent avec les remèdes nombreux dont on se sert pour réparer les forces.
OPINION DES MEDECINS.
Le docteur Townsend reçoit journellement des ordres de médecine de toutes les parties de l'Union.
Nous soussignés, médecins de la ville d'Albany, certifions que nous avons en beaucoup de cas prescrit l'Extrait du docteur Townsend, et que nous le considérons comme l'une des meilleures préparations de Salsepareille offertes au public.
H. P. PULING, M. D.
J. WILSON, M. D.
R. B. BRIGGS, M. D.
P. E. ELMENDORF, M. D.
Albany, 1er avril 1845.
Greenport, Long-Island
Dr. Townsend.—Monsieur, c'est avec plaisir que je vous apprends que j'ai constaté, dans plusieurs cas tout récens, les meilleurs effets de l'usage de votre Extrait de Salsepareille. Je l'ai moi-même employé avec succès; jamais ... produire un tel résultat. Dans les ... causés par le dérangement des voies digestives, la jaunisse, etc., ce remède a surpassé mon attente. Veuillez m'en envoyer deux douzaines.
Agréez, etc., S. C. PRESTON, M. D.
10 juillet 1846.
DYSPEPSIE.
Aucun médicament n'a jamais autant approché de l'action des sucs gastriques, pour décomposer les alimens et fortifier les organes digestifs que l'Extrait du Dr. Townsend. Il guérit radicalement tous les cas de dyspepsie, récente ou chronique. Parmi une masse de certificats, signés par des personnes respectables et de bonne foi, nous prenons au hasard.
DEPARTEMENT DE LA BANQUE,
Albany, 10 mai 1845.
Dr. Townsend —Monsieur, depuis plusieurs années je souffrais de la dyspepsie, aigreurs d'estomac, perte d'appétit, chaleurs dans la poitrine, aversion pour toute espèce d'alimens, dont je ne pouvais garder qu'une très petite partie, tels étaient les symptômes. J'avais essayé de tout, mais en vain. Il y a deux mois, j'ai pris votre Extrait de Salsepareille, en dépit de ma cause. Après l'emploi de six bouteilles, mon appétit était revenu, et les aigreurs avaient disparu.
Agréez, etc., W. W. VAN ZANDT.
Hémorrhoïdes.
L'Extrait de Salsepareille n'est pas moins efficace contre cette douloureuse maladie que contre les maladies et vices du sang, la dyspepsie, etc. En voici la preuve:
Dr Townsend.—Monsieur, les effets de votre Salsepareille sont vraiment merveilleux. Depuis huit ans, les Hemorrhoïdes m'ont fait éprouver de cruelles souffrances, sans espoir de guérison. Encouragé par les succès divers de votre Extrait, je me décidai à en essayer, et j'ai le bonheur aujourd'hui, d'être radicalement guéri. Faites de ce certificat l'usage que vous voudrez, et envoyez moi les incrédules. Je saurai bien les convaincre.
JOHN HALL, 49 rue Fulton.
New York, 6 juillet 1846.
RHUMATISME.
Des cures merveilleuses ont été opérées par l'Extrait de Salsepareille. La maladie a cédé, même dans les cas chroniques, où les membres étaient enflés et où les douleurs semblaient partir des os.
Dr. Townsend.—Monsieur, une douleur rhumatismale, ayant son siège dans la jointure de la hanche, me retenait, depuis longtemps au lit. Un de mes premiers médecins n'avait rien pu faire pour me soulager. L'usage d'une seule bouteille de votre Salsepareille m'a guéri; je suis délivré de la maladie que le souvenir.
ASHBELL WALKER, 22 rue Daniels
Albany, 9 janvier 1845.
Le certificat suivant est de M. Seth Terry, un des avocats les plus respectables de Hartford, dans le Connecticut.
Dr. Townsend.—J'ai fait usage d'une bouteille de votre Salsepareille, qui a produit un excellent effet sur une douleur de Rhumatisme chronique à laquelle je suis sujet depuis une chute qui m'est arrivée il y a quelques années. Envoyez m'en deux bouteilles, aux soins du Dr Seymour. J'ai parlé de votre Salsepareille à nos meilleurs médecins, qui tous la recommandent.
SETH TERRY.
Hartford, 12 mars 1845.
Préparé et vendu par S. P. TOWNSEND M. D., No. 126, rue Fulton, à New York.
Nouvelle-Orléans, en vente chez J. WRIGHT, seul Agent,
3aout—1an 151 rue de Chartres

TH. MOREAU, Parfumeur,
Encoignure Royale et Toulouse,
DANS le désir de diminuer son stock de marchandises, après relevé de son inventaire, offre à la vente en gros et en détail, les articles suivants, dont il est facile de voir que les prix ont été fixés bien au-dessous du cours, savoir:

	Douzaine	Grosse.
Crème de Perse en pot de verre,	90 cts	$10
Pommade fine do do	90	10
do de concombre pots de faïence,	$1 25	14
do surfine pots porcelaine,	3 00	30
do moëlle de bœuf do	3 00	30
do graisse d'ours do	3 00	30
do du lion do do	3 00	30
Cold cream	3 00	30
Savon onctueux pour la barbe, 30 cents la pièce,	3 50	
do Guerlin do 30 c. do	3 50	
do crème d'amande du 30 do	3 50	
Poudre de riz,	[illegible] 25	
Eau de cologne en litre bouché,	[illegible]	
do demi litre do,	[illegible] 50	
do quarts do do,	[illegible] 25	
do 1/8 do,	[illegible] 25	
do en rouleaux,	[illegible] 50	$6
Vinaigre de rouge,	[illegible]	
Eau-de-vie de Lavande,	[illegible]	
Eau de Botot,	[illegible]	
Eau dentrifice,	[illegible]	
Opiat pour les dents,	[illegible]	
Corail do do,	75	
Odontine de do J. Pelletier,	[illegible]	
Elixir odontalgique do	[illegible]	
Huile antique modèle rond,	[illegible]	
Cosmétiques,	40	
Sélomité pour teindre les cheveux,	[illegible]	
Vinaigre de Vincent Bully,		
Eau de fleur d'oranger,		
Pommade à la livre,		
Eau de cologne au gallon,		
300 livres de CHEVEUX.		

Ainsi qu'une très grande quantité d'autres articles de parfumerie. Conséquemment, en magasin un assortiment complet d'articles pour coiffures.
AUSSI—Appareils gazogènes de Briet, pour faire instantanément l'eau de seltz, les limonades gazeuses, &c. Prix dix piastres. 15 mai

LIQUIDATION.
LES soussignés voulant liquider leur stock, offrent à vendre au prix coûtant, pour du comptant, les marchandises suivantes, dont une partie tout récemment arrivée par les navires Antwerp Pie IX. Niobe et Franconia du Havre, savoir:
Ombrelles riches avec et sans franges,
Parapluies et demi parapluies pour femmes,
Gants filet noirs, blancs, longs et demi-longs,
Mitaines do do do et demi doigts
Mouchoirs batiste unis et à vignettes et fonds imprimés,
Mouchoirs batiste à festons et broderies garnis dentelle,
Chapeaux de paille Italie pour femmes,
Do de paille de riz, paille à jour et crin ne sortie,
Rubans de satin unis, couleur Nos 1 @ 12,
Do taffetas do do 1 @ 12,
Do gros de Naples riches pour chapeaux,
Fleurs, guirlandes, couronnes, boîtes de roses, etc.
Parfumerie, extraits d'odeurs, savon, pommade,
Peignes assortis, buffle, écaille, corne, etc.,
Brosses à dents et à ongles, de toutes qualités,
Ouatte nouveauté blanc, par fil et couleur foncée
Cotonnades, grand assortiment de toutes qualité, et prix,
Boutons d'habits nouveauté, assortis,
Do nacre de toutes grandeurs,
Do de fantaisie émail, pour garniture de robes,
Voilettes dentelle noire et blanche,
Bobines do do do,
Dentelle noire et blanche assortie,
Lacets corsets 1 1/4, 1 1/2, 2 1/4 soie et mi-soie,
Do noire et couleur pour robes et bottines,
Mérinos noir, double chaîne, pour habits,
Do do, chaîne coton, do,
Do couleur Esméralda, nouveauté,
Cuirs vernis, 1re qualité (au drawback),
Galons fil français, Nos 3 @ 24,
Coulisses do, No 0/0 @ 6,
Mouchoirs Madras, bel assortie,
Eventails nouveauté, riches et ordinaires,
Un assortiment très complet de mercerie.
SAVELET & FESTE,
20 m 35 Chartres, au premier

CONSULAT DE FRANCE.
AVIS MENSUEL. — JUILLET 1848.
SONT invitées à se présenter à ce consulat, pour affaires qui les intéressent, les personnes dont les noms suivent:
B
Barbe Arsène, Bertrand Casper
Boulanger Adolphe, Bellanger Edmond
Bouchard Louis Pascal, Bernard François Simon
C
Chandemoine Charles Hyp., Cheval Vve Garcin,
Charrock Pierre, Chapron Louis.
D
Dubreuil Auguste Camil, Duport Vve Baptiste,
Diot Philippe, Denvin Paul.
E
Ebran François.
F
Faulet Pierre, Ferral.
G
Guennan Gabriel (les époux).
H
Huther Joseph Hiel Edme Jean
J
Julian Pierre
L
Loyn Eloi Auguste, Lainé aîné,
Lebret Pierre, Lemonnier Frédéric,
Lebreton, (la famille) Levrot J. A.
M
Mellec.
P
Pierron Charles Joseph, Pillonard Louis Joseph
Pelletier Elie
R
Roché Marcel, Remont Nicolas.
Rageau,
U
Unsworth Henry
La chancellerie du Consulat de France, située encoignure Remparts et St. Pierre, est ouverte tous les jours, de dix heures du matin à trois heures de l'après-midi. 11juil

LA REVOLUTION FRANCAISE,
LE PROCES DE JOHN MITCHELL
Et les élections de CASS et TAYLOR
Occupent moins le Public que par le passé, nous appelons son attention sur ce fait que
LE PALAIS No 78, Rue GRAVIER,
SERA fermé sous peu de jours, et que les personnes qui ont besoin de marchandises sèches feront bien de profiter des grands sacrifices que le propriétaire est décidé à faire, pour clore ses affaires de saison. Vous êtes invités à prendre des informations auprès de vos connaissances qui ont économisé de 25 à 30 p. % sur leurs achats. Depuis quelques temps de nouvelles réductions ont eu lieu, comme on peut le voir par les listes imprimées que l'on distribue au magasin.
KINGS PALACE.
78, rue Gravier à une porte de la rue du Camp.
10juil—2m—3c

QUINCAILLERIE.
E. WEYSHAM & FABRE,
Successeurs de W. A. ...
No. 40, rue de Chartres, Nouvelle-Orléans.
IMPORTEURS de quincaillerie, coutellerie, haches, casse-têtes, pioches, fourches, bêches, pelles, clous forgés et coupés, chaudières française, moulins à mais, charrues, cordes, serrures françaises, couplets, pentures à gonds et à pattes, outils, scies, tarrières, limes, verroux, ... loquets, vis, fusils capsules et bourres, poudre, et articles pour la pêche, &c. 25mars—6m&c

Jouets et Objets de fantaisie.
J. E. LOBRE & Co,
84, rue de Chartres, entre Bienville et Conti.
LES dames sont respectueusement invitées à visiter le grand assortiment de jouets et d'articles de fantaisie que nous avons en magasin, et dont une partie provient de la grande vente de la succession Lidner. Nous pouvons offrir le plus grand choix de jouets qui soit en ville et à des prix très bas.
Notre assortiment de mercerie est toujours très complet, et nous nous empressons de remplir les ordres dans nos articles que les dames qui sont à la campagne pourraient nous adresser. 4 juillet

CHANGEMENT DE DOMICILE.
LES Drs P. BLANCHARD & A. LION, chirurgiens dentistes des facultés de Paris et Nlle Orléans, ont transféré leur domicile au No 77, rue du Canal, entre St Charles et Carondelet, côté de la 2e Municipalité. 19nov

Graines fraîches de Jardinages.
LE soussigné vient de recevoir par le navire Rockall, du Havre, un grand assortiment de graines convenables pour la semence d'été et d'automne, se composant de choux assortis:
Choux tambours do, Radis jaune d'automne,
do York;
do d'Allemagne; Choux pain de sucre,
do St Denis; do Berger;
do cœur de bœuf, do Savoy;
do rouge d'Allemagne; do Cavalier;
Choux fleurs: Laitues à tête:
do primeurs; do passeuses;
Radis rouge; do choux;
do long écarlate; do royale;
do noir d'automne; do roquette;
Aussi, en main un assortiment de carottes, betteraves, épinards, pois, haricots; le tout frais et de première qualité. WM. DINN,
No. 11, rue Commune

LE soussigné reçoit par le navire Rockall, du Havre, les marchandises suivantes, qu'il vendra à très bas prix pour du comptant:
Mitaines filet de Paris, demi-longues sans doigts.
Dito do do do avec doigts.
Dito façon dentelle brodées do do
Gants filet soie noirs de Paris, avec bouillon.
Dito do do do do frangé.
Dito soie couleurs et noirs, avec manchette dentelle.
Dito soie couleurs, noirs et blancs p. homme.
Mouchoirs linon batiste à raies.
Dito do do à ourlet.
Dito batiste brodés et festonnés en couleur.
Mérinos noire triple chaîne (extra).
Mousseline laine noire 3/4.
Dito do do 3/4 de différentes qualités.
Lacets ficelle pour corset.
Crème de Perse.
Pommade surfine.
Crème d'amandes amères, &c., &c.
D. B. MACARTY,
27 mai 138, rue Bourbon.

LA Société existant ci-devant entre les soussignés, en cette ville, sous la raison de Garthwaite, Payan & Co, est dissoute de ce jour par consentement mutuel. Le nom de la Société ne sera employé que pour la liquidation.
J. C. GARTHWAITE,
THOMAS C. PAYAN,
HENRY G. DARCY,
E. D. CRANE.
Nlle-Orléans, 1er juin 1848.
Les soussignés ont contracté une société sous les noms et la raison de Thomas C. Payan & Co en cette ville, et sous ceux de Crane, Payan & Co, à Newark (New-Jersey), ils se chargeront comme ci-devant de la confection et de la vente, en gros et en détail, d'habillements de modes, au magasin No 10, rue du Canal, entre Chartres et Vieille Levée, bâtisses Paulding.
THOMAS C. PAYAN,
E. D. CRANE,
JOHN C. LITTELL.
Nlle Orléans, 1er juin 1848.

HUILE de Palma Christi, 1re qualité, en barils, à vendre par H. BONNABEL,
37 Tchoupitoulas.

SUCRE Havane—501 caisses sucre blanc, jaune et brun, en débarquement du P. Soule, à vendre par TROISGROS & LAMPRE,
13 juil 96, Vieille Levée.

GRAISSE—No 1 en feuilles, par barillets, à vendre par LABORDE & XIQUES,
3 juil 31, rue Commune.

CIGARES—Un choix bien varié de cigares Havane, Principe et Plantation, constamment en mains, à vendre par LABORDE & XIQUES,
3 juil 31, Commune.

CAFE.—Fin vert de la Havane, à vendre par LABORDE & XIQUES,
3 juil 31, rue de la Commune.

INDIGO—Quelques surons indigo de Guatemala en magasin et à vendre par LABORDE & XIQUES,
3 juil 31, rue Commune.

SUCRE—Blanc de la Havane, en magasin et à vendre par LABORDE & XIQUES,
3 juil 31, rue de la Commune

CONFITURES et pâte de goyave, à vendre par LABORDE & XIQUES,
3 juil 31, Commune.

MIEL BLANC de la Havane, en barillets de 30 gallons, à vendre par LABORDE & XIQUES,
3 juil 31, rue Commune.

PICADURA pour cigarettes en magasin et à vendre par LABORDE & XIQUES,
3 juil 31, rue Commune.

TOILE A VOILE DE COTON, numéros assortis pour tentes, voiles et prélats, à vendre par LEOPOLD JEANNET,
15jn 24, rue St-Louis.

Assurance contre les risques de mer, de rivières et du feu.
LES soussignés agents du PELICAN MUTUAL INSURANCE COMPANY, de New York, et des compagnies d'Assurances Protection et Ætna, d'Hartford (Connecticut) prennent des assurances contre les risques de mer, de rivières et de feu, aux termes les plus favorables.
Toutes les pertes que peuvent éprouver les compagnies sus-nommées sur les risques pris à cette agence, seront réglées avec libéralité selon les usages des compagnies d'Assurances de cette ville, et payées avec promptitude en monnaies courantes des banques de la Nouvelle-Orléans
Le bureau est au No. 37, rue du Camp.
W. R. POSDION,
G. C. LAWRASON,
14sept—1an. Agents.

Agence de la Compagnie d'Assurance Mutuelle du Soleil.
Nouvelle-Orléans, 6 novembre 1847.
L'ANNEE fiscale de cette institution s'est terminée le 4 octobre dernier; les administrateurs ont déclaré un dividende aux clients de la compagnie de vingt pour cent sur le montant des primes gagnées, (soit $1,053,743 30) durant l'année, et ont en outre déclaré un sous-dividende de six pour cent, au comptant sur le scrip.
Le scrip existant de l'actif, disponible pour faire face aux pertes, se montait, le 4 octobre dernier, à $948,321 31; somme à laquelle il faut ajouter plus de $190,000 de primes encaissées depuis cette date, et qui est plus que suffisante pour couvrir les polices.
L'agence continue à assurer contre l'incendie, et les risques maritimes et de navigation intérieure.
L. MATHEWS, agent,
Coin Camp et Commune.
N. B. Notice sera donnée lorsque les certificats de scrip seront prêts à être délivrés. nov—

Marchandises françaises.
LES soussignés viennent de recevoir par les derniers arrivages du Hâvre un assortiment complet de marchandises pour la maison, consistant en partie des articles suivants:
Couvertures de laine mérinos, do en molleton; indiennes charmois et bleu lisse, do charmois et bleu satiné, do rouge lisse, damassé et satiné; bordures pour assortir; madras français; indiennes à meubles bleus et jaune; flanelle Bolivar; chaussons écrus et bas gris français; damas coton, do laine et coton, damas laine riche, mérinos couleurs fantaisie, mousseline de laine unie et à ramages, cachemires d'Ecosse, cachemir écossais plein de laine et satin alcyon, haute nouveauté; draps noirs et couleurs fantaisie, casimirs Bonjean noirs et couleurs mouchoirs batiste à ourlets, do filettes, do à vignettes, mouchoirs brodés, do garnis en Valenciennes batiste unis, entredeux Valenciennes, dentelles noires et blanches, plumetis et mousseline de l'Inde, cols unis, picotés et garnis, gants de peau Jouvin pour hommes et pour femmes, do en castor piqués, mitaines filet amidis et égyptiens, gants de soie, noirs et blancs, florence couleurs, soieries noires unies, damassées et quadrillées, velours, peking, satin et taffetas noirs, satin couleurs, cravattes et écharpes satin, noires et en couleurs pour hommes, châles indous, tauris, mérinos et cachemire d'Ecosse noirs et en couleurs, écharpes cachemire d'Ecosse, fleurs artificielles, eau de Cologne, crème amandes et ambroisie, ombrelles, parapluies, peignes, brosses, agrafes, baleines etc., etc.
1 nov F. G. BARRIERE & CO.

VIN—30 barriques vin rouge Montferrand,
30 barriques vin rouge St Julien Médoc,
20 do vin rouge vieux do
30 do do do do extra St Emilion.
10 do do do do do Château Lafitte,
20 demi barriques vin rouge vieux St Julien,
200 caisses vin rouge Château Margaux,
50 do do do vieux St Julien,
100 do do blanc Haut-Sauterne et Haut-Barsac,
15 do absynthe suisse, 15 do kirsch do
300,000 bouchons fins 100,000 do do pointus,
10,000 do pour damejeannes, 60 caisses vieux Cognac, 4 1/2 pipes vieux Cognac.
Liqueurs, anisette, fruits à l'eau de-vie, marasquin, curaçao, damejeannes, &c., &c., à vendre par DUBUCH F., 77, rue St Louis,
20 mai entre Bourbon et Royale.

EAU DE VIE—100 pipes eau de vie 4me preuve J. J. Dupuy et St-Croix;
100 pipes Clarion fine champagne, à vendre par DABAN, QUEYROUZE & CO,
8juil 11 et 13, St-Louis

VENTES DE CE JOUR
Vente continuée pour clôre des affaires.
Selles, Harnais, Malles, etc.
PAR MORPHY & NEVIUS,
D. E. MORPHY, Encanteur.
JEUDI 20 juillet 1848, à 10 heures, et les jours suivants, à la même heure jusqu'à ce que tout soit terminé, il sera vendu au No 134 rue Poydras, sans réserve, le plus vaste établissement de selles, harnais, malles, etc., qu'il y ait au Sud. Les marchands de la ville et de la campagne trouveront leur intérêt en se rendant à cette vente. Le fonds consiste principalement en:
600 selles assorties en genres et qualités,
1000 jeux de harnais communs, pour chevaux et mules,
100 jeux de harnais fins, pour cabriolets, carrioles et voitures,
6000 Brides à collets, communes,
1000 do do de 1ère qualité,
500 martingales 1re qualité,
200 do ordinaires,
1000 colliers pour chevaux et mulets, 1ère 2de et 3me qualités,
500 sellettes pour drays et charrettes,
4500 fûts de selles espagnoles, mexicaines, texiennes, à l'Alabama, à la Grimsley, Gimspeak et Walker,
2500 excellents sacs pour contenir la nourriture des chevaux,
200 fûts de selles de dames,
700 douzaines paires colliers,
6000 chaînes de trait avec leurs gaines,
300 sangles en crin,
300 livres fil de sellier,
3000 boutons de trait et chaînettes,
500 clipsons de poitrail,
300 douzaines chaînes de licou,
1000 chaînes à cinq,
2000 grosses boucles assorties,
3000 do anneaux assortis,
500 douzaines paires d'étriers do,
500 do mors assortis,
600 paires éperons,
500 valises de cheval,
300 sacs de nuit et valises assorties,
200 malles assorties de dessin, qualité et taille, ensemble avec divers articles du métier, trop nombreux pour les décrire.
AUSSI:
55,000 yardes brin à moustiquaire écru et blanc.
6000 moustiquaires brin de fil pour grands et petits lits,
Chaises à chariots, à jouge, etc.,
Conditions:—Au dessous de $400 comptant, au-dessus de $400 60 jours, au-dessus de $700 90 jours; au-dessus de $1000 4 mois et au dessus de $1500 6 mois, en billets endossés à satisfaction. 3 juillet
N. B. Le stock ci-dessus sera offert en vente privée à des prix réduits, jusqu'au 20 courant.
Le magasin, les étagères et comptoir, sont à louer, s'adresser sur les lieux.

VENTES A L'ENCAN.
Voiles, Cordages et Ancre.
PAR SYKES, HYDE & Co.
VENDREDI, 21 courant, à 5 heures, il sera vendu au magasin de Thayer, à Alger, pour le compte de qui il appartiendra,
Un jeu de voiles venant du navire Danvers, tous les cordages, poulies, ancres, chaînes, compas, pipes à eau, mobilier de la chambre, ainsi que plusieurs autres articles sauvés du naufrage du navire Danvers.
Conditions comptant. 21 juil—

PAR SYKES, HYDE & CO.
Farine, Lard côtes et Epaules.
SAMEDI, 22 courant à 9 heures 1/2, il sera vendu sur la Levée, vis à vis la rue Lafayette, pour le compte de qui il appartiendra,
46 barriques lard côtes, plus ou moins,
66 do jambons et épaules do do
50 barils farines, plus ou moins, marque St Louis, avariés en partie à bord du steamer Uncle Sam, pendant le voyage de St-Louis, à ce port. 21juil

Excellente occasion—Cabriolet et Jument.
PAR P. E. TRICOU, Encanteur.
SAMEDI, 22 courant, il sera vendu, à midi, à l'encan vis à vis la Bourse St-Louis
Un très beau cabriolet à quatre roues, avec son harnais, le tout parfaitement conservé, et convenable pour un médecin ou une famille. Aussi la jument, excellente bête, bien connue en ville.
Conditions: comptant. 20 juil—3

Toile avariée, etc.
PAR F. H. PETITPAIN.
SAMEDI, 22 juillet 1848, il sera vendu, à dix heures, à son magasin d'encan, No 6, rue du Canal, pour compte de qui il appartiendra
6 caisses toile en pièces et demi pièces, légèrement avariées.
AUSSI:
Coutils imprimés, mousselines unies et à raies, toile à drap 12/4, cotons, et une variété d'autres marchandises. 20 juil—3

Cent vingt-six lots de terre au Faubourg Tremé, chemin du Bayou et au Nouveau Faubourg Marigny.
PAR S. GUINAULT, Encanteur.
IL sera vendu le samedi 22 juillet 1848, à midi précis, à la Bourse de la Cité, rue St Louis
1o. 3 lots de terre ayant chacun 27 pieds de face à la rue Prieur, sur 122 pieds de profondeur, entre St Anne et Dumaine.
2o. 2 lots de terre situés sur le chemin du Bayou, touchant aux propriétés de M. Morphy.
3o. Un lot encoignure Villeré et Laharpe
4o. 65 lots au faubourg Tremé, près la propriété Kernion.
5o. 44 lots au nouveau faubourg Marigny
6o. Un lot au faubourg Tremé, 30 pieds de face à la rue Roman sur 144 pieds de profondeur entre Dumaine et St-Philippe.
7o. 2 lots de terre rue des Ursulines, entre Derbigny et Roman.
8o. 2 lots situés sur la promenade du Canal Marigny, ayant chacun 100 pieds de face sur environ 300 pieds de profondeur, ces deux lots sont très élevés.
9o. 2 lots de terre rue Bagatelle entre Moreau et Urquhart.
10o. 2 lots de terre rue Union, encoignure Prosper.
11o. 1 lot de terre encoignure Union et St-Jean-Baptiste.
Conditions—Un tiers comptant et la balance à 6 et 12 mois de crédit en billets endossés à satisfaction et hypothèque jusqu'à parfait paiement.
Les plans peuvent être vus à la Bourse. 20 juil

Vente sans réserve de 5 beaux lots de Terre, près de l'Esplanade.
PAR S. GUINAULT, Encanteur.
IL sera vendu samedi, 22 juillet 1848, à midi précis, à la Bourse de la Cité, rue St-Louis,
5 lots de terre situés dans l'îlet renfermé par les rues de l'Esplanade, Derbigny, Kerlerec et Roman. Voir le plan maintenant à la Bourse.
Conditions—comptant.—Actes pardevant F. Percy, not. pub. 15juil

EN MAGASIN ET A VENDRE par le soussigné:
200 caisses absinthe différentes marques
25 do liqueurs fines, surfines et superfines
25 do do do demi barils
150 do vin muscat de Frontignan
200 paniers anisette extra superfine
caisses marasquin différentes marques
30 do parogao, do do
30 do fruits au jus, de Thevenaud.
30 do eau de fleur d'oranger.
200 paniers champagne différentes marques.
[illegible]
14juil NUMA LACOSTE, 147 rue Royale

EN magasin et à vendre par le soussigné:
20 barriques vin rouge, St-Emilion No 1, 2 et 3.
20 do do St-Estèphe Médoc
20 do do St Julien Médoc
25 do do Gruau Larose;
25 do do Chateau Margaux
30 do do Chateau Léoville;
30 do do Chateau Lafitte;
12 do blanc Haut-Sauterne;
8 do do Haut Barsac;
60 demi do rouge St-Emilion Nos 1, 2 & 3.
30 do do St Julien Médoc
35 do do Chateau Margaux,
25 do do Chateau Lafitte;
30 do do Chateau Léoville;
40 do blanc Haut-Sauterne;
30 do do Haut Barsac;
25 barils vinaigre de vin blanc (Meunier frères).
35 do ou quarts de pipes cognac, différentes marques.
300 caisses vin Pauillac Médoc, 12 bout.
200 do do do Cantenac Médoc 12 do
200 do do do St Julien Médoc 12 do
150 do do do St Estèphe Médoc 12 do
40 do do do Haut-Brion, 12 do
30 do do do do 24 1/2 bout.
100 do do do Chateau Margaux, 12 do
40 do do do do 24 1/2 do
25 do do do Chateau Léoville, 12 do
40 do do do do 24 1/2 do
40 do do do Chateau Lafitte, 12 do
40 do do do do 24 1/2 do
20 do do do Chambertin, 12 b (Bourg)
10 do do do do 24 1/2 do do
15 do do do Nuits, 12 bouteilles do
8 do do do do 24 1/2 do do
18 do do do Volnay, 12 do do
6 do do do do 24 1/2 do do
NUMA LACOSTE,
14juil 147, rue Royale

L'IMAGE.
REVUE MENSUELLE ILLUSTREE D'EDUCATION, D'INSTRUCTION ET DE RECREATION.
L'IMAGE paraît une fois par mois en une livraison de 32 pages grand in-8o, ornées d'un grand nombre de gravures sur bois pour l'intelligence des sujets.
Les abonnemens partent du commencement de l'année 1847.—(L'année 1847 est complète!)
Les premiers souscripteurs recevront à titre de prime 3 volumes d'une charmante collection connue sous le titre de NOUVEL AMI DES ENFANS, par M. Saint-Germain Leduc.
Cette faveur est étendue aux personnes qui en achetant le volume de 1847 (qui est en vente), s'abonnent à l'année 1848, dont le premier No. est reçu.
Le prix de l'abonnement est de $2 50 par an d'avance; on ne souscrit pas pour moins d'une année.
VICTOR HEBERT,
18 mai 149, rue de Chartres.

FOULARD de coton pour le marché du Mexique:
12 caisses foulards imprimés;
6 caisses madras ordinaires, en débarquement du navire May Flower, du Havre, à vendre par H. DE GOER & RIFFLARD,
13 mai 21, rue des Magasins

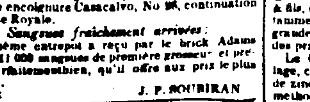

SANGSUES, SANGSUES.
19,000 SANGSUES de première qualité, de premier choix.—Vu la vaste masse de sangsues qui se trouvent aujourd'hui sur la place, le soussigné les offre aux prix les plus réduits.
Il maintiendra son bas prix pendant toute la durée des maladies, à son grand dépôt général, rue de l'Esplanade encoignure Casacalvo, No 96, continuation de la rue Royale.
Sangsues fraîchement arrivées:
Le même entrepôt a reçu par le brick Adams Gray—11 000 sangsues de première grosseur et première parfaitement bien, qu'il offre aux prix le plus modéré.
4 sept J. P. SOUBIRAN

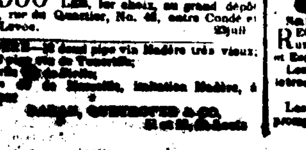

REÇU par le brick Tres de Mayo:
3 caisses SANGSUES HONGROISES, les seules sur la place, à vendre au grand dépôt, rue du Quartier, No. 46. 4 août
96,500 HONGROISES ET ESPAGNOLES, 1er choix, au grand dépôt général, rue du Quartier, No. 46, entre Condé et Vieille-Levée. 29juil

MADERE—... demi pipe vin Madère très vieux; [illegible] ... imitation Madère, à vendre par DABAN, QUEYROUZE & CO. 8juil 11 et 13, St-Louis

Paquebot régulier le Pelican.
POUR BILOXI, PAR LA BAIE ST. LOUIS, PASSE CHRISTIANE & MISSISSIPPI CITY
Le bateau neuf à haute pression PELICAN, capitaine L. F. Hermann, fait trois voyages réguliers par semaine, comme suit:
Il part du nouveau Canal
MARDI après midi à l'arrivée de la berge de 4 h.
JEUDI après midi " " " " 4 "
SAMEDI matin. " " " " 6 "
Il part du Rail Road Pontchartrain
MARDI après midi à l'arrivée des chars de 6 h.
JEUDI après midi " " " 6 "
SAMEDI matin " " " 9 1/2 "
Il repart de Biloxi
LUNDI après-midi à 5 heures
MERCREDI après-midi " 5 "
VENDREDI après-midi " 5 "
19 juin

PAQUEBOT REGULIER.
STEAMER BELLE ISLE.
Pour la côte, Donaldsonville, New-River, bayou Goula, Plaquemines, Baton Rouge, Port Hudson, Waterloo, Bayou Sara, Tunica, Williamsport, Fort Adams et les ports et habitations de la route.
LE steamer neuf et solidement construit BELLE ISLE, capitaine J. C. Jodfrion, ayant été acheté expressément pour les voyages ci-dessus, commencera ses voyages réguliers à partir de mardi 27 juin et continuera toute la saison comme suit: Départ de la Nouvelle Orléans tous les mardis à 10 heures. Retour départ de Fort Adams tous les jeudis à 9 heures de Williamsport le même jour à midi et de Bayou Sara tous les vendredis matin à 11 heures. Le Belle Isle a disposé ces heures de départs de manière à descendre la côte tous les samedis dans la journée. Le capitaine Jodfrion se flatte que les passagers qui voudront bien s'embarquer à son bord, s'y trouveront aussi confortablement que dans les meilleurs bateaux du fleuve. La table sera pourvue des meilleurs articles du marché. Pour fret ou passage, s'adresser à bord ou à
R. DUNBAR & Co, 97, rue Gravier.
ROMAN & KERNION, 3, Front Levee.
17 jn GERARD & FERIER, 14, rue Conti.

Mandeville, Lewisburg et Madisonville
Paquebot régulier partant chaque jour pour Mandeville, Lewisburg et Madisonville et correspondant avec les voitures pour Covington. Le nouveau et magnifique bateau à vapeur L'OLIVIA, capt. J. C. O. Gracy, construit expressément pour la navigation du lac Pontchartrain, réunissant tous les accommodements désirables, fera pendant l'été les voyages comme suit, quittant le wharf du chemin de fer du lac Pontchartrain:

Lundi	après l'arrivée des chars de		2 h. 1/2	ap.-midi,
Mardi	do	do	2 h. 1/2	do
Mercredi	do	do	2 h. 1/2	do
Jeudi	do	do	2 h. 1/2	do
Vendredi	do	do	2 h. 1/2	do
Samedi	do	do	4 h.	do
Dimanche	do	do	8 h.	du matin
MADISONVILLE:				
Mardi	do	do	8 h.	du matin
Mercredi	do	do	8 h.	do
Jeudi	do	do	8 h.	do
Vendredi	do	do	8 h.	do
Samedi	do	do	8 h.	do
Dimanche	do	do	5 h.	do
Dimanche	do	do	4 h.	du soir.

Pour autres informations, s'adresser à
EUG. ROCHEREAU & Co,
3juin—3m 17 & 19, rue St Louis

Paquebots de Bayou Sara et Tunica.—Le steamboat ELISKA, capitaine J. G. Landry, partira de la Nouvelle-Orléans tous les Mardis à 9 heures du matin, et tous les Vendredis à 5 heures du soir, et au retour partira de Bayou Sara tous les Mercredis et Dimanches à 10 heures du matin.
N. B. L'Eliska fera jusqu'à l'automne le service de l'UNCLE SAM.
Pour fret ou passage s'adresser à bord ou à
J. A. BRAUD & LANDRY
8avril GERARD & FERRIER, Agents.

POUR LA BALIZE et Pointe à la Hache. — Le bateau à vapeur COURIER, capt. J. Martin, partira pour les ports ci-dessus tous les samedis à dix heures et sera de retour tous les mardis soir. Pour fret ou passage s'adresser à bord ou à
AUG. LAROSE Agent,
25 m 70 Vieille Levée.

Malle des Etats-Unis—Pour BAYOU SARA et tous les ports intermédiaires. — Le magnifique steamer LUNA, capt. Jesse Hart, partira de la Nouvelle-Orléans pour Bayou-Sara tous les Dimanches à 9 heures A. M., tous les Mercredis à 9 heures, de Bayou Sara pour la Nouvelle Orléans tous les Lundis et Jeudis à midi, il arrivera à la Nlle-Orléans le jour suivant. Pour fret ou passage, s'adresser à bord au débarcadère des bateaux de Bayou-Sara.
15mars

Jours de départ et arrivages pendant l'été
Le steamer BELLE CREOLE, capt. P. A. Champomier, reprendra ses voyages d'été. Partant de la Nlle-Orléans les dimanches et jeudis à 9 heures du matin, pour Bayou Sara et tous les ports intermédiaires; les dimanches elle ira jusqu'à Tunica et Williamsport. Pour le retour, les départs auront lieu de Bayou Sara les mardis et vendredis à 10 heures A. M. et l'arrivée en ville de bonne heure le jour suivant.
Pour fret ou passage, ayant de magnifiques emménagements, s'adresser à bord ou à
J. C. CHAMPOMIER, Agent,
24fev No 46 1/2, Vieille Levée

POUR LA HAVANE—Samedi, 22 courant—Le paquebot brick P. SOULE, capt. Smith ayant une partie de son chargement engagé, partira au jour indiqué ci-dessus. Pour la balance de fret ou passage, s'adresser à
TROISGROS & LAMPRE, 96, Vieille Levée
ou à W. H. SIMMONS,
11juil 31, rue Gravier

POUR NEW-YORK—Ligne de paquebots de Stanton—Pour partir sous peu—Le navire fin voilier EDGAR, capt. Chs. B. Smith, ayant la plus grande partie de son chargement engagé et chargeant, partira comme il est dit ci-dessus. Pour balance de fret ou passage, avec de beaux emménagements, s'adresser à bord, vis à vis le marché aux légumes, ou à
J. W. STANTON & Co,
18juil enc. Magasins et Lafayette

POUR NEW-YORK — Ligne de paquebots de l'Union.—Pour partir samedi 22 courant—Le paquebot fin voilier WABASH, capitaine Wm. Hathaway, a besoin de 250 balles de coton et partira comme il est dit ci-dessus. Pour fret ou passage, s'adresser à bord, vis-à-vis le marché aux légumes, ou à
JOHN O. WOODRUFF & Co,
1er juil 93 et 95, rue des Magasins.

POUR BOSTON—Le navire fin voilier MERCHANT, cap. Pedrick, partira sous peu. Pour balance de fret ou passage, s'adresser à L. H. GALE,
14juil 93 Commune

POUR BOSTON.—Le navire fin voilier JACOB PERKINS, capt Winsor, partira sous peu. Pour fret ou passage s'adresser à
L. H. GALE,
3 juil 93 rue Commune

POUR APALACHICOLA — La goëlette fine voilière MYSTIC, capitaine Crane partira dans quelques jours. Pour fret, s'adresser à ALF. KEARNY & CO.,
15juil 98, rue des Magasins.

Pour Norfolk, City Point et Richmond.—Ligne de paquebots de la Virginie et Louisiane.—La barque fine voilière PHENIX, capitaine Barnester, ayant la plus grande partie de son chargement engagé, partira sous peu. Pour fret ou passage, s'adresser à bord, vis à vis le marché aux légumes, ou à
4 juil BAILEY BAXTER, 77, rue Commune

POUR BREME—Le navire fin voilier CALCUTTA, capitaine Woodrow, partira sous peu. Pour fret de 200 boucauts de tabac ou passage, s'adresser à L. H. GALE,
14 juil 93 Commune

POUR BORDEAUX — Le navire français fin voilier, de 1ere classe, ODETTE, capitaine Lafeva, est maintenant prêt à recevoir le fret pour le port ci-dessus. Pour passage, ayant de beaux emménagements, s'adresser au capitaine à bord, en face de la rue des Ursulines, ou à
F. JORDY,
1er juillet No. 10, rue Conti

POUR BORDEAUX.—Le navire de première classe, fin voilier GENEVA, capt. Tucker, ayant la plus grande partie de son chargement à bord et chargeant. Pour fret de 400 barriques de tabac ou passage, ayant de beaux emménagements, s'adresser à bord ou à
L. H GALE,
27jn 93 Commune.

POUR ANVERS.—Le navire fin voilier REALM, capt. Stevens, partira sous peu, pour balance de fret de 300 balles de coton et 200 boucauts de tabac, s'adresser à
L. H. GALE,
11juil ou BAILEY & BAXTER

POUR GENES—Le navire fin voilier CATO, capt. J Weiner, partira sous peu. Pour fret de 400 balles ou passage, s'adresser à
L. H. GALE,
21jn 93, rue Commune

POUR BREME—La barque fine voilière A. G. HULL, capt Curtis, ayant la plus grande partie de son chargement engagé, partira sous peu. Pour fret léger, s'adresser à
L. H. GALE,
15jn 93, rue de la Commune.
Pour passage s'adresser à bord.

On demande une goëlette de 300 à 400 barils pour prendre un chargement pour New-York, elle ne doit pas tirer plus de 7 pieds chargée, un bon fret lui sera donné. S'adresser à
ALFRED KEARNY & Co,
21 juil 98, rue des Magasins

A AFFRETER—Le navire fin voilier de première classe, VAILLANT, capitaine Caudignon, est maintenant prêt à recevoir du fret. Pour les conditions s'adresser à bord en face de la rue des Ursulines ou à F. JORDY,
18 juil—15 10, Conti.

A VENDRE OU FRETER—Un schooner pouvant porter environ 450 barrils sous le pont. S'adresser à ALFRED KEARNEY & CO,
11 juil 98 rue des Magasins.

A AFFRETER pour Bordeaux le navire le PHILANTHROPE capitaine Arnaud. Pour fret ou passage, s'adresser au capitaine à bord, ou à DUBUCH F.,
6 jt 77, rue St Louis.

A VENDRE—Une goëlette d'une marche supérieure, du port d'environ 100 tonneaux, en très bon ordre, et ayant une belle cabine, doublée et chevillée en cuivre, construite depuis 3 ans; elle sera vendue pour à peu près la moitié de sa valeur. Elle a actuellement une charte de $1000 par mois et les frais de port payés pour 6 mois.
ALFRED KEARNY & Co,
1er juil 98, Magasins.

A AFFRETER — Pour Baltimore Norfolk ou Richmond.—La barque fine voilière KATHLEEN, capitaine Drerbert, prendra du fret pour l'un des ports ci-dessus. S'adresser à
P. W. STANTON & Co.
27 juin Encoig. Magasins & Lafayette

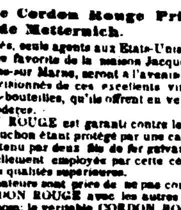

Champagne Cordon Rouge Prince de Metternich.
LES soussignés, seuls agents aux Etats-Unis pour cette marque favorite de la maison Jacquesson & fils, de Châlons-sur Marne, seront à l'avenir constamment approvisionnés de ces excellents vins en grandes et demi-bouteilles, qu'ils offrent en vente à des prix très modérés.
Le CORDON ROUGE est garanti contre le coulage, chaque bouchon étant protégé par une capsule de zinc et maintenu par deux fils de fer galvanisés, méthode nouvellement employée par cette célèbre maison pour ses qualités supérieures.
Les consommateurs sont priés de ne pas confondre notre CORDON ROUGE avec les autres marques du même nom; le véritable CORDON ROUGE PRINCE DE METTERNICH portera toujours le nom de MM. Jacquesson & fils sur le bouchon.
Ch. MAILLOT & Co,
7 juin—2m No 33, rue Gravier

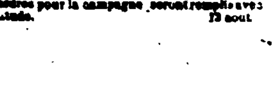

Sangsues. Sangsues. Sangsues.
REÇUES par les derniers arrivages de France un assortiment de sangsues fraîches Hongroises et Espagnoles.
Les personnes qui veulent du bon, sont priées de se trouver à mon dépôt général, 167, rue de Chartres.
J. B. RUBCONI.
Les ordres pour la campagne seront remplis avec promptitude. 12 août