Marchandises sèches en gros.

LOHNE & FROIS, ayant [illegible] de France une grande quantité de marchandises, toutes nouveautés, [illegible] de la campagne qu'ils auront [illegible] magasin, le plus bel assortiment [illegible] offert dans cette ville, et qu'ils [illegible] à des prix très modérés.

Indiennes riches, genre [illegible]
Do fonds couverts, [illegible]
Do écossaises et [illegible]
Do noires unies, [illegible]
Do fonds blancs, [illegible]
Mousselines laine et [illegible]
Damas coton à rideaux [illegible]
Do en laine do do
Coton uni satiné et damassé pour rideaux,
Mousselines satinées brodées pour robes et pour rideaux,
Barèges unis, imprimés, brodés et façonnés pour robes,
Un grand assortiment d'articles pour deuil en général,
Gants en peau, [illegible] unis et égyptiens,
Manteaux et mantelets des derniers modèles,
Mouchoirs batiste brodés, à rivière et ourlet,
Do Madras [illegible]
Economie de laine, article nouveau,
Cols mousseline, tulle, batiste et [illegible],
Pelerines, canezouts, manchettes et voiles,
Ombrelles avec et sans franges et parapluies divers,
Soieries noires moirées et gros grains unis,
Taffetas, satins turcs, gros d'Afrique et Florence,
Soieries glacées unies et façonnées,
Velours de soie noirs et en couleurs,
Draps noirs et en couleurs, satin laine et casimirs,
Bretelles, cravattes et mouchoirs foulards imprimés,
Chales satin, mérinos, Cachemire, Thibet et mousseline laine,
Franges, passementeries, dentelles noires et blanches, et beaucoup d'autres articles de fantaisie entièrement nouveaux.

AUSSI, constamment en magasin et devant recevoir par presque tous les arrivages du Havre, afin d'en avoir constamment un grand assortiment, parfumerie, bimbeloterie, mercerie, plumeaux, enfin un assortiment complet d'articles de Paris.
LOHNE & FROIS,
4 sept 21, rue de Chartres.

LE soussigné offre à vendre d'importations directes et récentes:
100 barriques St Julien Cantet 1844.
50 do Langoua 1843.
12 do Marcau 1841.
20 do Beychevelle 1811.
200 caisses Cantenac & Beychevelle 1841.
300 do Pauillac.
100 do vieux Madère.
50 paniers Champagne.
50 caisses liqueurs superfines.
40 do absinthe suisse.
75 paniers bouteilles vides.
400 paniers huile d'olive, 24 onces.
800 quarts Madère et Porto de Marseille.
En magasin:
2 pipes et 20 quarts Cognac supérieur.
100 quarts Madère. P. LONGIS,
31 aout 116, rue Royale

EN débarquement du navire Rialto, du Havre, et à vendre par les soussignés:
5 balles coton-nade nouveau genre.
10 do do bleu uni qualité supérieure.
5 do do façonnées do do
10 caisses foulards coton imitation soie.
5 do parapluies de 18 à 36 pouces.
3 do mouchoirs batiste unis, brodés et feston.
1 do mousseline Suisse unie.
1 do linge de table extra riche.
3 do châles coton 6/4.
3 do Barège nouveau.
10 balles couvertures de 6 à 10 points extra riche.
Toutes ces marchandises ont droit au drawback.
H. DE GOER & RIPFLARD,
14 21, rue Magasins.

JE soussigné, inventeur du Sirop connu sous le nom de "SIROP VEGETAL INDIEN DE RICHARD", déclare par les présentes, et fais savoir au public que, par acte passé le 12 février 1848, devant Paul Emile Laresche, notaire en cette ville, j'ai vendu, cédé et abandonné mes droits, privilèges et avantages à M. Louis Pinac, pharmacien, demeurant en cette ville, à l'une des encoignures Orléans et Dauphine, et qu'à partir de ce jour ledit sieur Pinac pourra seul confectionner et vendre ledit sirop, dont je lui ai remis la recette.
Nouvelle-Orléans, le 12 février 1848.
JEAN RICHARD.

SIROP VEGETAL INDIEN DE RICHARD.
Etant devenu le seul et unique propriétaire des Sirops connus sous les noms de SIROPS INDIENS DE RICHARD, l'un pour la dyssenterie, et l'autre pour les affections de poitrine, rhumes, catarrhes chroniques, bronchites, &c., &c., je préviens que l'on trouvera ces deux préparations à ma pharmacie.
L. PINAC,
Encoignure des rues Orléans et Dauphine.
N. B. A partir de ce jour les étiquettes porteront ma signature, et les bouteilles seront accompagnées d'un imprimé donnant la manière d'en faire usage.
11 fev—a

Aux Marchands, Habitants et Médecins de la campagne.
ON trouve toujours chez le soussigné des médicaments, drogues, produits chimiques, instruments de chirurgie et autres, &c., &c., garantis de première qualité et à des prix modérés; il a des relations directes avec les premières maisons d'Europe et du Nord [illegible] demandant que de faibles quantités à la fois, souvent renouvelées.
A. A. PEYCHAUD,
21 jan—1an 123, rue Royale.

THOMAS C. PAYAN & CO,
Manufacturiers et Marchands en gros et en détail d'Habillements,
No 10, rue du Canal, entre Chartres et Vieille-Levée,
Batisses de Paulding.
Manufacturiers:
CRANE PAYAN & CO, No. 133, Market Street, [illegible] Newark, New Jersey.

WM. L. BURGESS & Co.,
Marchands Commissionnaires.
Marchands de Foin, Mais, Avoine, et Produits de l'Ouest,
No. 11, Front-Levée,
Entre les rues Douane et Bienville,
Nouvelle-Orléans.
Une attention toute particulière sera donnée aux consignations ou expéditions de marchandises.
3 mai

SARDINES ET SAUMONS A L'HUILE—[illegible] de la marque A. Gillet & Co
[illegible]
A vendre par B. TALAMON,
20 juil 162, rue Royale

CHAMPAGNE—350 paniers des marques suivantes:—Sirau, La Tour, Ancre bleue, Ancre aurore, Ancre, Rose Chanoine et Dagonet, à vendre par E. ROCHEREAU & CO.,
10 juil 17 et 19, rue St-Louis.

FRUITS A L'EAU DE VIE—Abricots, prunes, poires en paniers de une et demi-litre. Cerises à l'eau de vie, de Champeau et de Bricks; absinthe de Sauvajol & Bruneton, kirsch suisse de L. Richardet; bouteilles vides de 12 et 24 onces; bouchons ordinaires, bouchons demi longs; bouchons longs fins, à vendre par B. TALAMON,
20 juil 162, rue Royale

VIN—30 barriques vin rouge Montferrand,
30 barriques vin rouge St Julien Médoc,
30 do do vin rouge vieux do
20 do do do do extra St Emilien,
20 do do do do du Château Lafitte,
[illegible] demi barriques vin rouge vieux St Julien,
[illegible] caisses vin rouge Chateau Margaux,
30 do do do vieux St Julien,
100 do do blanc Haut Sauterne et Haut-Barsac,
15 do absynthe suisse, 15 do kirsch do
300,000 bouchons fins 200,000 do do pointus,
10,000 do pour damejeannes, 20 caisses vieux Cognac, 4 1/2 pipes vieux Cognac.
Liqueurs, anisette, fruits à l'eau de-vie, maraschino, curaçao, damejeannes, &c., &c., à vendre par DUBUCH F., 77, rue St Louis,
30 mai entre Bourbon et Royale.

300 caisses vin Chateau Margaux; 100 barriques vin St Julien et Montferrand; 100 caisses vin blanc vieux Sauterne et Barsac, cerises, abricots, prunes, poires à l'eau de vie, absinthe, kirsch, eau de fleur d'oranger, damejeannes et autres articles d'importation récentes, à vendre par DUBUCH F.
22 mai 77, St-Louis, entre Royale et Bourbon.

COGNAC dans les magasins de la Douane:
20 quarts cognac 1re preuve, E. Dubois;
10 barriques do 1re do, fine champagne,
A vendre par FERBOS FRERES,
1 juin Encoig. Royale et Dumaine

VINS EN CAISSES—
[illegible] caisses vin rouge St Estèphe Médoc,
[illegible] do do St Julien Médoc,
[illegible] do do St Emilion.
100 do do Chateau Saint Médoc
A vendre par FERBOS FRERES,
13 juin Encoig. Royale et Dumaine.

ABSINTHE ET KIRSCH—50 caisses absinthe de la marque Arnault Long & Co., 30 caisses kirsch de la Forêt Noire, à vendre par FERBOS FRERES,
13 juin Encoig. Royale et Dumaine.

J. E. LOHRE & CO.,
MAGASIN DE MERCERIE,
84 rue de Chartres, entre Bienville et Conti.
NOUS avons l'honneur d'informer les dames que nous avons reçu un nouvel assortiment de Soie, Perles, Glands, Anneaux et Aiguilles à crochet pour bourses et sacs,
[illegible] aout

500 balles de couvertures 3 points, qualité supérieure, à vendre par
H. DE GOER & RIPFLARD,
21 juin 21, rue des Magasins.

EN débarquement du navire Picard, de Marseille, et à vendre par le soussigné:
200 paniers de 12 bouteilles huile de 27 onces (M. Sue.
20 paniers de 24 demi bouteilles de 18 onces (M. Sue.
15 paniers de 12 demi bouteilles de 10 onces (M. Sue. P. LONGIS,
14 aout 116, Royale.

VINS DE FAMILLE—Les soussignés ont constamment en main un bel assortiment de vins en barriques et barils. Leur stock se compose des marques suivantes: St Julien, St Estèphe, Pauillac, Margaux et Cantenac, qu'ils offrent de vendre à des conditions libérales.
J. F. BERCIER & Co,
7 aout 54, Vieille Levée.

OLIVES—75 caisses olives vendales françaises en déchargement et à vendre par
J. F. BERCIER & Co,
7 aout 54, Vieille Levée.

BOUTEILLES—[illegible] paniers de 130 chaque, bouteilles de Marseille, contenant 30 onces, à vendre par J. F. BERCIER & Co,
7 aout 54, Vieille Levée.

A Vendre, en débarquement du navire Afghan, de Bordeaux,
40 barriques vin rouge St Estèphe & Ledon.
50 barils vin blanc Haut-Sauterne.
32 caisses de 24 1/2 bouteilles vin blanc Haut-Sauterne.
160 caisses de 12 bouteilles vin blanc Haut-Sauterne.
50 paniers de 6 bouteilles gingolet d'Angers.
37 do de 12 do do do
55,000 bouchons à damejeannes,
20,000 do longs superfins,
40,000 do 1/2 longs do
200 caisses absinthe Sauvageole, Bruneton & C
91 caisses fruits à l'eau de vie.
par POUGET Fils,
27 aout 19, rue Conti, entre Chartres & Levée

SEL—8800 boisseaux des Iles Turques, à vendre par C. J. WHEELER,
7 sept 5, Bank Place.

WYLIE & BOANA, ont transféré leur domicile au No 29, Vieille Levée, entre les rues Douane et Bienville. 6nov

EN débarquement du Titi, de la Havane:
La Cire blanche belle,
Racine de Calaguala,
Charpie [illegible],
Beurre de cacao,
Huile d'amande douce,
Fleurs de [illegible], à vendre par
P. CUSACHS,
22 aout encoig. Condé et St Philippe.

HUILE D'OLIVES—A vendre en magasin par les soussignés:
223 paniers de 12 bouteilles, de 24 onces, marque Plagniol véritable.
125 paniers de 24 demi bouteilles de 12 onces, même marque.
27 paniers de 12 bouteilles de 24 onces, marque Marcellin Fue.
168 potiches huile d'[illegible], de un gallon un quart chaque. J. F. BERCIER & Co,
31 mai 54 Vieille Levée

BLUE LICK en barils, [illegible] arrowroot, tapioca, [illegible] mousse d'Irlande ou Carrageen, [illegible] colle de poisson, de Russie, [illegible] de Cooper, gélatine en tablettes [illegible], colle blanche pour chapeaux, [illegible] liquide, bleu en liquide, essences de [illegible], baies de genièvre, en débarquement et à vendre par H BONNABEL, Droguiste en gros,
26 mai encoignure Natchez et Tchoupitoulas.

IMITATIONS Madère et Porto:
120 quarts en douane,
[illegible] do en magasin.
31 mai P. LONGIS, 126, Royale.

[illegible]

1000 [illegible] et en détail [illegible]
6 sept

1500 POELES [illegible] à vendre [illegible] et en détail, à très bas prix [illegible]
6 sept

VERRERIE—[illegible] de diverses [illegible] et en caisse.
Flacons bouchés à l'émeri de toutes grandeurs.
Vases [illegible] de toutes grandeurs.
Bocaux cylindriques, de 2 à 5 gallons, couverts en verre et en fer blanc vernissé, avec trois anneaux et simples.
Verres pour les malades.
Ventouses en verre et en corne.
Biberons pour malades, nouvelle forme très commode.
Biberons [illegible]
Pipes à tabac, pincettes, &c., &c., à vendre par H. BONNABEL,
4 sept Rue Natchez et Tchoupitoulas.

EN débarquement du navire Rialto, du Havre, et à vendre par D. LANATA, rue Jefferson, Nos 9 et 10,
900 fromages tête de mort Hollande;
30 tonneaux Gruyère;
1300 damejeannes françaises de 5 gallons;
200 do do de 3 do
200 do do de 2 do
6 sept.

GRAISSE—60 barils graisse [illegible] à vendre par C. J. WHEELER,
6 sept 5, Bank Place.

BLANC DE BALEINE—200 caisses blanc de baleine New-Bedford, qualité [illegible], à vendre par C. J. WHEELER,
6 sept 5, Bank Place

A LOUER.—Une maison [illegible] rue St-Louis, No 24 [illegible] S'adresser à EUG. ROCHEREAU & CO.,
3 sept 17 et 19 rue St-Louis.

PLATRE DE PARIS.—300 barils plâtre de Paris, marque [illegible], à vendre par JOHN STROUD & Co,
23 aout 146, Commune

CAFÉ DE RIO—1500 sacs café vert de Rio, en double sacs, et à vendre par J. W. STANTON & Co,
22 aout enc. Magasins et Lafayette

CAFÉ DE LA HAVANE—[illegible] sacs café supérieur de la Havane, à vendre par J. W. STANTON & Co.,
22 aout enc. Magasins et Lafayette

CAFÉ.—1,000 sacs Rio vert, première qualité en double sacs, à vendre par
22 aout C. J. WHEELER, 5, Bank Place

VIN VIEUX.—40 barriques Montferrand et 30 barriques Bourg 1re côte, en déchargement du navire Afghan, de Bordeaux, et à vendre par J. F. BERCIER & Co,
22 aout 54, Vieille Levée.

PEINTURE, HUILE ET ESSENCE—
10 tonneaux peinture blanche pure No 1 et 2
1000 liv. peinture verte de chrome de Paris.
1000 livres peinture noire.
1000 liv peinture jaune et rouge.
10 barils essence térébenthine.
20 barils huile de lin.
6 barils vernis japan et copal.
2000 liv. litharge et minium, à vendre par P. CUSACHS,
17 aout Encoig. Condé et St Philippe.

UN grand assortiment de marchandises sèches, tels que merceries, bonneteries et parfumeries.
F. & J. LACOSTE,
18 aout 105, rue Royale

TOUJOURS en mains un grand assortiment de médicaments et d'ouvrages pour suivre la méthode de F. V. Raspail. F. & J. LACOSTE,
18 aout 105, rue Royale

VINS ROUGES EN CAISSES—[illegible] caisses vin rouge Cantenac, Pauillac, Médoc, St Julien Médoc, Chateau Margaux, Chateau Léoville (vieux), Chateau Lafitte idem, en grandes et demi bouteilles, à vendre par NUMA LACOSTE,
17 aout No. 147, rue Royale

VINS blancs en caisses—350 caisses vin blanc Barsac, Haut Sauterne et Haut Barsac, en grandes et demi bouteilles, à vendre par NUMA LACOSTE,
17 aout No. 147, rue Royale

FRUITS A L'EAU DE VIE—70 caisses fruits à l'eau-de-vie assortis.
25 caisses prunes à l'eau-de-vie.
10 do poires do
15 do pêches do à vendre par NUMA LACOSTE,
17 aout 147, Royale.

FRUITS AU JUS—25 caisses fruits au jus, de la marque de Theyssenaud, à vendre par NUMA LACOSTE,
17 aout 147, rue Royale.

LIQUEURS au drawback—70 caisses liqueurs assorties, en douane et à vendre par A CARRIERE,
16 mai 34 Vieille Levée.

EAU de fleur d'oranger—30 caisses eau de fleur d'oranger, à vendre par NUMA LACOSTE,
17 aout 147, rue Royale.

DEPOT GENERAL des Conserves alimentaires de la fabrique de MM. LANGLAIS & Co., à St Louis (Missouri).
Les soussignés préviennent les marchands et les consommateurs que le seul dépôt de ces Conserves est établi chez eux, où l'on en trouvera constamment le choix le plus varié, et que tous les ordres qu'ils recevront seront remplis avec promptitude.
Les capitaines de navires pourront se fournir de tout ce qui est nécessaire à un voyage.
FERBOS Frères,
13 juin—1m Encoig. Royale et Dumaine.

EAU-DE-VIE.—480 quarts pipes 1re preuve, F. Godard & Co.
4 demi pipes 1re preuve J. B. Godard,
5 quarts do do do
24 do do do M. Castillon Jr. 1835.
10 demi do do Jas et A de Lafontaine.
5 quarts do do do
10 demi do do 4e preuve, Rochelle, Cornier, Martin
9 quarts do do do do
10 demi do do do do de Seignette.
2 do do do M. Castillon.
3 quarts do do James Hennesy.
5 demi do do Pinet Castillon & Co.
4 quarts do do do
26 demi do do J. J. Dupuy.
25 quarts do do
A vendre par EUG. ROCHEREAU & Co,
21 aout 17 et 19, rue St Louis.

COGNAC dans les magasins de la Douane:
10 quarts cognac, 1re preuve E. Dubuc;
10 barriques do 1re do fine champagne
A vendre par FERBOS FRERES,
21 aout enc. Royale et Dumaine

ABSINTHE ET KIRCHWASSER—73 caisses de la marque Arnauld Long & Co, à vendre par FERBOS FRERES,
21 aout enc. Royale et Dumaine

REÇU par le steamer Iowa, de St Louis, et à vendre par les soussignés:
250 boites pâtés de tomates,
200/2 do do
10 caisses pâtés assortis,
3 do gelée de groseilles,
3 do do de framboises.
FERBOS Frères,
21 aout Encoig. Royale et Dumaine.

VIN en caisses—1000 caisses [illegible] St-Julien, St-Estèphe et St-Emilion, à vendre par FERBOS FRERES,
21 aout Encoi. Royale et Dumaine.

A VENDRE par les soussignés à des prix modérés:
100 barriques vins rouges des marques St. Emilion Nos. 2 et 1, St. Estèphe Médoc, Haut St. Julien, St. Julien Médoc, Haut Brion, Giraud Lafitte, Chateau Margaux et Chateau Lafitte, 30 demi barriques mêmes marques.
F. & J. LACOSTE,
18 aout 105, rue Royale

VINS—300 caisses vins St. Julien Médoc, Cantenac St. Laurent, St. Emilion Nos. 1 et 2, Haut St Emilion, Haut Brion, Chateau Margaux, Chateau Lafitte, Batrac, Haut Barsac et Haut Sauterne.
F. & J. LACOSTE,
18 aout 105, rue Royale

HUILE DE PALMIER—A vendre par ALFRED KEARNY & CO.,
20 juil 36 Magazine.

50 caisses kirchwasser et absinthe, 1re qualité;
25 caisses vins d'Espagne assortis;
20 do curaçao et marasquino, do
100 do fruits assortis, tels que cerises, prunes et poires;
100 paniers anisette superfine;
100 do bouteilles vides;
120,000 bouchons assortis.
F. & J. LACOSTE,
18 aout 105, rue Royale

EN débarquement du navire Commerce, de Marseille: — 30 caisses olives vendales, 10 caisses olives farcies, 60 caisses capres, cornichons et anchois; 40 caisses eau de fleurs d'oranger.
EN MAGASIN:—3,000 boites, demi boites et 1/4 de boites sardines à l'huile; huile d'olive en grandes bouteilles; vin rouge et blanc en caisses et en barriques; cerises à l'eau-de-vie, fruits divers à l'eau de-vie, eau de-vie vieille, 1ère preuve, de Castillon; bouchons longs, bouchons communs en balles et en [illegible] de 300 et de 1000 bouchons; absinthe et kirsch, en caisses, à vendre par B. TALAMON,
27 ju 162, rue Royale.

LE soussigné reçoit par le navire Rochell, du Havre, les marchandises suivantes, qu'il vendra à très bas prix pour du comptant:
Mitaines filet de Paris, demi-longues sans doigts.
Dito do do do avec doigts.
Dito façon dentelle brodée do do
Gants filet soie noirs de Paris, avec bouillon.
Dito do do do do frange.
Dito soie couleurs et noirs, avec manchette dentelle.
Dito soie couleurs, noirs et blancs p. homme.
Mouchoirs [illegible] batiste à jales.
Dito do do à ourlet.
Dito [illegible] brodés et festonnés en couleur.
Mérinos [illegible] chaine (extra).
Mousseline laine noire 5/4.
Dito do do 7/8 de différentes qualités.
Lacets [illegible] pour corset.
Crème de Palma.
Pommade [illegible]
Crême d'amande amère, &c., &c.
S. E. MACARTY,
27 mai [illegible] Bourbon.

Médicaments de Raspail.
UN dépôt des médicaments de M. F. V. Raspail [illegible]
Vve. HENRY, Libraire,
1er aout [illegible] de Chartres.

DIVERS—[illegible] barriques [illegible] de Marseille, [illegible] quarts Porto, [illegible]
5 juin [illegible]

CAFE DE RIO—[illegible]

[illegible]

[illegible]
7 juin—1m Ch. MAILLOT & Co, No 28, rue Gravier.

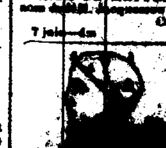

J. B. [illegible]
DENTISTE, rue St-[illegible]
[illegible]
2 Pour plomber [illegible]
3 [illegible]
4 Du haut de la tête à la naissance du cou, [illegible]
5 [illegible]

Université de la Louisiane.
DEPARTEMENT ACADEMIQUE.
J. C. ANTHON, A. M. PRINCIPAL.
CINQ PROFESSEURS ADJOINTS.

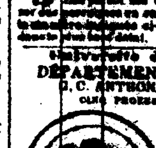

CETTE Institution rouvrira le 1er novembre prochain.
Elle est divisée en les départements élémentaire, d'anglais et de commerce, et de classique. Dans le département élémentaire les jeunes enfants seront reçus; on leur enseignera les éléments d'une éducation anglaise, et alors ils passeront, à une époque convenable, dans les plus hautes classes.
On peut obtenir le programme du cours d'études chez les principaux libraires.
27 juin—3m

Graines fraîches de Jardinage.
Garanties être de la récolte de 1847—Le soussigné vient de recevoir de D. Landreth, à Philadelphie, les graines ci-après, savoir:
Choux et laitues, assortis, chicorée.
Epinard à feuilles rondes.
Navets assortis, poreaux d'Ecosse.
Panais, persil, etc, etc.
Le tout à vendre à meilleur marché que partout ailleurs en ville. WM. IMRN,
19 aout No. 11 rue Commune

Spécifiques pour les Maladies Secrètes.

CES spécifiques sont faciles à prendre et guérissent promptement.
On les trouve à la pharmacie de J. Duclos, rue de la Levée, No 7, vis-à-vis le marché du port. 30 juil—3m

Grande vente au prix coûtant,
De Marchandises Sèches.
No 62, rue de Chartres, à deux portes de la rue d[illegible]

C. M. SIMPSON ayant un grand assortiment de marchandises pour famille, et habitations achetées à l'encan et à très bas prix engage les acheteurs à profiter de son bon marché. On trouvera parmi lui:
Robes de [illegible] et à la dernière mode,
Mousseline française grande largeur, bon teint, à 25 3/4 cents la yarde.
Mousseline extra fines, à grand rabais,
Do do do pour deuil et demi deuil.
Barège à bon marché pour clore le stock de la saison,
Barège pour laine, à 20 cents la yarde.
Toile du Nord pour robes de voyage.
Guinghams [illegible], très riche et nouveau genre.
Grand assortiment de guinghams, à bon marché, venant de l'encan.
Indiennes françaises, 1 yarde de large à 16 3/4 cts. prix de fabrique, de 6 à 12 cents la yarde.
Mousseline blanche, à carreaux, à raies.
Jaconas blancs, percale et mousselines Suisses.
[illegible]
10 caisses toile d'Irlande qualité supérieure, de [illegible] la pièce, garantie pure fil et blanchie sur l'herbe.
[illegible] de Russie et Rouen.
Nappes damassées de toute dimension, à très bas prix.
10 caisses mouchoirs pur fil, achetés à l'encan, [illegible] la douzaine.
Mouchoirs extra fins et brodés.
[illegible]
Rideaux brodés et mousselines à rideaux, [illegible] de coton, première qualité et à très bas prix.

Marchandises pour habitation.
L'attention des habitants et des marchands est appelée à la vente, au prix coûtant, des articles d'habitation:
Kersey et linsey pour habillements de nègres.
Cotonnades françaises et américaines.
Coton, toile et indienne.
Chemises de toute qualité.
[illegible]
8 mai

CIGARES DE LA HAVANE—[illegible] boites des marques Wellington, Esmeralda, [illegible], à vendre par B. VALLS, 27, Commune.

TABAC—[illegible] balles de la Havane, en débarquement du brick Salvadora, à vendre par B VALLS, 27, Commune.

CIGARETTES—[illegible] en débarquement du brick Salvadora, à vendre par B. VALLS, 27, Commune.

PICADURA—[illegible] barils, en débarquement du brick Salvadora, à vendre par B. VALLS, 27, Commune.

CAFE—[illegible] sacs café vert de Rio, à vendre par C. J. WHEELER, 5, Bank Place

SEL—[illegible] sacs sel de [illegible], à vendre par C J WHEELER, 5 Bank Place

200 QUARTS vin doux de Porto de la marque F. Durand, en débarquement du brick [illegible] de Marseille, à vendre par J. & J. TARDOS, 15, Conti.

FARINE [illegible] LEOPOLD JEANNET, 88, rue St-Louis

SUCRES [illegible] LEOPOLD JEANNET, 88, rue St-Louis

COTON—[illegible] balles coton [illegible] WYLIE & BOANA, 29, Vieille Levée

CHAUX—[illegible] barriques chaux fraîche de Thomaston, à vendre par C. J. WHEELER, 5 Bank Place

D[illegible] boites et demi boites truffes, 1,000 boites et demi boites petits pois; [illegible], à vendre par S. D GRATIAA, 35, Natchez.
1 aout

50 caisses vin Muscat, à vendre par MARTIAL PEYRET & Co, 27, rue St Louis.
14 aout

10 balles de 20,000 bouchons fins pointus, à vendre par MARTIAL PEYRET & CO, 27, rue St-Louis.
14 aout

VIN de Marseille.—[illegible] barriques vin rouge de Marseille, à vendre par MARTIAL PEYRET & Co, 27, rue St Louis.
14 aout

50 barils de 30 et 30 gallons Madère, à vendre par MARTIAL PEYRET & Co, 27, rue St Louis.

30 barils vin Muscat, à vendre par MARTIAL PEYRET & Co, 27, rue St Louis.

20 barils vin de Porto, à vendre par MARTIAL PEYRET & Co, 27, rue St Louis.

20 barriques vin blanc de Bordeaux pour famille, à vendre par MARTIAL PEYRET & Co., 27, rue St Louis.
14 aout

BEURRE—[illegible] à vendre par C. J. WHEELER, 5 Bank Place

HUILE DE CASTOR—[illegible] barils huile de Castor, qualité supérieure, à vendre par NATHAN JARVIS & Co, enc. Magasins et Commune

HOUBLON—[illegible] à vendre par P. CUSACHS, encoig. Condé et St Philippe.

HUILE [illegible] P. CUSACHS, Encoig. Condé et St Philippe.

TAMARIN—[illegible] P. CUSACHS, Enc. Condé et St Philippe.

BOUTEILLES NOIRES, [illegible] P. CUSACHS, encoig. Condé et St Philippe.

A VENDRE [illegible] en débarquement du navire Afghan [illegible]

[illegible]

[illegible]

LIGNE D'OMNIBUS DE LAFAYETTE ET NOUVELLE-ORLEANS.
HART, [illegible] & Co, informent le public que les départs de leurs voitures auront lieu tous les jours, comme suit:
De la rue Jackson, Lafayette:
Première voiture, à 6 heures A. M.
Dernière do à 8 do P. M.
De la rue du Canal:
Première voiture, à 6 1/2 h. A. M.
Dernière do à 8 1/2 h. P. M.
Départs du bas de la ville:
De la [illegible] 3me Municipalité.
Première voiture, à 6 heures A. M.
Dernière do à 7 3/4 h. P. M.
De la rue du Canal:
Première voiture, à 6 1/2 h. A. M.
Dernière do à 8 1/4 h. P. M.
Il n'est pas permis de fumer dans les voitures [illegible]
Billets à vendre au No. 28, rue des Magasins.
23 mars—1an

Pompes.—Appareils pour les Bains [illegible]
JOHN McCARTY, plombier, No 124 rue [illegible], vient de recevoir un grand assortiment de robinets en cuivre, [illegible] pompes de force, [illegible]

CHEMIN A COULISSES DE LA NOUVELLE-ORLEANS ET DE CARROLLTON.
LES prix de passage dans les chars sont comme suit:
Billet seul, pour tout endroit en deçà de la rue Plaisance, 25 cents.
Enfants au dessous de 12 et au dessus de 5 ans, [illegible]
Domestiques (billets d'esclaves) [illegible]
Cinquante billets [illegible] $ 7 [illegible]
Les chars arrivent et partent de l'angle [illegible] et Baronne.
[illegible] JARDIN DE CARROLLTON. L'hôtel qui s'y trouve est ouvert en tous temps aux visiteurs [illegible]
Les chars partiront comme suit:
LES JOURS DE LA SEMAINE:
[illegible]

Arrangement pour les Dimanches:
En outre des heures ordinaires de la semaine, il y aura un train de chars qui partira tous les jours depuis 1 heure jusqu'à 7 heures, de Carrollton, et jusqu'à 8 de la Nlle-Orléans; [illegible] excepté les jours de pluie, car alors les chars ne partiront qu'aux heures régulières de la semaine. En outre, du 1er mai au 15 août, un train partira de Carrollton à 6 heures du soir et de la Nlle-Orléans à 9 1/2, prenant la place des chars à chevaux, à l'exception des jours de pluie.
Il y aura à chaque train des chars expressément pour les Dames.

CHEMIN A COULISSES DE LAFAYETTE.
Le trajet sur ce chemin sera comme suit:
Un seul billet, 10 cents.
30 billets, [illegible]
CHARS DE LAFAYETTE.
De Lafayette, en été, à 6 A. M.—De la rue Canal, 6 1/2 A. M.—[illegible]
[illegible]
JOHN HAMPSON, Ingénieur en chef.

MARCHANDISES NOUVELLES.
[illegible] No 6, rue de Chartres.
REÇOIVENT en ce moment, par la barque [illegible], de New-York, les articles suivants, qu'ils vendront à des prix très modérés pour du comptant:
[illegible]
Mousseline de laine et alpaca noir,
Alepine et étamine laine,
Indienne française fantaisie,
Mousseline et jaconas blanc à carreaux,
Serviettes damassées de table,
Toiles à chemise et à draps de toutes largeurs,
Bas de coton pour dames et enfants,
Rideaux en mousseline brodée,
[illegible]
Cotonnade française et américaine,
Mouchoirs batiste unis à rivière et à ourlets,
[illegible]
Eventails, ombrelles et parapluies,
Mousseline suisse unie, rayée et à carreaux,
Coton blanc à draps 6/4 et 10/4.
[illegible]
SAVELET & FRITZ, 21, rue de Chartres

LES soussignés offrent à vendre à bas prix, pour du comptant, les marchandises suivantes, reçues par les navires Hannibal et Memphis, du Havre:
[illegible]

CHARPIE—3 caisses charpie anglaise [illegible], à vendre par NATHAN JARVIS & Co, Encoignure Magasins et Commune.

VIEUX COGNAC très supérieur, ayant droit au drawback: 20 quarts et 10 barils [illegible] marque Pinet, Castillon & Co, en débarquement du navire [illegible], à vendre par [illegible], No. 10, rue Conti.

POIVRE—[illegible] sacs en déchargement des navires Mozart et Georgia, à vendre par H. A. NORCROSS, 68, Magasins.

MAQUEREAUX—50 barils No 2, L. à vendre par H A NORCROSS, 68, rue des Magasins.

PIMENT—[illegible] sacs piment, en magasin et à vendre par H A NORCROSS, 68, Magasins.

CAFE DE RIO—[illegible] sacs, à vendre en magasin, par H A NORCROSS, 68 Magasins.

TRUFFES ET PATES TRUFFES—[illegible] boites truffes du Périgord; [illegible] pâtés truffés, à vendre au débarquement de l'Afghan, par S. D. GRATIAA, 35, Natchez.

EN magasin—1,000 boites et [illegible] de boites sardines, à vendre par S. D. GRATIAA, 35, Natchez.

CEPES ET CHAMPIGNONS—[illegible] boites et demi boites cèpes, à l'huile; [illegible] champignons au naturel, à vendre au débarquement de l'Afghan, par S. D. GRATIAA, 35, Natchez.

PETITS POIS—[illegible] boites et demi boites petits pois, reçus par l'Afghan; [illegible] à vendre par S. D. GRATIAA, 35, Natchez.

FRUITS AU JUS—[illegible] caisses fraises et fruits au jus [illegible], à vendre au débarquement de l'Afghan, par S. D. GRATIAA, 35, Natchez.

VINAIGRE DE VIN BLANC—[illegible] barils, reçus par le navire Afghan; 35 barriques [illegible] à vendre par S. D. GRATIAA, 35, Natchez.

VIN DE XERES—[illegible] demi pipes, [illegible] quarts et 173 barils de différentes qualités, importés directement, et ayant le privilège du drawback, à vendre par S. D. GRATIAA, 35, Natchez.

CHAMPAGNE.—120 paniers marque de Lorme en bouteilles et demi bouteilles; [illegible] Heidsieck & Co. S. D. GRATIAA, 35, rue Natchez.

MELASSE—[illegible] à vendre par C. J WHEELER, 5, Bank Place.

SUCCÈS AU HÉROS DE BUENA VISTA.
450 [illegible]

[illegible]

[illegible]

ISAAC W. CRAIG
New York, 1er mars 1847.

GRAND REMEDE POUR LES FEMMES.
[illegible]

AUX MÈRES ET AUX FEMMES MARIÉES.
[illegible]

OPINION DES MÉDECINS.
[illegible]
H. P. PULING, M. D.
J. WILSON, M. D.
R. BRIGGS, M. D.
P. E. ELMENDORF, M. D.
Albany, 1er avril 1845.
[illegible]
S. C. PRESTON, M. D.

DYSPEPSIE.
[illegible]

DEPARTEMENT DE LA BANQUE.
[illegible]
W. W. VAN ZANDT.
[illegible]
SETH TERRY.
[illegible] P. TOWNSEND, M. D., No. [illegible], rue Fulton, à New-York.
Nouvelle-Orléans, en vente chez J. WRIGHT, Seul Agent, 151 rue de Chartres

[illegible]
BODIQUES & CO., 241, rue Julia.

EAU-DE-VIE, &c., en débarquement du navire [illegible]
[illegible]
17 juin

DROGUES ET MEDICAMENS [illegible]
[illegible]

JOHN McCARTY, MECANICIEN, [illegible]
[illegible]

QUINCAILLERIE.
[illegible]

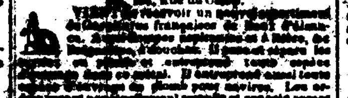

SANGSUES [illegible]

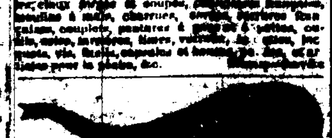

96,500 [illegible]

VERMIFUGE [illegible]

[illegible]
S. O'REILLY,
Licencié du Collège Royal de Chirurgiens d'Irlande.
Membre du Collège Royal des Chirurgiens de Londres.
[illegible]
JOHN FLANAGAN.
15 juillet 1845.
[illegible]

Remède magique de Bailey.
[illegible] "H. BAILEY", écrite à la main.
Dépôt du Sud, au No 151, rue Chartres, Nouvelle-Orléans.

Sirop de [illegible]
[illegible]

Vermifuge Cambrien de J. Winer & Co.
[illegible]

Assurances contre les chances de mer, de rivières et du feu.
[illegible] PELICAN MUTUAL INSURANCE COMPANY [illegible]
W. R. FOSTER, G. C. LAWRASON, Agents.

Agence de la Compagnie d'Assurance Mutuelle du Soleil.
Nouvelle-Orléans, 1er septembre 1847.
[illegible]
L. MATHEWS, agent.

P. M. [illegible], MARBRIER,
No 296, rue St Louis, [illegible]
[illegible]

[illegible] DE PHILADELPHIE.

[illegible]

LES DEUX MONDES.
REVUE INDÉPENDANTE.
"Notre devise sera celle de la République Française—Liberté, Egalité, Fraternité."
CETTE REVUE, formée in-4o, de 30 pages d'impression, se publie à New York, et paraît chaque semaine, deux heures après l'arrivée des steamers d'Europe.
Les romans publiés dans les *Deux Mondes* auront une pagination spéciale, de manière à pouvoir être reliés et à former d'élégants volumes.
Prix de la souscription:
Pour les Etats-Unis, et les Iles Américaines, par an, $5, payables par semestre. Agent à la Nouvelle-Orléans: E. LAVIE, Libraire,
29 juin—3m rue de Chartres, No. 26.

Veritable occasion
J. PEYTEL, horloger bijoutier, rue de Chartres [illegible], a l'honneur d'informer le public que [illegible] son stock pour la fin de l'année, il vendra [illegible] ses articles au prix coûtant et pour du comptant, les marchandises suivantes:
Montres d'homme;
do de dames;
do [illegible] anglaises.
Il a aussi un grand assortiment de montres en or et en argent.
Pendules de divers modèles.
Un grand choix de bijouterie consistant en:
Chaînes de montres, broches,
Bracelets, épingles, boucles,
[illegible]
Argenterie, savoir:
[illegible]
Les personnes qui voudront bien visiter son magasin seront convaincues que les prix [illegible]
J. Peytel continue comme par le passé à [illegible] réparations de montres, pendules, &c, &c.

BOUCHONS—15 balles de 15,000 bouchons petites parties, à vendre par P. CUSACHS,
28 aout encoig. Condé et St Philippe.

AUX HABITANTS SUCRIERS—[illegible]
WYLIE & BOANA, No. 29, Vieille-Levée, [illegible]

COGNAC—[illegible]

AU BAZAR DE [illegible]
[illegible]

[illegible]

[illegible]
Les Jeunes Demoiselles, [illegible]
Rue de l'Esplanade, entre Bourgogne et Dauphine.
[illegible]

INSTITUTION DE Mme [illegible]
[illegible]

WASHINGTON HIGH SCHOOL.
Pensionnat et Externat pour les Jeunes Demoiselles,
Sous la direction de Mme de [illegible]
Rue de l'Esplanade entre Bourgogne et Dauphine.
[illegible]

EDUCATION.
[illegible]

INSTITUT ST-LOUIS,
Pour les Jeunes Demoiselles,
DIRIGÉ PAR Mme. DEBON.
(Ancienne maison de Mme. ARPIN.)
146, rue St. Louis, entre Bourgogne et Dauphine.
[illegible]
CONDITIONS.
[illegible]

[illegible] STROUD & Co.
[illegible]

VENTES DE [illegible]
[illegible]

Maison en brique à deux étages dans la rue Victoire.
PAR N. VIGNIE, Encanteur.
[illegible]

[illegible]

Vente Publique.
MERCREDI 27 septembre 1847, il sera vendu à l'encan, au dépôt des Hôpitaux du Rio Grande (Texas) [illegible]
[illegible]

[illegible] P. CUSACHS, encoig. Condé et St Philippe.

[illegible] C. J. WHEELER, 5, Bank Place.

SACS [illegible] C. J. WHEELER, 5, Bank Place.

[illegible] C. J. WHEELER, 5, Bank Place

SALSEPAREILLE—[illegible] J. M. CABALLERO, 34, Vieille Levée.

GOMME DE COPAL—[illegible] J. M. CABALLERO, 34, Vieille Levée.

VANILLE—[illegible] J. M. CABALLERO, 34, Vieille Levée.

[illegible] CIGARES PRINCIPE [illegible] J. M. CABALLERO, 34, Vieille Levée.

SUCRE—[illegible] J. M. CABALLERO, 34, Vieille Levée.

CAFE—[illegible]

VIN de Bourgogne et Madère—[illegible] NUMA LACOSTE, 147, rue Royale.

CAFE—[illegible] THIBODEAUX & LAMPRE, 24, Vieille Levée.

CIGARES [illegible] THIBODEAUX & LAMPRE, 24, Vieille Levée.

MELASSES—[illegible] THIBODEAUX & LAMPRE, 24, Vieille Levée.

SUCRE [illegible] THIBODEAUX & LAMPRE, 24, Vieille Levée.

DAMEJEANNES [illegible] NUMA LACOSTE, 147, rue Royale

TOILE A VOILE [illegible] LEOPOLD JEANNET, 88, rue St Louis.

ALCOOL [illegible] NATHAN JARVIS & CO., Encoignure Magasins et Commune.

LE soussigné offre à vendre au drawback [illegible]
D. LANATA,
25 aout 9 et 10, rue Jefferson.

4000 livres [illegible], à vendre par J. & J. TARDOS,
25 aout 15, Conti.

CHAUX—[illegible], à vendre par ALF. KEARNY & Co,
12 aout 36, rue des Magasins.

Avis aux Habitants et Négociants.
M. [illegible]
H. DE GOER & RIPFLARD,
21 juin 21, rue des Magasins.

DROGUES [illegible] H. BONNABEL, [illegible] Natchez.

[illegible] NUMA LACOSTE, 147, rue Royale

CHAMPAGNE & VIN MUSCAT.—[illegible] NUMA LACOSTE, 147, rue Royale

[illegible] ALF. KEARNY & Co.

[illegible] NUMA LACOSTE, 147, rue Royale

[illegible] NUMA LACOSTE, 147, rue Royale

15[illegible]

C. J. WHEELER.
[illegible]

[illegible] les Attakapas [illegible]
11 [illegible] JOHN HALL, No. 1, Front Levée

Pour les Opelousas et Attakapas.
[illegible]
7 sept—20f

MALLE DES ETATS-UNIS pour BAYOU SARA, PORT-HUDSON, PLAQUEMINES, DONALDSONVILLE ET LA CÔTE.
[illegible]
OAKEY & HAWKINS, 64, rue Gravier.
MARTIN GORDON Jr., 21, rue [illegible]
4 sept

Pour Baton Rouge et [illegible]
[illegible]
Wm. L. HODGE [illegible]

Voyages d'Automne de [illegible]
Paquebot régulier pour la Côte, Baton Rouge, Plaquemines, Waterloo et Bayou-Sara.
Le bateau à vapeur BELLE CREOLE, capitaine J. Champomier, [illegible]
Pour fret ou passage, s'adresser à bord ou à JOHN L. CHAMPOMIER,
8 aout Agent, 47 1/2, Vieille Levée

PAQUEBOT REGULIER.
STEAMER BELLE ISLE.
Pour la côte, Donaldsonville, [illegible], Goula, Plaquemines, Baton Rouge, Hudson, Waterloo, Bayou Sara, Tunica, Williamsport, Fort Adams et les ports et habitations de la route.
LE steamer neuf et solide BELLE ISLE, capitaine J. [illegible]
R. DUNBAR & Co, 31, rue Gravier,
ROMAN & KERNION, 2, Front Levée,
17 ja GERARD & PERIER, 16, rue Conti

Mandeville, Louisbourg et Madisonville.
[illegible] LOLIVIA, capt. J. C. [illegible]
[illegible]
MADISONVILLE.
[illegible]

Paquebots du Bayou [illegible]
[illegible]

POUR LA BALIZE.
[illegible]
AUG. LABORDE [illegible]

[illegible] BAYOU SARA [illegible]
[illegible]

POUR NEW-YORK.
[illegible]
JOHN O. WOODRUFF & Co.

POUR NEW-YORK.
[illegible]
J. W. STANTON & Co.

POUR BOSTON.
[illegible]
L. H. GALE, 93, Commune

POUR BOSTON.
[illegible]
LEVI H. GALE, 93, rue de la Commune

POUR MARSEILLE.
[illegible] ELIZA [illegible]
L. H. GALE, 93, Commune

POUR LE HAVRE.
[illegible] LYONS, [illegible]
L. H. GALE, 93, Commune

POUR BORDEAUX.
[illegible]

POUR LIVERPOOL.
[illegible]
BAILEY & BAXTER.

POUR LIVERPOOL.
[illegible]
BAILEY & BAXTER.

POUR LIVERPOOL.
[illegible]
L. H. GALE, 93, rue Commune

POUR LIVERPOOL.
[illegible]
L. H. GALE, 93, rue Commune

POUR LIVERPOOL.
[illegible]
L. H. GALE, 93, Commune

POUR LIVERPOOL.
[illegible]

POUR LIVERPOOL.
[illegible]

[illegible]
[illegible]

ON DEMANDE.
[illegible]

NOUVEAU PROCEDÉ
[illegible] DE L. PINAC, [illegible]
[illegible]

[illegible]