## ASSURANCE MUTUELLE.

Seule Compagnie d'Assurance MARITIME ET CONTRE L'INCENDIE, fondée en cette ville sous le PRINCIPE MUTUEL.

**LE CRESCENT ASSURANCE MUTUELLE** De la Nouvelle-Orléans, Avec un capital souscrit et garanti de **800,000 Piastres**

Est maintenant prêt à recevoir des applications et délivrer des polices d'assurance, à son bureau situé à l'encoignure nord-ouest des rues Camp et Gravier, sur

L'Incendie et les Risques de Mer et des Fleuves, Aux primes du Tarif.

CETTE Compagnie, établie sur le principe d'assurance mutuelle, est une institution du pays. Ses bénéfices seront investis et employés ici, sous le contrôle immédiat des Administrateurs et non envoyés dans d'autres villes pour y être placés.

Toute personne assurant avec cette compagnie devient intéressée à son succès, et les profits au lieu d'être répartis entre un petit nombre d'actionnaires, appartiennent aux assurés. Les Administrateurs, convaincus de la nécessité d'avoir un fonds de réserve assez considérable pour faire face, en cas de perte, à toutes les calamités ordinaires, garantissent au public qu'ils ont maintenant un fonds capital de

*Deux cent mille piastres*

sujet à tous les accidents fortuits du capital et responsables des pertes de la Compagnie.

Les Administrateurs croyant que cette somme offre des securités suffisantes aux assurés, et que cette Compagnie présente des garanties peu ordinaires à un réglement prompt et libéral en cas de perte, les fonds étant déposés ici, et l'institution étant purement une institution du Sud, ses actes ne peuvent être contrôlés par des directeurs étrangers et seront conformes en tout point au mode d'affaires et aux coutumes du pays.

Le portefeuille de la Compagnie est en tout temps ouvert pour l'inspection aux personnes qui désirent faire des assurances avec elle.

ADMINISTRATEURS:

| | |
|---|---|
| Samuel Bell, | Thomas A. Adams, |
| J. A. Bareth, | Wm. P. Converse, |
| David Hadden, | John D. Bein, |
| Nathan Jarvis, | George Jonas, |
| J. P. C. Vies, | John M. Bell, |
| E. J. Walsh, | James Kirkman, |
| J. W. Zacharie, | John E. Hyde, |
| C. F. Buddecke, | Louis de Saulles, |
| C. A. Barriere, | O. L. Dabelsteen, |
| Z. Taylor, | Wm. Burgess, |
| J. Riffard, | C. R. Wright, |
| Moses Greenwood, | Glendy Burke, |
| J. W. Stanton, | R. Simms, |
| H. M. Wright, | R. B. Sumner, |
| John O. Woodruff, | W. B. McCutcheon, |
| P. Puig y Puig, | D. L. Ranlett, |
| F. Y. Carlile. | |

SAMUEL BELL, Président. Thos. A. Adams, Vice-Président. Chas J. Mansoni, Secrétaire. 25 oct—1an

## AGENCE D'ASSURANCE MUTUELLE DE L'UNION,

**71, rue Commune, vis-a-vis la Compagnie Mutuelle du Soleil.**

CETTE Compagnie continue à assurer contre l'incendie, les risques maritimes et des fleuves, au plus bas taux. Cette Compagnie a en sus des sécurités habituelles données par les Compagnies mutuelles, un capital en caisse de cent mille piastres, qui avec d'autres valeurs s'élève à environ $300,000. Les bénéfices sont repartis entre les actionnaires et les assurés.

*Références à la Nouvelle-Orléans:*

| | |
|---|---|
| Maunsel White & Co, | J. Corning & Co, |
| Leverich & Co, | Geo. Foster & Co, |
| Martin & Stockwell, | Paradise, Larawson & Co, |
| Bell & Stubbins, | R. C. Cammack, |
| W. H. Dailey, | Aaron Cohen, |
| Samuel Bell, caissier de la Banque du Canal, | Bernard Fallon, |

JAMES H. SUYDAM, Agent. 13 nov—au 31 j

A LOUER—Une maison et magasin en briques, rue Royale, No 236, entre Ste-Anne et Dumaine. La maison est nouvellement construite et les dépendances sont extrêmement commodes; cuisines hautes à étages, hydrans, &c., &c. S'adresser à VALCOUR DUREL, rue Toulouse, No 52. 21 dec—10

A LOUER pour la saison ou pour plus de temps, la Salle de Bal Washington et ses dépendances, située rue St-Philippe, entre les rues Royale et Bourbon, la plus grande et mieux classée de la ville pour bals, concerts etc. S'adresser à LABORDE & XIQUES, No 3, rue Front. 18 dec

### A LOUER.

UNE maison en briques à deux étages, composée de quatre pièces avec de vastes dépendances dans la cour et toutes les commodités désirables, située rue de la Victoire, entre les rues des Champs Elysées et Marigny.

Une autre maison contiguë à celle ci-dessus ayant la même distribution—Possession en sera donnée immédiatement. Pour les conditions, s'adresser à LEOPOLD JEANNET, 22 rue St-Louis. 18 dec

JOLIE MAISON à louer présentement—Une jolie maison à deux étages, avec toutes les dépendances, et une grand cour, située rue Dumaine No 146. S'adresser chez de Goër & Riffard, 21, rue des Magasins, ou chez Deloche, pharmacien, encoignure Bourbon et Dumaine, où les clés sont déposées. 14dec—17

A LOUER ou à VENDRE—Deux maisons nouvellement réparées et peintes, situées dans la rue Bourgogne, entre les rues Dumaine et Ste Anne portant les numéros 235 et 237. S'adresser au numéro 35, rue Natchez. 5dec

A LOUER—Le rez-de-chaussée du magasin No 73, rue du Canal, entre les rues St-Charles et Carondelet. S'adresser au No 110, rue du Canal. 20 dec—au 1er j

MAISON A LOUER—Une jolie maison bâtie, située rue du Canal, entre Roman et Prieur, ayant une grande galerie devant et derrière, vestibule, salon et salle à manger, trois chambres à coucher, cuisine, chambre à repasser et deux chambres pour domestiques, cour pavée, puits et citerne. S'adresser sur les lieux, ou à LORNE & FROIS, 14, rue du Canal. 27nov

A LOUER. Une maison en briques, située rue Edouard, entre Constance et Annonciation. La dite maison vient d'être complètement réparée. Possession peut être donnée immédiatement. S'adresser à EUG. ROCHEREAU & CO, 17 et 19, rue St-Louis. 13 nov

### A LOUER.

Les trois maisons neuves à deux étages en bois, situées à l'encoignure des rues Tremé et Toulouse, qui viennent d'être terminées, seront louées avec ou sans bail, au choix du locataire.

Ces maisons réunissent toutes les commodités possibles pour les familles, bâtisses à deux étages sur le derrière, cours pavées, hydrants, citernes etc. Le rez de chaussée de l'encoignure est disposé pour une grocerie et le premier étage pour la residence d'une famille.

Possession sera donnée immédiatement. S'adresser à PHILIP WILLMANN, No 296, rue Ste Anne, encoignure Robertson. 19 nov—17

### Etable a Louer.

A LOUER une étable nouvellement bâtie située rue Derbigny, entre Conti et Bienville. Possession sera donnée immédiatement. S'adresser au No 22, rue Conti. 9oct—17

A LOUER—*La propriété connue sous le nom de Raffinerie à sucre Washington, située rue Casacalvo, Troisième Municipalité. Possession immédiate.*

CETTE propriété a 128 pieds de face sur 171 pieds de profondeur. Les bâtisses sont en bon ordre et peuvent servir de raffinerie ou être converties en magasin d'entrepôt. Le prix de la location sera modéré si l'on trouve un bon locataire. S'adresser au No 17, rue Bienville. 14 juin

LES soussignés préviennent le public que leur Bazar Louisianais a été transféré du No 54, rue Condé, au No 98, rue de Chartres, encoignure Conti où ils tiendront constamment une grande variété d'articles de fantaisie et mercerie.

En attendant la Vesta et le Phinland, du Havre ils viennent de recevoir par la Creole, entre autres articles:

Voiture pour enfans, à 4 roues, ressorts en acier
Calèches à 4 places; cabriolets do;
Chevaux à mécanique;
Laines à broder, grand assortiment;
Modèles do, grande variété de Paris et Berlin;
Métiers do à pieds et sans, en palissandre et merisier;
Boucles en acier, nacre et galvanisé, pr ceinture
Toilettes papier maché, tres riches;
Bourses et sacs, fournitures pour do;
Broches et bracelets; foulards;
Bois cordonnet; do Roche;
Rubans, ceintures; plumeaux, etc. etc.
6 avr M. VIDAL & Co.

IMPORTE d'Angleterre et choisi pour le commerce du pays et le marché mexicain, venant d'arriver par le navire Cato de Liverpool,

Toiles, platilles, Royales, Britannias, Creas à la Morlaix, Estopillas supérieures, listados, coats et soie de fantaisie, indiennes, linons, mousseline de fantaisie, organdis, Madras, Veronas, mouchoirs Bandana et Brittania, mousseline suisse et en livres, linons Victorias, toiles du Nord, ginghams, robes fantaisie, toiles d'Irlande, toiles à drap, écossaises, diapres et huckabacks, taies d'oreiller, serviettes et nappes, bordures en couleur, toile de Courtrai, Nankin, Toile de Hollande blanche et brune, coutils blancs et fantaisie, à vendre à des conditions raisonnables par McDOWELL & PECK, 96, rue Gravier. 17 dec

*Couvertes Mackinaw Blanches et de Couleurs.*

REÇU par la barque Cyane, de Richmond, de la Compagnie de laines de la Virginie
7 balles couvertes bordées Mackinaw, supérieur;
5 do do do do vertes,
6 do do do imitation do.
5 do do do à negres;
5 do grandes do à lits, mérinos supérieur
A vendre aux prix des manufactures
McDOWELL & PECK, 96, rue Gravier. 17 dec

### A. LANUSSE & Co. MARCHANDS DE CHARBONS.

ONT constamment en mains un approvisionnement de charbon de English Canel, Pittsburgh et Anthracite. Les ordres laissés au bureau du passage de la Bourse, entre Conti et St Louis, ou au dépôt, rue des Ursulines, entre Royale et Bourbon, seront promptement remplis. 4 mai—1an

### Etienne CLAUDE, Miroitier,

148, rue Royale, entre St. Louis et Toulouse. REPOLIT les VIEILLES GLACES et les remet A NEUFS, étamage, encadrements, dorures en tous genres et entreprend tout ce qui concerne sa partie. Entrepôt de glaces françaises et de Belgique au plus juste prix.
☞ On prendra à domicile. 10 janv—1an

### B. TATOUT & CO.,

*Importeurs de marchandises de variété, françaises, anglaises, allemandes et du pays.*
Ancienne maison TATOUT FRERES, No. 161, rue de Chartres, encoignure Toulouse. 6 oct

### G. W. DUNBAR, MAGASIN DE CHAUSSURES,

en gros, **No. 30, Rue de la Douane.** Nouvelle-Orléans.

PAUL JUGE FILS. C. FABRY.

**PAUL JUGE Fils & Co.** Importeurs de Vins, Eaux-de-vie, Huile d'olive, &c. *Et Marchands Commissionnaires,* 27, rue St Louis. 21fev

### CHS. A. BARRIERE,

*Magasin de Marchandises Françaises, Anglaises et Américaines,* No 20, rue de Chartres, NOUVELLE-ORLEANS. Importeurs directs de marchandises françaises. 23juin

### J. N. RICULFI & Co.

MARCHANDS COMMISSIONNAIRES et importeurs *De Cigares de la Havane, Café et Sucre,* No 17, rue Commune

### E. CHAPMAN,

52, *rue Tchoupitoulas (près Poydras.)* MARCHAND DE GRAINS ET DE FOIN. Les ordres seront promptement remplis. Références — J. & R. GEDDES, G. A. PYNCHON. 20nov—1an.

CHAMPAGNE—300 paniers Cordon bleu, cordon vert, Marquis de Lorme, Duc de Valmont, en bouteilles et demi bouteilles, à vendre par DUFOUR, WILLIAMSON & Co, 25 rue Natchez. 14 nov

BOIS DE CAMPECHE—25 tonneaux, en déchargement et à vendre par J. Y. DE EGANA, 47, rue Bienville. 16 dec

EN déchargement du trois-mâts Presto, de Bordeaux: 100 caisses vin rouge St-Julien; A vendre par V. & E. MAIGNAN, 85 et 87, rue St-Louis. 9 dec

---

SUCRE—113 caisses sucre blanc, en déchargement du navire Cyclops de la Havane, et à vendre par TROISGROS & LAMPRE, 26, Vieille Levée. 24 dec

CAFE—196 sacs en déchargement du brick Cyclops, de la Havane, à vendre par TROISGROS & LAMPRE, 26, Vieille Levée. 24 dec

TABAC—85 balles Vuelta de Abajo pour capes et tripes, en déchargement du brick Cyclops, de la Havane, et à vendre par TROISGROS & LAMPRE, 26, Vieille Levée. 24 dec

VINS rouges en caisses—850 caisses Branne Cantenac, Chateau Margaux, Chateau Lafitte, Pauillac, Hermitage, St Julien Morin, St-Julien ordinaires, bons vins de bonne qualité, en magasin, à vendre par P. LONGIS, 47, Vieille Levée. 24dec

VIN blanc en caisses—900 caisses Chateau d'Yquem, 1840, très excellente qualité, en magasin et à vendre par P. LONGIS, 47, Vieille Levée. 24dec

BURGUNDY PORT—100 barils Burgundy Port; 100 barils Madère, en magasin, à vendre par P. LONGIS, 47, Vieille Levée. 24dec

HUILE D'OLIVE—500 paniers de 12 bouteilles. 125 paniers de 24 [1/2] bouteilles, marque Kerlon, de Marseille, en magasin et à vendre par P. LONGIS, 47, rue Vieille Levée. 24 dec

CHAMPAGNE.—30 paniers marque Al. de Villermont "Golden Cap" 10 paniers "Duc de Montebello", propriétaire, en magasin et à vendre par P. LONGIS, 47, Vieille Levée. 24 dec

EN débarquement de la barque Yarmouth, Amonia—Hydriode de potasse, Sulfate d'Yode, Morphine, Calomel, Blue Mass, Rouge en poudre, à vendre aux droguistes par E. J. HART & CO, 79, rue Tchoupitoulas. 24dec

SEL D'EPSOM—Couperose, Carbonate de Soude, à vendre par E. J. HART & CO, 79, rue Tchoupitoulas. 24dec

SUCRE DE LA HAVANE—113 caisses en déchargement du brick Cyclops, de la Havane, à vendre par TROISGROS & LAMPRE, 26, Vieille Levée. 24dec

CAFE—196 sacs café de la Havane, en déchargement du brick Cyclops, de la Havane, et à vendre par TROISGROS & LAMPRE, 26, Vieille Levée. 24 dec

TABAC—85 balles Vuelta de Abajo, pour capes et tripes, en déchargement du brick Cyclops, à vendre par TROISGROS & LAMPRE, 26 Vieille Levée. 24dec

CIGARES—30,000 regalias de différentes marques, en débarquement du brick Cyclops, à vendre par TROISGROS & LAMPRE, 26, Vieille Levée. 24dec

CONFITURES—18 boîtes confitures de la Havane, en déchargement du brick Cyclops, à vendre par TROISGROS & LAMPRE, 26, Vieille Levée. 24dec

SUCRE—1000 caisses sucre blanc, brun et jaune, de la Havane, en déchargement et à vendre en magasin par TROISGROSS & LAMPRE, 26, Vieille Levée.

EAUX DE VIE—22 demi pipes; 300 quarts do do, 40 huitièmes do do, des marques suivantes: Ph. Godard Castillon 1815 et 1825, Castillon 4ème preuve, Martell & Co, C. Marquet, A. Camus, Lafontaine, A. Seignette, Meunier frères, à vendre par EUG. ROCHEREAU & Co, 17 & 19, rue St Louis. 24 dec

COUVERTURES—22 balles couvertures françaises trois points, blanches, à vendre par EUGENE ROCHEREAU & CO, 17 et 19, rue St-Louis. 24 dec

CERISES A L'EAU DE VIE—81 caisses cerises à l'eau-de-vie, à vendre par EUG. ROCHEREAU & Co, 17 & 19, rue St-Louis. 24 dec

SARDINES ET PETITS POIS—9 caisses 50[1/2] boîtes chaque sardines; 7 do 24 do do petits pois, 8 do 50[1/2] do do do, à vendre par EUG. ROCHEREAU & Co, 17 & 19, rue St Louis. 24 dec

AU DRAWBACK—100 paniers champagne cordon bleu, 50 caisses absynthe, 300 do huile d'olive, 24 onces, 500 caisses vin rouge St-Julien, à vendre par PAUL JUGE FILS & CO., 27, rue St-Louis. 22 dec—30 f

CAFE—38 sacs café de la Havane, en débarquement du brick Cyclope, à vendre par LABORDE & XIQUES, 3, rue du Front. 22 dec

CAFE DE LA HAVANE—90 sacs première qualité, en déchargement du brick Cyclops, de la Havane, et à vendre par RAYMOND CAHUZAC, 34, Vieille Levée. 22 dec

SUCRE DE LA HAVANE.—50 caisses sucre blanc en déchargement du brick Cyclops, et à vendre par RAYMOND CAHUZAC, 34, Vieille Levée. 22 dec

VIN ROUGE—1000 caisses vin St-Julien, en déchargement du brick Cyclops, et à vendre par RAYMOND CAHUZAC, 34, Vieille Levée. 22 dec

DAMEJEANNES—En déchargement du navire Manchester, et à vendre par les soussignés: 330 de 5 gallons chaque, 50 de 3 gallons; 330 de 2 do do 400 de 1 do; J. F. BERCIER, 51, Vieille-Levée. 22 dec

VIN DE MALAGA—50 barils Malaga doux; 20 do Xeres; 25 do Muscat—venant d'arriver, et à vendre par BERNARD TURPIN, 20, rue de la Vieille-Levée. 22 dec

PAPIER DE PAILLE—3000 rames, venant d'arriver et à vendre par BERNARD TURPIN, 20, rue de la Vieille Levée.

VIN DE BORDEAUX—310 caisses à vendre à bas prix pour clore une consignation, par BERNARD TURPIN, 20, rue de la Vieille-Levée. 22 dec

DAMEJEANNES — 1500 damejeannes venant d'arriver, et à vendre par BERNARD TURPIN, 20, rue de la Vieille-Levée.

FROMAGE de Hollande—20 douzaines, à vendre par O. VALETON & Co, 25, rue Tchoupitoulas. 22dec

PRUNES SECHES—20 caisses en jarres, à vendre par O. VALETON & Co, 25 rue Tchoupitoulas. 22 dec

LIQUEURS ASSORTIES—200 caisses liqueurs communes, 25 do superfines, 25 do extra superfine en jarres, à vendre par O. VALETON & Co, 25, rue Tchoupitoulas. 22 dec

EN MAGASIN—100 caisses Yersin et Lecoultre véritable. 100 caisses absynthe Edouard Pernaud dito, 25 do Pernaud fils, 200 do Sauvajeol et Bruneton, 50 do Berthoud fils, 25 do Kirsch Sauvajeol et Bruneton. A vendre par N. DUDOUYT, 13 Toulouse. 21 dec

EN débarquement du navire Manchester, du Havre, 600 damejeannes de 5 gallons, 50 do de 3 do, 350 do do 2 do, 400 do do 1 do. A vendre par PAUL JUGE FILS & Co, 27, rue St-Louis. 21dec

EN déchargement des navires Robert Hooper, Lucas, Sheffield, Rajah, Toronto, Rienzi, Tedesco, Sarah, Swan, &c: MORUE—250 caisses et 15 demi tambours. SAUMONS—50 barillets et demi do. LANGUES DE MORUE—50 do do. CORNICHONS ET KETSHUP—250 caisses. BEURRE DE GOSHEN—25 frequins. RAQUETS PEINTS—100 jeux de baquets. PAPIER DE PAILLE—250 rames double couronne. BALAIS—100 douzaines. FROMAGE ANGLAIS—50 caisses, à vendre par E. J. HART & Co, 79, rue Tchoupitoulas. 20 dec

A VENDRE en débarquement du navire Australia, venant du Havre, 50 caisses absinthe suisse, Edouard Pernaud; 50 do do do Yersin & Lecoultre. N. DUDOUYT, 13 Toulouse. 27 nov

EN débarquement du navire Amérique, venant de Bordeaux, le soussigné offre à vendre 32 barriques vin vieux Médoc. 30 demi do vin Haut Sauterne. 200 demi boites cèpes à l'huile. DOMINIQUE LANATA, Nos 9 et 10 rue Jefferson. 25 dec

EN débarquement du navire J. W. Dyer, venant de Marseille, 150 barriques vin Bergasse; 50[1/2] barriques do. 50 quarts do Madère. 50 do do Burgundy Port. 100 caisses absinthe Sauvajeol, Bruneton & Co. 75 do vin Muscat de Frontignan. 75 do do do Lunel. 24 do eau de fleurs d'oranger, grand modèle. 400 paniers huile d'olive Jas. Plagniol, 12 bouteilles de 24 onces. 400 paniers huile d'olive do 24[1/2] b. 12 onces. 70 caisses savon; 70 do olives. 30 do cornichons; 40 do capres capottes. 30 do salaisons assorties; 30 do fruiteau vinaigre; 5 balles bouchons réguliers; 75 paniers bouteilles vides; 24 malles parfumeries, et à vendre à des prix modérés, par AUG MOLIER, No 90, rue St-Louis. 25dec

### THOMAS C. PAYAN & Co.

*No 10, rue du Canal (Bâtisses Paulding), entre Chartres et Vieille-Levée,*

ONT reçu et monté de leur vaste assortiment, par les navires New-Orleans, Hudson et Ohio, les marchandises ci-après, qu'ils offrent à TRES BAS PRIX, pour du COMPTANT ou l'équivalent, à savoir:

LEVITES, SURTOUTS, PALETOTS, PARDESSUS, HABITS DE BOULEVARD—En drap gros-bleu, gris, brun, perle, noir-bleu, en couverte, drap-pilote, castor, diamant, moleskine, satinet noir uni; tweeds français, anglais, allemand et américain.

Habits, lévites, habits de bureau, pantalons et vestes, nouveaux styles, en draps français, anglais et américains, noirs, brune, vert olive, couleurs fantaisie, mélanges, gris-brun, noir uni et autres couleurs, en casimirs de tous genres; médaille Harrison do, armantine; casimir tweeds, nouveau style; cachemire de fantaisie, gilets riches, de soirée, à bouquets, &c; velours unis et à dessins; mérinos noir, noir et vert, florentine; soieries noires, vertes et bleues; à gros grains; serge unie et à dessins; satins de tous genres.

HABILLEMENTS D'ENFANTS. En drap noir, vert et bleu: Monte-Christo, Algérine, sacs, paletots, habits et lévites, habits écossais, idem et tweeds uni et de fantaisie; manteaux et lévites en satinet noir et mélange. Ces articles ont été importés directement d'Europe.

Articles de fantaisie pour hommes, chemises de toile, do toile et coton; do de tricot de soie et do coton; caleçons do do de couleur diverses. Flanelle de Canton, blanche et écrue; do rouge, corsets pour hommes, article tout nouveau; chemises de corps et mérinos ou en coton de manufacture allemande et anglaise. Cols de soie, satin, toile, &c, cravates, bonnets, crispins; chaussettes, gants de tous genres, couleurs assorties; jaunes paille, do de soie, de fil, &c; ceintures; malles, valises; sacs de nuit; bretelles élastiques, françaises, anglaises et américaines; 3 caisses mouchoirs de poche, cravates de gros du Rhin 40 sur 40 et 30 sur 30; soude; parapluies; parapluies en soie de toutes couleurs, en coton do.

Les marchands et acheteurs en général, pour la ville comme pour la campagne, sont invités à venir examiner notre stock, avant d'acheter ailleurs. 30oct—17 THOMAS C. PAYAN & Co

### J. MENARD,

*Rue de la Vieille-Levée, No 181, entre Quartier et Hôpital.*

GRAINES DE JARDINAGE.

REÇU par les navires Brunswick et Oregon, un grand assortiment de graines potagères, oignons et griffes de fleur. La récolte de graines est faite spécialement pour le soussigné, elle est cette année très abondante, ce qui permet de vendre en gros, à très bas prix, et au détail, au prix les plus modérés. 8 nov

*Cordages de Manille.*

100 ROULEAUX — En débarquement du navire Robert Hooper, de Boston, cordages de 1 1/4 pouces à 6 1/2 pouces, à vendre par PRIESTLEY & BEIN, 89 et 91, rue du Camp. 10 dec

NAVIRE Lyons, de Bordeaux—75 futailles eau de vie fine et les preuves, de la marque A. Moreau, de La Rochelle, à vendre à des conditions libérales par THOMAS PINET & Co, 123, rue Royale. 16dec

CIGARES de Principe de la marque du dessus [illegible], à vendre par J. N. RICULFI & Co, 17, rue de la Commune. 18 dec

CIGARES DE LA HAVANE—800 milliers de tous prix et qualités, en magasin et à vendre par J. N. RICULFI & Co, 17, rue de la Commune. 17 dec

VINS fins d'Espagne, sherry et amontillado d'importation directe, à vendre par J. N. RICULFI & Co, 17, rue de la Commune. 18 dec

---

*Marchandises à bon marché, pour présents du premier de l'an.*

**C. M. SIMPSON, 28 rue de Chartres.**

VIENT de recevoir un grand assortiment de marchandises qu'il vendra à très bas prix, savoir:
De bonnes Indiennes bon teint à 6 1/4 c. la yarde.
Do grande largeur à 12 1/2 c.
Un grand lot de mousseline de laine à carreaux à 12 1/2 c la yarde.
Un grand lot de do cachemire à 30 c.
Mérinos français et anglais.
Un lot de schals de laine à bon marché.
Cravates en laine.
Mouchoirs madras.
Un grand lot de mantelets noirs simples, prix très modérés.
Toutes les marchandises ci-dessus mentionnées seront vendues à très bas prix. 20dec

**Marchandises sèches vraiment au rabais.**

C. M. SIMPSON, 28 rue de Chartres, offre à vendre, à des prix très modérés, les marchandises suivantes:
Soierie riche pour robes;
Satin de Chine changeant;
do do broché;
Riche soie brochée et glacée, nouveau genre;
Soierie blanche brochée très riche;
Soie écossaise pour enfants, satin noir;
Soierie noire à raies satinées;
Un grand assortiment de soierie noire de toute dimension.
Cachemire et mousseline de laine;
Riche cachemire brodé en velours;
Cachemire soie, nouveaux;
do uni de toutes couleurs;
Un grand assortiment de mousseline de laine, qui sera vendu au prix coutant pour s'en défaire le plus tôt possible;
Schals crêpe de Chine très riches de $10 à $20;
Schals en cachemire très riches;
do noir pour deuil;
Schals en laine, communs, à tout prix;
do en soie noire et en couleur;
Ainsi qu'un grand assortiment de mouchoirs unis et brodés à tout prix;
Gants et bas;
Un grand assortiment de mantelets noirs et en couleur, unis et brodés, à des prix excessivement bas. 20 dec

EN GROS ET EN DETAIL, **aux prix de Paris.** *PARFUMERIE DE PARIS.* **L. BUSSY,** Manufacturier de Parfumerie fine, et de Savon de Toilette, a sa manufacture et son magasin rue de Chartres, No. 122, entre Conti et St. Louis. 2 dec—1an

### VICTOR HEBERT,

*Rue de Chartres, No. 149.*

VIENT de recevoir par les navires Austerlitz et Buena-Vista, du Havre, un grand assortiment de cartonnage pour étrennes, tels que rouleaux, sacs, valises, coffrets, corbeilles, paniers, &c, &c, le tout des modèles les plus nouveaux et du meilleur goût.

MM. les marchands confiseurs de la ville et de la campagne dont l'assortiment dans ce genre ne serait pas complet, pourront le compléter par lots à leur convenance et à des prix avantageux.

Reçu par les mêmes navires, les Almanachs Comique, Prophétique et Double Liégeois, pour 1850. 13déc

### LIBRAIRIE DE VICTOR HEBERT,

149, RUE DE CHARTRES,

ALMANACHS pour 1850 de toutes espèces; Agendas pour 1850 de cabinet et de poche; Almanachs de la Louisiane; Almanachs Illustrés; do Comiques; do Prophétiques; Double liégeois de Mathieu Lensberg; Agenda-Ephémérides ou memento de cabinet; Agenda de poche, différents genres; A vendre chez Victor Hébert, à des prix excessivement réduits. 19 dec

CHEZ LELIEVRE, RUE ROYALE, No. 210 **Sangsues Mécaniques** en boîtes de toute dimension: boîtes pour familles, pour hôpitaux, trousses de docteur et ordinaires.
Composition pour préserver de la rouille le fer et l'acier.
Articles de fantaisie pour étrennes.
Grand assortiment de LIVRES POUR ETRENNES, moraux, instructifs et amusants.
Auteurs classiques, complets ou par extraits.
Livres de prières reliures riches, genre nouveau et à des prix très modérés.
Papeteries, sous-mains, buvards, &c.
Timbres de tables, encriers nouveaux.
Chapelets et médailles or et argent.
PARADIS ILLUSTRE, images des saints lithographiées par les sommités artistiques de Paris, et coloriées avec soin au pinceau.

La librairie de Lelievre, connue pour le bon choix des livres pour la jeunesse dont elle est constamment pourvue, offre cette année un supplément considérable à son assortiment ordinaire, et mérite de fixer l'attention des acheteurs par le bon goût, l'élégance et la variété des reliures, et surtout par la modicité des prix.

L'ALMANACH de Lelièvre pour 1850, dont la publication a été retardée à cause des élections vient de paraître et est prêt à être livré en toutes quantités aux acheteurs.

Quelques abonnements à l'Illustration sont disponibles. Le sieur Lelièvre rappelle aux lecteurs de cet excellent journal qu'il abonne à SIX PIASTRES par an.

ABONNEMENT aux Journaux des Demoiselles, — des Jeunes Filles, — à l'Echo des Feuilletons, et à tous les Journaux de Paris.

Commission en librairie, instruments de chirurgie, préparations anatomiques, &c., &c., &c. 13 dec—1 j

*Articles en Caoutchouc-métallique patentés.*

LES soussignés agents des manufacturiers, ont constamment en mains, et sont prêts à recevoir des ordres pour toute espèce d'articles faits en caoutchouc [gomme élastique] d'après la patente de GOODYEAR et autres, tels que: casquettes, sacs, guêtres et habillements de tout genre; sacs à dos pour l'armée et la marine; lits soufflés, oreillers, ceintures de sauvetage, couvertures, tentes, sacs à linge et pour fusils, couverture de voiture, idem à l'usage des hôpitaux, bandes pour les machines à vapeur, les moulins à coton &c., tuyaux et en général tous les articles faits en gomme élastique. Le tout garanti de première qualité, et AUX PRIX DES MANUFACTURES.

—Aussi—

Constamment en mains, un grand assortiment de SELLES, HARNAIS, TRAITS de chevaux et de voitures, outils, &c., &c. à leur entrepôt de selleries, Nos 50 et 52, rue de la Commune, seconde porte après la rue des Magasins, à la Nouvelle-Orléans. SMITH & BROTHER, 50 et 52, Commune. 13 oct—90

### Soieries et Cachemires.

REÇU par les derniers arrivages, les articles suivants.

SOIERIES EN COULEUR.

Poult de soie glacé uni—Gros Grains, de toutes couleurs,
Poult de soie à raies—Satin à la Reine, uni,
Do do broché, Do do broché.
Do do damassé, Armures de toutes nuances Isabelle, nouveau genre—Gros de Naples fantaisie, Gros de Naples, couleur fantaisie—Satins et moires Florences, Marcelines.

SOIERIES NOIRES.

Gros Grain damassé, Levantine uni,
Do do à raies et à carreaux, Poult caille uni,
Do do brochés et unis, Italien do,
Satin à la Reine, Serges,

CACHEMIRES.

Couleurs claires unies, noirs do, do à la mode, à carreaux do, brochés de toutes couleurs, Barèges unis et à dessins, cachemires d'Ecosse, Bombazins de toutes les couleurs, alpacas du do.

Aussi:—Mouchoirs batiste, cols do, mantelets do, manteaux, schals, valenciennes, bandes brodées, voilettes, gants, manteaux de lits.

Ces marchandises étant toutes d'importation directe peuvent être vendues à des prix libéraux. D. H. HOLMES, Rue Canal entre Bourbon et Dauphine. 3 déc

SERRURES FRANÇAISES—50 caisses serrures françaises, numéros assortis, en débarquement du navire Convoy, et à vendre par LEOPOLD JEANNET, 22, rue St-Louis. 18 dec

VIN BLANC—90 barils vin blanc, en magasin et à vendre par LEOPOLD JEANNET, 22, rue St-Louis. 18 dec

VINS FINS—90 caisses vin rouge Haut Talence 1841; 20 do do Chateau Laffitte do; 20 do do do do en demi bouteilles; 15 do do Haut Brion do; 10 do do Branne Mouton do; 15 do vin blanc Haut Sauterne 1840; 10 do do do do en demi bouteilles; 10 do do Chateau Equem do; En débarquement du navire Massachusetts, à vendre par LEOPOLD JEANNET, 22, rue St-Louis. 18 dec

EAUX DE VIE—6 demi pipes eaux de vie fines champagne 1815 de Castillon; 6 quarts do do do; 8 barils do do do; En débarquement du navire Massachusetts, à vendre par LEOPOLD JEANNET, 22, rue St-Louis. 18 dec

EN MAGASIN—60 barriques vin rouge de Bordeaux Queyries. 12 do do do Montferrand. 15 do do do Cantenac. 8 demi do do do do. 46 barils vin blanc Barsac et Sauterne. 6 barils vinaigre de vin blanc. 8 do vieux cognac J. & J. Prom & Co. 27 do cognac La Rochelle, 4e preuve. 1800 caisses vin St-Julien, Bordeaux. 185 do do do qualité supérieure. A vendre par FDO. DE FUENTES & Co., 22, Vieille Levée. 17 dec

CAFE DE LA HAVANE—40 sacs café de la Havane, à vendre par FDO. DE FUENTES & Co, 22, Vieille Levée. 18 dec

CIGARES DE LA HAVANE—125,000 cigares de la Havane, Regalias, Panetelas, Millares des meilleures manufactures de la Havane, à vendre par FDO. DE FUENTES & Co, 22 Vieille Levée. 19 dec

CONFITURES DE LA HAVANE—8 demi barils boites de Gouyave, à vendre par FDO. DE FUENTES & Co, 22, Vieille Levée. 19dec

CIRE D'ABEILLES—5 balles cire blanche d'abeilles, à vendre par FDO. DE FUENTES & Co, 22, Vieille-Levée. 19 dec

DANS les magasins de la Douane—100 caisses vin rouge sujettes au drawback, à vendre par FDO. DE FUENTES, 22, Vieille-Levée. 19 dec

PAPIER FRANÇAIS—4 caisses papier record, 4 balles papier à cigarettes, en magasin et à vendre par FDO. DE FUENTES & Co, 22, Vieille-Levée. 19 dec

BEURRE—FROMAGE—50 demi-barils beurre de choix, 200 barillets do de l'Ouest, 500 boites fromage de l'Ouest, à vendre par SECCOMB & VOORHIES, 14, Tchoupitoulas. 17 dec

BŒUF—MESS—300 demi-barils bœuf de Davis, pour familles, à vendre par SECCOMB & VOORHIES, 14 Tchoupitoulas. 17 dec

POISSON—1,000 boites morues et harengs, à vendre par SECCOMB & VOORHIES, 14, Tchoupitoulas. 17 dec

HUILE DE SAINDOUX—100 barils, No 1 d'hiver, à vendre par SECCOMB & VOORHIES, 14, Tchoupitoulas. 17 dec

CHANDELLES—300 caisses chandelles de l'Etoile, de Verdin, Shillito & Co, à vendre par SECCOMB & VOORHIES, 14 Tchoupitoulas. 17 dec

FARINE—500 barils superfine, de l'Indiana, à vendre par SECCOMB & VOORHIES, 14, Tchoupitoulas. 17 dec

BORDEAUX—100 caisses Branne Cantenac; 150 do Château Laffite; 50 do Château Margaux; 25 do St-Julien; 40 do Pauillac; 25 do Hermitage vieux, en magasin à vendre par P. LONGIS, 47, Vieille Levée. 17dec

EAUX DE VIE—5[1/8] pipes, [1/4] do, 10[1/8] do, diverses marques en magasin, à vendre par P. LONGIS, 47, rue Vieille Levée. 17dec

*Arbres fruitiers, plants et arbustes à bas prix.*

Le soussigné offre à vendre un grand assortiment de plançons arbustes qui sont vendus à plus bas prix que partout ailleurs. Les ordres pour arbres à fruits, [illegible] des pépinières de Fourneret & Reich, Versailles, seront remplis dans le plus bref délai. WM. DINN, agent, 30, rue Canal, nouveaux magasins de la Levée. 16 dec

ORANGERS—1000 pieds d'orangers doux de 4 à 5 pieds de haut, à vendre [illegible] WM. DINN, agent, 30, rue Canal, nouveaux magasins de la Levée. 16 dec

---

# SALSEPAREILLE

**Du Docteur S. P. Townsend.**

MERVEILLE DU SIECLE.

CE remède, le plus extraordinaire qui soit au monde, est mis en bouteille d'un litre; six fois meilleur marché, plus agréable et supérieur aux autres, effectue la guérison sans vomir, sans purger et sans affaiblir.

### REMEDE DE PRINTEMPS ET D'ETE.

La grande supériorité de cette Salsepareille sur toutes les autres, c'est qu'elle donne de la force au corps en même temps qu'elle chasse la maladie. Elle purifie le système tout entier, et renouvelle la masse du sang en même temps qu'elle l'épure. C'est dans cette faculté, que ne possède aucun autre remède, qu'est le grand secret de ses succès merveilleux. Depuis cinq ans, ce remède a opéré plus de 100,000 cures, dont au moins 15,000 dans des cas réputés incurables, et a sauvé la vie à plus de

**5,000 ENFANTS.**

### DIX MILLE CAS DE DEBILITE ET FAIBLESSE DANS LE SYSTEME NERVEUX.

La Salsepareille du Dr Townsend rétablit une vigueur permanente dans tout le système, soit qu'il ait été affaibli par l'usage des médecines ou par les excès désordonnés d'une jeunesse passionnée. Ce remède agréable guérit des lassitudes dans les membres, des évanouissements, des prostrations du système nerveux, et enfin de toutes les maladies qui, négligées, conduisent le malade vers cette terrible fin qu'on nomme maladie de poitrine.

Cette Salsepareille est de beaucoup supérieure à toutes les compositions employées pour donner de l'activité au système, de la souplesse aux membres et de la force aux muscles.

### MALADIES DE POITRINE GUERIES.

*Maladies de Poitrine, Bronchites, Maladies de Foie, Rhumes, Catharres, Toux, Asthme, Crachements de Sang, Aigreurs, Phtysie, Transpiration de Nuit, Expectorations difficiles ou abondantes, Douleurs de Cotés, etc., etc. ont été et peuvent être guéries.*

### CRACHEMENTS DE SANG.

New-York, 24 avril 1847.

Dr. Townsend:—J'ai la conviction la plus complète que je dois la vie à votre salsepareille. Depuis plusieurs années j'avais une toux que rien n'avait pu guérir, et qui ne faisait qu'empirer tous les jours. Ma condition était devenue déplorable; je crachais le sang, j'avais des transpirations la nuit qui m'affaiblissaient de telle sorte, que je croyais en avoir fini avec la vie. Votre salsepareille dont je viens de faire usage a opéré un changement merveilleux. Je suis maintenant capable de vaquer à mes affaires, les crachements de sang ont cessé, et je ne tousse plus. Veuillez accepter ici l'assurance d'une reconnaissance sans bornes.

Tout à vous, WM. RUSSELL, 65 rue Ste Catharine.

### GRAND REMEDE POUR LES FEMMES.

La Salsepareille de Townsend est un remède efficace contre la phthisie pulmonaire dans son commencement, la Stérilité, la Leucorrhée ou pertes blanches, la suppression des Menstrues, la débilité générale du système, qu'elle résulte d'irrégularité dans les fonctions, de maladie ou d'accident.

Il est curieux d'étudier les effets de ce remède lorsqu'on l'administre pour combattre la faiblesse ou les défaillances habituelles. L'énergie reparaît chaque jour; l'énervation, cause principale de la stérilité des femmes, disparaît immédiatement.

On n'attend pas de nous, dans des cas d'une nature aussi délicate, la publication de certificats ou de guérisons obtenues; mais cette réserve seule nous empêche de mettre au jour plusieurs centaines. Nous avons en connaissance de plusieurs cas où des femmes, privées d'enfans, sont devenues mères après avoir rétabli leur santé par l'usage de quelques bouteilles de Salsepareille.

### AUX MERES ET AUX FEMMES MARIEES.

L'Extrait de Salsepareille est presque souverain contre les maladies des femmes, vers cette époque de la vie que l'on appelle *le temps critique*, son emploi peut prévenir l'une ou l'autre des nombreuses maladies qui menacent alors les femmes. Il n'est pas sans exemple qu'il retarde cette époque de plusieurs années. D'un autre côté, pour les jeunes filles, son usage n'est pas moins favorable en ce qu'il donne au sang plus de vivacité.

### REMEDE MERVEILLEUX POUR LES FEMMES ET LES ENFANTS.

Ce remède est l'un des plus surs et des plus efficaces qui ait été découvert pour les femmes en couches. Il donne de la force à la mère et à l'enfant, il prévient les douleurs, augmente et enrichit le lait. Ceux qui ont fait usage, pensent qu'il est indispensable aux femmes en mal d'enfants. Il est extrêmement utile avant et après les couches. Il prévient la constipation, les hémorroïdes, les crampes, les enflements de pieds, tristesses, battement de cœur, vomissements, douleurs de dos et des articulations et hémorragies; il régularise les sécrétions, et égalise la circulation du sang. La grande vertu de ce remède, est dans son infaillibilité et sa douceur. Avec lui on peut se passer de toute autre médecine. Un peu d'exercice en plein air, et une nourriture légère, sont les seuls auxiliaires nécessaires pour conserver la santé.

### BEAUTE ET SANTE.

Le blanc, le cosmétique, les savons alcaliques et autres préparations de ce genre dont les femmes font usage pour la figure, altèrent la beauté du teint, resserrent les pores de la peau, et arrêtent la circulation du sang. Ces belles couleurs de la santé particulières aux femmes et aux fleurs, disparaissent par degrés et sont remplacées par un teint livide et maladif. La libre circulation d'un sang riche et pur vers les extrémités, donne, sans autre secours, ces teintes rosées de la beauté, que tout le monde admire, et que ne donnent pas les cosmétiques. Cette beauté est un don de la NATURE et non des POUDRES ET SAVONS, elle ne peut exister sans une libre circulation. Alors même qu'une femme serait blanche comme l'albâtre, si elle met du rouge et du cosmétique, et que son sang est épais et impur, elle n'est pas belle. Que son teint soit brun ou jaune, et si le sang dans son activité dépose ses riches couleurs sur ses joues et donne à ses yeux cette brillante vivacité de la santé, cette femme est fascinante.

### OPINION DES MEDECINS.

Le docteur Townsend reçoit journellement des ordres de médecine de toutes les parties de l'Union.

Nous soussignés, médecins de la ville d'Albany, certifions que nous avons en beaucoup de cas prescrit l'Extrait du docteur Townsend, et que nous le connaissons pour l'un des meilleures préparations de Salsepareille offerts au public.

H. P. PULING, M. D. J. WILSON, M. D. R. B. BRIGGS, M. D. P. E. ELMENDORF, M. D.

Albany, 1er avril 1845.

Encouragés par le grand succès et la vente immense de la salsepareille du Docteur Townsend, une foule d'individus employés par nos communs agents, se sont mis à faire de la Salsepareille des Elixirs, des Amers, extraits de Yellow Dock, &c. Ils les mettent généralement dans des bouteilles semblables aux nôtres, et quelques uns ont volé et copié nos avis. Ce sont des imitations sans valeur qu'il faut éviter avec soin.

### RUSES DES CHARLATANS.

*Que chacun lise ce qui suit avec attention.*

Il y a, dans toutes les villes, une salsepareille décorée du nom de "Salsepareille du docteur Jacob Townsend," que l'on représente comme la véritable, &c. Ceci est faux. Tout en exonérant de toute participation à cette fraude, plusieurs des agents respectables qui vendent cette drogue dans notre pays, nous croyons devoir mettre le public en garde contre la ruse et la mauvaise foi des contrefacteurs, qui ne rougissent pas d'en imposer ainsi à la communauté.

Dans le cours des huit dernières années, le docteur Townsend a dépensé plus de 500,000 pour faire annoncer, dans les papiers publics ou autrement, son inestimable remède qui, dans les Etats Unis et dans la plus grande partie de l'Univers, a acquis une réputation qui a eu pour résultat une vente immense.

Ce fait a excité la cupidité de quelques hommes sans principes et entr'autres, d'un vieillard nommé Jacob Townsend, qui, depuis plusieurs années fait métier de publier des annonces à bas prix; cet individu s'est adressé à un grand nombre de personnes, leur offrant l'usage de son nom pour la vente de la Salsepareille du docteur Townsend, et citant pour preuves qu'il y avait d'immenses profits à réaliser, les fortunes énormes que nous avons dépensées pour frais de publications. Il s'est adressé, entre autres, à M. Charles Watrous, éditeur du *Jamaica Farmer*, qui a méprisé et rejeté son offre. Moins scrupuleux, MM. H. K. Andrews, l'un des anciens propriétaires de l'onguent de McAllister; Ralph Pomeroy, ex-caissier de la banque de Belleville, N. J.), qui n'a jamais racheté ses chiffons, John Skillmann et William Thompson, sous la raison de "Thompson, Skillmann & Co," ont employé cet homme qui les a autorisés à faire usage de son nom, moyennant la modique rétribution hebdomadaire de sept piastres.

AUTRE RUSE.

Nous avons dépensé cinq cents piastres pour faire graver sur acier le portrait du docteur Townsend qui figure sur nos étiquettes, afin de les distinguer des autres et de prévenir toutes méprises.—Aujourd'hui ces hommes font aussi graver sur acier un portrait du vieux docteur Townsend. Que le public soit juge d'un acte semblable, et que chacun se souvienne qu'il n'y a de véritable remède que celui qui porte le nom de S. P. Townsend. La vignette gravée sur acier contient le portrait du docteur Townsend, trois figures de femmes et la façade de notre manufacture. La fausse vignette n'a ni les figures de femmes ni la façade de notre manufacture.

LE DOCTEUR TOWNSEND N'EST PAS MEDECIN. Cet individu disait aussi que le docteur Townsend n'est pas médecin. Cette assertion est fausse comme les autres; le docteur Townsend a étudié dans les deux meilleures écoles de médecine du pays, et pratiqué depuis plus de quinze ans; il a fait pendant plusieurs années, expériences sur expériences, et a dépensé des sommes énormes pour rendre son remède parfait.

☞ Entr'autres propriétés qui recommandent ce remède à la communauté, il possède surtout celle de ne se détériorer dans aucun climat, sous aucune température; jamais il n'aigrit.

☞ Préparé et à vendre par S. P. TOWNSEND, M. D., 126, rue Fulton, New-York.—Les personnes qui désireraient se procurer la véritable salsepareille de S. P. Townsend, dont on a tant eu à se louer ici depuis trois ans, devront s'adresser au SEUL AGENT, pour la Nouvelle Orléans. J. WRIGHT & CO, 151, rue de Chartres. 20 août—1 an

REÇU par le navire Spartacus, de Bordeaux—20 barriques vin rouge, St Emilion. 20 demi barriques do do. 25 c. vin blanc Haut Sauterne, bouché en verre. 19 barils eau de vie pure et fine Champagne, marque Eyquem, à vendre par V. & E. MAIGNAN, 85 et 87, rue St-Louis. 22dec

SARDINES à l'huile—600 boites, 2300 demi et 1700 quarts, à vendre par O. VALETON & CO., 25, rue Tchoupitoulas. 22dec

CORNICHONS DE MARSEILLE — Olives, câpres, et cornichons assortis; 20 caisses olives farcies. A vendre par O. VALETON & CO, 25, rue Tchoupitoulas. 22dec

EN débarquement du navire Jane Henderson, de Rotterdam—

| | | |
|---|---|---|
| MOSELLE | 5 caisses | vin Winningen 1846. |
| do | 5 do | do Breumeberg. |
| do | 5 do | do Scharzberg 1842. |
| HOCK | 5 do | do Erbach 1846. |
| do | 5 do | do Charlackberg 1842. |
| do | 5 do | do Marcobrun 1834. |
| do | 5 do | do Johannesberg do. |
| do | 5 do | do Sparkling Moselle 1834. |
| do | | Sparkling Ehrnbreitl, à vendre par |

A. DELAMARE, 96, rue St-Louis. 5 déc

### DECOMBE & Cie.,

**Fabrique d'eau de Seltz, Sedlitz, Vichy, Limonades Gazeuses, Salsepareille, etc. etc.**

*Rue St-Ferdinand, No. 30.*

L'EXPERIENCE a prouvé que l'usage des eaux gazeuses saturées d'un gaz très pur sont ce qu'il y a de plus salutaire pour la santé et de plus agréable à boire. Aujourd'hui la plupart des familles en France consomment à leur repas de l'eau de Seltz, et dans les soirées des boissons gazeuses aromatisées. Aussi serait on certainement au-dessous de la réalité en ne portant qu'à 10 millions de bouteilles par an la quantité d'eau de seltz et limonades qui se consomment seulement à Paris—il ne s'en faisait pas une seule bouteille il y a vingt-cinq ans! C'est ainsi que le développement des sciences et l'industrie apporte dans la société les moyens de donner de nouvelles jouissances à la vie et rend l'existence du plus humble citoyen plus aisée sous un grand nombre de rapports, que n'était celle des grands seigneurs qui dominaient nos pères.

L'eau de seltz et les autres boissons gazeuses donnent du ton à l'estomac et par conséquent sont une excellente boisson en toute saison, mais surtout pendant les grandes chaleurs; elles excitent l'appétit et sont d'un grand soulagement pour les personnes dont la digestion se fait péniblement.

L'établissement que nous recommandons est dirigé par M. Decombe et n'a aucun rapport avec celui qui existait il y a un an dans le même local. L'expérience que M. Decombe a acquise dans les principales fabriques d'eau de seltz en France, est un sûr garant que tout ce qui sortira de cet établissement sera irréprochable, tant sous le rapport de la pureté des eaux que par l'exquis des sirops.

Pour se maintenir le patronage des consommateurs MM. Decombe & Cie, ne livreront que ce qu'il y a de meilleur et à des prix très modérés.

Pour les commandes on peut les faire au conducteur des voitures de l'établissement, au dépôt, chez M. Jh. Girard, rue Royale, No. 203. Chez M. Ur. Aîné, rue Dumaine, No. 134. 10sept—1 an

---

### MARCHANDISES SUISSES.

6 BALLES Ginghams parfaitement assorties, 10 balles mouchoirs imitation Madras, 2 balles broderies, robes mouchoirs coton et fil, cols, jupes, devants de chemises.

### CHAPEAUX DE PAILLE.

4 caisses chapeaux pour dames, unis et à jour, jaunes et couleurs,
2 caisses chapeaux et casquettes de paille, et crin, reçues de Paris. A vendre par HENRY NOEL, 103, rue Royale. 22 déc

### HENRY NOEL.

MAISON D'IMPORTATION, rue Royale, 103 (attenante à la Banque de l'Etat).

*VINS:* De Bordeaux en caisses et en barriques, De Bourgogne, rouge et blanc; De Champagne.

*LIQUEURS:* Eaux de vie et Cognac; Absinthe Suisse, de la marque Pernod; Kirch Suisse, même marque.

*MARCHANDISES SUISSES:* 6 balles Mouchoirs Madras.

*BRODERIES SUISSES:* 2 balles parfaitement assorties, Robes, Mouchoirs, Cols, Bandes, Entre-deux, Jupes, Devant de chemises.

*COUVERTURES DE LAINE:* De toutes les dimensions et dessins, depuis les qualités les plus ordinaires jusqu'aux plus fines. 22nov

### HORLOGERIE.

REÇU par le navire Ferrière, une caisse pendules, de voyage, à réveil, à répétition, à quantième, et ordinaires, toutes d'un genre tout nouveau, et parfaitement garanties.

**Tableaux de maîtres.** Reçu par le même navire douze tableaux à l'huile, chasses, paysages, marines et animaux, en magasin et à vendre par HENRY NOEL, rue Royale, 103, près la Banque de l'Etat. 11 dec

FROMAGE DE GRUYERE—80 meules Gruyère, qualité supérieure, à vendre par HENRY NOEL, 101, rue Royale. 14 déc

MAQUEREAUX—450 barils, demi et quarts de barils et barillets, à vendre par H. A. NORCROSS & Co, En liquidation, 68, Magasins. 27dec

SAUMONS—50 barillets No 1, à vendre par H. A. NORCROSS & Co, En liquidation, 68, rue des Magasins. 27dec

MORUE—150 caisses à vendre par H. A. NORCROSS & Co, En liquidation, 68, Magasins. 27dec

HARENGS—25 barils, à vendre par H. A. NORCROSS & Co, En liquidation, 68, Magasins. 27dec

THE—500 colis thé frais, à vendre par H. A. NORCROSS & Co, En liquidation, 68, Magasins. 27dec

CAFE JAVA—150 sacs café Java vieux, du gouvernement, en magasin et à vendre par H. A. NORCROSS & Co, En liquidation, 68, Magasins. 27dec

POIVRE ET PIMENT—100 sacs à vendre par H. A. NORCROSS & Co, En liquidation, 68, Magasins. 27dec

SALERATUS—73 barriques et barils, qualité supérieure, à vendre par H. A. NORCROSS & Co, En liquidation, 68, Magasins. 27dec

EAU DE VIE—45 demi pipes eau de vie, à vendre par H. A. NORCROSS & Co, En liquidation, 68, Magasins. 27dec

VIN DE MALAGA—75 quarts barils Malaga doux et sec, à vendre par H. A. NORCROSS & Co, En liquidation, 68, Magasins. 27dec

CREME DE TARTRE—25 caisses, à vendre par H. A. NORCROSS & Co, En liquidation, 68, Magasins. 27dec

CLOUX—700 barils, à vendre par H. A. NORCROSS & Co, En liquidation, 68, Magasins. 27dec

COGNAC—
3 1/2 et 3/4 pipes Otard Dupuy & Co. de p. 1848
3 1/2 et 3/4 do do do do 1846
3 1/2 et 3/4 do do do do 1844
3 1/2 et 2/4 do do do do 1843
15 1/2 et 1/4 do de Mondon fre do do 1840
15 1/2 et 2 [illegible]
En débarquement du navire Spartacus et à vendre par J. & J. TARIDE, 31, Vieille Levée. 17 dec

VIN—200 barriques vin de [illegible]; 15 do Medoc 50 do Haut Talence, 100 caisses do de 1846, 200 do do do 1844; 500 do St-Julien; 10 caisses Absinthe Suisse, 15,000 lb. saucissons imitation de Lyon, à vendre par J. & J. TARIDE, 31, Vieille Levée. 17dec

COGNAC—53 1/2 et 1/2 & 3/4 p. A. de Montezun 1840
10 1/2 et 20 1/4 do A. de Mondour, 1840
10 1/4 do Durand 1841
10 1/4 do J. J. Durand fine champagne 1845
10 1/4 do do do 1846
5 1/4 et 10 1/4 J. J. Durand 1847
5 1/2 et 2 1/4 Maglory Cognac, 1834
4 1/2 et 1 1/4 Jean Louis, 1811
6 1/4 do Jean Louis supérieur Cognac, 1795
10 1/4 et 10 1/4 do J. J. Durand.
10 1/2 et 20 1/4 do John Durand & Co, La Rochelle.
5 1/2 et 20 1/4 A. L. Blevile.
2 1/2 et 4 1/4 J. Cassany & fils.
2 1/4 et 4 1/4 J. Erard.
Dans les magasins de la Douane et à vendre par J. & J. TARIDE, 31, Vieille Levée. 17 dec

### CONSULAT DE FRANCE.

AVIS MENSUEL.—NOVEMBRE 1849.

SONT invités à se presenter à ce consulat, pour affaires qui les intéressent, les personnes dont les noms suivent:

| | |
|---|---|
| Baudry Adelaïde | Keller, Bastien |
| Bonte Antoine | Laret, Louis |
| Bersin Alphonse | Lehmann, Isaac |
| Brunoutier la famille | Legrand, |
| Brunet, Severe Isidore | Leuret, Joseph Antoine |
| Bodin | Lefebvre, Hypolite |
| Comte, Joseph | Loisler, Charles |
| Clanis, Jean | Leduc, Theodore |
| Chauvelin, Anne | Lachapelle, Victor et Prosper |
| Daubenot | |
| Delabroye | Montoune, Pierre |
| Doran, Jean | Munie, Bourdin les époux |
| Dombrecht, La Etienne | Meuriot, |
| Ducros—Mestal, Louis J. | Mauclere, Ferdinand |
| Delamarre les époux | Neel Amand Edmond |
| Dan, Théodore | Oets, |
| Etienne Auguste | Pe, Jean Baptiste |
| Fourtant, Pierre | Robert, Mme Vve née Tene |
| Francieu, Antoinette (de) | |
| Feray | Rollin, Auguste |
| Goulemant, François | Rayeau, |
| Adolphe | Royer, Pierre |
| Gilles, père et fils | Robert, née Henriette J. |
| Goblé, Eug. Guillaume | Emile Thomet |
| Gatz Jean Baptiste | Ravard, Antoine |
| Goullet, Victor | Parrante, Pierre |
| Jacob, Louis | Sicard, Pierre |
| Jean, Bernard Ambroise | |

La chancellerie du Consulat de France, située rue St. Pierre, entre Chartres et Royale, No 57, est ouverte tous les jours, de dix heures du matin à trois heures de l'après-midi. 16 dec

### Plantation à vendre.

*Appartenant à la succession d'Alexander George, décédé.*

LA moitié supérieure d'une certaine île nommée GRAND COQUILLE, située dans la partie Nord du Lac Pontchartrain, entre le Bayou Bonbouca et la Rivière aux Perles, à l'entrée des Rigolets, dans la paroisse St. Tammany, Etat de la Louisiane. Le dit lot contient environ 10,000 acres de haute terre labourable, pouvant être mise en culture de sucre, coton ou riz. Il y a sur l'île une grande forêt, dont la plus grande partie est plantée de chêne vert et sur la rive un banc inépuisable de coquillages.

Si cette propriété n'était pas vendue à l'amiable de ce jour au 25 décembre prochain, elle serait ce jour-là offerte en vente à l'encan, au plus haut enchérisseur par F. E. LAYET.

Pour les conditions, qui seront libérales, s'adresser à J. H. ASHBRIDGE, Agent des héritiers. 8 oct—17

*Cuisines patentées de Berbee.*

LES soussignés ayant été nommés par les manufacturiers qui ont obtenu la patente, seuls agents pour la vente de ces cuisines dans l'Etat de la Louisiane, informent le public qu'ils viennent de recevoir un grand assortiment de ces cuisines, tant pour bois que pour charbon, qu'ils offrent à vendre à des prix réduits et s'engagent de les faire poser partout où l'on pourra le désirer.

Ces cuisines ont l'immense avantage, outre celui d'une prompte cuisson, avec très peu de matière, celui de chauffer autant d'eau que l'on peut en nécessiter pour la cuisine, bains, etc, ayant une bouilloire en cuivre contenant 30 ou 40 gallons qui est placée de manière à recevoir l'eau des WATER WORKS et la chauffer à mesure que l'on en retire.

Les personnes tenant maison, sont invitées à venir en examiner une, toute montée en leur magasin, et se convaincre de la supériorité de ces cuisines sur tout ce qui a été introduit de ce genre dans le pays, tant en fait d'économie que de commodité. S. MASPEREAU & Co, Rue Condé, No 22. 7sept—17

*Huile chimique ou camphine, et Esprit de Gaz.*

LES soussignés auront constamment en magasin une grande quantité de camphine de première qualité et qui sera toujours très fraîche, attendu qu'ils viennent de prendre des arrangements avec les fabricants du Nord pour en recevoir toutes les semaines, et qu'ils vendent meilleur marché qu'aucun autre magasin ou détaillant en ville. S. MASPEREAU & Co, No. 22, rue Condé. 21 nov

DRAPS—8 [illegible] de draps de 3 1/2 sur 1 pouce en déchargement de la barque Sultan, de Philadelphie, à vendre par EMERSON & TOURNE, 158 Tchoupitoulas. 2 n

### CHEMIN A COULISSES DE LA Nelle. ORLEANS ET DE CARROLLTON.

LES prix de passage dans les chars sont comme suit:

| | |
|---|---|
| Billet seul, pour tout endroit au delà de la rue Pleasants, | 20 cents. |
| Enfans au dessous de 12 et au dessus de 5 ans, | 10 |
| Domestiques (billets d'esclaves, toute dist. | 10 |
| Cinquante billets rouges, | $7 00 |

La moitié des prix ci-dessus pour quelque distance que ce soit en deçà de la rue Pleasants.

| | |
|---|---|
| Abonnement par mois (à la fin de chaque mois seulement) payable d'avance | $5 00 |
| Abonnement do do pour enfants | $2 50 |

Les chars arrivent et partent de l'ancien dépôt encoignure des rues Perdido et Baronne.

En moins d'une demi heure on se rend avec agrément et sans chaleur, au JARDIN DE CARROLLTON. L'hôtel qui s'y trouve est ouvert en tout temps aux visiteurs qui y trouveront des crèmes à la glace et autres rafraîchissements, ainsi que des soupers à bon marché.

Les chars partiront comme suit:

LES JOURS DE LA SEMAINE:

| De la N. Orléans. | De Carrollton. |
|---|---|
| Avec chev., 6 1/2h P. M | Avec chevaux 5 h. A. M |
| A vapeur, 9 | A vapeur, 8 1/2 |
| " 11 | " 10 |
| " 1 P. M. | " midi. |
| " 3 1/4 | " 2 P. M. |
| " 5 1/4 | " 4 1/2 |
| " 7 1/4 | " 6 1/2 |
| Avec chev. 9 1/4 P. M | Avec chevaux, 8 P. M |
| Dito 11 1/2 P. M. | Dito 10 P. M. |

Durant la saison des spectacles, les chars à chevaux partiront de la Nouvelle Orléans à 11 heures du soir.

*Arrangements pour les Dimanches:* En outre des heures ordinaires de la semaine, il y aura un train de chars qui partira tous les jours depuis 1 heure jusqu'à 7 heures, de Carrollton, et jusqu'à 8 de la Nlle-Orléans; les chars à chevaux partant de Carrollton à 8 heures et demie, excepté les jours de pluie, car alors les chars ne partiront qu'aux heures régulières de la semaine. En outre du 1er mai au 15 août, un train partira de Carrollton à 8 heures du soir et de la Nlle-Orléans à 9 1/4, prenant la place des chars à chevaux, à l'exception des jours de pluie.

Il y aura à chaque train des chars expressément pour les Dames.

CHEMIN A COULISSES DE LAFAYETTE.

Le trajet sur ce chemin sera comme suit:

| | |
|---|---|
| Un seul billet, | 10 cents. |
| 50 billets, | $4 00 |
| Abonnement par mois (à la fin de chaque mois seulement) et payable d'avance | $5 00 |
| Abonnement do do pour enfants | $2 50 |

CHARS DE LAFAYETTE.

De Lafayette, en été, 6 A. M—De la rue Canal, 6 1/2 A. M."—De Lafayette en hiver, à 6 1/2 A. M. De la rue du Canal, à 7 dito.

Après quoi ils partiront de Lafayette toutes les demi-heures jusqu'à 7 heures et demie A. M. et de la rue du Canal jusqu'à 8 heures A. M. Pendant le reste de la journée ils partiront de chaque bout du chemin tous les quarts d'heures jusqu'à la nuit; puis toutes les demi-heures jusqu'à 8 heures P. M., et enfin de la Nlle Orléans toutes les heures jusqu'à 11 heures et demie pendant la saison théâtrale, autrement jusqu'à 10 heures à la Nlle-Orléans et 9 heures et demie P. M. de Lafayette. 16 nov

CIGARES de la Havane—117 1/2 m. cigares Cazadores, Imperiales, Sevillanos, Regalias, Corredor, Lecuna et Millares, en débarquement du brick F. Soulé, à vendre par LABORDE & XIQUES, 3, rue du Front. 17 déc

---

## VENTES A L'ENCAN.

PAR SYKES, HYDE & Co.

SAMEDI, 29 courant, à dix heures et demie, il sera vendu à leur encan, No. 51, rue des Magasins, pour clore une consignation, 20 barriques porter de Londres. 20 barriques bière blanche d'Ecosse. 29 déc—2

**Vente de Riz.** PAR MORPHY & NEVIUS. SAMEDI, 29 du courant, à quatre heures et demie, il sera vendu pour compte de qui il appartiendra, rue Front, entre les rues Canal et Crossman, en face du débarcadère des steamboats. 28 dec—2

*Parfumerie Française.* PAR F. H. PETITPAIN. SAMEDI, 29 décembre, il sera vendu à dix heures, à son magasin d'encan, No. 8, rue du Canal, 23 malles parfumerie française. 28 dec—2

**Vin de choix et whiskey d'Ecosse** PAR SYKES, HYDE & CO. SAMEDI, 29 du courant, à dix heures et demie, il sera vendu à leur magasin d'encan, No. 51, rue des Magasins, les vins et whiskey ci-après: 67 caisses vieux vin Sherry, 1er choix. 21 do vieux vin Madère do. 30 damejeannes et deux poinçons whiskey d'Ecosse, très vieux et de choix. Ces articles proviennent de la cave de feu Dunbar H. Dyson. 28 déc—2

*Barouche à l'encan.* PAR BONNEVAL & DOMINGON. SAMEDI prochain, 29 décembre, à midi et demi, vis-à-vis la Bourse St Louis, il sera vendu une superbe Barouche à deux chevaux. Conditions—Comptant. 28déc—2

**Vente pour cause de départ, d'une propriété de valeur, à très longs termes.** PAR S. GUINAULT, Encanteur. LE samedi 29 décembre 1849, il sera vendu à la Bourse de la Cité, rue St Louis, à midi: Cette belle maison en briques à deux étages, formant l'encoignure des rues Casacalvo et St Ferdinand, ensemble une cuisine à étage et autres dépendances nécessaires qui s'y trouvent. Le tout est bâti sur un terrain de 27 pieds de face à la rue Casacalvo, 113 pieds 6 pouces de profondeur et face à la rue St Ferdinand, 27 pieds sur la ligne du fond, laquelle fait face à la rue des Architectes. Le tout conformément à un plan qui est maintenant exposé à la Bourse de Cité.

Cette propriété est occupée par M. W. Williams. Il y tient une école depuis plusieurs années, et le bail n'en expirera que dans 10 mois environ.

Conditions—Un quart comptant, et la balance à 1, 2 et 3 ans de crédit, en billets sans intérêts et sans [illegible]. La propriété devra être assurée et la police remise au vendeur. 26 déc

A VENDRE en magasin—150 barriques vin rouge vieux Médoc St-Julien; 15 do do do Lafitte; 15 do do do Chateau Margaux; 10 do do do Haut Talence; 60 do do do ordinaire St-Estèphe; 20 demi barriques vin rouge Chateau Margaux de 40 gallons chaque; 20 do do do Medoc St Julien; 20 do do do ordinaire St-Estèphe; 150 barils vin blanc vieux Haut Sauterne; 150 do do do Barsac; 100 caisses vin rouge Chateau Margaux; 50 do do vieux Chateau Cos Destournel; 50 do do ordinaire St Julien Medoc; 50 do do St Estèphe Medoc; 25 caisses vin blanc vieux Haut Sauterne; 25 do do do Barsac; 25 do do do 1/2 bouteilles Haut Sauterne; 25 do do do Barsac; 25 do do rouge do 1/2 bouteilles Chateau Margaux; 50000 bouchons demi long, superfin en sac de 500; 30000 do long do do; 20000 do demi bouteilles superfin do do; 20000 do ordinaires en balle de 15 mille chaque; 20000 do pour damejeannes; 50 caisses absinthe suisse de Dubied père et Fils, 10 do do Berthoud Fils; A vendre par DEBUCH FRERES, 77, rue St Louis, entre Royale et Bourbon. 12 dec

**California Planing & Saw Mill.** *Rue de la Levée, No 165, entre les rues du Congrès et de l'Indépendance.*

CET établissement a toujours un grand assortiment de planches de pin et de cyprès très secs, Bois de charpente de toutes dimensions et des meilleures qualités.

Poteaux et tambourdes de cèdre.

Dépôt de planches préparées avec soin, ainsi que voliges passées au moulin.

Cet établissement situé sur le fleuve, ayant le privilège du wharf, offre un grand avantage et une grande économie de charroi aux navires qui veulent prendre un chargement de bois de charpente.

Sable du fleuve à bon marché.

Les omnibus de la Troisième Municipalité ont leur station près de l'établissement.

Les ordres laissés chez MM. Ulado, pharmacien, rue Condé, 27, entre Ste-Anne et Dumaine, sont promptement exécutés. 7 sept—6m

CHARRONNERIE.—Wagons de diverses grandeurs, avec axes en fer et en bois, drays, diables de diverses grandeurs, do, do. Roues de charrettes de toutes dimensions et brouettes. Le tout construit dans la manufacture réputée de Wilson, Childs & Co. à Philadelphie. A vendre par EMERSON, TOURNE & CO, 158 rue Tchoupitoulas. 19 oct

EN débarquement du brick Lyna, capt. Greiney, de Bordeaux—14 barriques Vin blanc Haut Sauterne. 16 do do rouge St. Estèphe Médoc; 4 do do do Graves Blanquefort; 20 000 Etiquettes dorées à bouteilles, assorties, et à vendre par B TALAMON, 17 et 188, rue Royale. 10 dec

**BERNARD TURPIN,** ENCANTEUR. *Rue de la Vieille Levée No 20.* 7 sept—1an

MARCHANDISES DU PAYS—Reçues par les derniers arrivages de Boston et New-York: 33 caisses calicots, couleurs sombres; 10 do do do [illegible]; 10 do do do bleus et oranges; 15 do cotonnades rayées fortes; 40 do draps blancs à lits; 50 balles 4/4 draps écrus Lawrence L M C; 30 do 4/4 do do Chicopee D; 25 do 4/4 do do Massachusetts & Co; 45 do 4/4 do do Providence Mills; 30 do 4/4 do do Ashland Osnaburgs; 40 do 3/4 do do manufacture de Mellod gevile; 6 caisses batiste en couleur pour chemises, 12 do 1/4 contrepointes à rayés, 5 do coton crosse 8/4 ourlé 9 yardes de long; A vendre par McDOWELL & PECK, 96, rue Gravier. 17 dec

SARDINES—50 caisses sardines à l'huile en demi boites, en débarquement du navire Ferrière, venant du Havre, et à vendre par TH. BAILLY BLANCHARD & Co, 99, rue de la Douane. 1 déc

TRUFFES—1 caisse en débarquement du navire Ferrière, et à vendre par TH. BAILLY BLANCHARD & Co, 99, rue de la Douane. 1 déc

*GENIEVRE DE HOLLANDE.*

LE soussigné, seul importeur de la marque célèbre de Steenhouts, offre à vendre 350 tiques de ce genièvre supérieur, en débarquement du brick Hope, en lot à la convenance des acheteurs à des conditions libérales. JAMES FLINT, 35, rue Commune. 8nov

**Grates—Grates.**

HUIT CENTS Grates de toutes les dimensions et de tous genres, en débarquement et à vendre par les soussignés, qui se chargent de les faire poser partout ou l'on pourra le désirer. S. MASPEREAU & Co, 22, rue Condé. 8sept

LES soussignés se sont associés pour exercer ensemble la profession d'avocat. M. M. COHEN, DAVID C. LABATT, 22, Exchange Place, vis-à-vis le Bureau de la Poste. 24 juil—1a

EN Douane et en magasin—350 futailles eau de vie fine et les preuves, de différens âges, des marques suivantes: Pinet, Castillon & Co, de Cognac, United Proprietors, A Moreau, de La Rochelle, Gigon de St Georges d'Oleron, Bouvet Jne, de Bordeaux, un choix de vins de Bordeaux, Bourgogne, Champagne, Liqueurs, Fruits au jus et à l'eau de vie, liqueurs, etc, à vendre par THOMAS PINET & Co, 123, rue Royale. 16dec

**Vidanges Atmosphériques,**

PAR LA POMPE PNEUMATIQUE, A LA VAPEUR.

*F. DATICHY & E. CLAUDE.* 336, rue Royale.

CE nouveau système est aujourd'hui le seul en usage en France, car on opère non seulement sans aucune exhalaison fétide, mais encore en moins de deux minutes.

Nous prions donc MM. les propriétaires de ne pas confondre notre système avec celui de MM. nos confrères qui disent opérer par de nouveaux procédés désinfectants. 11 sept.

NOUVEAU SYSTEME DE VIDANGES A LA POMPE, *AVEC DESINFECTION.* **TRIMAILLE, Entrepreneur,** OFFICE PASSAGE DE LA BOURSE, No. 9, ENTRE ST-LOUIS ET CONTI.

NOTA—Voir l'appareil de Pompe inodore à l'office. Il ne faut pas confondre son système avec celui d'une entreprise qui dit opérer sans exhalaison et en moins de deux minutes (peut-être dans un puit) 14 sept

CIGARES DE LA HAVANE—60,000 cigares regalias, en déchargement du brick Selima, et à vendre par J. M. CABALLERO, 38, Vieille-Levée. 6 déc

QUININE par caisses, à vendre par E J HART & Co, 79 rue Tchoupitoulas. 12 dec

TABAC EN FEUILLE, de Kentucky et de Mason County, en boucauts et en balles, à vendre par FCO. PUIG Y PUIG, 28, rue Commune. 15nov

VIN EN BARRIQUES—Dernièrement reçu de Catalogne, à vendre par FCO. PUIG Y PUIG, 28, rue Commune. 15nov

MARCHANDISES pour le Mexique, ayant droit au drawback: 10 caisses foulards coton imprimés; 10 do madras; 10 do listados bleu et rose, à vendre par H DE GOER & RIFFLARD. 5 déc

POUR le Marché Mexicain.—Jaconats, platillas, Britannias, Barèges de fantaisie, Echarpes en crêpe schalis brodés, Coton Lawrence, etc. Ainsi qu'un assortiment général d'articles convenables pour le marché mexicain, à vendre à très bas prix, par P. F. COMER & CO., Coin Bienville et Chartres. 27 nov

# Dr. A. LION,

**M.D.—DENTISTE,** Des Facultés de Paris et de la Nouvelle-Orléans, a l'honneur d'informer qu'il a un seul office en ville, **77, rue du Canal,** entre Royale et Bourbon, côte de la 2me Municipalité. 28juil

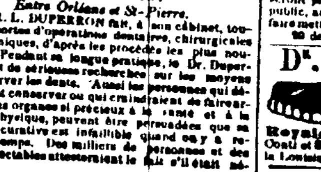

**Bourbon 105,** *Entre Orléans et St-Pierre.*

LE DR. L. DUPERRON fait, à son cabinet, toutes les sortes d'opérations dentaires, chirurgicales et mécaniques, d'après les procédés les plus nouveaux. Pendant sa longue pratique, le Dr. Duperron a fait de sérieuses recherches sur les moyens de conserver les dents. Aussi les personnes qui désireraient conserver ou qui craindraient de faire arracher ces organes si précieux à la santé et à la beauté physique, peuvent être persuadées que sa méthode curative est infaillible quand on y a recours à temps. Des milliers de personnes et des plus respectables attesteraient le fait s'il était nécessaire.

Le cabinet est ouvert de 8 heures du matin à 6 heures de l'après-midi. Prix modérés. 13 juin

J. LAVILLEBEUVRE a transporté son bureau au No 16, rue [illegible]

---

## VENTES A L'ENCAN.

*Soieries Françaises.* PAR F. H. PETITPAIN. SAMEDI, 29 du courant, il sera vendu, à 10 heures, à son magasin d'encan, No 8, rue du Canal, Un envoi de soieries françaises consistant en partie en gros de Naples noirs et en couleurs, satin de Chine, soie moirée, gros du Rhin, levantine, &c., &c. 27 dec

PAR P. E. TRICOU. IL sera vendu le samedi, 29 décembre 1849, à midi, à la Bourse de la Cité, rue St-Louis, PASSY, négresse âgée de 23 ans, bonne cuisinière, blanchisseuse et repasseuse, avec son enfant de 18 mois, garantie des vices et maladies prévus par la loi. Termes et conditions—Un tiers comptant et la balance à six mois de crédit, en billet endossé, assuré par hypothèque; et, en cas de non paiement, portant hypothèque à raison de huit pour cent l'an, depuis l'échéance jusqu'à parfait paiement. 27 déc—3

**Terrains, Batisses, etc., sur les rues Esplanade, Claiborne, etc.** *Vente sans réserve pour liquider la succession de Joseph Greenden.* PAR N. VIGNIE, Encanteur. SAMEDI, 29 décembre 1849, à midi, il sera vendu, à la Bourse St-Louis—Cinq lots de terre situés dans l'îlet borné par les rues Esplanade, Claiborne, Kerlerec et Robertson, et désignés par les lettres A B C D E.

Le lot A mesure 60 pieds de face à la rue Esplanade, sur une profondeur de 68 pieds ou plus et face à la rue Claiborne, à l'exception d'une portion formant l'angle des dites rues, et appartenant à la Municipalité No Trois, et louée par elle à bail pour trente ans, au taux de $15 par an. L'acquéreur du lot A aura le privilège du dit bail, qui sera vendu avec le dit lot.

Le lot B mesure 30 pieds de face à la rue Claiborne, sur une profondeur de 69 pieds ou plus.

Le lot C mesure 60 pieds ou plus de face à la rue Claiborne, sur une profondeur irrégulière de 60 pieds plus ou moins, ensemble la maison et construction qui s'y trouvent.

Le lot D mesure 57 pieds ou plus de face à la rue Claiborne, sur une profondeur irrégulière de 80 pieds plus ou moins, ensemble les bâtisses qui s'y trouvent, etc. Le tout loué à bail jusqu'au 25 avril 1850 au taux de $30 par mois.

Le lot E mesure 31 pieds ou plus de face à la rue Claiborne, sur une profondeur de 75 pieds ou plus, ensemble les constructions, etc. Tous les terrains ci-dessus décrits sont bornés par la ligne du fond par la propriété de M. Marsonnet.

Un lot de terre situé à l'encoignure des rues Craps et Désirée, et mesurant 31 pieds de face à la rue Désirée, sur 90 pieds de profondeur à la rue Craps.

La moitié indivise de deux îlets de terre désignés par les Nos 44 et 47, compris entre les rues Genie, Celestine, Barthelemy et Maxant.

Aussi—La moitié indivise de tous les lots de terre, désignés par les lots Nos 15, 16, 17, de l'îlet 41, borné par les rues Josephine, Solidelle, Maxent et Barthelemy. Le tout conformément aux plans qui seront exhibés à la vente.

Conditions—Un tiers comptant, et le reste à un an de crédit de 6 et 12 mois, en billets endossés et garantis par hypothèque sur les dits lots. 27 dec—3

PAR P. E. TRICOU, Encanteur. IL sera vendu, le samedi 29 décembre 1849, à midi, à la Bourse de la Cité, rue St Louis, MARIA, mulâtresse créole, âgée de 23 ans, bonne cuisinière, blanchisseuse et repasseuse, avec ses deux enfants, Randolph, mulâtre, âgé d'environ 4 ans, et un enfant de quatre mois. Termes et conditions—Moitié comptant, et la balance à 4 mois de crédit, en billet endossé à satisfaction, assuré par hypothèque, et, en cas de non paiement, portant intérêt à raison de 8 pour cent l'an, depuis l'échéance, jusqu'à paiement final. L'acte de vente par devant T. Guyol, notaire, aux frais de l'acquéreur. 27 déc

*Meubles—Meubles.* Vente positive, pour cause de départ pour la Californie. PAR F. FERNANDEZ & WHITING. SAMEDI, 29 courant, à 10 heures A. M. il sera vendu à l'encoignure des rues Douane et Rempart—Un assortiment de beaux meubles se composant de lits en acajou, armoires, bureaux, chaises, sofas, divans, tables à jeu et à manger, side board à dessus de marbre, tables rondes, lavabos, tapis, rideaux, lits. Aussi—Un beau piano en bois de rose. Conditions—comptant. 27 dec

PAR SYKES, HYDE & Co. *Vin rouge, Madère, Porto, eau de vie, Muscat.* SAMEDI, 29 courant, à 4 heures, il sera vendu sur la Levée, vis-à-vis le marché à la viande, 1re municipalité, les vins et liqueurs suivants, en déchargement du brick Concord:—300 barriques vin rouge F. Durand; 215 barils vin doux de Port F. Durand [couronne]; 53 caisses vin muscat do; 3 demi pipes eau de vie; 5 quarts do do. Les vins et liqueurs ci-dessus sont de première qualité et ont droit au drawback. Conditions—à la vente. 27 dec

*Marchandises suisses—Soieries, &c, &c.* PAR F. H. PETITPAIN. SAMEDI, 29 courant, il sera vendu à 10 heures A. M., à son magasin d'encan, No 8, rue du Canal, Un envoi de marchandises suisses, consistant en mousseline brochée, cadrures, brodées, mousseline rayées satinées, mousselines brodées blanches et couleurs, rideaux brodés, mouchoirs dits de Vérona, cravates fantaisie. De Plus un fort envoi de soieries, &c., garnitures, ainsi qu'une variété d'autres marchandises de saison, dont le détail sera exposé dans le catalogue. 27dec

**Vente du Journal l'ORLEANAIS.** PAR N. VIGNIE, Encanteur. VENDREDI 11 janvier 1850, à midi, il sera vendu en vente publique dans la Rotonde de la Bourse de la Cité, rue St-Louis, à l'effet d'opérer un partage. Le journal *l'ORLEANAIS* avec liste de souscripteurs et droits de titre au dit journal. Ensemble les matériaux, presses, qui y appartiennent, ainsi que les comptes pour avis et souscriptions qui ne sont pas encore payés, etc, etc. Conditions—Un tiers comptant et la balance à 6 et 12 mois, en billets endossés à la satisfaction des vendeurs. On recevra d'autres billets que ceux qui auront cours sur la place. 27 dec

*Succession de Louis Garé.* PAR N. VIGNIE, Encanteur. EN vertu d'un ordre de l'honorable Cour du Quatorzième District Judiciaire de l'Etat de la Louisiane, dans et pour la paroisse St-Martin il sera vendu en vente publique, samedi, 12 janvier 1850, à midi dans la Rotonde de la Bourse de la Cité, rue St-Louis, pour le compte de la dite succession, 50 actions de la Banque de l'Etat de la Louisiane. Conditions—comptant. 27dec

*Café de Cassino, à l'encan.* PAR F. FERNANDEZ & W. WHITING. IL sera vendu lundi prochain, 31 du courant, à 11 heures A. M., rue Ste. Anne No. 54, entre les rues Royale et Condé: Le contenu du Café "Bear house" connu sous le nom de "Café Cassino" avec son installation: Tables, Chaises, Miroirs, Comptoirs, Lits, Matelas, etc, etc. 25 dec

*Vente renvoyée.* *Grande vente de Quincaillerie, pour cause de déménagement,* PAR S. GUINAULT. IL sera vendu mercredi, 2 janvier 1850, à 10 heures du matin, rue Ste-Anne, en face de la place d'Armes, magasin de M. Lanauze, Un grand assortiment de Quincaillerie, consistant en partie en fournitures de maisons et de ménages et une quantité d'articles trop longs à annoncer. Voir les catalogues au bureau de l'encanteur—Ils seront prêts 4 ou 5 jours avant la vente. Les conditions seront annoncées au moment de la vente. Aussi les étagères du magasin, comptoirs, installation de gaz, &c. 25 dec

*Propriété de valeur avec un beau jardin fruitier, dans la 3me municipalité.* PAR JAMES L. CARMAN, Encanteur. SAMEDI 5 janvier 1850, à midi, il sera vendu à l'encan, sans réserve, à la Bourse St. Louis, Une belle partie de terre située dans la 3me municipalité dans l'îlet No. 6, bornée par les rues Bons Enfans, Amour, Clouet et Louisa, et formant l'encoignure des rues Bons Enfans et Louisa. Le terrain est composé des lots Nos 9, 10, 11, 12 et 13 dans le même îlet et mesure 150 pieds 8 pouces ou plus, face à la rue des Bons Enfans et au Rail Road du Golfe du Mexique, par 120 pieds de profondeur entre lignes parallèles et formant face à la rue Louisa ensemble avec les améliorations qui s'y trouvent, ce qui consistent en une belle maison en bois à un étage, avec galerie sur l'arrière, une bonne cuisine et étables. Les terres sont belles et parfaitement plantées d'arbres fruitiers et arbustes en plein rapport. La propriété est accessible dans le fond par une allée commune de 20 pieds de largeur sur la rue Amour et de 20 pieds sur la rue Louisa. Les titres sont incontestables. Conditions—Un tiers comptant, balance à 6 et 12 mois de crédit avec hypothèque sur la propriété. Les billets qui ne seront pas payés à échéance porteront intérêt à 8 pour cent par an. Acte de vente par devant A. Abat, notaire public, aux frais de l'acquéreur. 25 dec

*RESIDENCE D'ETE.* **Lots de choix à la Baie St-Louis.** PAR J. A. BEARD, Encanteur. SAMEDI 29 décembre 1849, à midi, il sera vendu à l'Arcade de Banks, la propriété suivante située dans le village de la Baie St Louis, savoir: Six certains lots de terre formant une portion de la propriété de Broadwell situés entre les propriétés de Messrs. Christian et Fremaux; chaque lot mesure 80 pieds face au golfe, sur 5 arpents de profondeur; toute haute terre—250 pieds défriché dans la profondeur et environné d'une bonne barrière et seulement à un demi mille au dessus du wharf neuf de la Baie. Conditions—Moitié comptant, balance à 6 et 12 mois de crédit en billets endossés par des habitants de la ville, portant hypothèque et payable à la banque de la Louisiane. La propriété serait vendue en entier et à l'amiable à des conditions raisonnables, en s'adressant aux encanteurs. Actes de ventes par devant J. R. Beard, notaire public, aux frais de l'acquéreur. 20 dec

*Succession de Vve Martin Sage.* PAR S. GUINAULT ET A. H. PETITPAIN. IL sera vendu le samedi, 29 décembre 1849, à midi, à la Bourse de la Cité, rue St Louis—Les esclaves et propriétés ci-après mentionnées provenant de ladite succession—savoir— JAMES, nègre créole, âgé d'environ 26 ans, domestique de maison, charretier et un peu maçon, bon sujet. SOPHIE, négresse créole, âgée de 50 ans environ, un peu cuisinière, bon sujet. FANNY, négresse créole, âgée de 30 ans, bonne blanchisseuse et repasseuse, bon sujet. ADELAIDE, négresse créole, âgée de 27 ans, cuisinière, avec son enfant Gilbert, nègre de 6 ans, bon sujet. VICTOIRE, négresse âgée de 19 ans, bonne gardienne d'enfans; ayant fait un vol elle n'est point garantie contre ce vice. NINA, mulâtresse créole, âgée de 30 ans environ, bonne cuisinière, bon sujet. Plus, deux Terrains avec les bâtisses qui s'y trouvent, ayant chacun 30 pieds de face à la rue des Grands-Hommes, sur 120 pieds de profondeur et face à la place Washington. Le tout conformément au plan qui sera exposé à la Bourse avant la vente. Les bâtisses consistent en deux maisons briquetées entre poteaux, ayant chacune 4 chambres, galerie et cabinet et en deux cuisines en bois de deux chambres chaque avec galerie et cabinets. Conditions—Pour les esclaves, comptant, et pour les propriétés foncières 1/4 comptant et la balance à 6, 12 et 18 mois de crédit, en billets sans endosseurs, mais portant hypothèque et divisés en coupons selon la convenance des héritiers; en cas de non-paiement desdits billets à leurs échéances respectives, ils porteront 8 pour cent d'intérêt. Les deux maisons sont assurées pour la somme de trois mille piastres ($1500 chaque) pour le terme d'une année à partir du 27 mars 1849. Elles devront continuer à être assurées et les polices d'assurances transférées à l'exécuteur testamentaire jusqu'à parfait paiement des billets qui devront être fournis comme il est dit plus haut. Les actes de vente seront passés par devant Octave de Armas, notaire public, aux frais des acquéreurs, qui devront en faire mettre en possession, également à leurs frais. 20 dec—1, 6, et 27 [illegible]

# Dr. P. BLANCHARD

Chirurgien-dentiste, a l'honneur d'informer le public qu'il est de retour à la Nouvelle-Orléans et qu'il vient d'ouvrir son cabinet, rue Royale, No 104, au premier, entre Conti et St-Louis, vis-à-vis la Banque de la Louisiane. [illegible]

A VENDRE OU A LOUER.—Une [illegible] américaine âgée de 25 ans, [illegible] américaine, domestique [illegible] couturière; elle est [illegible] P. F. COMER [illegible] 27 nov

---

## VENTES DE CE JOUR.

*Pour compte de qui il appartiendra:* PAR MORPHY & NEVIUS. AU bout de la rue Poydras, en face du steamer Connecticut, il sera vendu aujourd'hui vendredi 28 courant, à l'enchère publique, à midi, pour compte de qui il appartiendra, 90 tierçons jambons en saumure plus ou moins. Conditions comptant. [illegible] enlevés immédiatement après la vente. 28 dec

*Farine — Farine.* PAR SYKES, HYDE & Co. AUJOURD'HUI vendredi, 28 courant, à 11 heures et demie, il sera vendu sur la Levée en face de la rue Poydras, en débarquement du steamer Bunker Hill, No. 3, pour compte de qui il appartiendra, 62 barils de FARINE légèrement endommagée. Conditions—comptant. 28 dec

PAR SYKES, HYDE & CO. VENDREDI, 28 courant, à 11 heures, il sera vendu sur les lieux—LE BAIL DU REVENUE EXCHANGE, situé à l'encoignure des rues Levée et Canal. Ce bail a 30 mois à courir, du 1er janvier 1850. Aussi—Le contenu de la buvette, les ameublements, liqueurs, &c. ustensiles de cuisine. Conditions—à la vente. 28 dec—1

PAR SYKES, HYDE & CO. VENDREDI 28 courant, à midi, il sera vendu à l'enchère, sur les lieux—Le BAIL de vingt-cinq LOTS DE TERRE se touchant tous, bornés par les rues Hercules, Calliope, Benton et Euphrosine, derrière le chantier de A. P. Simpson. L'entrée est par la rue Hercules et est à 200 pieds du nouveau Bassin. Ces lots seront mis à bail tous ensemble et conviennent pour l'établissement d'un grand chantier, il y a un chantier de madriers, de 423 pieds de long attenant de la rue Hercules à la rue Benton, et de portes cochères. Il y a aussi sur les lieux un magasin d'entrepôt et une batisse pour tenir un bureau, de 58 pieds sur 32. 28 dec—1

**Liquidation positive** PRESENTS POUR ETRENNES. PAR N. VIGNIE—Il sera vendu, vendredi 28 décembre, à dix heures du matin, au magasin No 61, rue de Chartres, entre Bienville et Douane, un assortiment de bijouterie, articles de fantaisie, pendules, montres lever et Lépine en or, porte crayons et plumes en or, bagues, boucles d'oreilles, épingles, &c, en or, boutons, bracelets, &c., beaucoup d'articles trop longs à énumérer. 28 dec

*Savon, clous de girofle, &c.* PAR CHS MAILLOT. A. Blacin, Encanteur. IL sera vendu aujourd'hui vendredi, 28 du courant, à 10 heures du matin, au magasin d'encan No 30, rue de la Vieille Levée, pour clore divers comptes—115 caisses savon. 77 do tabac à chiquer, supérieur. 74 paniers Champagne. 32 boucauds épaules. 22 balles clous de girofle. 15 barils sucre, &c. 28 dec

PAR J. B. BLACHE, Encanteur. IL sera vendu aujourd'hui 28 du courant, à 10 heures, à son magasin d'encan, rue de Chartres, No 114, 30 caisses chapeaux et casquettes, et 5 caisses linge fait. 28dec

*Bottes, Brodequins, Souliers, Chapeaux, &c.* PAR MORPHY & NEVIUS. VENDREDI, 28 courant, à 10 heures, il sera vendu au No. 57, rue des Magasins, au premier—475 caisses bottes, brodequins, souliers, chapeaux, comprenant un assortiment général. Nos ventes par colis des objets ci-dessus auront lieu tous les vendredis de chaque semaine, au lieu du mercredi, comme par le passé. 27 dec

## VENTES A L'ENCAN.

*Succession de E. Lavenère.* PAR BERNARD TURPIN, Encanteur. EN VERTU d'un ordre de l'honorable juge de la 3me Cour de District de la Nouvelle-Orléans, je l'exposerai en vente publique, samedi 5 janvier 1850, à midi, à l'encoignure des rues Français et Casacalvo, 3me Municipalité, Un établissement de pharmacie. *Aussi* Mobilier, linge du défunt, montres etc. Conditions—Pour la pharmacie, moitié comptant, balance à un an de crédit, pour des billets endossés à satisfaction et portant intérêt à 8 p 100 depuis leur échéance en cas de non paiement. Pour le mobilier etc., comptant. 22 dec—2, 5 jan

**Succession de E. Lavenère.** PAR BERNARD TURPIN, Encanteur. EN vertu d'un ordre de l'honorable juge de la Cinquième Cour de District de la Nouvelle-Orléans, j'offrirai en vente publique, mercredi, 2 janvier 1850, à midi, à la rotonde de la Bourse St-Louis entre Royale et Chartres, L'esclave ROSE, âgée de 24 ans, blanchisseuse, repasseuse et un peu couturière. L'esclave JOHN, mulâtre de 21 ans, très intelligent et employé depuis 9 ans dans une pharmacie. Conditions—Un tiers comptant, balance à 6 et 12 mois pour des billets endossés à satisfaction et portant hypothèque sur les esclaves, et intérêt de 8 pour cent depuis leur échéance en cas de non paiement. 22 dec—2 et 5 j

*Paroisse Jefferson—Plantation sucrière de valeur, avec ou sans les esclaves.* PAR J. A. BEARD, Encanteur. MERCREDI, 16 janvier 1850, à midi, il sera vendu à l'encan, à la Bourse St-Louis, entre les rues Chartres et Royale, Nouvelle-Orléans, L'ANCIENNE BELLE PLANTATION SUCRIERE située dans la paroisse Jefferson, [illegible] de la Nouvelle-Orléans, et mesurant 22 arpents face au fleuve, sur 40 arpents de profondeur, [illegible] autre étendue de terre de 80 arpents et les droits [illegible] améliorations [illegible], bâtisses, purgerie, machines à vapeur [illegible] nègres, maisons bourgeoises [illegible]. Des cannes pour planter environ 350 arpents et faire 800 boucauts de sucre. Il y a environ 50 nègres de choix dont une grande partie bons ouvriers et laboureurs de sucre. La propriété peut être achetée à l'amiable avec ou sans les esclaves. Les conditions sont libérales et l'on ne demande qu'une faible partie comptant. Les personnes qui désireraient recevoir de plus amples informations ou acheter à l'amiable devront s'adresser aux encanteurs ou à M. M. Darby et Treuvoldt, négociants; ou à T. Guyol, notaire public, Nouvelle-Orléans. 12 dec

### VENTE DE TERRES SITUEES SUR L'ATCHAFALAYA, LE BAYOU GROSSE TETE ET LE MARINGOUIN.

Les terres ci-après décrites seront vendues à l'enchère publique, en la ville de Plaquemines, paroisse d'Iberville, le samedi 29 décembre:

Town 6, Range 9, Section 29.
Town 7, Range 9, Section 80, 81, 82, 83, N. E et S. O. et N. O. qrs de [illegible] [illegible]
Town 8, Range 9, Sections 23, 10, 17, 16, 14, 13 [illegible]
Town 9, Range 10, lots 1 et 2 de 65.
Town 8, Range 11, S. O. qr. de 41, S. O. qr. de 56, N. E. qr. de [illegible]
Town 9, Range 11, Section 47.
Town 11, Range 4, S. E. qr. de 76.
Town 11, Range 13, N. O. et S. O. qrs de 36, N. E. qr. de 24.
Town 13, Range 17, S. E. qr de 24.
Et lots 62 et 69 de Town 6, Range 9, de l'ancien arpentage.

Les conditions seront—Un tiers comptant et la balance à un et deux ans, avec 6 pour cent d'intérêt. Les titres sont parfaits, et les patentes des Etats-Unis ont été livrées. S'adresser à A. HODGE Jr, No 9, rue Bourbon. 15 dec—10

*$20 de Récompense.*

MON mulâtre nommé LOUIS âgé d'environ 19 ans, est parti de chez son maître le 17 courant [illegible]

La récompense ci-dessus sera payée à qui le logera à la geôle ou le reconduira chez moi. CHS DEBLANC, 14, rue de la Nouvelle Douane. 29nov—1m

NOUVELLEMENT reçu—40 meules Gruyère, 100 litres lentilles françaises, 500 liv. saucisson, 60 douzaines Neufchâtel, 20 barils vin blanc, 30 barriques vin vieux et un assortiment de comestibles pour famille. JEAN FISSE, Enc. St Pierre et Royale. 21 nov

A VENDRE en magasin, pour clore quelques factures—250 caisses cerises à l'eau de vie, nouvelle récolte. 150 do fruits à l'eau de vie. 200 do absinthe mar Sauvajeol, Bruneton & Co. 60 quarts et huitièmes pipes eau de vie de diverses qualités. 150 barriques vin fin; 15 barils vin blanc haut Sauterne, très vieux. 100 do vin blanc haut Sauterne; 30 balles de 30 mille chaque bouchons pointus; 12 do de 20 mille bouchons réguliers, longs et demi longs; 130 caisses vin blanc haut Sauterne, en grandes et demi bouteilles, par FOUGET FILS, No 19 rue Conti, entre Chartres et Levée. 17 dec

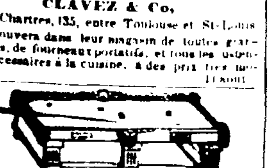

**Fabricant de Fourneaux Economiques.**

CLAVEZ & Co., Rue de Chartres, 135, entre Toulouse et St-Louis.

ON trouvera dans leur magasin de toutes grandeurs, de fourneaux portatifs, et tous les ustensiles nécessaires à la cuisine, à des prix très modérés. 11 août

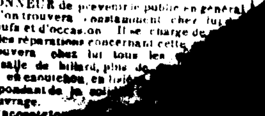

46—Conti—46.

# RICHARD,

*FABRICANT DE BILLARDS,* Successeur de B. ANTOGNINI.

A L'HONNEUR de prévenir le public en général que l'on trouvera constamment chez lui des billards neufs et d'occasion. Il se charge de toutes les réparations concernant cette [illegible]. On trouvera chez lui tous les [illegible] utiles à la salle de billard, plus de [illegible] élastiques en caoutchouc, en baleine [illegible] clients, répondant de [illegible] de son ouvrage. Il fait et accepte [illegible] et à la campagne. [illegible]

---

**Pour les Attakapas.** Le bateau à vapeur [illegible] rue Conti, et partira positivement vendredi, ce courant, à midi. Il prendra du fret et des passagers pour St-Martinville, la Nouvelle Ibérie, Franklin, Centreville, Pattersonville, la Baie Bœuf, le Bayou Bœuf, et tous les points intermédiaires sur la route. Pour plus amples informations s'adresser à bord ou à JOHN HALL, Agent, No [illegible] rue Front Levée. 28 déc

**POUR BALISE.** [illegible] steamer MONDIANA [illegible]

**Pour Pointe à la Hache** et toutes les habitations intermédiaires. Le steamer DE VERNON, capitaine Soubrane-Martin, partira de la Nouvelle Orléans tous les mardis et vendredis, à 10 heures du matin pour les postes ci-dessus [illegible] CHS. DE BLANC, 14, rue de [illegible] 29nov

**MALLE DES ETATS-UNIS.** *Pour Bayou-Sara, Port Hudson, Baton Rouge, Plaquemines, Donaldsonville et la Côte.* Le magnifique steamboat PRINCESS, capt. Truslow, partira régulièrement [illegible] OAKEY & HAWKINS [illegible] MARTIN, GRIDON & [illegible] 6 dec

**POUR NEW-YORK** VOIE DE LA HAVANE. [illegible]

*Prix du passage.*

| | |
|---|---|
| Pour New-York—Chambre des dames, | $75 |
| do derrière le salon, | $75 |
| do en avant des [illegible] | $75 |
| 2e chambre, salon d'avant, | $60 |
| Entrepont avec lits et table particulière, | $35 |
| Pour la Havane—Chambre, salon d'avant ou d'arrière, | $35 |

☞ Tous les passages et les ordres pour charger le fret doivent être pris au bureau des agents. Les connaissements seront signés à bord. PARADISE, LAWRASON & CO., 67, rue Gravier. 20dec

**POUR NEW-YORK**—Ligne de paquebots de Stanton, entre New York et la Louisiane. UN DEPART PAR SEMAINE. Cette ligne se compose des navires suivants:

| | |
|---|---|
| Navire N. B. PALMER, capitaine | Rowe. |
| ST-CHARLES, | C. Leonard. |
| HERO, | C. R. Griffith. |
| J. G. COSTER, | N. F. Doley. |
| SOUTHERNER, | J. Sullivan. |
| QUEBEC, | G. Schowler. |
| [illegible] | T. Ingersoll. |
| CLIFTON, | J. B. Ingersoll. |
| HUDSON, | J. G. White. |
| TORONTO, | Gideon Parker. |

Les paquebots ci-dessus sont bons marcheurs [illegible] J. W. STANTON, Encoignure Magasins et Lafayette N. O., ou à THS. P. STANTON, rue South, New-York. 2 nov

**POUR CHAGRES** via la Havane [illegible] FALCON [illegible]

*Prix du Passage.*

| | |
|---|---|
| Pour Chagres, dans les salons, | $80 00 |
| Pour Chagres, cabines basses, | $65 00 |
| Pour Chagres, à l'entrepont, | $45 00 |

[illegible] PARADISE, LAWRASON & CO. Agents 67 rue Gravier. 20déc

**PAQUEBOT DE CHARLESTON ET LA HAVANE.** *Malle des Etats-Unis entre Charleston et la Havane via Savannah et Key West.* Le steamship ISABEL [illegible]

*Prix du Passage.*

| | |
|---|---|
| De la Havane à Charleston, | $40 |
| De la Havane à Key-West | $30 |

[illegible] M. C. MORDECAI, à Charleston ou à E. J. HART & CO. 79 rue Tchoupitoulas. Agents à la Havane DRAKE BROS & Co. [illegible] 11 déc

**POUR LA HAVANE.**—Devant partir positivement samedi, 29 courant—Le [illegible] F. SOULE, capitaine Smith [illegible] TROISGROS & LAMPRE, 26, Vieille Levée. 24dec

**POUR LE HAVRE.**—Le navire ANNA, capitaine Gilles, [illegible] LEOPOLD JEANNET, 22, rue St-Louis, ou à LEVI H. GALE, 23, rue de la Commune. 22 dec

**POUR NEW-YORK.** Ligne des paquebots entre New York et la Louisiane. Le navire CHRISTIANA, capt E. Raymond, [illegible] J. W. STANTON & CO., Encoig. Magasin et Lafayette. 21 dec

**POUR NEW-YORK** — Ligne des paquebots entre New York et la Louisiane. Le paquebot régulier fin voilier OSWEGO, capt. Thomas Ingersoll, [illegible] J. W. STANTON & CO, Encoig. Magasins et Lafayette. 21 dec

**POUR NEW-YORK.** Ligne des paquebots Union—Le paquebot fin voilier MATILDA, capt. Rousseau, [illegible] JOHN O. WOODRUFF & CO., 100, rue des Magasins. 14 dec

A AFFRETER—Un brick [illegible] J. W. STANTON & CO., Encoig. Magasins et Lafayette. 22 dec

**POUR LIVERPOOL**—Le navire H. H. BOODY, capt. Alexander, [illegible] A. V. BAXTER, 79, rue Commune. 25 dec

**POUR LIVERPOOL.**—Ne prenant pas de grains—Le navire fin voilier de 1re classe, EUPHEMIA, capt. John Fensley [illegible] H. V. BAXTER, 79, Commune. 22dec

**POUR GIBRALTAR, Marseille ou Genes** — Le brick SAN GIO BATTISTA est prêt à recevoir du fret pour l'un de ces trois ports. Pour fret ou passage, s'adresser à DOMINIQUE LANATA, 9 et 10, rue Jefferson. 10 dec

**POUR BORDEAUX** — Le navire OSCAR, capitaine Labory, ayant la majeure partie de son chargement engagée, partira incessamment pour le port ci-dessus. Pour compléter de fret ou passage, s'adresser au capitaine à bord ou à V. & E. MAIGNAN, 85 et 87, rue St Louis. 22dec

A VENDRE.—Une goélette du port d'environ 44 tonneaux, naviguant depuis deux ans et demi, parfaitement gréée et en bon état. Cette goélette est convenable pour la navigation du lac. Pour les conditions s'adresser à P. F. COMER & Co, Enc. Bienville et Chartres. 27 nov

# P. & E. REILLY

ENCOIGNURE ROYALE ET CANAL.

ONT reçu par le navire Williams, de [illegible] assortiment nouveau de [illegible] Mouchoirs brodés garnis et [illegible] Pelerines do do, do dentelle, nouveau [illegible] Cols et manchettes; Robes et bonnets [illegible] Barèges [illegible]