SALSEPAREILLE
Du Docteur S. P. Townsend.
MERVEILLE DU SIECLE.

Ce remède, se plie extraordinairement que soit au monde, est mis en bouteilles d'un litre; six fois meilleur marché, plus agréable et supérieur aux autres, effectue la guérison sans vomir, sans purger et sans affaiblir.

REMEDE DE PRINTEMPS ET D'ETE.

La grande supériorité de cette Salsepareille sur toutes les autres, c'est qu'elle donne de la force au corps en même temps qu'elle chasse la maladie. Elle purifie le sang [illegible] le grand secret de son succès merveilleux. Depuis cinq ans, ce remède a opéré plus de 100,000 cures, dont au moins 15,000 dans des cas réputés incurables, et a sauvé la vie à plus de

5,000 ENFANTS.

DIX MILLE CAS DE DEBILITE ET FAIBLESSE DANS LE SYSTEME NERVEUX.

La Salsepareille du Dr Townsend établit et guérit permanente dans tout le système, soit qu'il ait été affaibli par l'usage des médecines ou par les excès de jeunesse passionnée. Ce remède agréable guérit des langueurs dans les nerfs, des évanouissements, des prostrations du système, des nerveux, et dans la plupart des maladies qui ont gligées, conduisent le malade vers cette terrible du qui se nomme maladie de poitrine.

MALADIES DE POITRINE GUERIES.

Maladies de Poitrine, Bronchite, Maladies de Foie, Rhumes, Catharres, Toux, Asthme, Crachements de Sang, Aigreurs, Phtysie, Transpiration de Nuit, Expectorations difficiles ou abondantes, Douleurs de Côtes, etc., etc. ont été et peuvent être guéries.

CRACHEMENTS DE SANG.

New-York, 28 avril 1847.

Dr Townsend—J'ai la conviction la plus complète que je dois la vie à votre salsepareille. Depuis plusieurs années j'avais une toux qui empirait tous les jours. Ma condition était devenue déplorable; je crachais le sang; j'avais des transpirations nocturnes qui m'affaiblissaient de telle sorte, que je croyais un avoir fini avec la vie. Votre salsepareille dont je viens de faire usage a opéré un changement merveilleux. Je suis maintenant capable de vaquer à mes affaires, les crachements de sang ont cessé, et je ne tousse plus. Veuillez accepter l'assurance d'une reconnaissance sans bornes.

Tout à vous,
WM. RUSSELL, 65 rue Ste Catharine.

GRAND REMEDE POUR LES FEMMES.

La Salsepareille de Townsend est un remède efficace contre la phtisie pulmonaire dans ses commencements, la Stérilité, la Leucorrhée ou pertes blanches, la suppression des Menstrues, la débilité générale du système, qu'elle résulte d'irrégularité dans les fonctions, de maladie ou d'accident.

Il est curieux de voir les effets de ce remède lorsqu'on l'administre pour combattre la faiblesse ou les [illegible]. L'énergie réparatrice que pour l'énervation, cause principale de la stérilité des femmes disparaît immédiatement.

On n'attend pas de nous, dans des cas d'une nature aussi délicate, la publication de certificats ou de guérisons obtenues, mais cette réserve seule nous empêche d'en mettre au jour plusieurs centaines. Nous avons connaissance de plusieurs cas où des femmes, privées d'enfants, sont devenues mères après avoir recouvré la santé par l'usage de quelques bouteilles de Salsepareille.

AUX MERES ET AUX FEMMES MARIEES.

L'Extrait de Salsepareille est presque souverain contre les maladies des femmes, vers cette époque de la vie que l'on appelle *le temps critique*, son emploi peut prévenir l'une ou l'autre des nombreuses maladies qui menacent alors les femmes. Il n'en pas sans exemple qu'il retarde cette époque de plusieurs années. D'un autre côté, pour les jeunes filles, son usage n'est pas moins favorable en ce qu'il donne au sang plus de vivacité.

REMEDE MERVEILLEUX POUR LES FEMMES ET LES ENFANTS.

Ce remède est l'un des plus sûrs et des plus efficaces qui ait été découvert pour les femmes enceintes. Il donne de la force à la mère et à l'enfant, il prévient les douleurs, augmente et enrichit le lait. Ceux qui ont fait usage, pensent qu'il est indispensable aux femmes en mal d'enfants. Il est extrêmement utile avant et après les couches; il prévient la constipation, les hémorroïdes, les crampes, les enflements de pieds, tristesse, battements de cœur, vomissements, douleurs de dos et des articulations et hémorragies; il régularise les sécrétions, et égalise la circulation du sang. La grande vertu de ce remède, est dans son infaillibilité et sa délicatesse. Avec lui on peut se passer de toute autre médecine. Un peu d'exercice en plein air, et une nourriture légère, sont les seuls auxiliaires nécessaires pour conserver la santé.

BEAUTE ET SANTE.

Le blanc, le cosmétique, les savons alcaliques et autres préparations de ce genre dont les femmes font usage pour la figure, altèrent la beauté du teint et resserrent les pores de la peau et arrêtent la circulation du sang. Ces belles couleurs de la santé paraissent à nos femmes et aux fleurs disparaissent par degrés et sont remplacées par un teint livide et maladif. La libre circulation d'un sang riche et pur et ces vertus extérieures donne, sans autre secours, ces teintes rosées de la beauté, que tout le monde admire et que nulle fard ne peut imiter. Cette beauté est un don de la nature et non pas le produit de l'art. On ne peut exister sans une libre circulation. Alors même qu'une femme serait blanche comme l'albâtre, si elle met du rouge et du cosmétique, et qu'une son sang n'est ni épais ni impur, elle n'est pas belle. Que son sang soit pur, que son sang soit animé et actif, elle sera belle sans ces ingrédients et les couleurs sur ses joues et donne à ses yeux cette brillante vivacité de la santé cette femme est charmante.

OPINION DES MEDECINS.

Le docteur Townsend reçoit journellement des ordres de médecins de toutes les parties de l'Union. Nous soussignés, médecins de la ville d'Albany, certifions que nous avons en beaucoup de cas prescrit l'Extrait du docteur Townsend, et nous le considérons comme une des meilleures préparations de Salsepareille en usage dans le public.

H. P. PULING, M. D.
J. WILSON, M. D.
R. B. BRIGGS, M. D.
P. E. ELMENDORF, M. D.

Albany, 1er avril 1845.

Encouragés par le grand succès en la vente immense de la salsepareille du Docteur Townsend, une foule d'individus sans emplois, ou nos communs agents, se sont mis à faire de la Salsepareille, des Elixirs, des Amers, extraits de Yellow Dock, &c. Ils les mettent généralement dans des bouteilles semblables aux nôtres, et quelques-uns ont copié les annonces de nos écrits. Ce sont des imitations sans valeur qu'il faut éviter avec soin.

RUSES DES CHARLATANS.

Que chacun lise ceci avec attention.

Il y a, dans toutes les villes, une salsepareille de ce nom de "Salsepareille du docteur Jacob Townsend," qui l'on représente comme la véritable, &c. Ce n'est faux. Tout en connaissant que le docteur S. P. Townsend, l'on contrefait notre [illegible] respectables qui vendent cette drogue dans notre pays. Nous croyons donc devoir mettre le public en garde contre la ruse et la manœuvre des contrefacteurs, qui occupaient pas d'un moment dans la consommation.

Dans le cours des deux dernières années le docteur Townsend a dépensé plus de $200,000 pour faire annoncer son remède dans tous les journaux, son inestimable remède qui, dans les Etats-Unis et dans le pays ont eu pour effet de faire acquérir une réputation qui a eu pour résultat une vente immense.

Ce fait a excité la cupidité de quelques hommes sans principes et entre autres, d'un vieillard nommé Jacob Townsend, qui, depuis plusieurs années se mêle de publier des Annonces de Sarsepareille avec son nom, avec un grand nombre de personnes qui se font passer pour fabricants, de Salsepareille de Townsend; et, chacun peut se faire attribuer l'usage de son nom ... sous le nom de Townsend, que ce soit dans les boutiques ... font des publications. Il s'adresse, entre autres, à M. Charles Watson, éditeur du *Jamaica Farmer*, qui a imprimé et répété son offre. Mons. scrupuleux, MM. H. K. Andrews, Dis. des agents propriétaires de l'onguent de McAllister, Ralph Pomeroy, ex-caissier de la banque de Bellevue, N. J., qui m'a jamais fabriqué de Stillmann et William Thompson, sous la raison de "Thompson, Skillmann & Co.," qui achètent pour ces hommes qui sont les plus rapides pour fabriquer avec à leur usage de son nom, moyennant la modique rétribution hebdomadaire de sept piastres.

AUTRE RUSE.

Nous avons dépensé cinq cents piastres pour faire graver sur acier le portrait du docteur Townsend qui figure sur nos étiquettes, afin de le distinguer des autres et de prévenir toutes méprises. Aujourd'hui ces hommes font graver un portrait du vieux docteur Jacob Townsend. Que le public soit sur ses gardes. Qu'il se souvienne qu'il n'y a de véritable remède que celui qui porte le nom de S. P. Townsend. La véritable gravure sur acier contient le portrait du docteur Townsend, trois figures de femmes et la façade de notre manufacture. La fausse vignette n'a ni les figures de femmes ni la façade de notre manufacture.

☞ Préparé et à vendre par S. P. TOWNSEND, M. D., 126, rue Fulton, New York.—Les personnes qui désireraient se procurer la véritable salsepareille de S. P. Townsend, dont on a tant eu à se louer ici depuis trois ans, devront s'adresser, au SEUL AGENT, pour la Nouvelle-Orléans.

J. WRIGHT & CO.
151 rue de Chartres

20 sout—1an

A. BLACHE.

ENCANTEUR,
No 39, rue Vieille Levée.

Seul agent des marques suivantes

Eau de vie marque de **New-York.**
Genièvre do **New-York.**
Rhum do de **Barataria.**
Rhum do de **New-Orléans.**
Savon de **P. K. Harnes** & Co. No 1 et 2.

4juin—1an

N. BRADNER SMITH,
Marchand Commissionnaire, 39, rue Gravier,

A reçu une commission pour prendre des actes et représenter des absens, pour administrer des serments, prendre des témoignages, recueillir des preuves. Il tient ses pouvoirs des gouverneurs des Etats suivants, savoir: MAINE, NEW HAMPSHIRE, VERMONT, RHODE ISLAND, CONNECTICUT, NEW YORK, NEW-JERSEY, PENNSYLVANIE, OHIO, MICHIGAN, WISCONSIN, INDIANA, ILLINOIS, MISSOURI, KENTUCKY, TENNESSEE, CAROLINE DU SUD, CAROLINE DU NORD, ALABAMA, MISSISSIPI, FLORIDE et TEXAS.

28avril—1an

A. D. Grieff et Co.,

Marchands de Comestibles en gros
et Commissionnaires,
MARCHANDS DE BEURRE ET DE FROMAGE,
ET AGENTS

Pour la vente de biere d'Albany, de Taylor, de Porter et de Cidre de Newark,

Nos 38, 40 et 42, rue de la Vieille Levée, et No 10, rue Front Levée,
Nouvelle-Orléans.

A. D. GRIEF, S. A. KINGSLAND, W. M. GREENWOOD
10nov—a

Gaze Portatif pour Lampes "VINCENT."

Les soussignés font savoir au public qu'ils se sont décidés à composer ce Gaz, à cause de sa grande demande, et qu'ils en auront toujours en leur établissement à vendre—à 75 cents le gallon.

S. MASPEREAU & Co.
No 25 rue Condé.

30nov

Californie—Californie.

Les soussignés ayant un immense stock de bois de construction de toutes dimensions et qualités, telles que poteaux, planches larges et étroites, bordages de plancher en cyprès et en pin, et autres, préviennent les personnes qui expédieront en Californie, qu'ils sont prêts à recevoir des ordres et à les remplir avec promptitude et aux plus bas prix possibles.

DE POUILLY & GAGNET
Vieux Bassin [illegible] Promenade Carondelet

6av

Vin rouge, vin blanc en caisses, barils et bouteilles, vin de La Roche, Cognac, Madère, Malaga, sardines, &c.:

305 caisses vin rouge de différentes qualités;
100 demi do de St. Julien et St. Estèphe;
80 barils vin blanc Sarsac et Sauterne;
200 bottes vin de Bordeaux, St. Estèphe et St. Julien;
100 do vin blanc Barsac.
230 emballages La Rochelle Cognac, différentes qualités;
10 demi pipes vin Madère, supérieure;
20 barils do vin de Malaga;
1000 demi boites sardines Connie & Martin;
500 boites sardines Guillou, en magasin et à vendre par

FOO DE FUENTES & Co.
22 Vieille Levée

18fv

Peaux Mexicaines—775 peaux mexicaines sèches, venant d'être reçues par le brick Union, et pour vendre par

FOO DE FUENTES & CO,
22 Vieille Levée

18fv

Porter de Philadelphie—Un petit envoi de marque de choix en caisses de 12 bouteilles, à vendre par ARMSTRONG, LAWRASON & CO.
108, rue des Magasins.

18 jan

Champagne—En débarquement du navire Radius, du Havre:
30 paniers Champagne, à vendre par
A. COUTIN & RANSON,
12, rue Bienville

4fev

BUREAU DE L'AUDITEUR.

Baton-Rouge, 21 janvier 1851.

AVIS—Les Collecteurs de Taxe d'Etat pour l'année 1850, dont les noms suivent ci-dessous, ayant manqué à payer le montant de leurs rôles entre les mains du Trésorier de l'Etat, dans le délai prescrit par la loi, c'est à dire avant le 1er janvier 1851, leurs noms sont publiés par le présent conformément à la 35me section d'un acte intitulé "Acte relatif au revenu de l'Etat," approuvé le 20 janvier 1847.

Assessors de [illegible] (rotated list)

K. J. McLemore, Shérif,	paroisse	Sabine,	[illegible]
Thomas H. Reddy,	do	St. Hélène,	[illegible]
Benjamin Parker,	do	Franklin,	[illegible]
William Hampton,	do	Ouachita,	[illegible]
W. H. Dinkgrave,	do	Ouachita,	[illegible]
E. Labiche,	do	Vermilion,	[illegible]
John W. Hays,	do	Est-Feliciana,	[illegible]
Jeffrey—10f			

LOUIS BORDELON, Auditeur.

PROCLAMATION.

$500 DE RECOMPENSE.

Par Joseph Walker, Gouverneur de l'Etat de la Louisiane.

Attendu que j'ai été officiellement informé qu'un meurtre avait été commis sur la personne de Thomas J. Muse, le 4 janvier 1851, dans la paroisse d'Est Bâton Rouge, j'ai lancé la présente proclamation invitant le bon peuple de l'Etat de la Louisiane à prêter aide et main forte pour l'arrestation du coupable ou des coupables du dit crime; et j'offre en outre au nom et par l'autorité de l'Etat de la Louisiane une récompense de **cinq cents piastres** pour l'arrestation et conviction du coupable ou coupables du meurtre ci-dessus mentionné.

Donné sous ma main et le sceau de l'Etat dans la ville de Bâton Rouge, le 18 janvier 1851, soixante quinzième année de l'Indépendance des Etats-Unis.

Par le Gouverneur, JOSEPH WALKER.
CHARLES GAYARRÉ, Secrétaire d'Etat.

21janv—30f

Costumes, pour bals,

COSTUMES!

M. DELCROIX a l'honneur d'informer sa nombreuse clientèle, que sa dame étant en France, il vendra cette année, voulant s'en défaire, son bel assortiment de dominos, moines, COSTUMES À CARACTÈRES, DE FANTAISIE, D'ENFANTS &c., *aux prix qu'il avait l'habitude de les louer.* Il invite les amateurs à venir les visiter et s'assurer par eux-mêmes qu'ils pourront se satisfaire à des prix extrêmement minimes.

☞ CES COSTUMES SONT DÉPOSÉS RUE D'ORLÉANS, No 73, *entre Dauphine et Bourbon, près le théâtre, où on pourra les visiter tous les jours, jusqu'à huit heures du soir.* 13janv—2m

DAGUERREOTYPE SALOONS

No 93, rue du Camp, Bâtisse Skiff,

Sont actuellement ouverts pour la réception des visiteurs, qui sont respectueusement invités à venir examiner la grande collection de portraits.

Ces salons ont été magnifiquement meublés, et rien n'a été épargné pour satisfaire les habitués.

Par l'excellente combinaison de la lumière, venant de l'immense lucarne, et par le nouveau procédé chimique qu'il emploie pour préparer les plaques, les portraits sont tirés dans un court espace de temps (seulement quelques secondes) et avec une ressemblance parfaite.

Il fournit aux prix des manufactures, des médaillons émaillés et gravés, de l'or le plus fin et d'un joli goût, propres à y enchâsser des miniatures.

Les artistes peuvent se procurer chez lui, tous les articles en usage pour le daguerréotype, aux prix de New-York.

E. JACOBS.
10 jan—6m 93, rue Camp, Nile-Orléans

CLASSES DE SOLFEGE.

M. ELIE, premier violon du Théâtre d'Orléans, vient d'ouvrir ses classes de solfège. Elles sont tenues, les lundi, mercredi et vendredi, de chaque semaine.

De 4½ heures à 5½ pour les demoiselles;
De 5½ heures à 6½ pour les garçons.

Le cours est fait d'après la méthode de B. Wilhem. Prix, trois piastres par mois.

4dec—3m No. 351, rue Dauphine

Mme Trautmann,
Modiste en Robes et Chapeaux,
155, RUE DE CHARTRES, ENCOIGNURE TOULOUSE.

Etoffes pour robes et chapeaux.
Articles de modes et de fantaisie. 17 dec—a

Mme LUSSAN

Prévient sa clientèle ainsi que le public, qu'elle a transporté son MAGASIN DE MASQUES, RUE ROYALE, No 102. Elle a toujours en main un bel assortiment de costumes nouveaux pour danses et pour hommes, qu'elle loue pour bal de société, à des prix modérés. Elle se charge de faire les costumes sur commande tant pour enfants que pour grandes personnes. 19 dec

EN GROS ET EN DETAIL, **aux prix de Paris.**

PARFUMERIE DE PARIS,
L. BUSSY,

Manufacturier de Parfumerie fine, et de Savon de Toilette, a son magasin, et un seul magasin rue de Chartres, No. 124, entre Conti et St. Louis.

2 dec—1an

PORTRAITS AU DAGUERREOTYPE
No 1 RUE DU CAMP
F. MOISSENET

Le soussigné offre à vendre en magasin, provenant des derniers arrivages, savoir:

100 barriques vin vieux St Julien Médoc pour familles;

50	do	do	Château Margaux;
50	do	do	Château Lafitte;
50	do	do	St Estèphe;
60	do	do	Montferrand;
30	do	do	St Julien;
15 demi	do		Château Margaux;
30	barils vin blanc Haut Sauterne;		
20	do	do	Haut Barsac;
10	quarts pipes cognac Castillon;		
20	do	do	Dussault;
200	caisses vin vieux Château Margaux;		
170	do	do	Lafitte;
200	do	do	Latour;

Et un assortiment complet de liqueurs et autres articles d'un débit.

A. DUBUCH, 77, rue St-Louis,
1 janv entre Royale et Bourbon.

Paratonnerres de J. Spratt.

Cet article, d'un genre tout à fait nouveau, réunit toutes les garanties de tout autre système, et possède l'immense avantage de ne coûter que le QUART de tout autre genre, à vendre par

S. MASPEREAU & Co.
10 sep 25, rue Condé en face de l'Impériale

Grates Grates.

1000 GRATES de toutes grandeurs et de tout genre, à vendre par les soussignés, à des prix réduits les prix courants de la taille pour tout, ou l'on peut demander.

S. MASPEREAU & Co.
20 sep No 25 rue Condé

Pompe aspirante et refoulante.

Ce nouveau système de pompe surpasse tout ce qui a été introduit ici dans ce genre. Elle peut être mue par la force d'un enfant, jusqu'à la hauteur de 30 pieds, et là jette en même temps à une profondeur de 30 pieds, et la jette en même temps à une hauteur de plus de 40 pieds.

Ce genre de pompe est le seul qui convienne aux habitants.

A vendre par S. MASPEREAU & Co.,
No 25, rue Condé.
10sep Agents pour les manufacturiers

AUG. Z. CAVELIER — L. F. MAXENT
CAVELIER & MAXENT,
Rue Royale, No 169,

Informent leurs amis et le public qu'ils continuent le même genre d'affaires que l'ancienne maison A. & Z. Cavelier, et qu'ils sont les seuls agents des vins de C. C. Haut Brion, La Mission, en barriques et en caisses. 6 jan

En magasin et à vendre à bon marché pour clore plusieurs factures:

140	barriques vin rouge C. C. Quinsac,		
32	do	do	chateau St-Denis;
25	do	do	Haut Talence;
4	do	do	Margaux;
3	do	do	St Julien;
8	do	vin blanc Haut Barsac;	
5	do	do	Pontensac;
4 demi	do	do	
53	do	do	Haut Barsac et Haut Sauterne
52 caisses vin rouge St-Estèphe Médoc.			

CAVELIER & MAXENT,
6 jan rue Royale No 169

A VENDRE—En magasin par le soussigné—800 livres saucissons de Lyons prêts être qualité
400 boites cèpes à l'huile;
400 boites champignons naturels;
600 boites petits pois;
25 douzaines têtes de Maure;
65 fromages de Gruyère première qualité;
40 fromages Roquefort;
100 barriques vin St-Estèphe Médoc;
30 barriques vin vieux Château Latour;
barils vin blanc;
25 tierçons cognac Gloria.

JEAN FISSE, Encoignure
14 janv St-Pierre et Royale.

HOPITAL LUZENBERG.
Situé sur le Rail Road Pontchartrain.

Cet Etablissement fondé par le Dr. C. A. LUZENBERG et conduit par lui avec succès pendant 14 ans, est maintenant prêt à recevoir des malades sous la direction du Dr J. RHODES. Cette maison de santé est établie sur une vaste échelle. Les chambres sont spacieuses et parfaitement aérées, les salles ordinaires sont grandes, peu encombrées de lits et offrent aux malades toutes les commodités et le confort d'une maison particulière.

Le magnifique jardin qui entoure l'Etablissement offre d'agréables ombrages aux convalescents.

Prix d'admission:
Chambres particulières à un lit, $3 par jour.
" " 2e classe, $2 "
" " 3e classe, $1

Il y a des corps de logis séparés pour le traitement des maladies contagieuses, et un vaste Etablissement pour les personnes atteintes d'aliénation mentale. Les prix dans ces deux cas sont extras.

Un médecin attaché à la maison est constamment sur les lieux.

Pour plus amples informations, s'adresser à l'hôpital ou chez le Dr. J. RHODES,
26juil—1an 192, rue Canal.

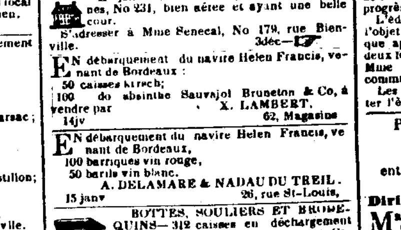

Cette eau salutaire, si avantageusement connue, se trouve toujours rue St-Pierre, No. 79, au premier, entre Royale et Bourbon.

VOULEZ-VOUS CONSERVER VOS DENTS
et ne jamais en souffrir?

Allez rue St-Pierre, No. 89, au premier, entre Royale et Bourbon, vous y trouverez L'ELIXIR MIRACULEUX de E. Wan-Deursen, habile chimiste. Cet Elixir est infaillible pour enlever le mal aux dents; il a en outre la propriété d'éviter et d'arrêter la carie. Prix: 50 cents le flacon.

La jolie et bonne POUDRE DENTIFRICE du docteur O'Méara, médecin de Napoléon, se trouve aussi à la même adresse. Cette poudre déjà avantageusement connue, donne aux dents de la blancheur et de l'éclat sans en altérer l'émail.

C. GODIN LIBRAIRE, RELIEUR ET PAPETIER,

RUE DE CHARTRES, 133.
Fait des abonnements

A l'Illustration;
A l'Echo des Feuilletons;
Au Journal Médico-Chirurgical;
Au Journal des Tailleurs;
Au Magasin Pittoresque;
A la Revue Pittoresque;
Au Journal des Jeunes Filles;

Abonnement de lecture $1 par mois et $3 de dépôt.

Atelier de Reliures, 31 janv

QUARTIER GENERAL.
Première Division Militaire.

Nlle-Orléans, 25 juin 1851.

Ordre pour l'élection d'un Brigadier-Général de la Légion Louisiane.

Conformément à [illegible] Quartier Général, [illegible] la Légion de la Louisiane [illegible] Justin Dérol, lieutenant-colonel [illegible] et major F. O. Richard, commandant [illegible] l'élection sera conduite [illegible] les officiers ci-dessus nommés, et transmis conformément à la loi, au major général de la 1re division.

Par ordre de JOHN L. LEWIS,
Maj.-Genéral, Commandant de la 1re Division M. L.
E. L. FORSTALL,
Inspecteur de la 1re Division M. L. 26jv

ASSURANCE MUTUELLE DU CRESCENT.

Conformément à sa charte la Compagnie présente l'état suivant:

Montant des primes sur les polices émises pendant l'année finissant le 12 juillet 1850.

Prime sur les incendies	$ 83,891 34	
Do do risques de mer	106 472 21	
Do do fleuves	199,657 79—	390,022 34
Moins les primes remboursées	8,751 85	
Do do sur les assurances non terminées	60,547 91—	69,299 76
Primes gagnées pendant l'année		$320,722 58

Payé pendant la même période pour les pertes:

Sur les incendies	$ 28,409 08	
Sur les risques de mer	70,319 67	
Do do fleuves	48,306 07	
		$147,036 82
Montant des contre-assurances et dépenses, moins les intérêts et escomptes, &c		—167,019 14
Profits à partager		$153,703 44

La Compagnie rapporte en outre, qu'elle avait le 12 juillet, fin de l'année fiscale, l'actif suivant:

En bons et hypothèques sur des biens-fonds libres, dans les paroisses d'Orléans et Jefferson valant le double des sommes prêtées dessus	$ 32,800 00
Billets à recevoir	250,129 31
Dûs sur primes et en recouvrement	7,723 40
En caisse	58,950 41
Actif	$359,604 96

Les directeurs ont déclaré ce jour un dividende *de trente-trois et un tiers* pour cent sur les primes nettes de l'année dernière, payable en *scrip* à dater du second lundi d'août prochain.

La Compagnie informe également qu'elle a commencé à prendre des ASSURANCES SUR LA VIE et qu'elle continuera à assurer,

LA VIE, L'INCENDIE, ET LES RISQUES DE MER ET DES FLEUVES.

Elle offre à la communauté tous les avantages d'une institution appartenant à la Nouvelle-Orléans; les bénéfices sont investis dans son sein et les garanties sont représentées par un capital de TROIS CENT SOIXANTE MILLE PIASTRES.

THOMAS A. ADAMS, Président.
MOSES GREENWOOD, Vice-Président.
CHARLES J. MANSONI, Secrétaire.

Samuel Bell,	H. M. Wright,
Glendy Burke,	J. W. Zacharie,
Moses Greenwood,	Cornelius Fellowes,
J. A. Barelli,	C. T. Buddecke,
Wm P. Converse,	W. B. McCutchon,
David Hadden,	Louis DeSaulles,
John D. Bein,	C. A. Barrière,
J. W. Stanton,	O. L. Dabeitsen,
Nathan Jarvis,	F. Puig y Puig,
George Jonas,	Z. Taylor,
P. Simms,	Wm Burgess,
J. F. C. Vies,	D. C. Randlett,
John M. Bell,	J. Riffard,
E. J. Walsh,	C. R. Wright,
G. S. Hawkins,	John O. Woodruff,
R. B. Sumner,	F. Y. Carlisle.

U. LAROUSSINI et Cie,

Ouverture d'un nouveau magasin de marchandises sèches, encoignure Baronne et Poydras.

Les soussignés ont l'honneur d'informer le public qu'ils feront mardi, 31 courant, l'ouverture de leur magasin ci-dessus désigné, et, que pour acquérir à leur nouvel établissement la réputation dont jouissent leurs magasins sur la levée et encoignure Royale et Hôpital, ils tâcheront de se distinguer par le bon marché, leur moto étant de vendre beaucoup et peu gagner.

La susdite ouverture sera inaugurée par un lot de marchandises achetées à l'encan.

U. LAROUSSINI & Co. Maison rouge, No 1, sur la levée, près le marché aux légumes, Encoignure Hôpital et Royale et au marché Poydras, Encoignure Baronne et Poydras. 31 dec

SUCCURSALE, No 12, FRONT LEVÉE
Boulangerie des Etats-Unis.

Dans le but d'accommoder nos pratiques et le public, nous avons ouvert une succursale de notre boulangerie au No 12, Front Levée, entre les rues de la Douane et Bienville. On y trouvera constamment d'excellent pain et le biscuit de tous genres, pour lesquels notre boulangerie est si renommée.

Reconnaissant du patronage libéral qui nous a été accordé jusqu'à ce jour, nous ferons tous nos efforts pour en mériter la continuation.

J. H. DUKRUTY & Co. 241, rue Julia.

N. B. Les fonderies, restaurants et familles peuvent toujours se fournir à la boulangerie de Coke supérieur, à 40 cents le baril, délivré à domicile.

4dec—3m H. D. & Cie.

Vin de Champagne
Des marques: Pelican et Aigle.

Les soussignés ayant été nommés seuls agents en cette ville pour la vente des deux marques célèbres de vin de champagne ci-dessus, dont la qualité ne le cède à aucune autre, en auront constamment en magasin un approvisionnement en bouteilles et demi bouteilles.

QUEYROUZE & LANGSDORFF,
7janv—6m No 13 et 15, rue St Louis.

En débarquement du navire Mount Washington de Bordeaux:
60 caisses de 12 flacons prunes sèches,
20 do de 12 bocaux fruits transparents, etc.,
10 do pâtes, etc. à quartiers de boites,
20 do fruits au jus de Ridel,
10 barils vinaigre blanc, à vendre par
O. VALETON & CO.,
14 dec 25, rue Tchoupitoulas

Divers—800 caisses prunes, 1,500 caisses raisins en boites et demi boites, 300 barillets raisins, 40 caisses prunes sèches en paquets, 7,000 boites de sardines, 500 boites et demi boites petits pois, 40 caisses fromage de Gruyère, 250 douzaines homards, 85 barriques porter de Londres et Ale pale, à vendre en magasin par
O. VALETON & CO.,
10dec 25 rue Tchoupitoulas

Sardines—1000 boites—1700 demi do 800 quarts de sardines marque Rodel, en débarquement du navire Mount Washington, à vendre par
O. VALETON & Co.
18 dec 25, rue Tchoupitoulas.

J. FEYTEL

A l'honneur de prévenir ses anciennes amis et le public en général que, décidé à se fixer d'une manière permanente à la Nouvelle-Orléans, il vient d'ouvrir, encoignure des rues Chartres et Conti, dans la maison où était autrefois le magasin de bijouterie et horlogerie ou il déballe en ce moment un magnifique assortiment d'articles de sa partie, tels que montres d'or Lépine, Tobias et French, en argent, chaînes de montre, cachets, clefs, épingles et boucles d'oreille, rubis, perles, pierres fines, bagues, etc., services de table et à thé en argent et vermeil, à filet et simples, etc. etc. le tout garanti au meilleur titre.

Il reçoit en ce moment un grand assortiment de montres, services en or et en argent, des meilleures manufactures de France et d'Angleterre qu'il vendra aux conditions les plus libérales.

Il offre aussi à vendre en gros et en détail toutes espèces de fournitures d'horlogerie.

Un atelier de réparation par le passé à s'occuper des réparations en tous genres, dans toutes les branches de l'horlogerie, de la bijouterie, et se flatte que la confiance qu'on a voulu bien lui accorder anciennement à son travail ne lui fera pas défaut.

23 nov—1an

Avis important aux Planteurs de coton, Fermiers, Jardiniers &c

Destruction de la Chenille.

Une graine nommée MADIA SATIVA, employée au Chili pour la destruction des chenilles, vient d'être nouvellement importée en ce pays. Cette plante, par l'odeur forte qu'elle exhale, a la propriété de chasser les insectes. Elle secrète en outre un jus visqueux qui tue les insectes ailes qui se posent sur elle. Les planteurs de coton pourront donc à l'avenir préserver leur récolte de la chenille en semant dans leurs champs quelques rangées de cette plante. Quelques pieds seulement fourniront suffisamment de grains pour la semence de l'avenir.

Les Planteurs de coton, Fermiers et Jardiniers sont invités à tenter un essai. Cette plante a en outre la propriété de former un excellent engrais lorsqu'on la laisse pourrir dans la terre et sa graine fournit une délicieuse huile à manger. S'adresser à JOHN GREENFIELD, *Marchand de graine et fleuriste, à l'encoignure Exchange Place et rue Douane, presque vis-à-vis la Poste.*

On trouvera dans ledit magasin des graines à fleurs et de jardinage de toute espèces, à vendre en gros et en détail; aussi bien que des arbustes et arbres fruitiers, tels que pêchers, bananiers, poiriers pruniers, orangers, citronniers, noyers, tous cyprès, pyramides, jasmins, myrthes, camelia du Japon, alspice, à vendre à des prix très modérés. Les plantes et graines seront choisies et emballées en boites pour l'Europe et la Californie. Les marchands de la campagne et les jardiniers pourront également s'adresser à la pépinière de la rue Poland, 3me Municipalité, près des magasins à tabac, Nouvelle-Orléans. 9janlm—v&c

A. Hernandez,

Grand Magasin de Cigares et Tabac extra-fins de la Havane.

RUE ROYALE, 132, HOTEL ST.-LOUIS.

M. HERNANDEZ a l'honneur de prévenir le public que son nouvel établissement situé, à côté de celui qu'il occupait rue Royale, entre Saint-Louis et Toulouse (Hôtel Saint-Louis), est maintenant ouvert.

Tout ce que le luxe et l'élégance peuvent exiger a été réuni dans ce magasin. On y trouvera constamment des tabacs de toutes marques, de première qualité, des cigares de premier choix. Il ne négligera rien pour se munir de ce que le marché de la Havane peut offrir de plus recherché, et il espère que le public lui continuera dans son nouveau local le patronage qu'il lui avait accordé dans l'ancien.

1janv—a

A VENDRE par le soussigné—En débarquement du brick Irving:
40 barriques vin rouge de Bordeaux;
45 barriques vin blanc Haut Sauterne.

En Magasin:
200 barriques vin rouge de Bordeaux;
160 barils vin blanc Haut Sauterne et Ht. Barsac;
150 barriques vin rouge de Bergasse;
200 paniers huile de Plagniol;
5000 caisses vin rouge de Bordeaux;
400 caisses vin blanc Haut Sauterne;
19 quarts pipe eau-de-vie 4me preuv. Castillon;
200 demi boites sardines à l'huile;
100 caisses vermicelle.

G. M. LUCAS,
29 janv—1m 30, rue Bienville.

Café de la Havane—350 sacs café de première qualité, reçus par la goëlette Mary Ellen, à vendre par
DELVAILLE & MORENO,
28 janv 34 Vieille Levée

Cannes à sucre—20 boucauts plants de cannes à sucre en parfait état et soigneusement empaquetées, à vendre par
DELVAILLE & MORENO,
28 janv 34, Vieille Levée

Cigares de la Havane—200,000 comprenant le choix de Regalias, Imperiales, Millares Panetelas, Figaros, à vendre par
DELVAILLE & MORENO,
28 janv 34, Vieille Levée

En magasin et à vendre par le soussigné à des prix réduits pour clore diverses factures,
Vins rouges supérieurs en barriques et en caisses,
Do blancs do en 1/2 barriques,
Marasquin et curaçao,
Sardines à l'huile en boites, 1/2 et 1/4 boites,
Vins blancs supérieurs en caisses,
Bouchons, vin de Champagne, vinaigre de vin blanc,
Guignolet d'Angers, anisette fine,
Vins rouges supérieurs en 1/2 barriques,
Eau-de-vie de preuve, et 1ere preuve.

AUGUSTE MOLIER,
3 fev—8f No 90, rue St-Louis.

Cognac—3/2 pipes et 6/4 do Jean Louis, 1811—3/2 et 6/4 Maglory 1834—2/2 Otard Dupuy & Co, 1846—15/2 et 62/4 A de Mondore 1846—7/2, 19/4 et 17/8 do A B Bienvill—1/2 J J Durand, 1840—19/4 do do 1844—6/2 et 10/4 do 1845—4/2 et 12/4 do 1846—3/2 do do 1847—5/2 do do 1848—3/2 do do 1849—3/4 do Jean Louis, vieux cognac 1795, sous les clés de la Douane, ayant droit au drawback, à vendre par
J & J TARDOS,
27jan No 31, Vieille Levée

Cloux—8au barillets assortis, à vendre par
E. JOHNS, 8, Front Levée. 6anv

BUREAU DU TRESORIER DE LA MUNICIPALITE No. UN.

Avis est par le présent donné qu'il y a quinze mille piastres dans la caisse d'amortissement créée pour le rachat des bons émis conformément à l'ordonnance approuvée le 31 décembre 1840, et payables en [illegible] propositions cachetées seront reçues [illegible] jusqu'au [illegible] propositions devront porter [illegible] pour la vente des Bons de la Municipalité.

Nouvelle-Orléans, 31 janvier 1851.
J. A. DUBEL, Trésorier.
31jv—2m

Mairie de la Nouvelle-Orléans, le 29 janvier 1851—Conseil de la Municipalité No Un—Séance du 20 janvier 1851—Résolu que le Maire est et demeure prié de donner avis public qu'il vendra, trente jours après la passation de cette résolution et conformément à la loi, les propriétés foncières adjugées à certaines personnes qui ont négligé de se conformer aux conditions de la vente. Le voyer est requis de fournir au Maire une liste desdites propriétés.

(Signé) JH. GENOIS, Recorder.
Approuvé le 23 janvier 1851.
(Signé) A. D. CROSSMAN, Maire.
Pour copie conforme: H. BIER, Commis.

Mairie de la Nouvelle-Orléans, le 29 janvier 1851—En vertu de la résolution qui précède, avis est par le présent donné que l'encanteur de la Municipalité No Un (M. P. E. Tricou), vendra, lundi 3 mars 1851, à midi précis, à la Bourse St Louis, à la folle enchère des premiers acquéreurs, les propriétés foncières adjugées à ceux mentionnés qui ont négligé de se conformer aux conditions de la vente,—qui leur en avaient été faite par ladite Municipalité.

Les plans desdites propriétés seront exposés le jour de la vente.

31jv—30f A D CROSSMAN, Maire.

Mairie de la Nouvelle-Orléans—Le 29 janvier 1851—Conseil de la Municipalité No Un—Séance du 29 janvier 1851.

Résolu qu'à partir du 1er février 1851, la machine hydraulique située sur la levée, entre les rues St Philippe et Dumaine appartenant à Municipalité No Un, sera détruite.

Résolu en outre que le Maire devra faire vendre à l'encan par P. E. Tricou, après vingt jours d'avis public publié dans la gazette officielle de cette Municipalité, et dans les journaux le Delta et le Crescent, la mécanique et les bouilloires appartenant à la dite machine hydraulique.

Conditions—comptant.

L'acquéreur ou les acquéreurs, dans un délai de quinze jours à compter du jour de la vente, devront faire enlever les objets qu'ils auront achetés, ce délai expiré, les dits objets seront enlevés par le voyer pour le compte et risque des acquéreurs sans qu'il soit besoin de les notifier légalement.

(Signé) JH. GENOIS, Recorder
Pour copie conforme,
(Signé) H. BIER, Commis.

Mairie de la Nouvelle-Orléans, le 29 janvier 1851. En vertu de la résolution qui précède, avis est par le présent donné que l'encanteur de la Municipalité No Un, M. P. E. Tricou vendra, le lundi, 24 février 1851, à 4 heures 1/2 P. M. ou se trouve actuellement la machine hydraulique de la dite Municipalité—la mécanique et les bouilloires appartenant à la dite machine aux termes et conditions mentionnées dans la susdite résolution.

31 jan A D CROSSMAN, Maire

THOMAS C. PAYAN & Co.
10, RUE DU CANAL, 10,
Marchands, en gros et en détail, d'habillement confectionnés.

MANUFACTURE
LITTELL & PAYAN, 311, RUE BROAD au premier, Newark, N. J.

24 avril—1an

THOMAS C. PAYAN & Co,

Fabricants et marchands en gros et en détail d'habillemens confectionnés.

No 10, rue du Canal, entre Chartres et Vieille Levée, à la Nouvelle-Orléans.

Viennent de recevoir par les navires Ohio et Pacific, et recevront par chaque voyage de ces paquebots un vaste et bel assortiment de marchandises d'automne et d'hiver, manufacturés pour ce marché et à vendre à très bon marché pour du COMPTANT OU SON EQUIVALENT.

HABITS—Genres—Redingotes, paletots, sacs, boulevards, pardessus, tout aller, bureau, habits nouveau genre, habits courts et d'opéra.

ETOFFES—Draps et casimir, noir, bleu, brun, vert, bronze, tweed, gris, acier mélangé et couleur claire, français, anglais, allemands et américains.

PANTALONS—En draps noir et bleu, satin noire, et casimir couleurs, fauve, vert, mélangé, jaune, à carreau, et autres couleurs, tout à fait nouveau genre, français, anglais et américains.

GILETS—Casimir noir, bleu, mélangé, fauve et vert, cachemires fantaisie, valence, bombazine noir, mérinos, soie et satin noir, à carreaux et à raies, gilets blancs, noirs et fantaisie, brodés, etc.

Marchandises pour plantations.

Pardessus en couverte, bleues et fantaisies, paletots sacs et gilets ronds, en draps pilote, castor et kerseys et pantalons, gilets de flanelles rouge, bleu, blanc, chemises en toile, en coton, Taylor à raies et Hickory; pardessus en caoutchouc, capots, jaquettes, pantalons, casquettes et leggings, bonnets de nuit, sacs de voyage et cravates, bonnets d'oreillers, *Life preserver* et casquettes huilées pour le mauvais temps.

Trois caisses de chaussettes tricotées, cotons, des Lindes, françaises, américaines, unies, à raies, et bleu fantaisie.

FOURNITURES.

Chemises de peau en coton blanc et écru et fil de Irlande, gilets et caleçons en laine, laine d'agneau, soie, &c., chemises en calicot, toile, coton blanc et écru, cravates satin noir et fantaisie, mouchoirs blancs, brodés et en couleurs, en soie et en batiste chaussettes en laine et coton, gants fantaisie, noir, soie, mérinos et daim.

Un assortiment d'habillements d'enfants, de tous les genres, six cents malles de voyage et valises, sacs de nuit de 75 c. à $25; parapluies en soie, guignans et coton.

Les planteurs et les marchands de la campagne sont invités à venir visiter le stock avant d'acheter ailleurs 31 oct

HABILLEMENTS D'HOMMES.
A PRIX REDUITS
36, RUE DE CHARTRES, 36,

Nous avons reçu par les dernières arrivages de France et du Nord,—un nouvel assortiment d'habillement d'hommes—que nous offrons en vente à très bas prix.

Habits et Redingotes en drap noir, bleu, bronze, &c.
Paletots, Pardessus et Sacs en drap noir, bleu, bronze, mauve, &c.
Idem Coats, Sacs en Tweeds, Cachemirette, &c., &c.
Pantalons en satin noir et casimir fantaisie, &c., &c.
Gilets drap et satin noir croisé—casimir, soie, grenadine, mérinos, piqué, etc.
Manteaux de caoutchouc, en coton plis, &c.
Robes de Chambre en cachemire et mérinos drap de laine doublé en soie.

AUSSI:

Un beau choix de Mouchoirs de Batiste et Foulards extra, Chaussettes soie, coton, mérinos et lambswool, Gants Bretelles, Cravattes et Echarpes satin et soie, Chemises de peau et Caleçons en soie, mérinos, flanelle, &c, &c.

LAGAY & LECANU,
7 janv 36, rue de Chartres, près Toulouse.

TH. MOREAU,
Encoignure Royale et Toulouse, 151, et rue St-Charles 86.

Reçoit par les navires Astracan et Radius, du Havre, 100 douzaines gants blancs pour dames, 100 douzaines gants blancs et couleurs pour hommes.

Reçu par les mêmes navires un bel assortiment de CHEMISES de toile, mérinos, coton, en toile et calicot, de fil et coton, 25 douzaines de chemises brodées en coton pour petits garçons de 8, 10 et 12 ans.

Parfumeries—Savons de Lubin, Guerlain, Monpelas, grand assortiment de parfumeries pour dames et pour hommes, brosses, verres, miroirs et noirs.

Un assortiment de porcelaine vieux à l'infini. Les dames sont prévenues que nous venons de recevoir par le navire Helen, de Marseille, une quantité de pommade aux fleurs de rose que nous vendrons par livre à bon marché.

Th. Moreau rappelle au public qu'il tient toujours à sa disposition un coiffeur habile pour la confection de tous les ouvrages en cheveux, tels que boucles, nattes, frisettes, perruques pour dames et pour hommes.

Marseille—50 barriques vin rouge marque Bergasse.
20 demi barriques vin rouge marque Bergasse.
150 paniers huile d'olive marque Ja. Pignon;
50 do do do demi bouteilles do;
60 caisses salaison, olives, capres, cornichons, anchois;
2000 demi bouteilles vides;
2000 bouteilles do 22 onces;
60 caisses savon marbré;
10 do 12 bouteilles huile vierge;
150 do eau de fleurs d'oranger, assorties;
1500 cruchons à curaçao, à vendre par
B TALAMON,
15jan 182 rue Royale

A LOUER—Une maison située encoignure Clouet et Craps, 3me municipalité, ayant 4 grands appartements, deux cabinets, galerie et cave, une grande cour et une écurie.

Une autre maison située rue Craps, entre Montegut et Clouet, ayant 4 appartements, deux cabinets, galerie et cave, et assez de terre pour faire un jardin.

S'adresser à la pharmacie encoignure Royale et Bienville, ou chez Mme Vve Bertrand, rue Clouet, 3me municipalité. 10jv

A LOUER—La maison en briques et le magasin situés à l'encoignure des rues Thalie et Prytanée. On peut en prendre possession immédiatement; s'adresser à
X LAMBERT,
3 jan—17 No 62, rue des Magasins

A LOUER.—Les bas ou le tout du magasin No 3, rue Front, entre les rues Canal et Crossman, vis-à-vis le débarcadère des bateaux à vapeur. S'adresser aux occupants actuels
LABORDE & XIQUES,
17 janv 3 Front Levée.

A LOUER—Le magasin No 18, rue Douane, possession en sera donnée immédiatement. S'adresser à R G HOBBS, 12 Douane
15 jan

A LOUER, avec ou sans bail.—Le café qui fait l'encoignure des rues Tremé et Toulouse, avec la maison contiguë. Ensemble avec toutes les installations du dit café. S'adresser sur les lieux. 4dec

A Louer présentement.

La jolie Maison à 2 étages, rue des Ursulines, No 231, bien aérée et ayant une belle cour.

S'adresser à Mme Seneçal, No 179, rue Bienville. 3dec—17

En débarquement du navire Helen Francis, venant de Bordeaux:
50 caisses kirsch;
100 do absinthe Sauvajol Bruneton & Co, à vendre par X. LAMBERT,
14jv 62, Magasins

En débarquement du navire Helen Francis, venant de Bordeaux,
100 barriques vin rouge,
50 barils vin blanc.
A. DELAMARE & NADAU DU TREIL.
15 janv 26, rue St-Louis,

BOTTES, SOULIERS ET BRODEQUINS—312 caisses en déchargement des navires Sarah H Snow, Mary Glover et Caro, comprenant un grand assortiment pour la ville, la campagne et l'expédition en Californie, à vendre à des conditions libérales par
G W DUNBAR,
23 jan 5, rue des Magasins

Sardines à l'huile—6,000 demi boites, 3,000 quarts et 1000 tiers, sardines à l'huile, à vendre par TH BAILLY BLANCHARD & Co.
17jan—1m 28 rue de la Douane

Fer Anglais—100 tonneaux excellent fer, de dimensions assorties, à vendre à bas prix pour clôre une consignation par
DUFOUR, WILLIAMSON & CO,
31 dec 35, rue Natchez

Riz—30 tierçons prime de la Caroline.
Café de la Havane—25 sacs, nouvelle récolte.
Champagne—40 paniers marque Desborde & Leclere.
Rhum de la Jamaïque—9 poinçons, dans les magasins de la Douane, à vendre par
JOSEPH MITCHEL,
21 janv 30, rue Poydras

En débarquement du navire Hansa, venant de Bordeaux:
1/2 caisses vin rouge St. Julien Médoc;
78 do do St. Estèphe Médoc;
150 paniers bouteilles vides régulières, expressément pour l'usage des familles, et à vendre par
A. CARRIERE,
27jv 25, Vieille Levée

MATCHES.

Les allumettes de L. A. Guillemain, rue du Cirque, No 260, et celles de M. Lacour, de New-York, sont à vendre chez J. H. LANG, No 138, rue de Chartres.

Avis Judiciaires.

ETAT DE LA LOUISIANE.
Paroisse de Jefferson.

Cour du Troisième District Judiciaire de l'Etat de la Louisiane.

[illegible]

En vertu d'un ordre de [illegible] Opelousas, [illegible] 1851, [illegible]

Le [illegible] de Jefferson [illegible] à Lafayette [illegible]

2—Une certaine portion de terre située dans la paroisse de Jefferson, en cet Etat, sur la rive gauche du Mississipi. Le dit lot est désigné par le No 4, selon le susdit plan, et mesure 193 pieds de face au fleuve Mississipi, sur une profondeur de [illegible] pieds entre lignes parallèles, le tout au plan [illegible].

Les susdites portions de terre font partie de l'habitation qui appartenait à M. N. Destréhan.

Les lots de terre ci-après décrits situés dans le village de Mechanicsham et cette paroisse, selon un plan fait par Hugh Grant, voyer, en date du 2 février 1842, et déposé en l'étude de L. B. Kenny, notaire public, à Lafayette:

1—Deux certains lots de terre désignés par les Nos 6 et 7 dans l'îlet No 11. Le No 6 mesure 30 pieds de face à la rue Lavoisier, sur une profondeur de 125 pieds, et le lot No 7 mesure 30 pieds de face à la rue Newton, sur une profondeur de 125 pieds.

2—Un lot de terre désigné par le No 1 dans l'îlet No 12. Le dit lot mesure de pieds 10 pouces 9 lignes de face à la rue Fifth, sur une profondeur de 164 pieds 4 lignes sur la rue Lavoisier, et sur une profondeur de 154 pieds 6 pouces 5 lignes sur la ligne de division de Gretna.

3—Un certain îlet de terre dans le dit village, désigné sur le dit plan par le No 16, borné par les rues Copernic Avenue, Fifth, Fourth et Cuvier, contenant douze lots de terre numérotés de 1 à 12 inclusivement.

4—Deux lots de terre dans l'îlet No 19 du dit village, désignés par les Nos 1 et 2. Le lot No 1 forme l'encoignure des rues Copernic Avenue et Sixth, et mesure 51 pieds 10 pouces de face à la rue Copernic Avenue, sur une profondeur de 125 pieds et le lot No 2 mesure 50 pieds de face à la rue Copernic Avenue sur une profondeur de 125 pieds.

Conditions de la vente.—La portion de terre No 10, payable un cinquième comptant, et la balance en billets à 1, 2, 3 et 4 ans de crédit, garantis par hypothèque sur la propriété vendue; et portant huit pour cent d'intérêt par an après leurs échéances respectives; le billet payable dans un an devant être endossé à satisfaction. La portion de terre No 4 et les propriétés situées à Mechanicsham, payable un cinquième comptant, et la balance en billets à 1, 2 et 3 ans de crédit, avec intérêt après leurs échéances respectives, à raison de huit pour cent par an et garantis par hypothèque sur la propriété vendue; le billet payable dans un an devant être endossé à satisfaction.

V. SONIAT DUFOSSAT,
22jan—12e30j Shérif de la paroisse Jefferson

Deuxième Cour de District de la Nouvelle-Orléans—Attendu que Charles Fonda, a présenté une pétition à la Cour à l'effet d'obtenir les lettres de curatelle à la succession vacante de feu George C. Kring, décédé intestat—Avis est par le présent donné à tous ceux que cela peut concerner, d'avoir à déduire sous dix jours, les raisons pour lesquelles il ne serait pas fait droit à la dite pétition.

Par ordre de la Cour,
WM. K. WANTON,
8fv—3en10j Député Greffier

F. Verloin DeGruy vs. A. C. Griffin—No 7032

Dans la Troisième Cour de Juge de Paix pour la paroisse d'Orléans—En vertu d'un writ de fieri facias, à moi adressé dans l'affaire ci-dessus intitulée, j'exposerai en vente publique le samedi 15 février 1851, à midi précis, à mon magasin de dépôt, rue Bienville, No. 91, entre celles de Royale et Bourbon,

Un piano, un bois de lit, 4 chaises, ect.
Saisis dans l'affaire ci-dessus intitulée.
Conditions de la vente—Comptant.

E. N. STRINGER,
4fv—3en10j Constable

10994—Fanny Blackburn, t. c. l. vs. Mary Marks, f. c. l.

En vertu d'un writ de fieri facias qui m'a été adressé par l'honorable S. Winter, juge de la 2me justice de paix, dans et pour la paroisse d'Orléans, dans l'affaire ci-dessus,—je vendrai à l'encan, à mon magasin de dépôt, encoignure St Charles et Poydras, samedi le 8 février 1851, à midi, une quantité de meubles, saisis pour satisfaire à un jugement en faveur du demandeur, dans ladite affaire.

Conditions—Comptant.
23jv—3en10j M. M. THOMAS, Constable.

A. Bransema vs. Geo. W. Cable—No 10,940.

En vertu d'un writ de fieri facias à moi adressé par l'hon. J. L. Winter, deuxième justice de paix pour la paroisse d'Orléans, j'exposerai en vente à l'enchère publique, au magasin No 74, au premier, rue du Camp, samedi le 8 de février 1851, à midi,

L'objet de meubles de bureau, consistant en pupitres, tables, balustrades, chaises de bureau, un écran, et une étagère, saisis dans l'affaire ci-dessus intitulée. Conditions—Comptant.

M M THOMAS,
2janv—2f 3,8 Constable.

L'Hôpital de Charité vs A Hayes & Co—No 3511

En vertu d'un ordre de saisie exécutoire à moi adressé par l'hon. P. Conrad, cinquième juge de paix par et pour la paroisse d'Orléans, et du consentement des parties intéressées, j'exposerai en vente publique, à mon magasin de dépôt, rue de l'Esplanade, No 27, lundi, le 10 février 1851, à midi, un lot d'effets mobiliers, saisis dans l'affaire ci-dessus.

Conditions—Comptant.
MICHEL HERNANDEZ Jr.
6 fev—3en5 Constable

Succession de Jane Hunt.

Deuxième Cour de District de la Nouvelle-Orléans—Avis est par le présent donné aux créanciers de la succession de feue Jane Hunt, et à toutes autres personnes que cela peut concerner, d'avoir à déduire sous dix jours à dater de la présente publication, les raisons, s'ils en ont, pour lesquelles le compte présenté par Joseph Sinton, curateur de la dite succession, ne serait pas homologué, et les fonds entre ses mains répartis conformément au dit compte.

Par ordre de la Cour,
WM. K. WANTON,
4 fev—3en10 Député Greffier

Deuxième Cour de District de la Nouvelle-Orléans—Attendu que Salvador Prats a présenté une pétition à la Cour à l'effet d'obtenir les lettres de curatelle à la succession vacante de feue Louisa Fisher, décédée intestat—Avis est par le présent donné à tous ceux que cela peut concerner, d'avoir à déduire sous dix jours les raisons pour lesquelles il ne serait pas fait droit à la dite pétition.

Par ordre de la Cour,
WM. K. WANTON,
4 fev—3en10 Député Greffier.

Deuxième Cour de District de la Nouvelle-Orléans—Attendu que Arthur Fortier a présenté une pétition à la Cour à l'effet d'obtenir les lettres d'administration à la succession de feu Jean Pujol, décédé—Avis est par le présent donné à tous ceux que cela peut concerner, d'avoir à déduire sous dix jours, les raisons pour lesquelles il ne serait pas fait droit à la dite pétition.

Par ordre de la Cour,
WM. K. WANTON,
4 fev—3en10 Député Greffier.

INSTITUTION DE LA N-ORLEANS

POUR LES JEUNES DEMOISELLES,
Pension, demi-pension et Externes,
No. 252, RUE DU CAMP,

Sous la direction du Docteur et Mme MACAULAY.

Cette institution est sous la direction immédiate de Mme Macaulay, qui s'assure les services des professeurs les plus distingués. Le docteur Macaulay et un autre professeur. Des professeurs de langues capables sont attachés à l'établissement pour l'enseignement des langues Française, Espagnole, Italienne, ainsi que pour les arts d'agrément, tels que la musique, le dessin, la peinture et la danse.

Cet établissement est à la fois une institution Française et Anglaise. Les directeurs ont pour but principal de faire suivre aux élèves une éducation systématique et solide, et de s'occuper de l'élévation du cœur en même temps que de l'élévation de l'esprit. Des dispositions ont été prises pour l'instruction des enfans de tous âge. Les professeurs unissent leurs efforts pour assurer les progrès des élèves et les pensionnaires seront traités et considérés comme les enfans de la maison.

La cour de récréation est vaste et éloignée de la vue du public, et l'on donnera aux personnes qui le désireront les recommandations de parents qui ont leurs élèves dans cette institution depuis plusieurs années.

Des cours d'histoire et de biographie seront faits pendant l'hiver par le docteur Macauley aux classes les plus avancées. L'institution possède des instruments pour rendre l'étude des sciences plus faciles. On peut obtenir de plus amples informations soit par lettres ou de vive voix.

P. S.—Le docteur MACAULAY voulant consacrer tout son temps et tous ses soins aux devoirs de son institution, abandonnera les classes qu'il professait chez Mme DESRAYAUX. 3 oct—6m

Institution de Mme A. CLARK.

PENSIONNAT ET EXTERNAT DE DEMOISELLES
(Ancienne Maison de Mme D'Hallu.)

Encoignure St.-Pierre et Remparts, No. 172.

Madame A. CLARK a l'honneur d'informer les familles qu'à dater du 1er septembre, elle a succédé à Mme D'Hallu, dans la direction de son établissement. Cette maison d'éducation déjà si favorablement connue pour la bonne tenue des classes, recevra toutes les améliorations qui pourront ajouter au bien-être moral et physique des enfans. Le dortoir des pensionnaires est vaste et aéré. Mme Clark, qui dirige elle-même les classes de français et d'anglais, sera aidée par un habile professeur d'anglais, l'excellent professeur de français qui est depuis longtemps attaché à l'établissement continuera à y donner ses soins. Afin de ne pas interrompre le cours des études, les classes seront tenues durant toute la semaine. La plus grande surveillance est exercée sur la conduite et les progrès des élèves.

L'éducation religieuse et morale des enfants est l'objet des soins les plus assidus. Un ecclésiastique approuvé par Monseigneur l'Evêque viendra deux fois par semaine pour instruire les enfans que Mme Clark préparera elle-même à leur première communion.

Les parents sont respectueusement invités à visiter l'établissement. 22aout—

PENSIONNAT ET EXTERNAT
POUR LES DEUX SEXES,
Rue St. Claude,
entre les rues des Ursulines et du Bayou,
(vis-à-vis de St-Augustin.)

Dirigé par Mr. et Mme LEFOULLON.

Mr. et Mme LEFOULLON ont l'honneur d'inviter les pères et les mères de famille à venir visiter leur établissement, à venir s'assurer que rien de ce qui facilite l'enseignement, de ce qui contribue à la conservation de la santé des enfants, n'a été omis, pas même négligé, dans la construction comme dans la distribution du spacieux local qu'ils ont approprié aux besoins de leur institution.

Reconnaissants du patronage qui leur a été accordé, Mr. et Mme Lefoullon donnent de nouveau l'assurance aux familles, que plus que jamais, des soins particuliers sont donnés à l'enseignement des langues anglaise et française, à celui de la géographie et de l'histoire des Etats-Unis et des Antilles, à celui de la géométrie, de la tenue des livres, et de l'arithmétique appliquée à ces deux dernières sciences; et, que l'enseignement du dessin du plan, du paysage et de l'ornement, ainsi que celui de tous les genres de travaux d'aiguille, est l'objet de leçons journalières, bien que ces leçons ne se payent pas à part.

Mr. et Mme Lefoullon s'efforcent surtout, de relier entre elles toutes les branches de l'éducation, par la morale et par la religion. 9janv—a

Genièvre de Hollande—28 pipes de la marque de l'Aigle Impériale, de Nolet, en débarquement de la barque Prinz Adalbert, d'Amsterdam, à vendre par
TH. BAILLY BLANCHARD & Co,
17 jan—1m 28, rue de la Douane

EAU DES CARMES.

Cette eau de Mélisse des Carmes, admirable dans ses effets pour une foule de maladies, telles que: l'apoplexie, les coliques, de toute espèce avec ou sans dérangement de ventre, excellente aussi pour faciliter la digestion des repas un peu lourds, &c., &c. Se vend toujours à la pharmacie du soussigné, seul dépositaire direct pour la Nlle Orléans.
A. A. PEYCHAUD,
26dec 166, rue Royale

VENTES A L'ENCAN.

Cannes à sucre du Mexique, pour plants,
PAR N. VIGNIE.

A VENDRE d'importation de Tampico [illegible] Buena Vista, Un envoi de cannes du Mexique [illegible] [illegible]

Succession de [illegible]
PAR LEWIS FLORANCE, Encanteur
[illegible]

En vertu d'un ordre [illegible] Nouvelle-Orléans [illegible] 1851, [illegible] le jeudi 6 mars 1851 [illegible]

La moitié indivise d'un certain lot de terre situé dans le faubourg Delord [illegible] Pilot [illegible] rue Annunciation [illegible] 5 avril 1850 [illegible]

Ledit lot mesure [illegible] pieds huit pouces et six lignes de face à la rue Apollo, sur cent quatre-vingt onze pieds dix pouces de profondeur, lignes parallèles.

Conditions—Comptant.

L'acte de vente par devant Wm Monaghan, notaire public, aux frais de l'acquéreur.
8fv—8,15,22,13

Succession de Phinéas Solomon.
PAR LEWIS FLORANCE, encanteur.
Bureau No 81 rue Gravier.

En vertu d'un ordre de l'honorable J. N. Lea, juge de la Seconde Cour de District de la Nouvelle-Orléans, en date du 19 novembre 1850, il sera vendu à l'encan à l'Arcade de Banks, le samedi, quinze de mars 1851, à midi, les propriétés décrites ci-après, appartenant à la dite succession, savoir:

Premièrement—Les droits et intérêts à la moitié indivise d'un certain morceau de terre situé dans la paroisse de Chicasaw, sur le bord Est de la rivière Calcasieu, près des bords de la mer, mesurant plus ou moins cent soixante acres, avec les bâtisses et améliorations qui s'y trouvent, ensemble avec vingt mulets, vingt têtes de chevaux, ustensiles d'habitation, deux charrettes, une forge, trente têtes de cochons, un wagon, anglais, des meubles de maison, une paire de bœufs de tire, une cloche, des outils de menuisier, deux étalons. La moitié indivise de ces dites propriétés sera vendue en bloc.

Immédiatement après, les ESCLAVES ci-après décrits, appartenant à la dite succession de Phinéas Solomon, savoir:

1—Une négresse nommée Sarah,		d'environ	26 ans	
2—Une négresse	do	Kitty,	do	26 ans
3—Une négresse	do	Betsy Sureck,	dd	47 ans
4—Un nègre	do	Washington,	dd	26 ans
5—Un nègre	do	Alfred,	do	25 ans
6—Une griffe	do	Ned,	do	27 ans
7—Un nègre	do	Daniels,	do	25 ans

Conditions—comptant. Les actes de vente par devant John Claiborne, notaire, aux frais des acquéreurs. 8 fev—8,15,22,15

Succession de Manette St Amand.

Vente d'animaux, d'articles de ménage, d'argenterie, &c.

En vertu d'un ordre de l'Honorable Cour du Second District judiciaire, siégeant en la paroisse St-Bernard, lequel ordre porte la date du 7 février 1851, il sera vendu à l'encan public par le soussigné, le mercredi 19 février 1851, à onze heures A. M. sur l'habitation de la défunte, située en ladite paroisse de St-Bernard, à environ 5 milles au-dessous de la Nouvelle-Orléans, sur la même rive du fleuve, les objets suivants, savoir:

1o—Treize bœufs, neuf vaches, cinq vaches et veaux, dix veaux, huit génisses, trois jeunes taureaux, un cheval de charrette, un cheval de selle, une jument avec quatre suivantes, six mulets, sept moutons, une paire de chevaux de voiture.

Une provision de foin.

2o—Des charrues et charrettes, les unes à bœufs les autres à mulets, deux herses, un lot de vieilles roues et de vieux harnais.

Une voiture à quatre roues et harnais.

Des hâches, pelles, houes, faucilles, des outils de charpentier, une meule, des brouettes, quatre cabestans, un cable, deux planches pour charger les bateaux; un lot de pieux.

3o—Des objets d'ameublement consistant en miroirs, commode, armoires, tables, lavabo, lits, lits de plume, matelas, tapis de pied, chaises, malles et coffre, chenets, lampe, chandeliers, vases à fleur, pendules, un télescope.

Des plateaux, couteaux de table, couteau et fourchette à découper, trois dames-jeannes de merise, une cafetière pneumatique en verre.

De la faïence, de la porcelaine, de la verrerie, de la poterie; des paniers, vans, &c., un garde-manger, une glacière, une baratte, des bidons à lait, une batterie de cuisine, les ustensiles pour laver le linge, une boignoire, un poids, une balance, une cage.

4o—De l'argenterie consistant en couverts, cuillers à ragout, petits cuillers, assiette, gobelets, pot, salières, moutardiers, bougeoirs, un réchaud, une casserolle, &c., un lot de fourchettes et cuillers cassées ou hors d'usage.

5o—Deux tabatières l'une en or et l'autre en argent, deux montres en or.

Conditions—Comptant.

N. B. Les chars de 10 heures A. M. du chemin de fer du Golfe du Mexique transporteront à l'habitation de la défunte à temps pour la vente à 25 cts par personne. ANTONIO MARRERO,
8fev—12,16 Shérif.

ORLEANS HIGH SCHOOL.
RUE DE L'ESPLANADE.
ERASTUS EVERETT, A. M.,
Directeur et Propriétaire.

Les diverses parties d'un enseignement complet sont dirigées par M. EVERETT lui-même, qui s'est adjoint, pour l'aider dans ses fonctions, trois professeurs d'une grande expérience et d'un profond savoir.

Le cours complet d'études, faites au High School, est basé sur les programmes des meilleurs colléges du Nord et d'Europe, et comprend les langues mortes, grec et latin, les langues vivantes, anglais, français et espagnol, la grammaire, la littérature, l'histoire, la géographie, la rhétorique, la versification, la philosophie, l'économie politique, la tenue des livres, l'arithmétique, l'algèbre, la géométrie, la trigonométrie, l'histoire naturelle, la physique et la chimie.

Aucun soin n'est épargné pour donner aux élèves qui suivent tous les cours et toutes les classes du High School, les connaissances solides et variées qui pourront les rendre aptes à remplir les devoirs auxquels ils seront appelés dans le monde.

Les langues modernes, l'anglais et le français en particulier, ainsi que les mathématiques, sont le fondement de l'instruction donnée au High School, qui offre des avantages réels et importants aux jeunes gens et aux parents qui se destinent à des professions industrielles et commerciales.

P. S. Les parents qui désireraient avoir plus de détails trouveront le prospectus de H. S. chez M. Ferris, libraire, rue de Chartres, M. Lacoste, rue Royale, et au siège du collège, rue de l'Esplanade, 57. [illegible] 8jan

Education Classique et Générale
PAROISSE ST CHARLES.

John Cluff, principal, (autrefois professeur de langues classiques et de littérature anglaise au Collège Jefferson.)

Le but de cette institution est de porter l'éducation à un niveau plus élevé et de faire cesser la nécessité où se trouvaient les parents d'envoyer leurs enfants chercher une instruction solide hors de la Louisiane.

Située à 12 milles au-dessus de Carrollton, sur les bords du Mississipi, et accessible à tous les points de l'Etat, l'institution se recommande par sa position même et la propreté de la localité. Rien n'a été négligé pour assurer aux élèves une éducation complète et toutes les améliorations de l'enseignement moderne.

Le cours d'études comprend toutes les branches d'une éducation complète et dirigé dans un but utile. Ce sont les langues latine, grecque, française, espagnole, et les mathématiques en outre de tout ce qui constitue une bonne éducation anglaise.

Prix $300 par an.

S'adresser à MM. Félix Grima, S. C. Bell, Boulingny et Gaucheaux, F. J. D'Aquin, à la Nouvelle-Orléans, MM. Ed. Fortier, paroisse Jefferson, J. F. Cissera Dr. Legon, A. Labranche, st-Charles, A. B. Roman, Vacour Amour, st Jacques, et Chs. Gayarre, secrétaire d'Etat, à Bâton-Rouge.

N. B. MM. Bouligny et Gaucheaux, No 22, Vieille Levée, Nouvelle-Orléans, se chargent de toutes communications pour M J Cluff 6nov—17

L'ACADEMIE DE COMMERCE
DE LA NOUVELLE-ORLEANS

a été transférée au No 17, rue Dauphine.

Les cours professés dans cette institution renferment toutes les branches d'une bonne éducation anglaise, — Mathématiques, langues anciennes et modernes, tenue de livres et correspondance. Cette institution offre d'immenses avantages aux commerçants étrangers. La langue anglaise leur sera rendue si facile par l'analyse du son que leurs voix accoutumées par degrés aux sons élémentaires, à l'accentuation et inflection de chaque mots donneront aux élèves non seulement une prononciation correcte et mélodieuse, mais donneront aussi à chaque phrase l'intonation qui lui est propre. Les personnes qui auraient quelques doutes à ce sujet sont invitées à assister à une classe composée de jeunes Français, Créoles, Espagnols et Allemands, qui prononcent maintenant l'anglais comme si cette langue était celle de leur pays.

N. B. Des classes de langues étrangères viennent d'être établies, pour les Messieurs, de 7 à 9 heures du soir. Les prix sont modérés. 15oct

INSTITUTION JEFFERSON.
53, *rue Bourbon—Dirigée par J. G. LORD.*

Le plan de cette institution comprend un système d'éducation général et très étendu. Les élèves y sont admis dès six ou sept ans et peuvent y rester jusqu'à ce que leur instruction soit complète ou qu'ils soient préparés pour une profession de leur choix. Ils sont répartis en classes, suivant leurs dispositions et le degré d'avancement qu'ils ont atteint.

Le local est peut-être le plus convenable qu'il y ait en ville, avec de l'espace pour l'exercice et la récréation. On y trouve réunis tous les avantages que peut offrir un établissement formé sur une grande échelle.

Les professeurs sont hommes d'un talent éprouvé. Le bon ordre règne et la plus grande surveillance est exercée sur la conduite et les progrès des élèves.

Pensionnaires,	$25 par mois.	
Demi-pensionnaires,	16	do
Externes au-dessous de 8 ans,	6	do
do do de 12 ans,	8	do
do au dessus de 12 ans,	10	do

Ces conditions comprennent la pension et l'enseignement des langues anglaise et française, l'écriture, l'arithmétique, la géographie, l'histoire, les mathématiques, la tenue des livres, &c.

Sont payés à part:

Le Latin ou le Grec,	$3 par mois	
L'Espagnol, l'Allemand ou le Dessin,	4	do
La musique,	10	do
La danse,	6	do
L'escrime et les exercices militaires,	—	do

Les classes continuent toute l'année sans interruptions. Heures d'étude, de 8 heures et demie jusqu'à 3 et de 4 heures et demie jusqu'à 6. 4sep—1an

Chaudières à sucre du Tennessee

En débarquement du steamer Talleyrand et autres arrivages récents, formant un assortiment complet:

35 chaudières de 30 à 84 pouces;
250 grilles à fourneaux de 3 à 7 1/2 pouces;
10 bouches à feu simples et doubles portes, à vendre par J U LAVILLEBEUVRE,
157 rue Carondelet

P S.—Les personnes dont les ordres sont déjà enregistrés sont priés d'envoyer au bureau les instructions nécessaires pour expédier. 22 juil

Les soussignés, MARCHANDS DE GRAINES, appellent l'attention du public et de leurs amis sur le bel assortiment de graines qu'ils ont en ce moment en magasin.

Ils ont également en main un assortiment d'outils de jardinage, pots à eau, pots à fleurs, cages, vases à eau et à fleurs, pots cassés, herbiers, plants de tabac, plan ex, arbustes, etc.

Ils ont pris leurs mesures pour recevoir constamment des graines fraîches pour chaque saison et les recevront directement des pépinières de Comstock, Ferri & Co, de Wethersfield. Ils fourniront leurs pratiques à des prix raisonnables et avec tous les soins possibles.

Les ordres pour les articles ci-dessus accompagnés de l'adresse d'un correspondant en ville, seront remplis dans le plus bref délai.

Aussi—Pois vache de la Caroline, maïs, avoine, blé, farine de maïs, chanvre, millet, pois noirs, etc.

COMSTOCK & Co,
Magasin de graines, No 11, rue Commune,
3 sept—1an encoignure Tchoupitoulas

Auguste Barraud,

A l'honneur d'informer sa nombreuse clientèle qu'il vient de recevoir par le navire Emperor, un assortiment considérable de marchandises, telles que:

Porcelaines et cristaux, parfumeries, gants Jouvin, castor, chaussettes, mouchoirs de batiste et autres, cravattes, chemises en toile, toile coton et coton.

Un fort joli choix de fleurs variées pour bals et soirées, qui seront vendues à très bas prix.

Il offre également aux parents de jeunes enfants un beau choix de jouets et particulièrement des chevaux mécaniques et des voitures. Tous ces jouets étant arrivés trop tard pour le Jour de l'An, ils seront cédés à 25 pour cent au-dessous du cours actuel; assortiment de cheveux en tout genre.

Il continue à donner des leçons de coiffure. 14 jan

VENTES DE CE JOUR

Quincaillerie! Quincaillerie!
Dernière vente au No 180, Vieille-Levée.
PAR N. VIGNIE, Encanteur.

Aujourd'hui, samedi 8 février, à 10 heures du matin, sans lieu la dernière vente du fond de quincaillerie, etc. au magasin No 180, rue Vieille-Levée. Vente sans limite. Les conditions sont libérales, plus de $100 à 60 jours, plus de $300 à 4 mois. Voir les catalogues. 8fev

Grand Concert de Jenny Lind.
PAR [illegible] HYDE & Co.

Vendront [illegible] Hall, rue du Camp, samedi matin, 8 février, à 11 heures, le choix des places pour le 1er concert de JENNY LIND, lequel aura lieu au théâtre St-Charles, le 10 février.
4 fev

PAR P. B. TAYLOR,
Bureau, 88, rue Gravier.

Samedi, 8 courant, à 11 heures, il sera vendu au No 8, rue Tchoupitoulas,
200 caisses et demi caisses raisins et 300 1/2 et 1/4 barils cranberries.
Conditions—Comptant. 7fv

Lard Salé—Jambons.
PAR MORPHY & NEVIUS.

Samedi, 8 courant, à 4 heures et demie, il sera vendu au No 82, rue Tchoupitoulas:
46 tierces jambons enveloppés;
15 caisses langues de bœuf.
Conditions—Comptant. 7fev

Eau de-vie.
PAR J. L. TAYLOR & Co.

Samedi, 8 courant, à 11 heures, il sera vendu à l'entrepôt No 5, encoignure des rues Julie et Magasins,
41 quarts pipes cognac français, sous les clés de la Douane.
Conditions—Comptant. 6 fev

Fonds de Grocerie.
PAR VALETON & BARNETT.

Samedi prochain, 8 du courant, il sera vendu à 4 heures et demie de l'après-midi, encoignure Amour et Histoire,

Un fonds de groceries, consistant en installations, étagères, balances, &c. &c. Aussi une certaine quantité de marchandises, consistant en liqueurs, sucre et autres marchandises. Le tout sera vendu en bloc.

Conditions—Comptant. 5fev—3f

Vente sans réserve de propriétés de valeur situées encoignure Constance et Félicité, dans la Seconde Municipalité.

PAR S. GUINAULT, encanteur.

Il sera vendu le samedi 8 février 1851, à midi, à l'Arcade de Banks, rue des Magasins:

Un lot de terre formant l'encoignure des rues Constance et Félicité, mesurant 46 pieds 7 pouces de face à la rue Félicité, sur 44 pieds 4 pouces de profondeur et face à la rue Constance, 36 pieds sur la ligne qui le sépare du lot No 2, et environ 27 pieds sur la ligne faisant face à la rue Constance—Avec les bâtisses et améliorations qui s'y trouvent, le tout en bon état.

Un autre lot de terre attenant au précédent, mesurant 31 pieds 4 pouces face à la rue Constance; environ 26 pieds sur la ligne qui le sépare du lot No 1, 36 pieds sur la ligne opposée et environ 30 pieds sur la ligne du fond; avec les bâtisses et améliorations qui s'y trouvent; le tout en bon état, conformément au plan déposé à l'Arcade.

Conditions—Un tiers comptant et la balance à 6, 12 et 18 mois de crédit, en billets sans endosseurs, mais portant hypothèque spéciale. Les bâtisses devront être assurées et la police d'assurance sera transférée au vendeur comme sécurité additionnelle.

Actes de vente pardevant O. de Armas, notaire public. 5fev—4

Blanchisseuse en fin—Belle famille de nègres bien recommandés.

PAR N. VIGNIE, Encanteur.

Samedi 8 février, à midi, il sera vendu à la Bourse Saint-Louis, la belle famille suivante:

PETER, nègre, âgé d'environ 25 ans, bonne hache, charretier, etc., et domestique très fidèle.

HENRIETTE, sa femme, âgée d'environ 25 ans, bonne cuisinière, pâtissière, repasseuse, blanchisseuse en fin, &c. &c.

Ensemble leurs enfans:
CELESTINE, âgée de 3 ans;
POMPE, do 2 ans;
Et un enfant de 12 mois.

Ces esclaves sont des domestiques de confiance, et sont garantis de tous les vices et maladies prévus par la loi.

Conditions—La moitié comptant et le reste à un crédit de six mois en billets endossés à satisfaction et garantis par hypothèque sur lesdits esclaves. 4fv

Propriétés dans la 1re et 2me Municipalités.
PAR J. A. BEARD.

Samedi, 8 de février, à midi, il sera vendu à l'Arcade de Banks, sans réserve,

2 lots de terre, bornés par les rues Canal, Douane, Hélène et Antoine, près du cimetière des Juifs et face à la rue du Canal.

3 lots de terre, dans l'îlet borné par les rues Hélène, Virginie, Douane et Canal, face à la rue Douane.

6 lots de terre, dans l'îlet borné par les rues Hélène, Antoine, Bienville et Conti, formant l'encoignure des rues Bienville et Hélène.

Les lots ci-dessus sont tous situés dans la 1re Municipalité et décrits par le plan exposé à l'Arcade Banks.

26 lots de terre dans la 2me Municipalité, dans l'îlet borné par les rues Jackson, Palmyre, St Patrick et Bernadotte, de No 1 à No 26 inclus.

Conditions—1/3 comptant et la balance à 6 et 12 mois de crédit en billets portant hypothèque sur les propriétés.

Actes de ventes pardevant T O Stark, notaire public, aux frais des acquéreurs. 3fev

Succession de Ths. N. Boylan.
PAR LEWIS FLORANCE, Encanteur.

Samedi, 8 février 1851, à midi, il sera vendu à l'Arcade de Banks, conformément à un ordre de l'hon. J. N. Lea, juge de la 2e Cour de District de la Nlle Orléans, sous date du 2 janvier 1851, et d'après les instructions de Mme E. Boylan, femme de E. P. Kennedy, administratrice de feu son mari, Ths. N. Boylan, les esclaves suivants, savoir:

John, âgé d'environ 25ans, bon dévédor;
Dick, do do 25 do do;
Hosteau do do 27 do do.

Conditions—Comptant.

Actes de vente pardevant John Claiborne, notaire public, aux frais de l'acquéreur. 7janv

VENTES A L'ENCAN.

Véritable vin Haut Brion.
PAR BERNARD TURPIN, ENCANTEUR.

Mardi 11 courant, à dix heures et demie, il sera vendu, à l'encan, au No 23, rue Royale encoignure Douane, par ordre et pour compte de M. J. Eugène Larrieu, propriétaire du Château Haut Brion.

350 caisses vin Haut Brion qualité supérieure, importé par MM. Loreilhe & Co, et vendu sous toute garantie.

Vente positive et sans réserve.
Conditions de la vente [illegible] 8 fev

Etablissement de Café.
PAR VALETON & BARNETT.

Il sera vendu lundi, 10 du courant, à [illegible] heures du matin, à la Halle à la Viande [illegible] de la Levée, [illegible]
Conditions—[illegible]

Cordes—Cordes.
PAR MORPHY & NEVIUS.

Lundi 10 courant, à [illegible] heures, il sera vendu chez MM. Emmerson, [illegible] & Co, au [illegible] du Pelican,
80 rouleaux corde de Kentucky.
Conditions Comptant. 7fev

Grande vente à crédit de différentes marques de Tabac de la Virginie.
PAR MORPHY & NEVIUS,

Mercredi 12 février 1851, à 11 heures, il sera vendu au No 93, rue Gravier, pour clore un versement consigné:

764 colis tabac des manufactures de la Virginie, comprenant les marques suivantes:

31	caisses Worgate 5s—1 caisses White		5s
12	do Legry	22 do Caswell	"
44	do Daniel & Mason 5s—25 cais. Glenmore		5s
61	do R. Rolling, 5s—39 cais. Robinson Rowan		"
60	do Congress, 5s—20 do P. Robinson ext.		"
22	do Peter Scott	5 do White.	"
19	do Merville,	39 do Waverley,	"
74	do Pencarey,	29 do Lynch,	lb.
20	do J Vain,	48 do A. D. Tyre,	"
14	do Harper Clellans, lb—25 c. Mirabeau,		"
35	do Lawrence, lb—76 c. Gerard,		"
46	do Gregory,		"

Conditions—Au-dessous de $200—comptant; $200 à $400—soixante jours; $400 à $600—quatre-vingt-dix jours; au-dessus de $600—quatre mois, en billets à satisfaction. 7fev

Vente à crédit d'esclaves de choix, domestiques de maison, ouvriers pour la presse à coton, à des conditions libérales.

PAR J. A. BEARD, *Encanteur.*

Mercredi, 12 février 1851, à midi, il sera vendu à l'encan, à l'Arcade de Banks, les esclaves suivants:

10—JACK, griffe, 25 ans	Nègres de champ
ISRAEL, nègre, 25 ans	et à
EDMOND, " 22 "	Presse à Coton.
SAM, " 20 "	

ROBERT, nègre, 13 ans, domestique, créole,
HENRY, " 13 " " "
ISABELLE, négresse, 17 ans, domestique créole.
SARAH, négresse, 30 ans, cuisinière, blanchisseuse et repasseuse, créole.

Les esclaves ci-dessus appartiennent à une famille qui les vend pleinement garantis.

Conditions—Moitié comptant, balance à 6 et 12 mois de crédit, en billets à satisfaction et portant 7 pour cent d'intérêt du jour de la vente.

2o—Les esclaves ci-dessous décrits, ouvriers pour les presses à coton et charretiers, vendus du consentement des parties intéressées:

GEORGES, 50 ans, chauffeur et colonier,
JONEY, 40 ans, chauffeur, ayant une légère rupture,
ANTOINE, 40 ans, chauffeur,
FOUNTANS, 30 ans, chauffeur ayant une légère rupture,
PETER, 40 ans, chauffeur,
ROBERT 45 ans, chauffeur,
JOHN TAYLOR, 45 ans, chauffeur,
TOM, 34 ans, chauffeur.

Les titres des neuf esclaves ci-dessus seront seuls garantis.

CONDITIONS:—Un quart comptant; balance à 4, 8 et 12 mois, en billets à satisfaction et portant intérêt à 7 pour cent par an.

Actes de vente par devant T. O. Stark, notaire public, aux frais des acquéreurs. 5 févr

Succession de Madame Anaïs Philippon, épouse de John A. Merle.

PAR P. E. TRICOU.

En vertu d'un ordre de l'Hon. Seconde Cour de District de la Nouvelle-Orléans, en date du 3 février 1851, il sera vendu le mardi, 11 mars 1851, à midi, à la Bourse de la Cité, rue St-Louis, la propriété ci-après décrite, savoir:

Une certaine propriété située dans la paroisse St-Tammany, dans cet Etat, sur la rive gauche de la rivière Tangipaho, mesurant un mille de face à ladite rivière, sur un mille de profondeur, contenant six cent quarante acres de superficie, plus ou moins, bornée sur la ligne inférieure par la propriété ci-devant à John A. Merle, maintenant à Gosselin, et sur la ligne supérieure par celle de John Knight, étant la section quarante, township sept, de la rangée 9. Est, dans le district de l'île de la Nouvelle-Orléans; ensemble les améliorations et dépendances qui s'y trouvent.

Termes et conditions—Un quart comptant et la balance, à 1, 2, 3 et 4 ans de crédit, en billets sans endossement, assurés par hypothèque, portant intérêt à raison de 6 pour cent l'an du jour de la vente jusqu'à l'échéance, et huit pour cent l'an depuis l'échéance jusqu'à parfait paiement.

L'acte de vente pardevant P. Lacoste, notaire, aux frais de l'acquéreur. 7 fev—24, 11

Vente sans réserve, et deux fois par semaine, de bijouterie en or, argenterie, diamants, montres, ornements de cheminée, articles de fantaisie, etc. pour clôre un des plus beaux fonds de cette ville.

PAR N. VIGNIE, Encanteur.

Il sera vendu sans réserve au No 79, rue de Chartres, au premier, tous les mardis et vendredis de chaque semaine, à 10 heures du matin, jusqu'à ce que l'on ait entièrement vendu: Un fond bien assorti et très riche de belle bijouterie en or, du dernier goût, belles épingles, bagues et pendants en diamants, montres en or très belles, argenterie et plaqués, très variés et riches, pendules, ornements de cheminée, en bronze, lampes de tous genres, jolie porcelaine, cristaux taillés, fusils, etc. Aussi une très grande variété d'articles de fantaisie, trop longs à décrire.

Conditions:—Comptant. 7 déc

Cigares de la Havane—En main, un choix supérieur de cigares et des meilleures manufactures de la Havane, en magasin et à vendre par
FOO DE FUENTES & Co,
22, Vieille Levée.

VENTES DE CE JOUR.

Marchandises sèches par catalogue

PAR VINCENT & Co.
J. E. TOURNE, Encanteur.

Aujourd'hui, 8 courant, à 10 heures, il sera vendu:

200 lots de jolis marchandises sèches de saison, telles que toile d'Irlande, diapré de Russie, linons imprimés, mousselines en livres, listados, bas, cotonnades fraîches, mouchoirs Pongee.
Aussi:—40 caisses souliers. 8 fév

Raisins, Amandes, etc.
PAR BERNARD TURPIN, *Encanteur.*

Samedi 8 courant, à 10 heures et demie, il sera vendu à l'encan, au No 24, Vieille-Levée, pour compte de qui il appartiendra:

66 sacs et balles amandes, coque tendre,
107 caisses raisins M. R.

Aussi: de suite après:
Eaux-de-vie, vins, huile, liqueurs, genièvre de Hollande, eau-de-vie de pêches, rhum, cigares, fruits à l'eau-de-vie, etc.
Conditions à la vente. 6 fév

Vente à l'encan d'un Esclave sans réserve.
PAR BONNEVAL & BENIT.
Bureau No 54, rue Toulouse.

Il sera vendu à l'encan le samedi, 8 courant, à midi, à la Bourse St-Louis, sans réserve:

FANCHON, négresse âgée de 26 ans, blanchisseuse, repasseuse et cuisinière.

Conditions—Comptant.

L'acte de vente pardevant A. A. Beaudain, notaire public, aux frais de l'acquéreur. 6fev

Vente sans réserve de propriétés de valeur, situées dans les rues Poydras, Bacchus et Apollon, pour clôre une succession.

PAR J. A. BEARD.

Samedi 8 février 1851, à midi, il sera vendu à l'enchère, à l'Arcade de Banks, rue des Magasins, sans réserve, les propriétés de valeur suivantes:

Quatre lots No 1 à No 4, d'après le plan, formant l'encoignure des rues Poydras et St-Pierre, à une petite distance du marché, et très convenables pour des magasins ou des maisons.

Sept lots de terre, d'après le plan, formant le coin des rues Calliope et Bacchus, ainsi que les maisons et améliorations sur les dits lots. Les lots Nos 2, 3 et 4 situés rue Apollon entre Clio et Erato, mesurant chacun 24 pieds de face, sur 100 pieds de profondeur. Les lots Nos 4 et 5, rue Tchoupitoulas, entre Gaiennié et Suzette, chacun de 21 pieds de face, sur 90 de profondeur.

Les lots Nos 6 et 5, rue Clio, entre Apollon et Nayades, avec les améliorations.

Les lots Nos 7, 8 et 9, rue Hevia, entre Carondelet et Baronne, ainsi que les bâtisses et améliorations sur les dits lots.

On peut examiner les plans à l'Arcade.

Conditions de la vente—Un quart comptant, un quart à six mois et la balance à un, deux trois et quatre ans, en billets sans endosseurs, portant intérêt de 6 pour cent et hypothèque jusqu'à paiement final.

Les actes de vente seront passés par devant H. B. Cenas, notaire public, aux frais de l'acquéreur. 1er fév

Propriétés de valeur dans la Deuxième Municipalité, sans réserve, et vente positive.

PAR ANTHONY FERNANDEZ,
Bureau No 59, rue Toulouse.

Samedi, 8 février prochain, à l'Arcade de Banks, il sera positivement vendu les propriétés suivantes, pour CAUSE DE DÉPART.

1o—Un terrain situé rue St-Jean Baptiste, portant le No 20, entre les rues Lacourse et Oranger, mesurant soixante pieds de face à la rue St-Jean Baptiste sur une profondeur de cent vingt pieds mesure française, il y a sur ledit terrain une maison de quatre appartements, cuisine, jardin, puits, etc.

2o—Un autre terrain à côté, mesurant trente pieds de face à la même rue St-Jean Baptiste, entre les rues Lacourse et Oranger, sur cent vingt pieds de profondeur, mesure française, avec une maison de quatre appartements, cuisine, etc. louée trente piastres par mois, portant le No 21. Ces maisons sont assurées, et à l'expiration des polices d'assurances, les acheteurs seront obligés de faire assurer lesdites maisons pour la même somme, et transférer lesdites polices d'assurances aux porteurs des billets des dites propriétés. Le tout d'après un plan qui sera exposé à l'arcade de Banks, avant la vente.

Conditions—Un tiers comptant, un tiers à six mois et un tiers à douze mois, en billets portant hypothèque avec huit pour cent d'intérêt après échéance, sans pour cela en retarder le paiement.

Les actes de vente pardevant Philippe Lacoste, notaire public, aux frais des acquéreurs. 29 jan

VENTES A L'ENCAN.

Vente pour cause de départ.
PAR P. E. TRICOU.

Il sera vendu le lundi, 10 février 1851, à midi, rue Dumaine, entre les rues Royale et Condé,
3 chevaux de voiture,
1 cheval de cabriolet,
1 jument de monture,
1 bachelor's coach,
1 voiture,
1 cabriolet français.
Conditions:—Comptant. 6 fev—4f

Vente sans réserve pour opérer un partage.

PAR BONNEVAL & BENIT.
Bureau No 54, rue Toulouse.

En vertu d'un jugement rendu par l'honorable J. N. Lea, juge de la Seconde Cour de District de la Nouvelle-Orléans, en date du 26 de décembre 1850 dans l'affaire de Mme Rosa Gomez, épouse de P. O. Barbe vs. L. Surg., tuteur, etc.

Il sera vendu à l'encan, le lundi 10 février 1851, à midi, à la Bourse St Louis,

Deux lots de terre situés dans la troisième Municipalité, formant l'encoignure des rues Amour et Mystérieuse désignés par les numéros 1 et 2, d'après un plan tiré par E. Surgi. Le lot No 1 mesure 31 pieds de face à la rue Amour, sur 100 pieds de profondeur et face à la rue Mystérieuse 96 et la 2 pouces sur la ligne qui le sépare du lot No 2—51 pieds 9 pouces sur la ligne du fond.

Le lot No 2 mesure 30 pieds de face sur la rue Amour, 96 pieds 2 pouces de profondeur sur la ligne qui le sépare du lot No 1—96 pieds sur l'autre ligne, et 31 pieds 9 pouces dans le fond.

Conditions—Un quart comptant, la balance à 6, 12 et 18 mois de crédit, en billets endossés à satisfaction, et portant hypothèque spéciale jusqu'à paiement final.

Les actes de vente pardevant Jos. Cuvillier, notaire public, [illegible]
10 janv—10 fév

Succession de David Meyer.
PAR BONNEVAL & BENIT.
Bureau rue Toulouse, No 54.

En vertu d'un ordre de l'honorable J. N. Lea, juge de la Seconde Cour de District de la Nlle Orléans, en date du 9 janvier 1851, il sera vendu à l'encan, à la Bourse St. Louis, à midi, le lundi 10 février 1851,

SARAH, négresse âgée de 48 ans, paralysée.
Conditions—comptant.
L'acte de vente pardevant Amédée Ducatel, notaire public, aux frais de l'acquéreur. 8fv

Succession de Félicité Françoise Fabus—autrement nommée Amélie Françoise alias Félicité Lisaudins femme Louis Hippolyte

PAR S. GUINAULT, Encanteur.

Il sera vendu mardi 25 février 1851, à midi, à la Bourse de la Cité rue St-Louis.

En vertu d'un ordre de l'Honorable Deuxième Cour de District de la Nouvelle-Orléans, en date du 15 janvier 1851, les propriétés ci-après décrites appartenant à la dite succession, savoir:

1o, Un lot de terre situé dans la Municipalité No 3, désigné par le No 47, sur un plan de l'arpenteur général en date du 5 avril 1841, et déposé dans l'étude de Louis Pouche, notaire en cette ville, lequel lot forme le coin de [illegible] Holbert, [illegible] pieds français, 30 pieds de face à la rue St Bernard entre Villeré et Plauché, sur [illegible] pieds 3 pouces 4 lignes de profondeur d'un côté et [illegible] de l'autre, ensemble avec la grande [illegible] et une galerie.

Un autre lot de terre attenant au précédent, mesurant [illegible] de face à la rue St Bernard, sur 204 pieds 4 pouces 4 lignes de profondeur d'un côté [illegible] [illegible] par une [illegible] dressé par A. d'Hemécourt en date du 14 décembre 1847, [illegible] au bureau de l'Arcade de Marmin, [illegible] Thomas Layton, ensemble les bâtisses et améliorations consistant en une maison de maître [illegible] [illegible] propriétés sera déposé à la Bourse avant la vente.

Conditions—Un quart comptant, et la balance à 6, 12, 18 et 24 mois de crédit, en billets endossés à satisfaction, portant hypothèque jusqu'à parfait paiement.

Lesquels billets porteront 8 pour cent d'intérêt par an de leur échéance au paiement définitif.

Les actes de vente par devant Joseph Cuvillier, notaire public. 1 janv—18,31,8,22

Succession de Vincent Roblain.
PAR J. EUGENE TOURNE, Encanteur.

Samedi le 1er mars 1851, à midi, il sera vendu à l'Arcade de Banks, conformément à l'ordre de l'honorable J. C. Larue, juge de la 1re Cour de District de la Nouvelle-Orléans, et sous date du 22 janvier 1851, les propriétés ci-dessous décrites et appartenant à la succession de Vincent Roblain, décédé, savoir:

Une certaine propriété designée sous le No 28, d'après un plan dressé par Jos. Pilié, voyer de la ville, le 13 décembre 1821, et mesurant 60 pieds face à la rue Girod par 120 pieds de profondeur, borne du côté de la rue Philippa par le lot No 46, du côté de la rue Baronne par le lot No 54, et dans le fond par le lot 45.

Cette propriété sera divisée et vendue par lots de 30 pieds de face, avec les améliorations qui s'y trouvent et conformément à un plan déposé au No 43, rue Bienville.

Conditions—Un quart comptant et la balance à 6, 12 et 18 mois de crédit en billets endossés à la satisfaction du curateur et portant hypothèque sur la propriété jusqu'à paiement final.

Actes de ventes par devant A. Chiapella, notaire pub., aux frais des acquéreurs. 25—3fen30

Vente définitive, sans réserve, pour cause de départ.

PAR S. GUINAULT, Encanteur.

Il sera vendu samedi, 15 février 1851, à midi, à la Bourse de la Cité, rue St-Louis, les propriétés ci-après décrites, appartenant à une personne qui quitte le pays.

Une terre ou habitation située dans la paroisse de Plaquemines, rive gauche du Mississipi, à environ trente milles au-dessous de la Nouvelle-Orléans, bornée à la ligne supérieure par l'habitation ci-devant Lizardi et à la ligne inférieure par l'habitation d'Auguste Grand, mesurant 10 arpens face au fleuve sur la profondeur suivante, les 5 arpens supérieurs mesurent 80 arpens et les cinq inférieurs 40 arpens, ensemble les droits que le vendeur a ou peut avoir sur une profondeur ultérieure de 40 autres arpens; ensemble les bâtisses et améliorations. Il y a sur cette habitation un superbe Canal de 77 arpens de long et environ 400 orangers.

Dix-huit lots de terre situés à Tunisbourg en cette paroisse, désignés par les Nos 1 à 18 de l'îlet No 2, renfermés par le chemin public, les rues d'Orléans, de Londres et Newton; les lots 1 à 5 font face au fleuve et sont vendus avec tous les droits de batture qui en dépendent.

Vingt-six lots de terre situés à Métairieville, désignés par les Nos 1 à 26, de l'îlet 55, bornés par les rues Carrollton, Holy Grove, Mirtle et Lac.

Une propriété située à McDonoughville, en cette paroisse, presque vis à vis la rue du Canal, formant l'encoignure des rues Adams ou chemin public et de Armas, mesurant 127 pieds 1 pouces 5 lignes sur chacune des dites rues Adams et de Armas, ensemble les bâtisses et améliorations consistant en une maison de maître, bâtie à l'encoignure, contenant cinq ou six pièces et une vaste galerie, cuisine, dix ou douze chambres à domestique, puits à pompe, latrines, etc, jardin, arbres fruitiers, etc; le tout en très bon état.

Voir les plans déposés à la susdite Bourse.

Conditions—Pour l'habitation de Plaquemines $4000 payables de la manière suivante: $2000 avec cinq pour cent d'intérêt payables le 26 janvier 1853 et $2000 avec cinq pour cent d'intérêt payables le 6 mai 1857, et la balance un tiers comptant et le reste à un et deux ans de crédit. Pour les autres propriétés un quart comptant et la balance à six, douze et dix-huit mois. Le tout en billets endossés à satisfaction, portant hypothèque jusqu'à parfait paiement.

Les actes de vente pardevant Jh. Cuvillier, notaire public. 16 ian—d

ANNONCE D'ENCAN.

Les soussignés ayant formé une société pour la transaction en général des affaires par ENCAN et par COMMISSION, sous la raison de J. L. TAYLOR & CO., sont actuellement prêts à recevoir des consignations dans leur magasin rue de Chartres, No. 31, encoignure de la rue Douane.

Ils font des avances libérales, en argent, sur toutes marchandises qui leur sont consignées.

Les ventes hors magasin se feront avec promptitude.

E. C. ESTES, No. 104, William Street, à New-York, et FRANKLIN GREEN Jr., Milk Street, à Boston, sont leurs agents dûment autorisés.

J. L. TAYLOR,
GARDNER SMITH
9nov—3m

Aux habitants sucriers et aux marchands de bois

J'ai à vendre à l'amiable, à des termes raisonnables, deux morceaux de terre, grandement boisés, sur l'un se trouve une jolie résidence, &c. &c., à la paroisse de Bâton-Rouge, à quelques milles au-dessous de cette ville. Pour plus amples informations, s'adresser à
J. A. BEARD, Encanteur.
7nov Arcade de Banks.

STEAMSHIP DE LA MALLE DES ETATS-UNIS.

POUR LA CALIFORNIE, la Havane et New-York—Le steamship FALCON, capitaine H J Hartstein, de la marine des Etats-Unis, ayant été parfaitement réparé, reprend ses voyages, partira de son débarcadère via à vis la Place d'Armes, jeudi matin, 13 du courant, à huit heures précises, pour la Havane, où les passagers seront transférés à bord du Georgia, pour Chagres et à bord de l'Ohio, pour New-York.

☞ Cette compagnie possède en ce moment quatre magnifiques steamships, le REPUBLIC, COLUMBUS, ISTHMUS et ANTELOPE, faisant des voyages semi-mensuels entre Panama et San Francisco, de sorte que les voyageurs peuvent avoir la certitude de ne pas être retenus dans le port de Panama au-delà du délai fixé.

Prix du Passage:

Pour la Havane à la chambre	$ 25
—— Entrepont	15
Pour New-York—Salon des dames	75
—— Hamacs	65
—— Entrepont	25
Pour Chagres, à la Chambre	90
—— Hamacs	65
—— Entrepont	45
De Panama à San Francisco, à la chambre	300
—— Entrepont	150

Les passagers pour la Havane devront se munir de passeports du consul espagnol.

Pour fret ou passage, s'adresser au bureau de la compagnie de la malle des Etats-Unis, 95, rue des Magasins.

3 fev JAMES R JENNINGS, Agent

POUR NEW-YORK DIRECTEMENT—Le navire à vapeur neuf et splendide PACIFIC, capitaine N. Jarvis, partira du wharf en face de la rue Ste-Mary, à Lafayette, pour New York lundi matin 10 courant, à 9 heures précises.

Prix du passage—à la chambre $75, à l'entrepont, $25. Pour fret ou passage, s'adresser à
JAMES R. JENNINGS,
7 fev 95, rue des Magasins.

POUR LES ATTAKAPAS—Le steamer bien connu D. B. MOSBY, capitaine J. J. Kercheval partira SAMEDI, 8 du courant, à 4 heures. Il prendra du fret et des passagers pour la Nouvelle-Ibérie, Franklin, Centreville, la Baie Berwick, Bayou Beuf, l'embouchure du bayou Black et tous les ports intermédiaires sur la route.

Pour plus d'informations, s'adresser à bord ou à
8 fev JOHN HALL, No 1, Front Levée

Deux voyages par semaine,
Pour la Balize, Passe du Sud-ouest, Forts et ports intermédiaires, le vapeur G. S. DOSWELL, Capitaine A. Lanson, partira tous les samedis à 10 heures du matin et sera de retour en ville les lundi soir.

Pour le Canal Rappelet.—Le Doswell partira tous les mercredis, à 10 heures du matin et sera de retour en ville le jeudi soir.

Le Doswell ayant été acheté à cet effet, continuera cette navigation pendant toute la saison. S'adresser à bord, au pied de la rue St Louis, ou à
MINISTER & ANDERSON, 21, Poydras.
BRAND, ADAMS & Co.
4nov 53, Vieille Levée.

PENDANT TOUT L'HIVER.
DEUX VOYAGES PAR SEMAINE.

Le vapeur FASHION, capitaine J. Martin partira de la Nouvelle-Orléans, tous les mardis, à dix heures A. M. pour GRANDE CHENIÈRE et tous les vendredis, à dix heures A. M. pour le CANAL RAPPELET. S'adresser à bord, au pied de la rue St-Louis, ou à
MAUNSEL WHITE & Co.

☞ Tout article de fret, qui n'aura pas été enlevé du bateau jusqu'au jour du départ sera emmagasiné chez A. PINAUD & Co.
4 nov—a [illegible]

Pour Tampico—La goëlette volière MARY ELLEN, capitaine E. N. Pengham, ayant une partie de son chargement engagé partira sous peu. Pour balance du fret ou passage ayant de beaux emménagements, s'adresser à
DELVAILLE & MORENO,
23 janv 34, Vieille Levée

Pour New-York—Ligne de paquebots de Stanton—Devant partir sous peu—Le paquebot fin voilier BAY STATE, capitaine Simmons, ayant la plus grande partie de son chargement engagée et allant à bord, partira sous peu. Pour balance du fret, ou passage, s'adresser à bord, au poteau No 1 de la Seconde Municipalité, vis à vis la rue St Joseph ou à
J W STANTON & CO
21janv Enc. Magasins et Lafayette

POUR GENES—Le fin voilier A. I. brick SILENZIO, capitaine Antoni, partira sous peu pour le port ci-dessus, pour fret de 200 balles coton ou 100 boucauts tabac, s'adresser à DOMINIQUE LANATA,
9 et 10, Jefferson

Pour Liverpool—Le navire américain de 1re classe MERIDIAN, capitaine Manson, ayant la plus grande partie de sa cargaison engagée, partira bientôt. Pour balance de fret s'adresser à H. BAXTER,
79, rue de la Commune

Pour passage, ayant de beaux emménagements à la chambre et à l'entrepont, s'adresser à [illegible] à bord, poteau 3 3me municipalité [illegible]

POUR BORDEAUX—Le navire paquebot régulier de 1re classe OSCAR, capitaine A. Lowery, ayant une forte partie de son chargement engagé, partira du 10 février prochain. Pour complément de fret ou passage, s'adresser au capitaine à bord, ou
V & E. MAGNAN.
15jan

INDIA RUBBER PATENT
B ANTOGNINI.

[illegible] CONTI ENTRE CHARTRES ET LEVÉE
POUR 22 PIASTRES.

Bandes de bandage en gomme élastique, garanties pour 5 années et plus, pour la durée et la force de la roue, plus, pour le rapport des bandages au caoutchouc le [illegible]

Dans le même établissement on trouvera [illegible]

Les gourmets, les connaisseurs et les amateurs sont respectueusement invités à aller visiter le magasin de

LOREILHE & Co.

Encoignure des rues Douane et Royale.

Ils y trouveront tous les COMESTIBLES et VINS dont voici un aperçu:

Vins:

Excellents vins rouges—Haut-Brion de Larrieu, Gruaud-Larose, Balguerie, Chateau Latour et Cantenac—*Vins blancs*—Sauterne, Pregnac, etc. extra—Cliquot champagne, Jardin Rouge, Lauson, Bouzy, Jacksonville, vins de Madère, vin de Port, Malaga, Muscat de Lisbonne, Frontignan, Alicante, Marsala, Rhin, Bourgogne, etc. etc.

Liqueurs:

Anisette, Curaçao, Marasquin, Danzic, Kummel, vie Parfait-Amour, Genièvre, Vanille, Absinthe, Kirsch, Genièvre, Bitters, vieille Cognac en gen ièvre de Hollande, Whiskey Ecossais, Rhum de Jamaïque, Bourbon, Monongahela, Eau-de-vie de Cognac [illegible] liqueurs de Bordeaux, [illegible], pour étrennes, etc, etc.

Comestibles:

Fromages de tous genres [illegible] [illegible]

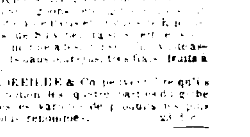

L. PROVOST
Rue St. Pierre, No 121.

Reçu par le dernier arrivage du Havre, 10,000 Sangsues hongroises, premier choix, à vendre au grand dépôt central de la rue St Pierre, No 121, entre Bourbon et Dauphine.

10,000 Sangsues hongroises et suédoises, arrivées du Havre par le Magnolia, et à vendre au même dépôt. 1anût—1an

SAMUEL MOYER DAVIS,
SUCCESSEUR DE
HORATIO DAVIS,
NOTAIRE PUBLIC, No. 11, RUE CONTI.

D. BORNIO Jr.,
MARCHAND COMMISSIONNAIRE ET IMPORTEUR DE CIGARES, TABAC ET CAFÉ de la Havane.
6 avril Rue Gravier, No. 34.

PAUL JUGE FILS. C. FABRY.
PAUL JUGE Fils & Co.
Importeurs de Vins, Eaux-de-vie, Huile d'olive, &c,
Et Marchands Commissionnaires,
21fev 27, rue St Louis.

G. W. DUNBAR,
MARCHAND EN GROS DE
BOTTES ET SOULIERS.
5, Rue des Magasins. 5aout

MAGASIN DE CIGARES DE LANFRANCO.
RUE ST.-CHARLES, No. 22.
4sept—1an.

K. DUNBAR. W. E. BUCHANAN
DUNBAR & BUCHANAN,
MARCHANDS COMMISSIONNAIRES,
ET EPICIERS EN GROS
22 rue Gravier, Nouvelle-Orléans

J. N. RICULFI & Co.
MARCHANDS COMMISSIONNAIRES
ET IMPORTEURS
De Cigares de la Havane, Café et Sucre
No 17, RUE COMMUNE

A. DELAMARE & NADAU DU TREIL,
26 rue St-Louis 26,
Maison de Commission.
Auront constamment à vendre

EAU DE VIE de Cognac de toutes marques et qualités.
EAU DE VIE de la Rochelle de toutes marques et qualités.
BRANDY d'imitation 1re et 4me preuve.
BRANDY ordinaire N. Y.
WHISKEY de toutes marques et qualités.
WHISKEY Old Irish.
VINS ROUGES très vieux et ordinaires de Bordeaux, en barriques et en caisse.
VINS ROUGES de Marseille en barriques et demi barriques.
VINS de Madère, de Porto, de Frontignan (muscat.)
VIN VIEUX DU RHIN de la maison Dressel & John.
VIN VIEUX DU RHIN de la maison Deinhard & Jordan.
VINS BLANCS de Bordeaux, en barriques, demi barriques et en caisses.
CHAMPAGNE de différentes marques et qualités.
LIQUEURS ASSORTIES, absynthe, kirsch, curaçao, marasquin, eau verte, guignolet, anisette Mallorka, etc.
RUM de la Jamaïque, d'imitation et de la Louisiane, en boucaut, baril et en dame-jeannes.
GENIEVRE de Hollande et de New-York.
FRUITS ASSORTIS à l'eau de vie.
HUILE D'OLIVE de Marseille et de Bordeaux, en panier et en caisse.
BOUTEILLES VIDES en paniers, sardines à l'huile, capres, cornichons, variantes, olives, etc.
A. DELAMARE & NADAU DU TREIL.
30 nov

En magasin et à vendre par le soussigné:
90 barriques vin rouge Montferrand, bon ordinaire pour famille,
28 barils vin blanc Haut Sauterne;
500 paniers anisette fine; 200 cais. marasquin;
300 do do surfine; 75 " eau verte;
300 do do superfine; 40 " dantzick;
150 caisses curaçao; 75 paniers guignolet;
125 do liqueurs assorties fines;
75 do do do surfines;
150 do do do superfines;
150 do fruits à l'eau de vie;
100 do absinthe de diverses marques;
100 do vin de différentes qualités;
150 en vin de différentes qualités;
Cognac ordinaire et de marques supérieures, Genièvre, Madère, Whisky supérieur, rhum, anisette, mérisse, &c. &c. P. ROUMIEU,
15fv rue St. Louis, entre Chartres et Levée

Macquereaux—180 barils de qualité, à vendre par E. JOHNS, Ft Levée. 6 nov