PROCLAMATION
PAR JOSEPH WALKER,
Gouverneur de l'Etat de la Louisiane.

[illegible]

JOSEPH WALKER.
Par le Gouverneur.

PIANOS
D'ERARD & PLEYEL,
[illegible] HARTKOPF,
Rue Royale 172 entre Toulouse et St-Pierre.

[illegible] ... SIX PIANOS ... [illegible]

GRAND CHOIX DE PIANOS.
Rue Royale, 310.
[illegible]
A. PERIER,
310, rue Royale.

MAGASIN DE SELLERIE
[illegible] Newark, N. J.
[illegible]

Victor,
St. Charles No 16.
[illegible]

d'Automne et d'Hiver.
[illegible]

Etablissement Hydrothérapeutique
[illegible]

Changement de domicile.
[illegible]

[illegible]

BIERE—[illegible]
GENIEVRE—50 douzaines cruches Schiedam
BRODEQUINS—50 caisses de Russett et veau marin à vendre par W H BUNNELL,
7 novemb 59, rue Gravier

Ventes Judiciaires.

8844—D. McGingin vs. la goëlette *Flirt*, le capitaine McGray et les propriétaires.

DANS la Troisième Cour de Juge de Paix pour la paroisse d'Orléans—En vertu d'un writ de fieri facias à moi adressé dans l'affaire ci-dessus et par consentement des parties, j'exposerai en vente publique le 15 novembre 1851, à quatre heures de l'ap. midi au bassin du Canal Carondelet (Première Municipalité):

La goëlette FLIRT, d'environ douze tonneaux.
Conditions de la vente:—Comptant.
E N STRINGER,
14 nov—2et 15 Constable.

7082—Joseph H Lum vs William McCloskey.

DANS la Troisième Cour de juge de paix pour la paroisse d'Orléans—En vertu d'un pluries alias writ de fieri facias, à moi adressé dans l'affaire ci-dessus intitulée, j'ai saisi et j'exposerai en vente publique le 26 novembre 1851, à quatre heures de l'ap. midi au magasin de H F Smith, au coin des rues Perdido et Carondelet:

Une VOITURE dite CAB et ses harnais.
Conditions de la vente—Comptant.
E N STRINGER,
14nov—3t Constable

8771—C Blineau vs M. & Mme Darse.

DANS la Troisième Cour de Juge de Paix pour la paroisse d'Orléans—En vertu d'un writ de fieri facias à moi adressé dans l'affaire ci-dessus intitulée, j'exposerai en vente publique le 26 novembre 1851, à dix heures du matin, à mon magasin de dépôt, rue Bienville, No 91, entre les rues Royale et Bourbon,

Une lot de meubles meublant, &c, saisis dans l'affaire ci-dessus.
Conditions de la vente—Comptant.
E N STRINGER,
14nov—3fen10 Constable

Avis Judiciaires.

Jacques Jacquelin vs ses créanciers.

L'ETAT DE LA LOUISIANE—Première Cour de District de la Nlle-Orléans—Avis est par le présent donné aux créanciers du dit insolvable et à toutes autres personnes que cela peut concerner, d'avoir à déduire sous dix jours les raisons pour lesquelles le compte présenté par le syndic du dit insolvable, ne serait point approuvé et homologué et les fonds entre ses mains répartis conformément au dit compte.
Par ordre de la Cour. ALF ROUSSEAU,
14nov—3enl0 Greffier

J M Armstrong vs ses créanciers et les créanciers de J M Armstrong & Co.

L'ETAT DE LA LOUISIANE—Première Cour de District de la Nlle-Orléans—Avis est par le présent donné aux créanciers des dits insolvables et à toutes autres personnes que cela peut concerner, d'avoir à déduire sous dix jours les raisons pour lesquelles le compte présenté par le syndic des dits insolvables, ne serait point approuvé et homologué et les fonds entre ses mains répartis conformément au dit compte.
Par ordre de la Cour. ALF ROUSSEAU,
14nov—3enl0 Greffier

Succession de Daniel O'Dowd.

DEUXIEME Cour de District de la Nouvelle-Orléans—Avis est par le présent donné aux créanciers de la susdite succession et à toutes autres personnes que cela peut concerner, d'avoir à déduire sous dix jours, à dater de la présente publication, les raisons pour lesquelles le compte présenté par John O'Neil, curateur de la dite succession, ne serait point approuvé et homologué, et les fonds entre ses mains répartis conformément au dit compte.
Par ordre de la Cour:
WM K WANTON,
1nov—3enl0 Député Greffier

Succession de Joseph Voisin.

LES créanciers de la susdite succession sont notifiés d'avoir à présenter leurs créances dans les dix jours qui suivront la publication du présent avis, à M. F. Buisson, avocat de ladite succession, rue St Pierre, ou à P. Pajaud, exécuteur testamentaire, rue Royale No 111.

Les débiteurs de la même succession sont priés d'avoir à régler dans le plus bref délai. 12 nov

MAIRIE de la Nlle-Orléans, le 8 novembre 1851.—Conformément à une résolution du Conseil de la Municipalité No Un, adoptée le 26 octobre 1846, avis est par le présent donné, que le privilège de collecter la taxe imposée sur les pirogues, canots et autres arrivant dans les limites de la Municipalité No Un, pour une année, sera adjugé au plus offrant et dernier enchérisseur, le 14 novembre 1851, à mon bureau, à midi précis.
Les termes et conditions seront annoncés au moment de la vente.
A D CROSSMAN,
Maire.

MAIRIE de la Nlle-Orléans 1851—En vertu des ordonnances existantes, avis est par le présent donné que jusqu'au 1er décembre 1851, à midi précis, je recevrai à mon bureau, au plus haut et dernier enchérisseur, la ferme du marché aux Bouchers, celle du marché aux Légumes et celle du marché "Trême" Municipalité No Un, pour une année à partir du 5 janvier 1852. Le tout conformément aux susdites ordonnances. Les conditions seront annoncées au moment de la vente.
A D CROSSMAN,
11nov Maire.

Bureau du Trésorier de la Municipalité No Un

AVIS est par le présent donné qu'il y a trente mille piastres à la caisse d'amortissement [illegible] ... d'une ordonnance approuvée le 4 mai 1847 ... [illegible]
[illegible] ... à la Municipalité.
Nlle Orléans, 27 octobre 1851.
28oct J A DUREL, Trésorier.

Collège de St-Vincent.

Au Cap Girardeau, État du Missouri.

CE COLLEGE, auquel la Législature de l'Etat du Missouri a accordé, en 1843, une charte et des privilèges universitaires, occupe un des sites les plus salubres ... [illegible]
Pour de plus amples informations, s'adresser à
J. AD. ROZIER, Avocat,
Agent du collège, rue St Charles No 14.
4sept—1an

HABILLEMENS D'AUTOMNE ET D'HIVER.

H. HUARD, No. 69, rue de la Commune.

REÇU par les navires Westminster, Marathon et le steamer Georgia, un assortiment complet de vêtements confectionnés ... [illegible]
Navire Marathon.
Reçu par le susdit navire, un grand assortiment de chemises et [illegible]
H. HUARD,
No 69, rue de la Commune

AUX AGENTS DE STEAMBOATS—Le soussigné a toujours en magasin des souffiets de seconde main, ... [illegible]
S'adresser à JOSEPH MITCHELL,
36, Poydras

McBEAN, WILLARD & Co.
TONNEAUX constamment en main, à leurs ENTREPOTS No 52, rue Tchoupitoulas, No 77 rue de la Douane, et No 339, rue Royale.

DU CHARBON
DE PITTSBURGH, ANTHRACITE, ANGLAIS ET DE CANNEL.
A vendre aux prix les plus bas au comptant.

E. L. BERNARD,
DEPOT DE CHARBON,
Encoignure Levée et Clouet.
Les ordres laissés au dépôt ou au numéro 21 Passage de la Bourse, seront promptement remplis.

CHARBON.

L'E dépôt de charbon Robertson, rue St-Louis, et Levée ... [illegible]
W A HAYDOCK.

CHARBON—CHARBON.
Charbon Canel Anglais.

100 TONNEAUX en débarquement du navire Caroline, poteau No 20, Seconde Municipalité, ... Envoyez vos ordres No 339, rue Royale ... rue de la Douane. 332, rue Royale. McBEAN, MILLARD & Co.

CONSULAT DE FRANCE.

AVIS MENSUEL—NOVEMBRE 1851.

SONT invitées à se présenter à ce consulat, pour y recevoir des informations qui les intéressent, les personnes dont les noms suivent:

[illegible]	Gérard, Joseph
[illegible]	[illegible]
Besson, Constant	Horace, Jh. Marin
[illegible]	Jardin, Marguerite
[illegible] de Laschere la famille	Milet
Chaves, Jacques, boulanger	Janet, Ambroise
Chapon, Adolphe	Jardin, Prosper
Castelnau, Dominique	Kock, Charles (époux)
Chaussenel, la dame veuve,	Lambert, Alexandre
Card, Evans Jones les époux	Laval, Etienne Aut.
Coquelet, Joseph Napoleon	Langlois, Désir
Carre, Félix	Leboutte, Hélène
Chavet de Louzan la dame veuve,	Lefevre, Leon Pierre
Coudreau, Guillaume dit Auguste,	Leviel,
Davcane, Edmond	Lejeune, La Augustin
Dabezies, Jean Jacques et Lucain,	Le Rouge, Auguste
Descous, Louis les époux,	Mascarelly, Joseph
DeBays, Marie Manette	Masson, Michel les époux,
Desmorets, née Soutier Mme	Maillard, Pierre
Domerband, Claude François	Marais, Mme veuve
Dumberton, Auguste	More, Lazare
Fontaine, de Chassenel la dame veuve,	Mauge, Jean Baptiste François,
Gautier, née Imbert (Mme)	Navarre, femme Ducong,
Gravaudan, la dame veuve,	Perrochain, Jean Baptiste,
Granger, les époux,	Racquelat, Thimothe
Gabet, Pierre	Royer, Casimir
Gasc, Leopold	Romeu, Alexandre
	Séguin, Romain
	Simonetti.

Tournières, les époux.

La Chancellerie du Consulat de France, située rue Royale, No 102, entre St Louis et Conti, est ouverte tous les jours de 10 heures du matin à 3 heures de l'après-midi.
10nov

MADERE—London particular très vieux,
Vin de Batavia do do;
Whiskey d'Irlande do do;
Eau-de-vie de pêche do do;
Rum de la Jamaïque do do;
A vendre par NADAUD DU TREIL,
rue St-Louis

MANTELETS de Paris et quelques robes soie—rie de Lyon riche, à vendre pour clore par
H NOEL & GUIRAUD,
6 nov 164, rue Royale

EN débarquement du navire Miltiades, de Bordeaux—
50 caisses fruits au jus, Champion, à vendre par
H NOEL & GUIRAUD,
6nov 163 rue Royale

SHAWLS EN CRÊPE DE CANTON.

RECEMMENT reçu un élégant assortiment de crêpe de Canton, blancs et en couleur, consistant en—
3 caisses shawls en crêpe blanc de Canton;
6 do do broderies élégantes;
3 do do broderies très riches;
2 do do crêpe écarlate, brodés;
2 do do crêpe bleu do
A vendre par McDOWELL, MILLS & CO,
6 nov 59, rue Gravier

Agence de la Compagnie d'Assurance Mutuelle du Soleil.

Nouvelle-Orléans, 10 novembre 1851.

L'ETAT suivant est respectueusement soumis, et la compagnie continue à assurer contre les RISQUES DE MER ET DE RIVIERES.
I. MATHEWS, agent,
encoignure Camp et Commune.

BUREAU DE LA COMPAGNIE D'ASSURANCE MUTUELLE DU SOLEIL.
New York, 31 octobre 1851.

L'état suivant des affaires de cette compagnie est publié conformément à la 10me section de l'acte d'incorporation:

Primes non expirées au 4 octobre 1850,		$ 453,575 55
Primes reçues pour l'année expirant le 4 octobre 1851, savoir:		
Risques de Mer,	$1,922,253 48	
Navigation intérieure et risques de transports	149,719 84	
Risques sur les incendies	317,495 88	
		$1,889,469 20
		2,143,044 75
Primes gagnées pendant l'année, expirant comme ci-dessus,		1,735,568 36
Primes remises,		137,303 87
Bénéfice sur les primes, net,		$1,598,260 49
Pertes pendant la même époque sur les risques de mer,	$739,286 40	
Sur navigation intérieure et risques de transports	76,175 65	
Sur les incendies,	252,201 12	
	$1,067,663 17	
Assurances renouvelées pendant l'année,	57,953 99	
Dépenses pendant l'année,	29,892 31	
		$1,155,509 47
Profits net		$442,751 02
Les profits de la Compagnie jusqu'au 4 octobre 1850, pour lesquels des certificats ont été délivrés, s'élevant à		7,855,758 50
Profits additionnels du 4 octobre 1850 au 4 octobre 1851		442,851 02
Certificats payés jusqu'en 1848		$2,194,509 52
		786,233 50
Avoir net au 4 octobre 1851		$1,412,276 02
Le 4 octobre dernier, la Compagnie possédait à son avoir les valeurs suivantes:		
Bons et hypothèques		$296,000 00
Actions et prêts sur actions		564,518 15
Propriétés foncières		92,441 80
Comptant		136,843 85
Intérêt accru sur action, bonds, hypothèques et prêts		27,537 00
Billets à recevoir		847,192 74
Comptes de primes non collectés, coupons de diverses Compagnies d'assurances, etc.		26,098 34
		$2,012,919 88

La direction a déclaré ce jour un dividende de vingt-sept et demi pour cent sur les primes gagnées pendant l'année finissant le 4 octobre 1851, et pour lequel des certificats seront délivrés à dater du 1er janvier prochain.

Elle a aussi ordonné le paiement de six pour cent en espèce pour l'intérêt sur les scrips déjà délivrés et payables à dater du 1er novembre.

La direction a de plus résolu, qu'après avoir réservé un million de piastres, les certificats de profits délivrés pour l'année 1848, et cinquante pour cent pour ceux de 1849 seront payés aux détenteurs ou à leurs représentans légaux, à dater du 31 décembre prochain. A cette date les susdits intérêts cesseront.
Par ordre de la direction,
JOHN WHITEHEAD,
12 nov—1m Secrétaire.

INSTITUTION POUR LES JEUNES DEMOISELLES.

Pensionnat et Externat.

252, rue du Camp.
Sous la direction de Mme MACAULEY.

CETTE institution est sous la surveillance personnelle de Mme MACAULEY. Les hautes classes de littérature, science et haute philosophie, sont professées par M. MACAULEY. Un personnel de professeurs recommandables par leurs connaissances, est chargé de l'enseignement des langues française, espagnole et italienne. La musique, piano, harpe, guitare et musique vocale sont sous la direction d'artistes de premier mérite, ainsi que la danse et le dessin.

Il y a en ce moment huit professeurs attachés à l'établissement, et la directrice s'efforcera de rendre à son égard cette maison d'éducation, à telle que les parents peuvent le désirer pour leurs filles. Elle s'appliquera surtout à inspirer à leurs élèves des sentiments de piété morale, à leur inculquer de bonnes manières sans négliger pour cela le développement de leur intelligence, afin de les rendre plus tard utiles à la société.

Les jeunes personnes de la campagne, admises en qualité de pensionnaires, seront traitées par les directeurs plutôt comme leurs propres enfans que comme leurs élèves.

L'institution possède une excellente bibliothèque choisie dans le but d'intéresser les élèves et de leur donner le goût des connaissances générales. Les élèves des classes supérieures seront initiées aux mouvemens progressifs de la littérature et de la science, et auront à leur disposition des ouvrages et les journaux moraux de l'époque. Elles s'exerceront aussi à méditer sur les lectures et à exprimer leur jugement.

Un rapport mensuel mentionnant les progrès et la conduite des élèves sera adressé aux parents.

Une classe de calcul et un cours de géographie comprenant l'usage des globes seront donnés le 1er novembre prochain.

On peut s'adresser, pour obtenir les renseignemens désirables, aux parents des élèves qui ont suivi les cours de cette institution les années précédentes. Pour tous amples informations voir le prospectus, que l'on peut se procurer en s'adressant à M. Macauley ou à Mme Macauley. 22 sep

Education Classique et Générale

PAROISSE ST. CHARLES.

John Cluff, principal, (autrefois professeur de langues classiques et de littérature anglaise au Collège Jefferson.)

LE but de cette institution est de porter l'éducation à un niveau pour élever et de faire cesser la nécessité où se trouvaient les parents d'envoyer leurs enfans chercher une instruction solide hors de la Louisiane.

Située à 18 milles au dessus de Carrollton, sur les bords du Mississipi, et accessible de tous les points de l'Etat, l'institution se recommande à sa portée comme à ce qui a trait au collège ... [illegible] une éducation ... tous les agréments de la vie.

Le cours d'études comprend toutes les branches d'une éducation complète, classique dans un but élevé. Ce sont les langues latine, grecque, française, espagnole, et les mathématiques, en outre de tout ce qui constitue une bonne éducation anglaise.

Prix, $300 par an.

S'adresser à MM. Félix Grima, S. C. Bell, Bouligny et Ganucheau, F. J. Durant, à la Nlle-Orléans; MM. Ed. Fortier, paroisse Jefferson, J. F. Fisher, Dr. Logan, A. Labranche, St-Charles, A. B. Roman, Valcour Aime, St Jacques, et Chs. Gayarré, secrétaire d'Etat, à Bâton-Rouge.

N. B. MM. Bouligny et Ganucheau, No. 22 Vieille Levée, Nlle-Orléans, se chargent de toutes communications pour M. J. Cluff 6nov—

Institution de Mme DESRAYAUX

Pensionnat et externat de demoiselles,

ANCIENNE MAISON DE MME LEIRIS,
Rue Bourgogne, entre Bienville et Douane.

Année 1851-52.

LES inscriptions de cette institution viennent, selon l'usage, soumettre leurs titres à la confiance des familles pour l'importance de *l'hygiène, de l'éducation* ... [illegible]

L'établissement possède un beau et vaste local, bâti sur un plan spécial pour un grand Pensionnat. Les jardins étendus et ombragés sont destinés aux récréations des élèves, et l'ensemble du local réunit, en un mot, toutes les conditions de bien-être et de salubrité.

L'instruction est donnée également en *anglais et en français*; elle est variée, complète, et s'étend des premiers élémens jusqu'aux notions développées de la littérature et des sciences.

Le personnel de l'enseignement est en grande partie renouvelé: cinq dames, *arrivant de Paris*, sont chargées de l'enseignement *des classes françaises et du Piano*. Ces dames ont été engagées pour l'établissement d'après le choix scrupuleux et éclairé de *Mme Leiris*, l'institutrice de l'institution et résidant à Paris.

L'anglais occupe de droit la première place dans l'enseignement des études, comme langue dominante du pays. Cet enseignement est sous la direction de *Mme K. Desrayaux*, anglaise de naissance et d'éducation. Les cours supérieurs (*sciences et lettres*) sont professés par *M. H. Adam*, précédemment professeur à *Harvard College, Cambridge, Mass*.

Outre les leçons de sciences physiques, en anglais et en français, il sera fait, deux fois par semaine, un *cours expérimental et pratique, avec tous les appareils et instrumens à cet usage*; ce cours sera dirigé par *M. C. M. Sears, de l'Université de la Louisiane*.

La musique (piano, harpe, solfège et chant) est sous la direction de Mme Desrayaux et de trois dames artistes, récemment arrivées de Paris, et attachées exclusivement à l'institution.

Le chant (classes ou leçons particulières) est professé par *Mlle Caro*.

Les cours de Solfège (méthode B. Wilhem) par *M. E.* ... premier violon au Théâtre d'Orléans.

Les leçons de danse sont données par Mme Angelina.

L'Education morale et religieuse

reçoit tous les soins que réclame son importance ... [illegible] ... *la conscience et la pratique du devoir*.

Le prospectus plus détaillé se trouve chez MM. les libraires et à l'établissement. 26 nov

INSTITUT St-LOUIS,

Dirigé par Mme E. DERON.

Nouvelle Orléans, rue St Louis, No. 145, entre Bourgogne et Dauphine

(ANNÉE SCOLAIRE 1851—52)

CETTE Institution, qui depuis douze ans suit une progression constante d'agrandissemens et de prospérité, a rouvert ses cours depuis le 1er septembre.

Mme Deron, ancienne élève et professeur de la maison royale de St-Denis, graduée de l'Université de France, s'est efforcée de profiter de l'expérience qu'elle a acquise aux Etats-Unis, pour mettre son établissement au premier rang des maisons d'éducation de l'Amérique.

Mme Deron, exclusivement dévouée à ses élèves, s'applique non-seulement à cultiver leur esprit, mais elle s'attache aussi à former leurs cœurs. Elle tient très fortement à ce que les jeunes personnes qui lui sont confiées se fassent remarquer par les qualités précieuses qui constituent une bonne éducation, telles que l'esprit d'ordre et de bonne tenue, l'amabilité du caractère et la solidité du jugement, la douceur des habitudes et la disposition sympathique de l'âme; en un mot, la grâce réservée et l'élégance décente des manières.—Afin d'obtenir ces résultats, Mme Deron a toujours pris pour auxiliaire la fermeté jointe à la douceur; l'emploi constant des moyens d'émulation, et surtout les récompenses pour la régularité des devoirs et l'application. Elle est secondée par Mlle J. Deron, sa belle-sœur, qui a toujours suivi avec elle la carrière de l'instruction: ces deux dames veillent avec le plus grand zèle aux progrès journaliers des élèves.

Le local connu et cité à la Nouvelle-Orléans comme l'un des plus convenables et des plus salubres de la ville, est parfaitement distribué: les classes, les salles d'étude, les dortoirs sont vastes et bien aérés, donnant sur des jardins; il y a une belle cour, un préau à l'abri du soleil, destinés aux récréations.

L'enseignement général de l'Institut St-Louis a lieu à la fois en Anglais et en Français; il embrasse tous les degrés et toutes les branches qui constituent l'instruction la plus achevée pour les demoiselles. La langue anglaise est l'objet d'un soin tout spécial: les élèves créoles sont tenues dans leurs rapports, soit entre elles, soit avec les professeurs, de parler *exclusivement* l'anglais.

M. Orion, attaché à l'académie depuis sa fondation, consacre une grande partie de son temps à donner aux élèves des classes supérieures une connaissance approfondie de la langue et de la littérature anglaise; les autres classes sont confiées à de bonnes maîtresses d'étude américaines.

Mme Deron s'est réservée la direction des classes françaises. Elle s'est de plus assuré le concours d'un excellent professeur de hautes sciences, M. H. Jegou, qui partage avec M. H. Deron et Mesdames Deron le soin des diverses classes françaises.

—La langue espagnole fait également partie des études.

Pour l'instruction religieuse, M. l'abbé Tholomier, dont le zèle et si justement apprécié, continu de préparer les élèves à la première communion dans la chapelle de l'Institut.

MUSIQUE.—Les études musicales sont l'objet d'un soin spécial. Madame Lavillebeuvre, artiste d'un ordre très élevé, est attachée à l'institution en qualité de professeur de pianos et de harpe. Les cours de musique vocale sont également faits par un des meilleurs professeurs de la ville.

Cette institution a [illegible] moyen d'émulation des examens [illegible] auxquels les parents seront [illegible]

Il y a un pensionnat [illegible] attaché à l'établissement. 17sept

LIQUIDATION.

VENTE AU RABAIS POUR DU COMPTANT.

LELIEVRE

SE retirant des affaires vendra, au rabais pour du comptant, les articles composant son assortiment consistant en—
Livres de prières et de piété.
Livres élémentaires pour l'étude de la langue française.

Livres pour l'Etude des Langues:
Latine, | Anglaise, | Italienne,
Grecque, | Espagnole, | Allemande.
Livres d'éducation, Mathématiques, Histoire, Philosophie, Littérature Française, &c.
Quelques ouvrages de Jurisprudence, de Sciences et Arts, Manuels Roret, &c.
Médecine, Pharmacie, Magnétisme.
Livres de Cuisine.

Les collections connues sous les noms de:
Bibliothèque de la Jeunesse Chrétienne.
— Historique et Morale.
— des Ecoles Chrétiennes.
— de l'Enfance Chrétienne.
— Pieuse.
Gymnase Moral d'Education, &c., &c.

Fournitures de Classes et de Bureaux:
Chapelets, Crucifix, Médailles, Images, &c.

Nota—Les ventes seront positives. Aucun objet vendu ne pourra, sous aucun prétexte, être repris ou changé.

Les marchands de la campagne obtiendront une remise libérale. 30 oct

R. TATOUT & CO.,

161, Rue Chartres, encoignure Toulouse,

ONT reçu par tous les derniers arrivages d'Europe, un assortiment complet de leurs articles, savoir:

D'Angleterre,

400 douzaines chaussettes tricotées en laine, diverses qualités;
100 douzaines chaussettes mérinos bleus et gris;
200 do bas en laine et mérinos;
500 do chaussettes d'enfants laine et coton Nos 1 et 7;
500 douzaines bottines do en laine;
200 do bonnets laine pour enfants et grandes personnes;
300 do bas coton blanc de tous prix;
100 do chaussettes coton blanc et écru;
plus de 500 douz. gants coton, laine, filoselle et soie pour hommes, dames et enfants,
400 douz. bordure laine pour tapis, &c;
4 caisses fil de Rennes de toutes couleurs et nos.
5000 douz. fil Alexandre blanc et couleur.
Ainsi qu'un grand choix de coutellerie de poche et de table.

De France et d'Allemagne:

Bonneterie française, quincaillerie fine, mercerie, parfumerie, brosserie, bimbloterie, poupées allemandes et jouets de Paris.

Sans y comprendre les articles du Nord dont leur magasin est toujours abondamment pourvu.

En Magasin

200 caisses pétards No 1.
29oct R. TATOUT & CO.

Vve HEBERT & Cie,
149, rue de Chartres,
OFFRE A VENDRE DE SECONDE MAIN,

LA Bibliothèque Latine Française, publiée par Panckouke—178 volumes reliés, marge non rognée. 25oct

Vve HEBERT & Co.,
No 149, RUE DE CHARTRES.

RECU PAR LE NAVIRE EMPEROR ET EN DEBALLAGE
15 000 Rouleaux
PAPIER PEINT.

Depuis 15 cts. le rouleau jusqu'aux prix les plus élevés.
Papier glacé pour salon à 25 et 30 cts;
Papiers riches et nouveaux pour établissemens publics
Bordure Imitation à 75 cts. le rouleau et audessus.
Bordures veloutées et dorées, nouvelles.
Un bel assortiment de devants de cheminées nouveaux.
Ciels de lits et Bordures. 23oc

EN GROS ET EN DETAIL, aux prix de Paris.
PARFUMERIE DE PARIS.
L. BUSSY,

Manufacturier de Parfumerie fine, et de Savon de Toilette, a sa manufacture et son magasin rue de Chartres, No 122, entre Conti ...

C. YALE Jr & Co.,
27, RUE DES MAGASINS, 27,
MARCHANDS EN GROS D'ARTICLES DE FANTAISIES,
SOIERIES ASSORTIES,
ARTICLES DE MODES,
Dentelles, Broderies
Chapeaux de paille, Gants,
Rubans, Bas, Franges,
Plumes, Passementeries
Fleurs artificielles.

Le tout reçu par les derniers arrivages et formant un superbe assortiment auquel ils appellent l'attention des marchands de la ville et de la campagne. C. YALE Jr & Co.

No 27, rue des Magasins, entre Gravier et Commune. 18 sept 4m

MARCHANDISES NOUVELLES.
P. W. WOODLIEF,
13, RUE DE CHARTRES.

RECEMMENT reçu par les steamers Winfield Scott ... [illegible] ... de New-York, Boston et du Havre, un assortiment de ... [illegible]

Pou't de soie noir ... [illegible]
Brocade noire façonnée, do extra riche et brodée, do changeable et chiné,
Pou't de soie brodée, damassée et unie, do grosse couleur & petits carreaux pour demoiselles;
Marcelines et Florences de toute couleur et numéro satin blanc et de couleur,
Quelques pièces poult de soie ... [illegible]
Velours en couleur, satin à raies riche, chiné et cachemire d'Ecosse à carreaux,
Mousseline laine et alpacca couleurs ... [illegible]
Popelines à raies et à carreaux,
Crêpes de coton ... [illegible]
Un grand assortiment de ... [illegible]
Shalls en mérinos, cachemires et autres riches
Sorties de bal, riches et unies,
Calicots français, anglais et américains.
Un assortiment complet de bas et demi-bas en soie, blanc et de couleur,
Gants et mitaines, daim, chamois, chevreau, cachemire, soie, fil ... [illegible]
Dentelles—Un grand assortiment élégant de valenciennes, anglaises, françaises et allemandes, du brodées,
Toile à chemise ... [illegible]
Linge de table en toile et damassé ... [illegible]
Toiles d'Irlande et d'Allemagne,
Mouchoirs de batiste en ... [illegible]
Etoffes à ... [illegible]
Marchandises d'habillement ... [illegible]
Couvertes françaises,
Couvertes en ... [illegible]
P W WOODLIEF appelle particulièrement l'attention des connaisseurs et des habitants à son assortiment ... [illegible]
27sept

AUX RAFFINEURS.

A LOUER à partir du 1er octobre prochain, la raffinerie de la Louisiane, située à environ deux milles au-dessous de la rue du Canal. Cette belle propriété est en parfait état, a un grand assortiment de moulins ... [illegible]
Pour les conditions, qui sont libérales, s'adresser à JUAN Y DE LIGANA,
29 sep 47, Bienville

AVIS
AUX FASHIONABLES,
AUX MAGASINS D'ALBERT & TRICOU
Rue de Chartres, 37, et encoignure Royale et St. Louis

Les premiers chapeaux mode d'automne, de Paris, viennent d'être reçus.

Ainsi qu'un large et bel assortiment de chapeaux et casquettes de fantaisie, pour enfans de tout âge et jeunes gens.

Aussi—Chapeaux d'amazone, pour dames.
Capottes en castor gris et noir, pour dames.
Le tout confectionné sous la surveillance de notre Sr. J. J. Albert. 15 oct

L'UNION POUR TOUJOURS!!!
LE STEAMSHIP UNION EST ARRIVÉ!

LES messieurs sont notifiés qu'on trouvera toujours des CHAPEAUX DE L'UNION chez D'ARCY, le Chapelier à la mode,
5oct à l'encoignure Canal et Chartres

EN débarquement du navire Miltiades, de Bordeaux:
25 caisses poires à l'eau-de-vie,
50 do fruits assortis à l'eau de vie, à vendre par X LAMBERT,
10nov 62 rue des Magasins

EN débarquement du brick Jenny, de Bordeaux:
48 barriques bon vin rouge,
20 do bon vin rouge pour famille,
50 barils vin blanc Haut Sauterne, à vendre par X LAMBERT,
10nov 62 rue des Magasins

PAR navire New-England, du Havre;
500 dame-jeannes vides de 5 gallons, reçues à vendre par HENRY VALETON,
10nov 90, St Louis.

CHANGE sur New York, à vendre par
DOMINIQUE LANATA,
10nov 9 et 10 rue Jefferson

VIN BLANC en barils—54 barils Haut Sauterne 1847, en débarquement du navire Miltiades, de Bordeaux et à vendre par J & J TARDOS
10nov 31, Vieille Levée

EN débarquement du navire Miltiades, de Bordeaux, à vendre par le soussigné,
54 barils Haut Sauterne, 1847. J & J TARDOS
10nov 31, Vieille Levée

VIN en barriques—79 barriques Montferrand, en débarquement du navire Miltiades, de Bordeaux et à vendre par J & J TARDOS,
10nov 31, Vieille Levée

VIN en caisses—300 caisses vin Margaux, Médoc, en débarquement du navire Miltiades, de Bordeaux, à vendre par J & J TARDOS
10nov 31, Vieille Levée

UNICORN, de Bordeaux:
38 barriques Haut Sauterne;
28 barils do
12 barriques vin rouge.
THOMAS PINET & CO,
10 nov 29, rue Conti

EN débarquement du brick Morocco, capitaine Faresich, de Bordeaux:
40 barriques vin rouge St Estèphe;
20 do do Macon;
60 barils vin blanc Haut Sauterne;
40 barriques do do;
200 caisses vin rouge Pauillac et St Estèphe;
60 do vin blanc Haut Sauterne;
18 barils vinaigre blanc;
100 caisses de 12 bouteilles vides chaque;
2 balles bouchons à damejeannes;
12 do do pointus, ronds, &c, à vendre par B. TALARON,
14oct 182 et 186, rue Royale

EAU DE FLEUR D'ORANGER—Un assortiment complet, en magasin et à vendre par
B. TALARON,
14oct 182 et 186, rue Royale

VINS—80 barriques vin Bergasse;
100 paniers huile vraie;
50 barriques vin rouge pour familles;
25 barils vin blanc bon crû;
8 1/4 Cognac vrai caiment;
50 barils Porto wine;
50 caisses vin rouge vrai Chateau Léoville 1845
100 do do ordinaire;
60 milliers bouchons demi fins;
3 1/8 bon Madère;
12 estagnons eau d'oranger triple;
12 do eau de rose do.
A vendre par L MAJESTE',
1aout—a 60, Vieille Levée

CIGARES de la Havane — 150,000 cigares des meilleures manufactures, telles que Cabanas, Tres Marias, Positive, Dos Mundos, Extra Regalias Sol, etc., constamment en main, à vendre par
Fco FUENTES & CO.,
20 oct— 28, Vieille Levée

CHEMISES—CHEMISES.
Un magnifique assortiment de Chemises en laine et coton, nouvellement reçu et à vendre par
14oct F FABRE & Co, 29, rue des Magasins

B. VALLE, [illegible] son bureau au No 11 rue des Magasins 21 oct

TH. MOREAU,
Rue Royale, 151, encoignure Toulouse,
Magasin de Parfumeries de Paris, et salon de Coiffures pour Hommes.
Rue St-Charles, No 36.

REÇU par les navires Emperor, Gertrude et Lemuel Dyer, du Havre, les articles suivants:
Chemises toile fine, de Paris, chemises couleur, de coton blanc et couleur, pour enfans.
750 douzaines chaussettes coton et fil d'Ecosse, blanc et écru.
150 douzaines chaussettes coton et fil d'Ecosse, couleurs, rayées et ombrées, bas et chaussettes pour enfans et filletes.
50 douzaines gilets et caleçons flanelle, unis et croisés.
75 douzaines gilets et caleçons en coton blanc et écru, caleçons toile, à ceintures assortis de tailles.
30 douzaines guêtres pour hommes, casimir et fantaisie, Elbœuf.
300 douzaines gants Jouvin pour hommes et pour dames.

Un riche assortiment de porcelaines et cristaux, tels que vases Japon, pendules vieux Sèvres, statuettes bizarres, flacons à odeur, boîtes à poudre, nouveau genre, encriers tête à tête, verres d'eau etc.

Un beau choix se composant de cravates fantaisies, carrées, cravattes longues, do Joinville, foulards des Indes, mouchoirs batiste, unis et à vignettes, cols de chemises, bourses brodées, bourses au crochet, sacs velours, riches, pour dames; bourses en peau de daim, porte-monnaie riches et ordinaires, porte cigarettes, porte cigares cuir de Russie et au crochet, bretelles, jarretières, etc. etc.

Un grand assortiment de cannes et parapluies.

Une forte partie de rubans unis et façonnés, nouveauté, pour chapeaux de dames, au dessous du cours, rubans de velour uni et épinglé, toutes couleurs.

Bracelets velours, boucles et garnitures de bracelets, acier fin et ciselé.

700 livres laine de Berlin, pour tapisseries, toutes couleurs, chaises, pantoufles, échantillonnés sur canevas, dessins de Berlin, au crochet; articles et accessoires pour la broderie.

Mercerie, passementerie, fournitures pour modistes et couturières.

NOTA—Th. Moreau prévient les dames qu'il a toujours en magasin un assortiment complet de cheveux, bandeaux, nattes, frisettes, &c, &c. Une spécialité de parfumerie fine.

Occasion—UNE FORTE PARTIE de chemises toile pour hommes, à vendre à 30 pour cent au-dessous. 23 oct

DELCROIX,
MAGASIN DE PAPIER PEINT,
RUE CHARTRES, No. 106,
Entre St-Louis et Conti,

VIENT de recevoir par les navires Minesota, Emperor et Gertrude, un magnifique assortiment de PAPIERS PEINTS de toutes les qualités et dessins, tels que PAPIERS GLACÉS et SATINÉS UNIS—du ORNEMENTS—du PAYSAGES—do MARBRÉS—do à FLEURS—do GRANIT pour soubassement et BORDURES de tous genres.

Il invite Messieurs les entrepreneurs et les personnes qui ont des appartemens à faire tapisser à visiter ses marchandises—elles seront convaincues qu'il est impossible de trouver mieux et meilleur marché que chez lui. Il se charge de la pose du papier. DELCROIX,
16 oct 107, rue de Chartres

P. MASSIP.
Rue Condé No 15,—Maisons Pontalba.

LE soussigné a l'honneur de faire savoir à ses amis et au public en général, qu'il fera l'ouverture de son magasin de détail le 25 courant

En déchargement des navires Héro et Natagan, de New York —Cotons blancs, 3/4 à 12/4, du écrus 3/4 à 12/4, do cotons blancs et écrus, indiennes de toutes qualités; Mollaton blanc et écrus Flanelles rouges, bleues, grises, jaunes et blanches, croisées et unies; Mérinos noirs et couleurs, Alpacas changeans, unis et noirs; Mousselines de laine, cachemires; Mousselines suisses unies et brodées, do damassées et brodées, pour rideaux; 300 douzaines bas différentes qualités, do do chaussettes; 300 do gants pour dames et pour hommes, Couvertures laines de plusieurs qualités, Cotonnade unie et à dessins; Percales et Jaconats blancs, et une infinité d'autres articles trop longs à détailler.

En débarquement du navire Gertrude du Havre—Un riche assortiment de Marchandises Françaises, consistant en Soieries, noires, couleurs, changeantes, chinées et brochées, Organdis unis, chinés haute nouveauté. Fichus soie, satin et taffetas, Mouchoirs batiste unis, à vignettes, à ourlets et brodés, Entredeux, Bandes, Broderies anglaises et autres. Manches à la Pagode, Dentelles noires en soie et laine, 100 douzaines bas gris, écrus et mode, 200 do do pour enfans

10 à 12 robes capotes en satin et gros de Naples haute nouveauté, et une infinité d'autres articles dont le détail serait trop long.

Le soussigné ayant fait même fait ses achats à Paris et au Nord, est à même de vendre à aussi bon marché que n'importe quelle maison en ville, et engage le public de venir visiter son magasin avant de faire ses achats.

Pour les restaurateurs.
30 douzaines couverts Maichor argentés.
25 do cuillères à café.
50 do do louche,
50 do do à potage. 15oct—1m

Les marchands de la campagne
SONT invités à venir visiter un large assortiment de chapeaux et casquettes de tous les genres tout frais reçus au magasin de
ALBERT & TRICOU
rue de Chartres, 37,
et encoignure Royale et St-Louis
1oct

Chapeaux faits de commande.
Par les ouvriers de Paris, à la manufacture de Chartres, 37, ALBERT & TRICOU
1oct Encoignure Royale et St-Louis

LINGES D'HIVER
Pour Jeunes Gens et Enfants de tout âge.
20 000 PIASTRES

CONSISTANT de tous les articles de 1ere nécessité et de luxe. Jamais un assortiment aussi complet n'a été offert en vente.

Au-dessus du magasin de Chapeaux de D'Arcy, encoignure Canal et Chartres. 7oct

BOTTES, SOULIERS, BRODEQUINS—476 colis en débarquement, du steamer Empire, New York et Boston, du steamer Union, des navires Chimera, J H Jarvis, Esprasio, Hero, Kelley. Aussi 1000 caisses en magasin, formant un assortiment complet pour le commerce de la campagne et de la ville, à vendre à des conditions libérales. Une attention toute particulière sera portée aux ordres qui seront reçus des habitations.
G W DUNBAR,
5, rue des Magasins

$15000 DE TROP

AYANT en ce moment en magasin un surplus de marchandises égal à la somme ci-dessus, se composant d'articles de tout genre et de saison, nous prévenons le public que pendant quelques jours nous vendrons à n'importe quel prix, ... comptant, dont la perte n'excédera pas 25 pour cent.

U LAKOUSSINI & Co. Maison Rouge, No 1 sur la Levée, près le marché aux légumes et encoignure Toulouse et Bernonet. 9oct—1m

M. ST-MARC,
Membre de l'Université de France, bachelier-ès-lettres et ès sciences,

DONNE des leçons particulières de tenue des livres, des ... pratiques ... langue française ... mathématiques, ... histoire et de géographie ... [illegible]
Son adresse, ST MARC, chez M. Decrett, rue de Chartres, 106.
S'adresser, pour référence, à MM. Delcroix, O. Peyroux, G. Boyer et No ... 25 sep—3m

MARCHANDISES NOUVELLES.
Giquel et Jamison,
18, RUE CHARTRES,

VIENNENT de recevoir par les navires Emperor, Gertrude, Lemuel Dyer, du Havre, les articles suivants; ils invitent leurs habitués et le public à venir visiter leur assortiment, etc.
Mousselines de laine unies, imprimées, haute nouveauté,
do do petits dessins, pour enfants,
do do unies de toutes couleurs,
Mérinos et cachemire unis do do,
Tartans unis et carreaux,
Couvertures de Mérinos et de laine,
Coin moussline et valée ... [illegible]
Manches do et denteles do,
Pèlerines do et dentelles do,
Soieries toutes en tout genre,
Do couleurs brochées et ... ornées,
Do couleurs unis,
Barèges brodés et imprimés,
Mouchoirs batiste et tout genre,
Popelines rayées et jaspées,
Cachemire à carreaux, nouveautés,
Ombrelles pour dames et enfants,
Voiles et voilettes dentelle,
Indiennes françaises dernier goût,
Flanelle croisée superfine, etc., etc.
GIQUEL & JAMISON,
31 oct 18, Chartres

DEPOT DE DRAP DE BILLARD
des premières fabriques françaises.

P. LEVERRIER, rue de Chartres, 76, entre Bienville et Conti, informe ses acheteurs qu'il vient de recevoir par le navire Minesota, du Havre, un assortiment complet de DRAP POUR BILLARD, et qu'après un arrangement pris avec les dites fabriques, il recevra des envois successifs qui maintiendront toujours au plus grand complet cet assortiment. Il annonce aussi que ses prix seront toujours, plus que jamais, au plus bas de la place.
2 oct

Rue Royale, No 132,
AU-DESSOUS DE L'HOTEL ST LOUIS.
REOUVERTURE.

A. HERNANDEZ, avantageusement connu comme ayant constamment en magasin un assortiment complet de cigares de *première qualité et des meilleures marques*, annonce à ses amis et au public en général qu'il vient de faire la réouverture de son magasin, ou comme par le passé, on trouvera toujours de beaux et bons cigares.
Il ose espérer que ses amis et connaissances voudront bien lui continuer leur patronage. 19sept

EN débarquement du navire Auguste Adolphe, venant de Bordeaux:
48 barriques vin rouge St. Denis;
12 demi do do do
A vendre par CAVELIER & MAXENT,
22oct 169, rue Royale

Couvertures Zoe Granier.

LES soussignés offrent à vendre pour clôre diverses consignations à très bas prix pour du comptant ou du bon papier de la ville.
50 balles couvertures grises 3 points;
50 do bleu 3 et 3 1/2 points;
25 do rouge écarlate 3 1/2 points
50 do blanches 3 et 3 1/2 points;
10 do blanche 12 1/4 qualité supérieure, à vendre par H DE GOER & RIFFLARD,
1 nov 21, rue des Magasins

BOURNOS ou capota nouveautés—3 balles convenables pour les marchands de linge confectionnés, à vendre au-dessous de leur valeur par
H DE GOER & RIFFLARD,
1 nov 21, rue des Magasins

CORSETS sans coutures—2 caisses corsets sans coutures;
1 do do soie do do;
A vendre au dessous du cours par
H DE GOER & RIFFLARD,
1 nov 21, rue des Magasins

EN débarquement du navire Brunswick, de Bordeaux—
24 barriques vin rouge vieux;
2 demi pipes cognac Lecoq;
A vendre par PAUL LACROIX,
1er nov 13, Toulouse

AVIS D'ENCAN.
BERNARD TURPIN, ENCANTEUR,
No. 20, Vieille-Levée.
Jours réguliers pour la vente:
Lundis et Mercredis.

VENTE PAR CATALOGUE—Tous LES SAMEDIS.
Avances d'argent sur dépôt de marchandises.
6oct—6m Nlle-Orléans, 6 octobre 1851.

EN MAGASIN et à vendre — 20 barils miel d'abeille;
500 livres cire blanche.
P CUSACHS, Encoignure
20 oct Royale et St Philippe

EN débarquement du navire Lemuel Dyer, du Havre, et à vendre par le soussigné:
20 barils vieux Madère; X LAMBERT,
27 oct—10 62 Magasins

A VENDRE, à livrer par le brick Leonidas:
350 paniers huile de 12 bout. Flagnol;
203 do do 24 1/2 bout. do
1000 caisses limons de St Remo;
4 do plantes;
937 restes d'ail; 1000 restes oignons;
200 caisses et demi do macaroni et vermicelle;
36 do semouille;
10 barriques vin blanc;
10 sacs pois pointus;
6 do pourgenes;
2 do lentilles.
DOMINIQUE LANATA,
10nov 9—10, Jefferson

Ventes à l'Encan.

Bail à l'encan d'une Boulangerie, Maison et dépendances, &c.
PAR N. VIGNIE, encanteur,

IL sera vendu le samedi 15 novembre, à midi, au White-Hall, rue St. Louis, le bail pour deux ans, avec privilège de trois, quatre et cinq ans, d'une BOULANGERIE, maison, cuisine, latrines, puits et cuve, le tout construit sur un terrain de 36 pieds sur 150, située rue Johnson, entre Quartier et Hôpital, à environ 3/4 d'îlet du Chemin du Bayou.

Termes et Conditions—Le loyer payable à la fin de chaque mois, le bailleur fournira une caution à la convenance du vendeur. Le propriétaire ne sera tenu à d'autres réparations pendant le bail qu'à celles qui pourraient nécessiter les toitures.

S'adresser sur les lieux, à M. Brideau, ou à M. Michel Aine, No 89, rue Marigny. 13nov

PAR R. B. SYKES, Encanteur.
Pièces et Blocs de Marbre.

SAMEDI 15 courant, à 4 1/2 heures, il sera vendu sur la levée, 3me municipalité, en face du navire William Wirt:
250 blocs de marbre de Rutland;
183 pièces do à 6 pouces carrée;
120 do pour dessus et seuils de fenêtres;
Comprenant différentes grandeurs pour dessus de tombes et des pièces de 6 pouces carrée pour dessus et seuils de fenêtres.
Conditions—$200 comptant—de $200 à 300, 60 jours—au dessus de $300, en billets approuvés.
13nov

Vente par ordre et sous la surveillance des Gardiens du Port.
Cuivre! Cuivre!
PAR BERNARD TURPIN.

LUNDI, 17 novembre 1851, à midi, il sera vendu à l'encan de l'autre côté du fleuve, face à la ville, près le nouveau dock, par ordre et sous la surveillance des gardiens du port, pour le compte de qui il appartiendra,
9000 livres plus ou moins de cuivre, provenant du brick goëlette Sylphide.
Conditions—Comptant. 13 nov

Vente par ordre et sous la surveillance des Gardiens du Port.
Brick goëlette Sylphide.
PAR BERNARD TURPIN, Encanteur.

LUNDI, 17 novembre 1851, à midi, il sera vendu à l'encan, de l'autre côté du fleuve, face à la ville, près le nouveau dock, par ordre et sous la surveillance des Gardiens du port, pour le compte de qui il appartiendra,

LE brick goëlette SYLPHIDE, tel qu'il est maintenant, jaugeant 145 tonneaux, avec ses agrès et apparaux, voiles, ancres, vergues, chaînes, haussières, etc. etc., suivant inventaire qu'on peut consulter au bureau de l'encanteur, No 20, rue Vieille Levée.

AUSSI—Immédiatement après:
Un canot en chêne presque neuf, avec tous ses accessoires.
Un canot à voiles, mâté.
4,000 BRIQUES à feu.
Une quantité de provisions telles que jambons, biscuits, beurre, farine, vins, vinaigre, etc.
Conditions: Comptant. 13 nov

En débarquement du navire Lemuel Dyer, du Havre, un envoi de MEDICAMENS CHOISIS, que le soussigné offre à ses clients de la ville et de la campagne, aux prix les plus justes. Entr'autres médicamens se trouvent les suivans:

Poudre de charbon végétal, du Dr Belloc,
Pois d'iris et papier à cautère,
Ether sulfurique, pur et très concentré,
Poudre purgative de Rogé, au citrate de magnésie
Valérianates de fer, de zinc et de quinine
Ammoniaque liquide, concentrée,
Huile d'amandes douces, très fine,
Emplâtre glutineux, du Dr Guérin,
Sirop anti-phlogistique, de Briant,
Copahu ferrugineux du Dr Clerche,
Lait naturelle et pastilles de Vichy,
Bandages, doubles et simples, pour hommes, cadets et enfans,
Pois au garou, de Frigérie,
Cigarettes d'Espic, perfectionnées,
Pâtes pectorales de Regnault, de mou de veau et de nafé d'Arabie,
Pilules purgatives de Leroy,
Purgatif et vomitif de Leroy,
Pilules ferrugineuses de Vallet,
Pilules anti goutteuses de Lartigue,
Capsules au copahu, à l'huile de ricin et à l'huile de foie de morue, de Mothes,
Pots en faïence, pour pommades, flacons à l'émeri,
Clysopompes à cuvettes et de toutes plates,
Seringues en verre, cristal et étain, toutes dimensions,
Poires de gomme élastique, pectorales, sureau, sangsues, &c,
Papier à filtrer, de Pratt, Dumas & Co,
Canules droites et courbes, en gomme élastique,
Bougies et sondes, en boyau, en cire, en métal et en caoutchouc,
Bouts de sein en liège, tétines et ivoire flexible,
Urinoirs et bassins en métal et faïence,
Fécule de pommes de terre, très fraîche.
E. E. MOUGIN,
27 oct Enc Dauphine et Douane.

Louis Castel,

PHARMACIEN, a l'honneur d'annoncer au public qu'il a succédé à Monsieur Labyche dans la pharmacie encoignure Royale et Ste Anne. Les clients de l'ancienne maison qui voudront bien lui continuer leur confiance peuvent être assurés d'avance que tous ses efforts tendront à leur être satisfaits.

On trouvera dans le même établissement des eaux de Seltz en grandes et demi-bouteilles, eaux de Vichy, de Barèges ... [illegible] ... limonade gazeuse au citrate de magnésie, etc.

Toutes ordonnances de la pharmacie sera préparé avec le plus grand soin et conformément à des prix très modérés. LOUIS CASTEL.
17 juin—a

ALEXIS & FABRE, Pharmaciens, successeurs de P. A. BERTRAND encoignure Royale et Bienville, font savoir aux consommateurs qu'ils ont repris la fabrication des eaux minérales artificielles.

Ils ont constamment dans la pharmacie, par bouteilles et demi bouteilles, les eaux de seltz, sedlitz vichy, etc, etc.

La limonade purgative au citrate de magnésie, sera toujours préparée avec la plus grande attention afin de ne pas manquer de double but que l'on est en droit d'attendre de ce médicament, utilité et agrément.

Les commandes pour la ville et la campagne se font exécutées avec soin et diligence. 15 juin

EN débarquement du navire Atlantic, arrivé de New York, un grand assortiment de drogues, médicamens, &c., parmi lesquels se trouvent les articles suivants:

Bois de l'Inde rapé de St-Domingue, en barils,
Idem Campeche, râpé do,
Idem de Fustet do râpé do,
Idem du Brésil do rouge do,
Idem de santal do do do,
Curcuma ou terra merita pulv do,
Rouge de Venise et noir de fumée do,
Couperose, alun et colle forte do,
Acide sulfurique en tourries,
Idem nitrique et muriatique do,
Idem tartrique, citrique et oxalique en boîtes,
Bi-carbonate de soude do,
Cr. tartre de Venise très pur en pots,
Térébenthine de Venise et vernis copal pure,
Poivre en grains et pulvérisé à pour les meubles,
Prussiate de potasse et bleu de Prusse,
Citrate de fer et de quinine,
Valérianate de quinine de zinc et de fer,
Huile de poisson, de Rosalie 1re qualité,
Amadou de Chine pour les fumeurs,
Phénix bitters de Moffatt, véritable,
Pilules purgatives de idem idem,
Poudre de Seidlitz en grandes boîtes,
Idem idem levain et soda do do,
Chlorure d'or pour daguerréotype,
Divers articles do do,
Bougies porte-caustique en argent;
Pessaires anglais et américains,
Porte-éponges en cèdre et ivoire assortis,
Seringues pour homme, femme, enfant, cheval, &c, &c, &c, à vendre par
A. A. PEYCHAUD,
4oct 108, rue Royale

Graines garanties de Maupay.
Récolte de 1851.

LE soussigné a reçu par le steamer Cherokee, un nouvel envoi de graines de la récolte de cette année. L'assortiment se compose comme suit:

Choux grosse tête,	Navet plat blanc,
do d'York,	do blanc rond,
do hatif,	do tête rouge,
do plat Hollandais,	do do vert,
do St-Denis,	do ruta baga,
Oignons rouge,	Carotte orange,
do blanc,	do à corne, hatif,
do jaune,	do court,
Grande betterave,	Celeri blanc,
Navet hatif,	do rouge,
Navet-radis rouge,	Panais assortis,
do demi long,	Epinard do,
do écarlate long,	Pois do,
do espagnol noir,	Salsifi do,

Les habitans, jardiniers, détaillans, etc. de la ville et de la campagne, etc. pourront se procurer des graines de toutes qualités à des prix modérés.
D MAUPAY, grainetier,
14 sout 67 Gravier, près la rue du Camp

Graines fraîches de Jardinage
Nouveau Magasin de Graines de Hamilton & Co.

No. 20, rue Canal, nouvelles bâtisses de la Levée.
NOUS venons de recevoir par les derniers steamers de New-York, un approvisionnement de graines de jardinage convenables pour la plantation d'automne:

CHOUX—Gros créole, gros tardif, plat de Hollande, gros d'York, de Hollande tardif; Choufleurs, pois, haricots.

NAVETS—De bouilles de neige, plat de Hollande, plat blanc.

TETE ROUGE, ruta baga, chou navet, betteraves, carottes.

EPINARDS—Laitues, radis, oignons, concombres, chicorée, persil, squash, cresson, &c., &c.

Nous recevrons régulièrement dans toutes les saisons, des graines du Nord, de l'Angleterre et de France, choisies avec un grand soin dans les meilleurs établissements de ces pays. Nous n'avons épargné ni notre peine ni l'argent pour réunir dans le même entrepôt, un assortiment surpassant tout ce qui a été porté jusqu'à ce jour à la Nouvelle-Orléans, soit comme quantité, qualité et variété.

Nous attendons par le steamer du 22 un nouvel assortiment d'automne.

Les graines vendues par nous sont garanties fraîches, pures et de premiers qualité. Condition à bas prix pour du comptant. Les planteurs, marchands et jardiniers sont invités à visiter notre stock.
4aout—a HAMILTON & CO.

GRAINES DE SAISON.
BACHELIER,
Marchand grainier, horticulteur, Botaniste,
Rue des Ursulines, entre Vieille Levée et Condé,

VIENT de recevoir d'Europe et du Nord un grand assortiment de graines potagères, fleurs, comme
Chou d'York, Mache ronde, (doucette),
do cœur de bœuf gros, Laitues diverses,
do Hollande pied court, Persil commun,
do Milan des vertus gros, Oignon jaune,
do do pied court hatif, " blanc hatif,
do Bruxelles, " " gros,
do fleur brocoli premier choix,
Betterave rouge ronde,
Carotte rouge demi longue, Radis rouge rond,
do do courte hative, " " demi long,
Cerfeuil, " " écarlate,
Chicorée (indive), Epinards de Flandre,
Scarrolle, Moutarde noire,
Navet blanc, plat hatif,
do do do à collet rouge,
Oseille des jardins à larges feuilles,
Artichaut gros, vert de Laon,
Salsifis noir, fleurs annuelles, bisannuelles, vivaces, etc. etc., les plus remarquables.

Les envois vont se succéder au fur et à mesure des récoltes. Il fera tout son possible pour faciliter les personnes qui n'ont pas l'expérience de la culture des fleurs; les graines de fleurs et autres, surtout les nouvelles, sont toujours peu abondantes et souvent épuisées par les demandes du printemps, les amateurs feront bien de s'en pourvoir à l'avance.

Invite messieurs les habitans jardiniers et autres de faire l'essaie de ces graines; ils seront bientôt convaincus qu'il est impossible de trouver mieux que chez lui, tant pour les espèces franches que pour la parfaite levée. 18 sep

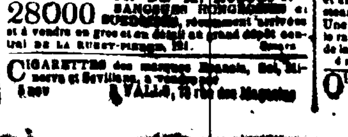

SANGSUES—SANGSUES.
L. Prevost,
RUE ST-PIERRE, No. 181,
SUCCESSEUR DE M. BUISSON.

28000 SANGSUES HONGROISES et BORDELAISES, récemment arrivées et à vendre en gros et en détail au grand dépôt central de LA SANGSUE, 181. Genre

CIGARETTES des marques Espagnola, Sol, Silvestre et Sevillana, à vendre par
5 nov B VALLE, 11 rue des Magasins

VENTES DE CE JOUR.

Vente renvoyée
De Vins et Fruits à l'eau de vie, à crédit.
PAR MORPHY & NEVIUS.

AUJOURD'HUI, vendredi, 14 novembre, à 4 1/2 heures P M, il sera vendu sur la levée, au poteau 8, 1re municipalité, en débarquement des navires New England et Brunswick:
460 caisses vin rouge supérieur;
22 barriques do do
56 caisses fruits à l'eau de vie.

Immédiatement après, en débarquement du brick Jenny, au poteau No 6, 3me municipalité:
142 barriques vin rouge supérieur; 79 demi-barriques dito. Le tout d'importation directe et des qualités les mieux choisis.

Conditions:—Au-dessous de $200 comptant, au-dessous de $500 60 jours, au-dessus de $500 4 mois en billets acceptés. 14 nov

VENTES A L'ENCAN.

Vente par les Gardiens du Port.
Genièvre de Hollande.
PAR BERNARD TURPIN, Encanteur.

JEUDI 13 novembre 1851, à 11 heures A. M., il sera vendu à l'encan, au magasin de la Douane des Etats-Unis, encoignure Julie et Fouché, par ordre et sous l'inspection des gardiens du port, pour le compte de qui il appartiendra,
6 pipes genièvre de Hollande, sauvées du naufrage du navire Gertrude. 11 nov

Grande vente de livres de valeur pour cause de liquidation.
PAR P B TAYLOR & TOURNE.
Bureau, 96 rue de la Commune.

SAMEDI 15 courant, à 7 heures P M, au No 210, rue Royale, il sera vendu, un grand assortiment de livres français appartenant à J F Lelievre et comprenant une grande variété de livres de piété classiques et autres, des meilleurs auteurs.

La seconde vente aura lieu le lundi soir, 17 courant, à 7 heures et continuera tous les samedis et lundis.

L'attention des libraires est spécialement appelée à cette vente. On peut obtenir des catalogues à la librairie.
Conditions:—Comptant. 5 nov

Tapis, Toiles cirées, Rideaux &c.

LES soussignés informent le public, qu'ils ont en magasin un assortiment de choix, récemment reçu et digne d'être examiné.

Tapis velours, dernier genre, anglais 1ere qual.
" " " américain, "
Tapis de Bruxelles, trois tresses, do anglais et américain,
60 pièces tapis de trois fils, convenables pour bibliothèques, salle-à manger, &c.
Trois plis impérial, dessins nouveaux, 1re et 2le qualités,
300 pièces tapis ingrain, superfin, fin et commun.

TOILES CIRÉES
De 3 pieds sur 24, pour salles et chambres de toutes grandeurs. Le posage sera fait dans le plus bref délai.

RIDEAUX.
Brocatelle riche 6/4, couleurs assorties,
Soies et franges damassées, dito, dito, nouvelle invention,
Franges et coton, dito dito dito
Rideaux en mousseline et dentelle,
Corniches de fenêtres, riches et du meilleur goût
Couvertures pour tables et pianos,
Couvertes de Marseille, 1ère qualité,
Ornements, rideaux de fenêtres, calico, &c.
Notre assortiment est probablement ce qu'il y a de mieux en cette ville.
CHITTENDEN & DAMERON, 46 Chartres
8 oct—ab et 27, Douane

B. DOURS,
HORLOGER.

Ayant transporté son atelier et ses marchandises du magasin des MM D T Lillie & Co, au No 46, rue de la DOUANE, entre la rue Royale et le Passage de la Bourse, prévient ses amis et le public en général, qu'il s'occupera comme par le passé de la réparation des montres, pendules, &c., et à des prix modérés, et garantira les ouvrages qui lui seront confiés.

On trouvera constamment chez lui, un bel assortiment de montres Suisses et Anglaises, ainsi que toutes espèces D'OUTILS ET FOURNITURES D'HORLOGERIE. 16 oct

A LOUER—Les magasins suivans, faisant partie de la bâtisse St Louis:
Le magasin situé rue Royale, à gauche de l'entrée de l'hôtel St Louis,
Le magasin attenant à celui ci-dessus décrit.
Le magasin situé rue St Louis, précédemment occupé comme bureau de la salle de bal.
Le magasin attenant à celui ci dessus décrit, du côté le plus proche de la rue de Chartres.
S'adresser à la BANQUE DES CITOYENS.
2oct

A LOUER—Une maison haute avec cinq chambres, cabinets, galeries, la cour, cuisine haute, citerne et watercloset, située rue des Marais, entre Douane et Canal. S'adresser à A. DUBUCH, 77 rue St-Louis,
29 oct entre Royale et Bourbon

A louer immédiatement:
La maison et magasin situés à l'encoignure Prytanie et Toulia. Le magasin est très convenable pour un confiseur ou pour marchandises sèches, et la maison très convenable pour une famille.
S'adresser à X LAMBERT,
24oct—3m 62, Magasins

A LOUER—Possession immédiate — Une belle maison sur la rue du Canal, entre Roman et Prieur. Il y a au premier étage une belle salle, parloir et salle à manger, et au second étage deux grandes et une petite chambre à coucher. La bâtisse de derrière possède trois chambres à domestiques, cuisine, &c. Il y a dans la cour une belle citerne montée sur briques. S'adresser sur les lieux ou au No 14, rue du Canal. 24 oct

Maisons rue de l'Esplanade à louer.

DEUX maisons en briques, à trois étages, situées rue de l'Esplanade, entre Condé et Royale, ayant chacune six appartemens, cuisine, trois chambres à domestiques, hydrant, citerne, etc, à louer $50 par mois. S'adresser à
EDWARD BARNETT,
7 oct 31 rue Conti

A LOUER—Trois grandes maisons en briques situées
No 185, rue Conti
No 187, rue Conti
No 189, rue Condé, encoignure Hôpital.
Aussi—Deux magasins au dessus des dites maisons. Possession en sera donnée de suite. Pour les conditions, s'adresser à
LABORDE & XIQUES, 3, rue Front,
30 oct entre Canal et Crossman

A LOUER—Une grande maison, No 4, rue de la Paix, cette maison possède toutes les commodités pour une famille elle a aussi un grand jardin derrière, écurie, cuisine et hangard. S'adresser à F. CUSACH,
9oct Encoignure Royale et St Philippe.

A LOUER au 1er novembre prochain, le magasin en briques à deux étages, situé rue de la Vieille Levée, No 31, entre Bienville et Douane. S'adresser aux soussignés
RICHARD ALDIGE & Co.
4oct 35, rue de Chartres, au premier

A LOUER—La maison en briques située à l'encoignure Condé et Hôpital ayant six grandes chambres et plusieurs cabinets dans la cour. Possession en sera donnée de suite. Pour un bon locataire, le loyer sera modéré.
S'adresser à LABORDE & XIQUES
13 ct 3, Front Levee

A LOUER—Une belle maison située rue Royale, entre Canal et Douane, ayant le premier étage de la maison No 15, rue Royale, entre Douane et Canal, consistant en trois beaux bureaux—Un magasin rue de la Levée, No 24, entre Hôpital et Quartier. S'adresser à Alex Bonneval, entre C Place de l'Exchange, entre Douane et Bienville. 13oct

BIERRE et porter de Londres—100 futailles de bierre et porter, en grandes et demi bouteilles, de la marque de R B Byass, en débarquement du navire Hartley, de Liverpool, à vendre par
VALETON & Co
30 oct 25 Tchoupitoulas

LES soussignés préviennent leurs amis et le public qu'ils viennent d'établir à l'encoignure des rues Royale et Quartier, une branche de leur maison de commerce, situés au No 25, Tchoupitoulas

Dans le dit établissement on trouvera toujours un assortiment choisi de vins, liqueurs conserves alimentaires, fruits conservés et autres, et en général tout ce qui est nécessaire pour l'usage des familles.
O VALETON & Co
30 oct 25, Tchoupitoulas

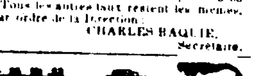

RAIL ROAD DE LA Nlle-ORLEANS ET DE CARROLLTON.
REDUCTION DE PRIX.
Nouvelle-Orléans, 11 octobre 1851.

AVIS—A dater du 1er de novembre prochain, les réductions suivantes auront lieu dans les prix de transport sur ce chemin:

A Lafayette—Paquets de 50 tickets,	$ 2 50
A idem—Billets personnels mensuels,	4 00
A l'Avenue Napoleon—chaque tickets,	10 c
A Carrollton—Paquets de 50 tickets,	5 00

Tous les autres taux restent les mêmes.
Par ordre de la Direction,
CHARLES BAQUIE,
11oct Secrétaire.

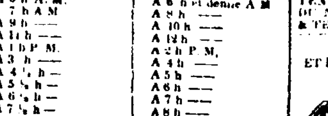

Compagnie du Chemin de fer Pontchartrain.

Prix pour aller et revenir, 25 cents.
Arrangements durant l'Automne et l'Hiver, pour les départs des chars, dès le 1er octobre,
Le char part:

Du Lac.	De la Nlle-Orléans.
A 6 h A. M.	A 6 h et demie A M
7 h A M	A 8 h —
A 9 h —	A 10 h —
A 11 h —	A 12 h —
A 1 h P. M.	A 2 h P. M.
A 3 h —	A 4 h —
A 4 1/2 h —	A 5 h —
A 5 1/2 h —	A 6 h —
A 6 1/2 h —	A 7 h —
A 7 1/2 h —	A 8 h —

Les chars partiront d'heure en heure le dimanche
Un omnibus part tous les quarts d'heures des rues du Canal et Chartres pour le dépôt.
Un char à cheval partira de la ville tous les matins à 5 heures—et du lac tous les soirs à 9 heures.
27 sept J W SMITH, Surintendant.

LIGNE D'OMNIBUS DE LAFAYETTE ET NOUVELLE-ORLEANS.

HART THOMAS & Co, informent le public que les départs de leurs voitures auront lieu à dater de ce jour, comme suit:

De la rue Jackson, Lafayette:
Première voiture, à 6 heures A. M.
Dernière do à 8 do P. M.
De la rue du Canal:
Première voiture, à 6 1/2 heures A. M.
Dernière do à 8 1/2 heures P. M.
Départs du bas de la ville:
De la Presse à Coton d'en bas, 3me Municipalité
Première voiture, à 6 heures A. M.
Dernière do à 7 3/4 h. P. M.
De la rue du Canal:
Première voiture, à 6 1/2 heures A. M.
Dernière do à 8 1/4 heures P. M.
Il n'est pas permis de fumer dans les omnibus lorsqu'il y a des dames.
Billets à vendre au No 59, rue des Magasins
28 mars—1an

$10 DE RECOMPENSE.

PARTIE marronne de chez le soussigné, vers le 17 du mois dernier, la négresse MARIA LOISA, communément appelée Louisa, âgée d'environ 28 ans taille d'environ cinq pieds, peau très noire. Par la mauvaise conformation de ses pieds elle paraît boiter en marchant.

La récompense ci-dessus sera donnée à la personne qui l'arrêtera et la conduira soit chez le soussigné, rue d'Amour No 5, 3me municipalité ou à la geôle de paroisse. P PAJAUD,
7 nov— Pour la succession de Jh. Voisin

$25 DE RECOMPENSE.

PARTI marron il y a quelques jours, le mulâtre CHARLES, alias ALEXANDRE, de taille moyenne. Il se tient droit, et a la marche dégagée, le nez pointu, le front haut, et deux petites cicatrices à la figure; il parle anglais et un peu français, et est âgé d'environ 25 ou 26 ans; il est domestique de maison et cherchera probablement à s'engager à bord d'un steamboat ou comme domestique dans une pension. Une récompense de $25 sera donnée à quiconque le ramènera au soussigné ou le logera dans la geôle de la Première Municipalité. H. DARET,
4 nov—8 117 rue St-Philippe

OIGNONS—100 barils du Nord, à vendre par
[illegible] W H BUNNELL, 59, Gravier

VENTES DE CE JOUR.

Linge fait, Chemises, Bottes, Souliers et Brodequins.
PAR J B BLACHE & Co.

VENDREDI 14 courant, à dix heures du matin, il sera vendu, à leur magasin d'encan, No 77, rue de Chartres,
100 caisses bottes, souliers et brodequins.

A onze heures, au premier.
250 lots de linge fait comme suit
Pantalons de casimir rayé, gris, vert, noir et en couleur; gilets de dessous satin, soie et valencia, habits, redingottes, paletots, surtouts, sacs en drap noir, brun, olive, vert drap pilot, satinett et tweed, capote en couvertes bleues, chemises coton blanc, do indiennes, rayées, chemises flanelle rouge bleue et blanche, chemises écrues, caleçons, cravattes, bretelles, etc. 13 nov

VENTES A L'ENCAN.

Vente sans réserve.
PAR R B SYKES, encanteur.

SAMEDI 15 novembre, à 10 heures et demie, il sera vendu à l'encan au No 51, rue des Magasins,
25 balles plumes de Russie, de 50 000 chacune et convenables pour le marché mexicain,
25 balles coton Brunswick écru 4/4,
40 do Ecolle calcutta,
140 demi-barils clous à rivets de 6 pouces.
Conditions:—Comptant. 14 nov

Vente à crédit de Cigares, Sucre, Indigo, &c.
PAR MORPHY & NEVIUS.

MERCREDI 19 novembre, à 10 heures A. M., il sera vendu au magasin de dépôt des célèbres importeurs, Laborde & Xiques, No 3, Front Street, entre Canal et Crossman, pour cause de déménagement:
333 caisses sucre de la Havane, blanc, jaune et brun;
11 surons indigo Guetamala;
4 manteaux de cheminée,
21 barriques à liqueurs, peintes.
A 11 heures:
363 800 cigares de la Havane, garantis d'importation directe et des marques et qualités les plus choisies.

Aussi—Le bail du susdit magasin à 4 étages, très bien situé pour les affaires.
Conditions libérales à la vente. Les catalogues seront prêts à être examinés le lundi, 17 courant.
11nov

Eglise St-Louis.

AVIS est par le présent donné que lundi, 17 novembre courant, à 11 heures, à l'Eglise St-Louis, il sera procédé à l'adjudication des bancs de la dite église, par P. E. Tricou, encanteur.

Les cinq bancs de chaque rangée les plus rapprochés de l'entrée principale, sont réservés aux femmes de couleur. Possession en sera donnée au premier du 1er janvier prochain, et les acquéreurs du dit bancs en auront la jouissance jusqu'au 31 décembre 1852.

Conditions:—Comptant.

Si dix jours après l'adjudication le paiement n'est pas effectué, la dite adjudication sera annulée, et le trésorier disposera immédiatement des susdits bancs.

On pourra se procurer chez l'encanteur, quelques jours avant l'adjudication, des plans lithographiés indiquant les numéros et la situation des susdits bancs.

Nouvelle-Orléans, le 3 novembre 1851.
JOSEPH GUILLOT,
4 nov—tlj Trésorier.

AVIS D'ENCAN.

LE soussigné ayant pris une licence d'encanteur, informe ses amis et le public, qu'il emploiera tout son temps et toute son attention aux affaires d'encan, et dans ce but il a pris le magasin à l'encoignure Chartres et St Louis, ci-devant occupé par L. S. VALETON & BARNETT Sr, ou il espère par son zèle ainsi que par celui de son père, M. BARNETT Sr, dont il s'est assuré les services, pouvoir satisfaire les personnes qui voudront bien lui confier des marchandises, et dont il sollicite le patronage.

Il se chargera en tout temps des ventes de propriétés, esclaves et autres ventes au dehors.
3oct M BARNETT, Jr

VERITABLE
Huile de foie de morue,
De Kuehon, Clark & Co.

CE précieux remède a été introduit par nous, il y a environ deux ans, au corps médical, et a fait dans ce peu de temps plus de progrès dans la faveur publique qu'aucun autre remède. Il a été employé avec le plus grand succès même dans les cas les plus désespérés, et les derniers rapports des hôpitaux de New-York et de la Pennsylvanie le recommande pour la guérison des affections pulmonaires et de toutes les maladies de poitrine. Il présente en outre le grand avantage sur tous les autres remèdes, d'augmenter au lieu de diminuer les forces du malade, aidant ainsi la nature à se rendre maîtresse du mal.

L'huile de nos manufactures dont à sa qualité supérieure ainsi qu'à sa pureté, l'avantage dont elle jouit sur toutes les autres. Plusieurs personnes ont cherché à imiter la marque et la forme de nos bouteilles afin de répandre dans le public des qualités inférieures ou des huiles altérées. Or cet article contrefait de la sorte a plutôt des effets nuisibles que salutaires. Nos bouteilles portant notre signature sur le bouchon sont faciles à reconnaître.

ATTENTION!—Demandez l'Huile de Foie de Morue de Kuehon, Clark & Co., et voyez si notre signature se trouve sur le bouchon.

A vendre par N Jarvis & Co., J. Wright & Co., Sicard & Co, Randolph & Pope, et par les droguistes généralement, ou des pamphlets seront délivrés gratis donnant la manière de se servir de cette huile. 25 oct

SAVON ITALIEN MEDICINAL DE GOURAUD.

LA langue est impuissante à rendre la dixième partie des propriétés merveilleuses de ce savon. L'approbation publique a établi sa supériorité d'une manière irrévocable au dessus de toute contestation. Son efficacité est connue partout pour la guérison des taches de rousseur, du hâle, de la pâleur des boutons, dartres et ulcères, même les plus invétérés et les plus tenaces, des éruptions de la peau. Outre ces qualités, c'est aussi le meilleur savon à barbe que l'on puisse employer.

La POUDRE SUBTILE de Gouraud, pour faire tomber les poils, sur n'importe quelle partie du corps, se recommande également.

Le Restaurateur de la chevelure ou vrai sporique capillaire, de Gouraud, est une admirable préparation qui prévient la chute des cheveux, en favorise la croissance et donne aux plus rudes le brillant de la soie.

La Teinture Liquide de Gouraud change les cheveux rouges ou gris en cheveux d'un beau noir ou du plus beau châtain.

Le Rouge Liquide de Gouraud rend aux lèvres et aux joues pâles une admirable teinte vermeille, que le frottement même ne peut enlever.

Le Blanc de Lys, de Gouraud, est sans égal pour les teints âcres, rouges et trop hautés en couleur.

Les préparations du Docteur Felix Gouraud ne se trouvent véritables que chez son unique agent
G. FARGUE,
Magasin de nouveautés, No 26, rue St Charles, sous la Verandah. 2 oct—3m

EN débarquement du navire Unicorn, venant de Bordeaux:
8 barriques vin rouge Montferrand,
24 do do Mauvy,
34 do do St Estèphe Médoc,
234 do do St Julien do
24 do do do do
10 demi barriques vinaigre blanc,
25 quarts pipes eau de vie Cognac, 12 huit cents de d'Alexandre Seignette
1 demi pipe 3 quarts do Otard Dupuy & Co, 1844
3 quarts do do 1846,
3 quarts do do 1848,
3 quarts do do 1849,
25 quarts do J J Dupuy,
40 quarts do 25 huit. on W Raynaud
16 quarts do 26 do do Canon Brand,
10 quarts do 11 do do Sartigne & Sig
4 demi do 5 quarts do Celso Brand, wine
5 huit do 5 do do M. Castillon, 1815;
2 demi do 2 do do 2 huit. do M. Castillon, Jne, 1825, à vendre par
A. CARRIERE,
29oct 25, Vieille Levée

ANS. Z. CAVELIER L. F. MAXENT

Carlier & Maxent
Rue Royale, No 163,

INFORMENT leurs amis et le public qu'ils continuent le même genre d'affaires que l'ancienne maison A. & Z. Cavelier, et qu'ils sont aussi seuls agents ... [illegible]

Bottes Souliers et Chapeaux.
Le soussigné a maintenant en magasin, reçus par les derniers arrivages:
500 caisses brodequins Russett, des premières qualités,
200 do do en veau, cousus et chevillés,
160 do do veau marin et chevreau,
200 do bottes veau et veau marin,
300 do do fortes pour la boue,
100 do do cuirs à grain pour l'eau
500 do souliers pr hommes, femmes, enfans,
100 do chapeaux soie et castor,
100 do en laine et fourrure.
Le tout marchandises fraîches, qui seront vendues à des conditions libérales par
JOHN M. GOULD & Co,
23 oct—1an 8, rue des Magasins

CRAVATTES—CRAVATTES.
Un grand assortiment de Cravattes de soie et satin, noires et de fantaisie, dans le dernier genre d'importation récente et directe de Paris, à vendre par F FABRE & Co,
14oct 29, rue des Magasins

N. BRADNER SMITH,
Marchand Commissionnaire, 89, *rue Gravier*,

A reçu une commission pour prendre des actes et représenter des absens, pour administrer des serments, prendre des témoignages, recueillir des preuves. Il tient ses pouvoirs des gouverneurs des Etats suivants, savoir: MAINE, NEW HAMPSHIRE, VERMONT, RHODE-ISLAND, CONNECTICUT, NEW YORK, NEW-JERSEY, PENNSYLVANIE, OHIO, MICHIGAN, WISCONSIN, INDIANA, ILLINOIS, MISSOURI, KENTUCKY, TENNESSEE, CAROLINE DU SUD, CAROLINE DU NORD, ALABAMA, MISSISSIPI, FLORIDE & TEXAS. 23avril—1an

ACADEMIE D'ECRITURE,
ET DE TENUE DE LIVRES, DE DOLBEAR,
56 *Canal; (établie en 1832.)*

Il est sorti de cette Académie de 300 à 400 élèves, qui ont été rendus aptes à occuper des places dans le commerce, et qui ont trouvé immédiatement des places. On reçoit journellement de nouveaux élèves.

Il y a des classes pour les dames, les hommes et les enfants. En peu de leçons on acquiert une écriture courante et belle. Heures de classes, de 7 h. matin à 9 le soir. RUFUS DOLBEAR,
Qui a à vendre de belles plumes en or.
23 oct—1m

EN débarquement du navire Unicorn, de Bordeaux:
40 caisses de 12 pobans fruits à l'eau de vie assortis
25 do do abricots do do
20 do do prunes do do
15 do do poires do do
A vendre par QUEYROUZE & LANGSDORFF,
30oct 13—15, rue St Louis

CIGARES DE LA HAVANE—Un grand assortiment des plus réputés, Cabanas, Partagas, Cubargas, Figaro, Ugues Osnill, Larrauga, Sevilla, El Sol, &c., toujours en magasin et à vendre par
Fco PUIG Y PUIG,
30 oct 26, rue Commune

J. Menard,
181 VIEILLE LEVEE, ENTRE HOPITAL ET QUARTIER.

Graines fraîches de jardinage—récolte de 1851.

VIENT de recevoir par les navires Emperor et Lemuel Dyer, du Havre, son assortiment de graines pour l'automne et l'hiver. Toutes les demandes qui seront faites seront remplies; le tout avec des graines garanties de l'année et de bonne espèce. L'on trouvera également un bel assortiment de graines et oignons de fleurs, reçu par les mêmes navires.
Le tout à des prix très modérés. 30 oct

BOUTEILLES—150 paniers de bouteilles à Madère et Cognac, à vendre par
C T BUDDECKE & Co,
7 nov 100 rue Tchoupitoulas

FARINE AIGRE—350 barils farine aigre en pertinence et commune, à vendre par
C T BUDDECKE & Co,
7 nov 100 rue Tchoupitoulas

CHANVRE—63 balles du Missouri, pourrie par la rosée, à vendre par
C T BUDDECKE & Co,
7 nov 100 rue Tchoupitoulas

PIPES—600 caisses pipes en terre de 3 grosses chacune, à vendre par
C T BUDDECKE & CO,
7 nov 100, Tchoupitoulas

50 Barriques vin St-Estèphe, à vendre par
A DUBUCH, 77, rue St Louis,
18juil entre Royale et Bourbon

SOIERIES—Soieries changeantes avariées, de qualité supérieure, et coton écru à bas prix chez U. LAKOUSSINI & Co, Maison Rouge Toulouse No 1, et encoig. Bernonet et Toulouse.

VENTES A L'ENCAN.

VENTE PAR CATALOGUE
de vins supérieurs, eaux-de-vie, genièvre, &c.
PAR BERNARD TURPIN, Encanteur.

SAMEDI 15 novembre 1851, à dix heures ... il sera vendu à l'encan, sans réserve, au magasin No 20, rue Vieille Levée, les articles suivants:
10 caisses 2 douzaines chaque madère importé en 1820;
10 do 2 do do "Oporto Gonzalo" do
10 do 2 do do sherry coloré "Ynarte" ...
12 do 2 do do cognac "Otard Dupuy & Co, 1842."
15 do 2 do do genièvre "Schiedam Bol Bende" 1841,
12 do 2 do do cherry brandy préparé avec de l'eau-de-vie française fine;
10 do vin du Rhin Liebfraumilch (très supérieur;
5 do do Hochheimer do;
10 do do Niersteiner do;
5 do do do do;
10 do do vin de Médoc Pape Clement 1844, 12 bouteilles;
10 do do Larose 1844, 12
24 do do Chateau Larose 1844, 24
8 do do Margaux 1844, 12
3 do do do 24
11 do do Chateau Margaux 1844, 24
7 do grand vin do do; 12
1 do do do do; 24
10 do do do; 12
15 do vin Montrose Sugar do 1841, 12
10 do do Vve Merman 1er vin Medoc, 12
5 do do do do 12
36 do do Hermitage 12
45 do do blanc Haut Sauterne 12
67 do do do do do 12

Madère Palethino, vin de sherry pale, vieux porto, cognac très vieux, malaga doux, rhum de la Jamaïque, vins de Pajarete, de Malvoisie, ... ratafia, whiskey de 21 années, suivant catalogues que l'on pourra se procurer dans les magasins de encanteur deux jours avant la vente. 7 nov

Compagnie des steamers de la malle des Etats-Unis.
NOUVEL ARRANGEMENT.

CHANGEMENT des jours de départ des steamers.—A l'avenir les steamers de cette compagnie partiront de la Nlle Orléans pour New York et Chagres via la Havane, le 10 et 25 de chaque mois et de New-York pour la Nlle-Orléans et Chagres via la Havane, les 11 et 24 de chaque mois.
13 nov JAS R JENNINGS, Agent, 85, Magasins

Pour New-York—Directement—Compagnie des steamers de la malle des Etats-Unis.
Le magnifique steamer à double machine FALCON, commandant ... [illegible] ... U S N, partira de son wharf ... lundi 17 novembre, à ... heures du matin.

Prix du Passage:
Première cabine $ 50
Deuxième " 40
Entrepont avec nourriture 25
Tous les steamers de cette Compagnie sont pourvus d'un médecin expérimenté.
Aucune facture ne sera signée après le départ du steamer.
Pour fret ou passage, s'adresser au bureau de la Compagnie, No 95, rue des Magasins.
13 nov JAMES R. JENNINGS, Agent

STEAMERS DU PACIFIQUE—PORTANT LA MALLE.
La seule ligne directe.

Pour la Californie et l'Oregon.—(Par la voie de la Havane et de Chagres—Prix réduits—Le beau steamer EMPIRE CITY, sous le commandement du capitaine J. Tanner. Ce navire à une double machine, et partira mardi 25 novembre à huit heures du matin, il se reliera aux steamers du Pacifique partant de Panama à l'arrivée des malles et des passagers.

Prix du Passage:
Nouvelle Orléans à Chagres—Salon $70, seconde chambre $65, entrepont $35
Panama à San Francisco—Salon $250, seconde chambre $225, entrepont $125.
Pour passage ou fret, s'adresser à
ARMSTRONG, HARRIS & Co, Agents,
14 nov 43, rue Natchez

STEAMERS DE LA LIGNE UNIE DE Nlle-ORLEANS ET NEW-YORK.

Les magnifiques steamers neufs à double machine, UNION, ... tonneaux, capitaine ..., et WINFIELD SCOTT, capitaine Kennedy, partant de New York et de la Nouvelle-Orléans, à trois heures de l'après-midi de New York et à huit heures du matin de la Nouvelle-Orléans. Pour l'accommodation du public, les propriétaires de ces steamers ont décidé que les départs auront lieu comme suit pendant le balance de l'année. Partant de New York tous les douze jours et de la Nlle-Orléans tous les douze jours.

Départ de New-York		De la Nouvelle-Orléans	
Union,	octobre 22	W Scott,	octobre 28
W Scott,	novembre 3	Union,	novembre 9
Union,	novembre 14	W Scott,	novembre 1?
W Scott,	novembre 26	Union,	novembre ??
Union,	décembre 6	W Scott,	décembre ?
W Scott,	décembre 19	Union,	décembre ??
Union,	décembre 29	W Scott,	décembre ??

Partant de la Nouvelle-Orléans, à neuf heures du matin

Le fret par ces steamers a été réduit à trente cents le pied.

Ces navires ont été construits à grands frais et avec le plus grand soin, et rien n'a été négligé pour leur assurer la force, la vitesse et le confort, et sont en les rapports des ... [illegible]
Pour fret ou passage, s'adresser comme suit:
Pour le steamer Union à
SPOFFORD, TILESTON & Co, 48 South st;
Pour le steamer Winfield Scott
DAVIS BROOKS & Co, 46, Broad st;
A la Nlle Orléans, à BABCOCK & FENNELL
13aout 9, Commune

Pour la Balise et tous les points intermédiaires—Le bateau à vapeur T. DOSWELL, capitaine Joseph Cart, ayant été complètement réparé, reprendra ses voyages réguliers les MERCREDIS et les SAMEDIS à dix heures du matin. Le Doswell a été acheté expressément pour les voyages de la Balise, la côte et la Nouvelle-Orléans, ce qui est une garantie suffisante pour les planteurs, les chargeurs et les passagers que ce bateau fera régulièrement ses voyages dans la saison. Pour fret ou passage, s'adresser à bord, en face de la rue St-Louis.
23 oct

Paquebot des Attakapas.
Pour St Martin, la Nouvelle Ibérie, Frank, ... [illegible]

Le bateau à vapeur ... MAT JOHNSON, capitaine ... ses voyages entre le village Indien et les lieux susdits. Il partira du village Indien tous les lundis et jeudis, à 10 heures A. M. et de St-Martinville tous les mercredis et samedis, à 7 heures du matin.
M. Théodore Johnson de Plaquemine se chargera de faire transporter tout le fret destiné au steamboat Mat Johnson.
6 nov DARBY & TREMOULET agents

Pour le Havre—Le navire de vitesse AMELIA, capitaine Healy, ayant la plus grande partie de son chargement engagé et étant à bord, partira dans le plus bref délai. Pour fret de balles de coton, s'adresser à
H V BAXTER,
79, rue de la Commune

Pour passage, ayant de magnifiques emménagements, s'adresser au capitaine à bord en face de la Presse à Coton, Troisième Municipalité. 11 nov

POUR NAPLES — Le navire de ... NEW ENGLAND, capitaine Manson, ayant la plus grande partie de son chargement engagé et allant à bord, partira dans le plus bref délai. Pour fret de 300 balles de coton ou passage, ayant de magnifiques emménagements, s'adresser au capitaine à bord, poteau — 3e Municipalité, ou à H V BAXTER,
11 nov 79, Commune

POUR MARSEILLES.—Le navire ... JAMES CORNER, capitaine Corner, est maintenant en chargement pour le port ci-dessus, et partira dans le plus bref délai. Pour fret ou passage ayant de magnifiques emménagements, s'adresser au capitaine à bord poteau No 5, 3me Municipalité, ou à H V BAXTER,
11 nov 79, Commune

Pour Liverpool—Le beau navire américain JOHN CUMMING, capitaine ... ayant la plus grande partie de son chargement engagé, ... [illegible] ... poteau No 2, 3me Municipalité ...
H V BAXTER,
11 nov 79, Commune

POUR LA HAVANE—Le beau brick ... voilier et doublé en cuivre, MOUNT VERNON, capt. Henry Carl, ayant une partie de son chargement engagé, partira pour le port ci-dessus dans le plus bref délai. Pour balance de fret du passage, ayant de magnifiques emménagements, s'adresser à bord, au Picayune Tier, de la 1re municipalité, ou à DELVAILLE & MORENO,
5nov 34, Vieille Levée

Pour le Havre—Devant partir la semaine prochaine—Le Paquebot régulier et bon voilier, ROBERT, capitaine Beauchamp, ayant tout son chargement engagé et allant à bord, partira comme il est dit ci-dessus. Pour passage, ayant de magnifiques emménagements, s'adresser à bord, poteau No 2, Seconde Municipalité, ou à H V BAXTER,
1 nov 79, Commune

Pour la Havane — Le brick ... paquebot bon voilier P. SOULE, capt. Smith, ayant la plus grande partie de son chargement engagé, partira pour le port ci-dessus. Pour balance de fret ou passage, ayant de magnifiques emménagements, s'adresser à bord, en face du marché à la viande ou à S DE VISSER & Co,
30 oct 26, Vieille Levée

Pour la Havane—La belle goëlette fine voilière MARY, capitaine E Woolingham, partira pour le port ci-dessus dans le plus bref délai. Pour balance de fret ou passage, ayant de beaux emménagements, s'adresser au capitaine à bord, au Picayune Tier de la Première Municipalité ou à DELVAILLE & MORENO,
28 oct 34, Vieille Levée

Pour Liverpool—Le navire bon voilier ELLEN MARIA, capitaine Whitmore, ayant la majeure partie de son chargement engagé et allant à bord, partira incessamment. Pour balance de fret ou passage, s'adresser à bord, au poteau 29, Seconde Municipalité, ou à
H V BAXTER, 79 Commune
ou à W H OFFENSANDT,
23 oct 8 rue St-Charles

POUR LE HAVRE.—Le paquebot régulier et fin voilier LEMUEL DYER, capitaine Bolt, est maintenant en charge pour le port ci-dessus, et partira dans le plus bref délai. Pour fret s'adresser à H V BAXTER, 79, Commune.

Pour passage ayant de magnifiques emménagements pour passagers de chambre et entrepont, s'adresser au capitaine à bord au poteau No 3, 3me Municipalité. 21 oct

Pour la Havane—Le brick paquebot de première classe ADAMS GRAY, capitaine Schneidan, ayant une partie de son chargement engagé, partira sous peu. Pour reste du fret ou passage, ayant de beaux emménagements, s'adresser au capitaine à bord ou à
JOSEPH MITCHEL,
18 oct 36 rue Poydras

Pour le Havre—Le paquebot régulier et fin voilier EMPEROR, capitaine Fedrick, est maintenant en charge pour le port ci-dessus, et partira dans le plus bref délai. Pour le fret, s'adresser à H V BAXTER,
79 Commune

Pour passage, ayant de magnifiques emménagements de chambre et pour passagers d'entrepont, s'adresser au capitaine à bord en face du marché aux légumes, Première Municipalité. 8 oct

Pour le Havre—Le navire de vitesse et fin voilier, paquebot régulier J C HUMPHREYS, capitaine Badger, est maintenant en charge pour le port ci-dessus, et partira dans le plus bref délai. Pour fret, s'adresser à H V BAXTER,
25 sept 79, rue de la Commune

Pour passage, ayant de beaux emménagements, s'adresser au capitaine à bord au poteau 25, 3e Municipalité.

A VENDRE par le soussigné, en débarquement du navire Miltiades, de Bordeaux:
300 barriques vin rouge ordinaire,
10 do do vieux,
20 barils vin blanc Haut Sauterne;
10 do do do;
400 caisses vin rouge;
74 quarts pipe eau de vie de preuve,
175 caisses fruits à l'eau de vie;
25 do de 40 demi boîtes sardines à l'huile;
10 do petits pois conservés;
2 do thon mariné.
CHARLES CAVAROC,
11 nov 30 rue Bienville

A VENDRE par le soussigné, en débarquement des navires Pulaski et Brunswick, de Bordeaux:
56 caisses fruits au jus, de Teyssonneau;
46 do de 40 demi boîtes sardines à l'huile;
105 do absinthe Bouvegnet, Brunetot & co;
11 do vin de Tochay;
37 do cerises à l'eau de vie.
CHARLES CAVAROC,
11 nov 30 rue Bienville

CACAO—Sacs Guayaquil, à vendre par
1 nov B VALLE, 11 Magasins