Compagnie d'Assurance de Liverpool.

Capital : [illegible] $1,000,000.
Surplus : [illegible]

Directeurs à New-York :
JAMES BROWN, Président.
FRANCIS COTTENET, Vice-Président.
George Barclay, Mortimer Livingston, W. S. Wetmore,
Mark W. Collet, Royal Phelps,
C W Faber,
ALFRED PELL, Secrétaire-résident.

Directeurs à Liverpool :
WM. NICOL, Président.
JOSEPH C. EWART—JOSEPH HORNBY, Vice-Présidents.

Directeurs à Londres :
WM. EWART, M. P., Président.
GEO. FREDERICK YOUNG, Vice-Président.
Sir Wm. P. De Bathe Bart.
BENJ. HENDERSON, Secrétaire résident.

Compagnie d'Assurance des Négociants.

RUE ROYALE, ENTRE DOUANE ET CANAL.

LA Direction prévient les habitants du 2me municipalité (3me District) que pour leur faciliter les relations avec cette compagnie, elle vient d'établir un bureau rue des Champs-Elysées, No 16, maison Caldwell. Cette branche de la compagnie, de même que la compagnie mère, fera des assurances contre les risques de l'incendie, et sous la direction de MM.

John Pemberton, P. J. Forstall,
W. C. C. Claiborne, F. Stevenson,
Alcée Bastie, G. De Feriet,
J. B. Dolhonde, Ed. Soniat,
J. Kavanagh.

Cette Branche de la Compagnie entrera en opération le 5 du courant.
JOHN PEMBERTON, Président.
Nlle-Orléans, le 20 avril 1852.

COMPAGNIE D'ASSURANCE MUTUELLE DU CRESCENT.

CONFORMÉMENT aux stipulations de sa charte, la Compagnie soumet le bilan suivant :

Montant des primes reçues pour l'année finissant le 12 juillet 1852 ... $502,917 24
Montant des primes sur les assurances non expirées, finissant le 12 juillet 1851 ... 94,216 47
$597,133 71

Sur lesquelles on a reçu :
Primes sur l'incendie ... $383,305 15
Primes sur la marine ... 194,591 65
Primes sur les rivières ... [illegible]
Primes sur la vie ... 12,915 38

Primes à déduire sur assurances non expirées ... 106,105 15
Primes remboursées ... 18 982 46
$125,088 50

Primes gagnées pour l'année finissant le 12 juillet 1852 ... $472,050 12

Payés à la même période comme suit :
Pertes sur les incendies ... [illegible]
Pertes sur la marine ... [illegible]
Pertes sur les rivières ... 145,055 00
Pertes sur la vie ... [illegible]

Assurance renouvelées, dépenses, etc. ... [illegible]
Moins les intérêts, Escomptes, etc. ... [illegible]

Profit net pour l'année finissant le 12 juillet 1852 ... $184,390 66

La Compagnie a l'actif suivant :
Montant payé en comptant sur propriétés foncières ... $ 85,719 76
Billets à recevoir, primes ... 277,442 30
Bons et hypothèques sur propriétés foncières dans la ville de la Nouvelle-Orléans, évalués le double que le montant prêté ... 138,917 00
Montant dû sur les primes et en collection ... 14,935 45

Balance en caisse ... $122,110 22
Total ... $619,114 42

État de la Louisiane—Paroisse d'Orléans, ville de la Nouvelle-Orléans—Qu'il soit connu, que le 30 juillet 1852, devant le soussigné, juge de paix dûment et pour la susdite ville et paroisse, a personnellement comparu Chs. J. Mansoni, secrétaire de la Compagnie d'Assurance Mutuelle du Crescent de la Nouvelle-Orléans qui, après avoir été assermenté, conformément à la loi, déclare que le tableau qui précède est correct et véritable dans le livre de la dite Compagnie.

(Signé) CHS. J. MANSONI, secrétaire.
Fait et assermenté par devant moi, ce 30 juillet 1852.
(Signé) C. V. FONTE.
2nd Juge de Paix de la paroisse d'Orléans.

La direction a résolu de payer un intérêt de six pour cent sur les certificats de profits pour les années 1850 et 1851, aux détenteurs ou à leur représentants légaux, à dater de 6 sont proclamés.

Elle a aussi déclaré un dividende de "Trente pour cent" sur les primes gagnées par la Compagnie, pour l'année finissant le 12 juillet 1852. Pour lesquelles primes des certificats seront délivrés à dater du second lundi de septembre prochain.

(Signé) THOMAS A. ADAMS, Président.
M. GREENWOOD, Vice-Président.
C. J. MANSONI, Secrétaire.
Nlle-Orléans, 31 juillet 1852.

—ADMINISTRATEURS.—

Thomas A Adams,	Samuel Bell,	Glendy Burke,
M Greenwood,	J W Zacharie,	John D Bein,
M M Wright,	David Hadden,	J W Stanton,
Wm P Converse,	Louis De Saulles,	A Barelli,
George Jonas,	John M Bell,	R B Summer,
J Tuyes,	Ft Camerden,	C T Buddecke,
P Fourchy,	J Rafford,	G B Hawkins,
F Simms,	M O H Norton,	W P Vredenburgh,
Thos J Dix,	A J Mummy,	Sam H Kennedy
Wm Pillsbury,	J W Stone,	Hugh Wilson,
C J Mosher,	J W Carroll,	W G Robinson.

Home Mutual Insurance Company of New-Orleans.

AYANT un capital de $273,500 est prête à assurer sur le Feu, les risques de Rivière et de Mer, au bureau de la Compagnie, 46, rue du Camp.

Toute personne s'assurant à cette institution devient intéressée à son succès, et les profits sont divisés parmi les assurés à ladite Compagnie. Ses fonds sont placés avec sûreté et peuvent être investis à la discrétion des directeurs.

Cette Compagnie offrant une double sous le principe d'assurance mutuelle, et les directeurs pensent que le fond capital ($273,500), offre une ample sécurité aux détenteurs de polices.

Les livres de la Compagnie seront toujours ouverts et prêts à être inspectés par ceux qui voudront s'assurer.

ALEXANDER BROTHER, Président.
JOHN H. OWEN, Vice-Président.
J. H. WHEELER, Secrétaire.

Directeurs :

John C Goodrich	John R Shaw	J G Cocks
John Rodenburg	John Thomas	H V Baxter
W H Lockhard	J J Green	T B Taylor
Manuel White	Saml Stewart	W L Lanier
R W Milbank	S O Nelson	Wm Tutts
John O Woodruff	F Shaw	S de Visser
William Knox	E G Rodgers	Robb Dyas
Rufus Mellheny	S L Levy	W Bogart
J A Dougherty	A H May	J W Gayle
J E Caldwell	J P Harrison	J J Rabson
John H Owen	John Hall	

AGENCE DE LA COMPAGNIE D'ASSURANCE MUTUELLE DU SOLEIL.

Nouvelle-Orléans, 10 novembre 1852.

L'ÉTAT suivant présente la situation actuelle de la Compagnie, qui continue à assurer contre le feu, les risques de mer et de rivières.
L. MATHEWS, Agent.

BUREAU DE LA COMPAGNIE D'ASSURANCE MUTUELLE DU SOLEIL.
New-York, 1er novembre 1852.

[illegible]

Total des primes ... $1,786,346 51
Primes gagnées pendant l'année, expirant ... 1,398,962 97
Primes rentrées ... 123,653 91
Bénéfices sur les primes, net ... $1,415,609 06
Pertes pendant la même époque sur les risques de mer ... $ 620,072 02
Sur navigations intérieures et les risques de transports ... 126,079 53
Sur les incendies ... 215,174 14
$1,002,395 69
Assurances renouvelées pendant l'année ... 57,169 31
Dépenses pendant l'année ... 30,684 63
$1,115,697 73

Profits net ... $ 300,442 63
Les profits de la Compagnie, jusqu'au 4 octobre 1851, pour lesquels des certificats ont été délivrés, s'élevant à ... 2,170,380 50
Profits additionnels du 4 octobre 1851 au 4 octobre 1852 ... 300,422 63
$2,470,806 13
Certificats payés jusqu'en 1849 ... 1,170,363 50
Avoir net au 4 octobre 1852 ... $1,300,442 63

Le 4 octobre dernier, la Compagnie possédait à son avoir les valeurs suivantes :

Bons et hypothèques ... $ 254,605 00
Actions prêts sur actions ... 348,481 55
Propriétés foncières ... 145,425 00
Comptant ... 50,035 00
Intérêt accru sur actions, bonds, hypothèques et prêts ... 21,560 00
Billets à recevoir ... 963,776 71
Comptes de primes non collectés, comptes de diverses Compagnies d'Assurance, etc. ... 37,609 02
$1,803,686 44

La direction a déclaré ce jour un dividende de vingt-cinq pour cent sur les primes gagnées pendant l'année finissant le 4 octobre 1852, et pour lequel des certificats seront délivrés à dater du 1er janvier prochain.

Elle a aussi ordonné le paiement de six pour cent en espèces pour l'intérêt sur les scrips déjà délivrés et payables à dater du 1er novembre.

La direction a de plus résolu, qu'après avoir réservé un million de piastres, les certificats de profits délivrés pour l'année 1848, et vingt-cinq pour cent pour ceux de 1849, seront payés aux détenteurs ou à leurs représentants légaux, à dater du 31 décembre prochain. A cette date les susdits intérêts cesseront.

Par ordre de la direction,
JOHN WHITEHEAD, Secrétaire.

BUREAU DE L'EXECUTIF.

Baton Rouge, 20 décembre 1852.

PROCLAMATION.

Par Joseph Walker, Gouverneur de l'Etat de la Louisiane.

$300 de récompense.

ATTENDU que j'ai reçu un avis officiel d'un meurtre commis le 2 du courant, dans la paroisse d'East Feliciana, par Joseph Bell, sur la personne d'un nommé Crowley.

En conséquence j'ai jugé convenable de lancer ma proclamation, invitant tous les bons citoyens de l'Etat à prêter leur aide pour l'arrestation dudit meurtrier en sûreté, et offrant à cette fin, au nom de l'Etat, une récompense de $300 pour l'arrestation et la condamnation dudit Joseph Bell, et une récompense additionnelle de $200 pour l'arrestation et la condamnation de James Bell, son complice. Ils sont tous deux jeunes et ont les cheveux et les yeux noirs. Joseph est âgé d'environ 27 ans et James d'environ 25.

Donné sous ma signature et le sceau de l'Etat, en la ville de Baton-Rouge, ce 20 décembre 1852 et de l'Indépendance des Etats-Unis.
(L. S.) JOSEPH WALKER.
Par le Gouverneur,
CHARLES GAYARRE, Secrétaire d'Etat.

CUISINE EN FER DE WEST,

Améliorée récemment à New-York.

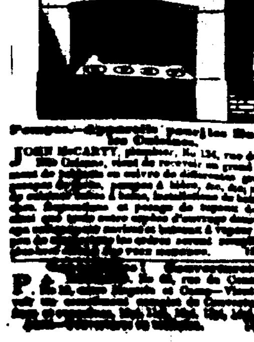

Pompes—Appareils pour les Bains de Gaz.

JOHN McCARTY, plombier, No 134, rue du Camp, Nlle-Orléans, vient de recevoir un grand assortiment de [illegible]

[illegible]

P. [illegible] rue du Canal, entre Magazine et Camp [illegible]

[illegible] CHEMIN DE FER DE LA NLLE-ORLEANS [illegible] de Carrollton.

LIGNE DE CARROLLTON—Départs des chars de la Nouvelle-Orléans :
Chars à cheval—6 1/2 et 7 1/2 h. a. m.; 8 1/2, 10 [illegible] 11 1/2 h. p. m.
Chars à vapeur—à [illegible]

De Carrollton.
Chars à cheval—5 1/2 h. a. m.; 5, 6 et 10 heures p. m.
Chars à vapeur—[illegible]

☞ Les arrangements de l'été commenceront le troisième lundi de février et finiront au second lundi de novembre.

Ligne de Lafayette.

Ces chars partent et [illegible] au Dépôt, rue [illegible]

Départ des chars
En hiver, de Lafayette ... 6 1/2 7 1/2 h. a. m.
[illegible]

☞ Avis—Des trains supplémentaires de chars pour parties de plaisir, excursions, &c. partiront lorsqu'on le demandera, aux heures ci-dessus mentionnées.

Ligne d'Omnibus de Lafayette et de la Nouvelle-Orléans.

HART, THOMAS & Co informent le public que les départs de leurs voitures auront lieu à dater de ce jour, comme suit :

De la rue Jackson, Lafayette :
Première voiture, à ... 6 heures A. M.
Dernière voiture, à ... 8 heures P. M.
De la rue de la Douane :
Première voiture, à ... 6 1/2 heures A. M.
Dernière voiture, à ... 8 1/2 heures P. M.
Départ du bas de la ville ; De la Douane à Jackson, Trafalgar [illegible] :
Première voiture, à ... 6 heures A. M.
Dernière voiture, à ... 7 1/2 h. P. M.
De la rue de la Douane :
Première voiture, à ... 6 1/2 heures A. M.
Dernière voiture, à ... 8 1/2 heures P. M.

Il n'est pas permis de fumer dans les omnibus.
Billets à 6 cents, à prendre par cent, et en paquets de dix. S'adresser aux conducteurs.

☞ Des plaintes nous ayant été portées contre les personnes fumant dans les omnibus, nous avons résolu qu'à l'avenir il ne sera plus permis de fumer dans nos omnibus soit qu'il y ait des dames présentes ou non. Nous informons en conséquence notre clientèle que cette règle sera désormais invariable.
23 déc. HART, THOMAS & Co.

B. TATOUT & Co.

DRY GOODS. 161, RUE DE CHARTRES ENCOIG. TOULOUSE,
Ont reçu par les navires Robert Kelly, Annawan et Annapolis du Havre, les articles suivants :

Un assortiment complet de poupées nues en peau, habillées et jouets de Paris,
Peignes à nœuds, démêloirs buffle et écaille,
Gants en peau, soie, laine, pour hommes, dames et enfans,
Soie à coudre, noire et couleurs assorties,
Galon fil assorti, agrafes et serpentine laine,
Bas gris et couleurs fantaisie pour enfans,
Boutons soie pour habits, dito coul. ass. pour robes,
Bourses soie et sachets garnis en perles,
Brosses à dents, à cheveux et à ongles,
Boites à ouvrage, aciers et palissandre,
Chapelets noirs et couleurs,
Médailles or et argent, colliers fantaisie,
Bretelles, fil blanc et gants assortis,
Cuillères métal et fer battu,
Toupies et coniques diverses qualités,
Un grand assortiment de parfumeries de Mailly,
50 grosses masques assortis.

Toujours en magasin :
Bas blancs, bleus et écrus pour dames et enfans,
Chaussons " " et rayées pour hommes et do
Fil par livre, noir, bleu et écru, de tous les Nos.
Veilleuses à l'aminute et autres,
Mouchoirs fil et façon madras.
Peignes ivoire, claveaux, boucles &c.
Papier, encre, cirage et plumes 1re. qualité.
Dépôt de poudre parfumée et de riz,
Allumettes 1re qualité, &c. &c.
18 nov B. TATOUT & Co.

A. STURZENEGGER & ETERROD,

44, rue Bienville, encoig. Chartres,

DRY GOODS. VIENNENT de recevoir par les navires Robert Kelly, Atlas, Corinthian et Globe, et offrent à la vente, AU PRIX DES MANUFACTURES

246 caisses de Marchandises sèches.
4 caisses Broderies françaises et suisses, Chemisettes, Manches, Cols, Jupons, &c., &c.
1 caisse Mouchoirs batiste brodés,
1 do Robes brodées sur mousseline, riches,
1 do Robes de soie écossaises,
1 do Robes grenadine, riches,
2 do Velours en pièces, noir et couleurs,
2 do Soieries noires, 2 caisses Gros de Naples coul.,
2 do Satins et satin de Chine, noir et couleur chamarrés,
1 caisse Damas noir riche, 1 caisse Poult de soie,
1 do Peluche couleurs,
1 do Florences couleurs et assorties,
2 do Cravates de soie, noires et en couleurs,
1 do Rubans satin, et 1 do Rubans Gros de Naples,
1 do Rideaux brodés en tulle, riches,
1 do Rideaux brodés sur mousseline,
1 do Mousseline à bouquets et ramages brodés, pour robes et mantelets,
3 caisses Mouchoirs damassés, à ramages,
2 do Mouchoirs fantaisie couleurs, brochées,
1 do Mousselines à carreaux,
6 do Mousselines suisses, blanches, unies et coul.,
1 do Jaconas unis et broches,
2 do Bruxelles coton et soie, riches,
1 do Chemises en toile,
1 do Chapeaux 1 paille grie, pour Phiver.
Mouchoirs Madras, Mouchoirs bleus et blancs, Mouchoirs en mousseline, brodés, à franges et imprimés, Mouchoirs Bayonne, Indiennes rouges, Ginghams, Batiste d'Ecosse, Cotonnades imprimées, Châles en mousseline et coton, Drap de billards, Éventails, Fusils, Vents riches Eau de Cologne, Cigares, Sardines, Fromages.
23 nov

Grande manufacture de Parfumerie française.

BEATMES & PONCELET,
84, rue de Chartres, vis à vis l'Abeille,
ET 283, RUE ST MARTIN, A PARIS.

C'ET établissement qui date à peine d'une année, grand de jour en jour et son développement qui jaloux de continuer à se rendre digne de la nombreuse clientèle qui a su apprécier la bonne fabrication et importation de ses produits, vient d'agrandir considérablement ses vastes magasins ; tout le second étage de cette belle manufacture vient d'être converti en un vaste magasin destiné spécialement pour messieurs les marchands de la campagne. Les articles considérables que cette maison tient d'Europe la mettent à même d'offrir des prix plus bas que n'importe quelle maison de cette ville. L'importance des affaires a obligé les propriétaires de cette maison à s'adjoindre un acheteur spécial sur la place de Paris afin de recevoir par tous les navires venant de France, un large assortiment d'articles de toilette et de fantaisie, ainsi que les nouveautés ; soit en gros et le détail au prix de Paris. Conditions libérales pour MM. les marchands.

Outre le matériel neuf et d'un nouveau système que cette maison vient de recevoir pour le perfectionnement des savons de toilette, elle a reçu par les navires Annawan, Annapolis, &c. &c. un grand choix d'articles pour brosses, tels que brosses à poudre en porcelaine, cristal porte-savons, argenterie ; flacons en cristal taillés-dorés, un grand assortiment de nécessaires ; de parfumerie, de pots, de la véritable eau de Cologne de J. M. Farina et de la célèbre pommade du docteur Dupuytren. 9 déc

DEPOT D'EAUX DE COLOGNE

supérieures à toutes celles connues sur la place.

P. LEFEBVRE,

76, Rue de Chartres, entre Bienville et Conti,

OFFRE à vendre au dessous des prix de Paris, de l'Eau de Cologne, qualité très supérieure, aujourd'hui parfaitement appréciée et estimée du plus grand nombre de connaisseurs, en bouteilles carrées, ainsi qu'en 1/8 litre, 1/4 litre, 1/2 litre et litre.

Très bonne qualité de 22 degrés à $1 50 le gallon
Supérieure qualité de 28 do à 2 50 do
Extra supérieure de 30 do à 3 00 do

Nos diverses qualités ne connaissent absolument que des amateurs purs, sont en premier choix, et personne qui voudra se rendre eu son odeur d'Eau naturelle, ou s'en servir comme cosmétique, pourra se convaincre que qu'ils peuvent avoir. Telle est la supériorité de notre Eau de Cologne qu'elle a été vue souvent rapporter une qualité telle avec toute autre. Nous recommandons aussi à ceux qui voudront se rendre un parti pour toilette, ce qui se vend ailleurs pour première qualité.
5 fév

Fabrique de Parfumerie et de Savon de Toilette.

L. BUSSY,

Rue de Chartres No 122, entre St-Louis et Conti,
MAISON DE GROS ET DETAIL.

CETTE MAISON, la première dans ce genre qui ait été établie en Louisiane et dont les produits ont obtenu une grande réputation dans cet Etat, vient de faire se réouverture et continuera comme par le passé, à vendre ses marchandises à des prix très raisonnables. L'assortiment de la maison L. Bussy est en moment considérable, et les marchands sont invités à venir visiter les échantillons avant d'acheter ailleurs. Les conditions quant aux prix et aux termes seront des plus libérales.

Reçu de Grasse par les divers arrivages de Marseille :
POMMADES et HUILE AUX FLEURS,—Au jasmin, à la rose, à la violette, &c., &c.
Extraits d'odeur, &c. 31mai

P. ALEXANDRE LANAUZE,

EN LIQUIDATION—*Vente au prix coutant.*

LE soussigné offre à vendre au No 28, rue de la Levée, entre les rues Conti et St Louis, son stock en gros ou demi gros AU PRIX COUTANT. Les marchands détaillants de la ville et de la campagne sont priés de venir examiner l'assortiment.
15 oct—3m P. A. LANAUZE.

CUISINES! CUISINES!

800 CUISINES, soit pour bois ou pour charbon, d'une grande variété de modèles et de grandeurs, depuis

$3 50 jusqu'à $350 00.

AUSSI :
Cuisines de l'Ouest,
à deux fours, n'ayant besoin d'aucune maçonnerie et fonctionnant parfaitement.

Ces cuisines sont recommandables par leur solidité et pour l'économie du combustible.—A vendre à des prix réduits, par B. MAUTRE & Co.,
23 sep 26, rue Condé

CHARLES BYRNE,

Manufacturier d'objets en cuivre, tole et ferblanc,
ET MARCHAND DE
POELES, GRATES, BARRES DE GRATES, &c.,
46 rue [illegible], 46.

A constamment en main un assortiment complet de Ferblanterie et d'articles en cuivre, poeles, tuyaux de poeles, &c.

Et en exécute sous le plus bref délai, à des prix raisonnables.

☞ Le plus grand soin sera donné aux ordres qui lui parviendront de la ville ou de la campagne.
19déc—6m

U. A. POLLARD. C. W. POLLARD. ALF. DOUCET

URIAH A. POLLARD & Co.,

No. 76, rue du Canal, entre Chartres et Levée,

NOUVELLE-ORLEANS.

IMPORTATEURS DE QUINCAILLERIE,
Parfumerie, Mercerie, Sacs, Peignes, Articles de Fantaisie.

Les marchands de la Ville et de la Campagne sont avisés à venir examiner leur assortiment, avant de faire leurs achats. 28nov—1an

PATE DE SMILBING.—A vendre à l'arrivée du navire Geo Taylor, attendu prochainement :
20 caisses pâte de réglisse de 1re qualité
WILLIAMSON, ZABATIN & Co.
17déc 30 1/2, rue Poydras

Aux Amateurs de BELLES VOLAILLES.

LE soussigné offre à vendre un assortiment de volailles de choix, de toute âge, comprenant toutes les plus grosses races et provenant de la plus belle collection qui ait jamais été importée dans le Sud.

Son assortiment, qui fait l'admiration de tous ceux qui l'ont vu, se compose en partie de "Cochinchine royaux," "Shanghaes en couleur," "Shanghaes blancs," "Shanghaes noirs," "Brahma Pootra," "Gueldre," "Poland" "Polonaises Spanglés," etc. etc.

Des œufs frais (pour la couvée) des qualités ci-dessus désignées, seront emballés avec soin pour l'exportation.

Les amateurs désireux de volailles qui désirent se procurer des races pures, peuvent adresser leurs ordres par lettres au délitreurs à
A VERLOINDE GRUY, 26, rue Conti
ou au No 328, rue des Remparts, entre Hôpital et Quartier, où le public en général est invité à venir les examiner. 8 oct—1an

EN débarquement du navire Oceana, venant de Bordeaux :
68 barriques vin rouge C. C. Queyries, 1846,
16 do do J. G. Fresne, 1846,
3 do do C. C. La Mission, 1847,
[illegible] caisses vin rouge C. C. Haut Brion La Mission, 1841, 1844, 1846, 1848, à vendre par
CAVELIER & MAXENT,
2 nov 126, rue Royale

Esclaves à vendre.

UN grand choix d'esclaves de la Virginie et du Maryland est offert en vente, au coin des rues Esplanade et Moreau. [illegible]
WALTER L. CAMPBELL.
1nov—4m

[illegible]

CHERRY PECTORAL DE AYER,

pour la prompte guérison de la toux, des rhumes, de l'enrouement, de la bronchite, de la coqueluche, du croup, de l'asthme et de la consomption.

UN essai de plusieurs années, loin de diminuer la confiance publique, a ajouté à ce remède une vogue [illegible]

[illegible]

Préparé et à vendre par JAS. C. AYER, Chimiste, Lowell, Mass.
En vente chez J. WRIGHT & Co., 151, rue de Chartres, N.-Orléans
Agents pour la vente en gros et en détail.
Et par les Pharmaciens dans tous les Etats-Unis.
15déc—3m

LE RHUMATISME PEUT ETRE GUERI.

Nous avons maintenant à vendre le Célèbre Remède de Mortimore pour la

GUERISON DES RHUMATISMES et la PURIFICATION DU SANG.

CE SPECIFIQUE A ACQUIS UNE GRANDE POPULARITE partout où il a été introduit, comme étant le remède le plus efficace dans ce terrible maladie. Il a déjà guéri des milliers d'individus affectés de cette infirmité sous toutes ses différentes formes, depuis l'inflammation avec enflure et affectation des jointures, jusqu'au cas d'une vieille maladie chronique de dix et vingt ans de durée. Les personnes qui ont fait usage des eaux minérales, employé les liniments les plus en vogue pour les frictions et qui ont été traitées par les médecins les plus habiles, soit de ce pays ou même de l'Europe, ces personnes qui n'ont point, par tous ces moyens, obtenu une entière guérison. [illegible]

Jugement rendu le 12 novembre 1852 et signé le 30 novembre 1852.
W. V. ALEXANDER & Co. New-York
A vendre par J. WRIGHT & Co., No 151, rue de Chartres, N. O.
Et par E. MACPHERSON, No 38, rue du Camp
15déc—1an 3 p s e t c.

ESSENCE DE GINGEMBRE de la Jamaïque DE F. BROWN.

CETTE essence est une préparation d'un mérite rare. Les vertus en sont incalculables pour les diarrhées ordinaires, les commencements de choléra, en un mot, pour tous les cas d'affaiblissement des organes digestifs. L'efficacité de cette essence se fait surtout remarquer aux époques où le choléra sévit et pendant les maladies d'été auxquelles les enfants sont sujets.

AVERTISSEMENT.—Assurez vous de l'authenticité de l'Essence qui n'est préparée que par F. Brown, à son dépôt de produits chimiques et pharmaceutiques, au coin N. E. des rues Cinquième et Chesnut, Ph. ladelphie, à vendre par tous les pharmaciens bien connus aux Etats-Unis.

En vente chez J. WRIGHT & Co 151, rue de Chartres. 11 déc—1a

MALADIE DE FOIE, DYSPEPSIE, JAUNISSE.

FAIBLESSE CHRONIQUE OU NERVEUSE, MALADIE DE L'AISNE ET TOUTES LES MALADIES PROVENANT DES DESORDRES DU FOIE ET DE L'ESTOMAC :

TELLES que constipation, hémorroïdes, étourdissements, aigreurs à l'estomac, nausées, cardialgies, dégoût pour la nourriture, pesanteur à l'estomac, rapports, flatuosités, vertiges, respiration brève et difficile, mal de cœur, [illegible]

Les maladies ci-dessus pourront être guéries d'une manière efficace par le

Célèbre Amers Allemands du Dr. HOOFLAND,
préparés par le
Dr. C. M. JACKSON,
No 120, rue Arch, Philadelphie.

[illegible]

VERMIFUGE CANADIEN DE WINER,

Garanti purement végétal.

REMÈDE PROMPT ET SUR CONTRE LES VERS.

C'EST un fait incontestable, établi par l'expérience et le témoignage des médecins les plus distingués, que les trois quarts des maladies qui enlèvent les enfans par milliers sont causées par les vers. [illegible]

TEMOIGNAGE DES MEDECINS.

[illegible]

G. O'REILLY, Licencié du C. R. des chirurgiens, en Irlande, &c.
G. W. DICKINSON, Membre du C. R. des chirurgiens, à Londres, &c.

Lettre du Rév. J. Flanagan, de Binbrook, C.W.

Monsieur J. Winer, j'ai fait l'essai de votre Vermifuge Canadien avec le plus grand succès. [illegible]
JOHN FLANAGAN.

☞ Les médecins emploient le Vermifuge de Winer, parce qu'ils ont reconnu que c'était une préparation purement végétale et qu'ils pouvaient employer en toute confiance, sans danger et sans des précautions de la part des parens.

☞ Les agents du Vermifuge des reçu plus de mille certificats de médecins, négociants et membres du clergé, établissant tous ses propriétés utiles.

☞ Canada dans tous les cas.

Le Vermifuge est préparé par John Winer, chimiste à Hamilton, Canada, et par John Winer & Co., No 82, Maiden Lane, à New-York, seuls propriétaires aux Etats-Unis.

Vendu en gros et en détail, aux prix de manufacture, par J. WRIGHT & Co.,
1 jan—1 an, 3 p s 151, rue de Chartres.

PHILIPPE ALLENET,

No 25 et 35, rue de Chartres,

REÇOIT en ce moment par les navires Peter Marcy et Connecticut du Havre, et Benjamin Franklin de New-York :

[illegible]

J. BERNARD,

[illegible] Vieille Levée, entre Chartres et Royale [illegible]

[illegible]

El Maestro de Ingles.

(LE MAITRE D'ANGLAIS.)

Metodo practico para aprender a leer, escribir y hablar la lengua inglesa segun el sistema de Ollendorff, por FRANCISCO JAVIER VINGUT, profesor de la lengua Castellana y literatura de la Universidad de Nueva York, &c.

Vient d'être reçu et à vendre à la librairie de Franklin de J. FOWZER, Place Jackson. 23déc

LES YEUX.

G. DUHAMEL, opticien,
Rue de Chartres, 96,

VIENT d'arriver d'Europe avec un grand assortiment de lunettes et de verres pour toutes les vues. Il assure que toutes les personnes faisant usage de lunettes ou qui ont les yeux affaiblis, trouveront chez lui des verres d'une parfaite pureté, dont l'emploi leur produira une grande amélioration dans la vue. Ses montures sont très variées et du plus grand fini. Lunettes d'acier, dans comme des cheveux, dites indécomposables, lunettes d'or, élastiques, très légères, ne conservant point la marque. Lunettes et LORGNONS et LORGNETTES JUMELLES de toutes espèces, très légères, et toutes sortes d'INSTRUMENS D'OPTIQUE. Ses VERRES DE LUNETTES, fins, de Paris, périscopiques, concaves et convexes, blancs et de couleur ; les verres en cristal d'Ecosse ou en flint suisse, sont parfaits comme on n'en voit que très rarement. BOUSSOLES en or et argent doré, pour horlogerie, ainsi que des Longues-vues et Thermomètres Tom Pouce, aussi pour horlogerie, du travail le plus délicat. INSTRUMENS D'ARPENTAGE : Théodolites, Graphomètres, Boussoles, &c. Mathématiques très variés et très forts. Longues-Vues de marine et de terre, Jumelles de marine, Longue Vues pour aux courses les distances. Boites de compas, depuis $2 jusqu'à $60. Balances de pharmaciens et pour peser l'or. INSTRUMENS de PHYSIQUE ET DE CHIMIE : Baromètres et Thermomètres de toutes sortes, pour les navires et de maison, riches et ordinaires, Hygromètres de Saussure, en cuivre, et Capucine. Machines électriques à plateau, pour écoles, et Piles galvaniques de Grove et de Bunsen. Pèse-Liqueurs de toutes sortes, en verre et en argent. Modèles de machines à vapeur, en cuivre, Manomètres, Sabliers, Règles divisées, Mesures américaines, Roulettes et Planètes, Mètres, Fers aimantés. LANTERNES MAGIQUES et Fantasmagories de toutes dimensions, avec un grand assortiment de Tableaux. Etuis de lunettes, de toilette et ordinaires, en gros et en détail ; Dessins de vivières, &c., &c., &c. Lunettes en argent, acier, german silver, en gros, pour les marchands de la campagne, ainsi que des verres par douzaines.

Toutes les réparations d'instrumens sont faites avec le plus grand soin et à un prix raisonnable.
On change les verres de lunettes 2 nov—3m

Compagnie de la Poudre de Hazard.

C. T. BUDDECKE & CO.,
Agents, rue Tchoupitoulas, No 100.

AYANT été nommés agents de cette grande manufacture, nous informons l'honneur d'annoncer au commerce que nous sommes maintenant prêts à remplir promptement tous les ordres qui nous seront donnés, quelle que soit la quantité. La qualité de la poudre de la Compagnie du Hazard est non seulement garantie pour n'avoir jamais été surpassée, mais est en outre considérée comme supérieure à toutes les autres marques ; ce qui a été prouvé partout où elle a été introduite et où elle a été connue. Cette manufacture de poudre est sans contredit la plus grande des Etats-Unis. Nous nous efforcerons en tout temps de tenir un grand assortiment de poudre de tir, de mine, de baril et de bardeaux, de toutes les qualités en usage, poudre sportive de chasse, poudre à canon, etc., etc., aux prix établis. Les ordres venus de la campagne seront promptement remplis. Il importe que les marchands qui vendent à bon marché sur la place nous demandent en tout temps eu tout endroit, pour en ordre laissé à notre magasin.
C. T. BUDDECKE & CO.,
9dec—1an 100, Tchoupitoulas.

L'Académie d'Ecriture et de Tenue des Livres

de DOLBEAR (établie en 1832) No 106, rue du Canal (ancien No 36) est ouverte tous les jours de 7 heures du matin à 9 heures du soir.

Les citoyens et les étrangers sont invités à venir visiter cet établissement.

Il y a une salle de réception affectée spécialement aux visiteurs. Tout le monde peut acquérir une belle écriture et la connaissance de la tenue des livres en pratiquant de bonnes leçons.
20 nov RUFUS DOLBEAR, 106, rue Canal

MAGASIN DE CHAUSSURES,

Encoignure Royale et Dumaine

VENTES EN GROS ET EN DETAIL.

POUR DAMES.

Bottines claquées, unies, à guêtre boutonnées, en chevreau, en prunelle ou satin français, noir ou de couleur, avec ou sans talons.

Brodequins maroquin, chevreau noir et bronzé, tampico, vernis, à empeigne de daim double semelle,

Souliers décolletés, satin blanc ou noir, chevreau noir ou bronzé, vernis, maroquin.

Pantoufles dans tous les genres et pour tous les goûts.

Pour enfans et jeunes demoiselles.
L'assortiment le plus complet de toutes sortes de chaussures qui se fabriquent aux Etats-Unis.

Pour hommes.
Bottes veau vernis, cirées, Molière, escarpins, brodequins, nullifiers, bottines à boutons, lacets Monroe Monterey, &c. &c., le tout de très bonne qualité et des prix excessivement modérés.

Pour jeunes garçons
Bottines à boutons, en castaille, satin français, chevreau claqués, vernis, &c., &c.
Bottes, brodequins, Molière, escarpins &c. en veau ciré ou verni.

AUSSI :
Pour domestiques des deux sexes.
Chaussures chevillées ou cousues, de travail ou habillées, dans tous les prix et qualités.

Bien que l'assortiment du magasin dans toutes les chaussures ci-dessus dénommées soit des plus complets, les personnes qui préféreraient commander leurs chaussures, pourront, en toute confiance, être assurées que leurs ordres seront exécutés dans le plus bref délai possible, ayant toujours le temps à faire convenir, et entièrement satisfaire, chaque travail qui en présente un [illegible].

On reçoit des ordres pour chaussures créoles, de tous les marchands de la ville et de la campagne, pour quelque quantité et à des conditions. [illegible]

☞ En débarquement du navire Connecticut, capitaine C. Williams :

20 douzaines souliers satin blanc, 20 do tiges de bottines en satin français noir, claquées, guêtres prunelle, satin noir, vernis, 20 dito dito dito satin, 20 dito dito dito dito haute guêtre et talonnette à boutons, 5 dito dito dito en chevreau claquées, vernis à bouton, pour hommes, 12 dito dito dito en satin laine décolleté.

Pantoufles chevreau doré, broderie découpée,
Do velours, brodées au passé, garnies dentelle à aiguille,
Pantoufles satin, broderie riche,
Do do bordure cygne,
Sorcière chèvre à patins
Do claquées, vernies à élastique,
Do do joinier, brodées couchonné.
A vendre au magasin de chaussures, encoignure Royale et Dumaine. 31 déc

Pour ces diverses Consignations.

10 Estagnons eau de fleur d'oranger.
6 caisses absinthe Terrin & Lecoultre,
6 caisses absinthe Sauvagéol,
20 " eau de fleur d'oranger,
10 " prunes à l'eau de vie.
5 " poires "
10 " abricots "
30 " vin muscat Frontignan.
10 " vermouth.
20 " grand vin château Léoville.
En magasin et à vendre par
L. MAJESTE, Commissionnaire,
26sept 115, rue de Chartres.

SARDINES A L'HUILE—10 caisses en boites et demi boites, à vendre par
P. LONGIS & GRATIAA,
27 déc 20 rue de la Douane

TRUFFES DU PERIGORD—600 boites et demi-boites, en magasin et à vendre par
P. LONGIS & GRATIAA,
27 déc 20 rue de la Douane

PETITS POIS—4000 boites et demi-boites, à vendre par P. LONGIS & GRATIAA,
27 déc 20 rue de la Douane

CEPES A L'HUILE ET CHAMPIGNONS—1500 boites et demi-boites, à vendre par
P. LONGIS & GRATIAA,
27 déc 20 rue de la Douane

PATES TRUFFES—3 caisses en demi-boites pâté truffés assortis, à vendre par
P. LONGIS & GRATIAA,
27déc 20 rue de la Douane

GALANTINES TRUFFÉES—8 caisses en boites de dimensions assorties, à vendre en lots à la convenance des acheteurs, par
P. LONGIS & GRATIAA,
27 déc 20 rue de la Douane

VINS ROUGE ET BLANC—30 barriques vieux vin rouge C. Larrieu,
40 barriques bon vin rouge ordinaire.
20 do do do blanc Sauterne.
100 caisses do do rouge.
200 do de Muscat Frontignan.
20 do do do supérieur.
100 paniers champagne, qualité supérieure, à vendre au magasin par P. LONGIS & GRATIAA,
27 déc 20 rue de la Douane

PORT WINE—30 barils Port Wine très vieux, à vendre par P. LONGIS & GRATIAA,
27 déc 20 rue de la Douane

NAVIRE Wm. Nelson—30 paniers champagne qualité très supérieure, à vendre à bas prix en débarquement, par P. LONGIS & GRATIAA,
[illegible] Douane

EAU DE VIE—40 quarts et [illegible] de vie F. A. Potteria.
46 quarts marque Reine Berthe, [illegible] de la douane, à vendre par P. LONGIS & GRATIAA,
27 déc 20 rue de la Douane

SHERRY ET MADERE—Les consignés ont toujours en main un assortiment des vins de la maison Lecave et Rubamque, de Cadix, qu'ils offrent à vendre par lots à la convenance des acheteurs et à des conditions très libérales.
P. LONGIS & GRATIAA,
27 déc 20 rue de la Douane

NAVIRE Marchand—300 barriques vin rouge de Marseille, de F. Grousset,
300 quarts Porto doux ; 100 do Madère,
100 caisses vin vermouth, en débarquement et à vendre par P. LONGIS & GRATIAA,
27 déc 20 rue de la Douane

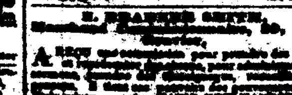

SANGSUES, SANGSUES. Sangsues, RUE ST-PIERRE, no 191, [illegible] DE M. RIBOURI.

28000 SANGSUES Hongroises et Suédoises, récemment arrivées et à vendre en gros et en détail [illegible]

H. BRABBOIS SMITH,

[illegible]

A REÇU [illegible]

VENTES JUDICIAIRES.

[illegible] WILLIAM, [illegible]

JAMES F. FERRET, Sh'f. [illegible]

De Beauregard vs. Charles Arceneaux & Co.

CINQUIEME Cour de District de la Nouvelle-Orléans—No [illegible]. En vertu d'un writ de fieri facias à moi adressé par l'honorable Cinquième Cour de District de la Nouvelle-Orléans, dans l'affaire ci-dessus, je procéderai le mercredi, 12 de janvier 1853, à dix heures du matin, au magasin situé rue Conti, No 14, à l'adjudication de :

Deux mulets et leurs accessoires.
Saisis dans l'affaire ci-dessus.
Conditions—Comptant au moment de l'adjudication.
JAMES F. FERRET, Sh'ff.
31 déc—[illegible] de la paroisse d'Orléans

AVIS JUDICIAIRES.

Succession de S. Shakespear.

DEUXIEME Cour de District de la Nouvelle-Orléans.—Avis est par le présent donné aux créanciers de la susdite succession et à toutes autres personnes que cela peut concerner, d'avoir à déduire sous dix jours à dater de la présente publication les raisons pour lesquelles le compte présenté par [illegible] ne serait point approuvé et homologué et les fonds distribués conformément audit compte.
Par ordre de la Cour. OCTAVE MOREL,
8janv—3m10 Député Greffier

Succession de Robert Thornbury.

DEUXIEME COUR de District de la Nouvelle-Orléans.—Avis est par le présent donné aux créanciers de la susdite succession, et à toutes autres personnes que cela peut concerner, d'avoir à déduire, sous dix jours à dater de la présente publication, les raisons pour lesquelles le compte présenté par John R. McGuire, exécuteur testamentaire, &c., de ladite succession, ne serait point approuvé et homologué, et les fonds distribués conformément audit compte.
Par ordre de la Cour. OCTAVE MOREL,
8janv—3m10 Député Greffier

Wm. J. Freeman vs. ses créanciers.

DEUXIEME Cour de District de la Nouvelle-Orléans—Avis est par le présent donné aux créanciers de la susdite succession, et à toutes autres personnes que cela peut concerner, d'avoir à déduire, sous dix jours à dater de la présente publication, les raisons pour lesquelles le compte présenté par Wm. Durbridge, syndic de cette faillite, ne serait point approuvé et homologué, et les fonds distribués conformément audit compte.
Par ordre de la cour. OCTAVE MOREL,
8jan—3m10 Député greffier.

Succession de J. R. Vienne.

DEUXIEME Cour de District de la Nouvelle-Orléans—Avis est par le présent donné aux créanciers de la susdite succession et à toutes autres personnes que cela peut concerner, d'avoir à déduire, sous dix jours à dater de la présente publication, les raisons pour lesquelles le compte présenté par Alfred Vienne, administrateur de la dite succession, ne serait point approuvé et homologué, et les fonds distribués conformément audit compte.
Par ordre de la Cour. OCTAVE MOREL,
8jan—3m10 Député Greffier

Succession de Charles Dubos.

DEUXIEME Cour de District de la Nouvelle-Orléans.—Avis est par le présent donné aux créanciers de la susdite succession, et à toutes autres personnes que cela peut concerner, d'avoir à déduire sous dix jours, à dater de la présente publication, les raisons pour lesquelles le compte présenté par George Legendre, curateur de ladite succession, ne serait point approuvé et homologué, et les fonds distribués conformément audit compte.
Par ordre de la Cour, OCTAVE MOREL,
8 jan—3m10 Député Greffier

L'ETAT DE LA LOUISIANE—Première Cour de District de la Nlle-Orléans.—Je, Antoine Trépagnier, député greffier de la 1re Cour de District de la Nlle-Orléans, certifie par le présent, que le 12 novembre 1852 jugement a été rendu dans cette Cour, dans l'affaire de Mme Marie Aglaé Rabouin, femme légitime de François Perrilliat, vs son mari,—No 7780—dans les termes et chiffres suivants, savoir :

La Cour considérant la loi et les témoignages produits dans cette affaire ;

Il est par conséquent ordonné, adjugé et décrété que la demanderesse Marie Aglaé Rabouin, femme de François Perrilliat, soit séparée de biens du défendeur, son dit mari, François Perrilliat, et que la communauté de biens et d'acquêts existant entre eux, soit dissoute ; et il est de plus ordonné, adjugé et décrété que ladite demanderesse recouvre dudit défendeur la somme de cinq mille quatre cent quatre-vingt-deux piastres et 61 cts ($5,482 61), montant de sa dot, et les frais du procès, avec le privilège et l'hypothèque garantie par la loi aux femmes mariées, ainsi que l'intérêt légal sur le tout jusqu'à parfait paiement.

Jugement rendu le 12 novembre 1852 et signé le 30 novembre 1852.
(Signé) JOHN C. LARUE, Juge.
En foi de quoi, j'ai apposé ma signature et le sceau de ladite Première Cour de District de la Nlle-Orléans, ce deuxième jour de décembre, l'an de Notre Seigneur mil huit cent cinquante-deux et la soixante-dix-septième année de l'Indépendance des Etats-Unis.
11déc A. TREPAGNIER, Dép. Greffier

DEUXIEME Cour de District de la Nouvelle-Orléans—Attendu que Greer B. Duncan a présenté une pétition à la Cour à l'effet d'obtenir les lettres d'administration de la succession de feu Daniel Webster décédé intestat : Avis est par le présent donné à tous ceux que cela peut concerner, d'avoir à déduire sous dix jours, les raisons pour lesquelles il ne serait pas fait droit à ladite pétition.
Par ordre de la Cour. OCTAVE MOREL,
5 janv—3m10 Député greffier

REMEDES pour maladies secrètes et médicaments patentés—Toutes les préparations de sirops, avec leur composées : toutes les espèces de schorpéfuites, ainsi que des sirops pectoraux, [illegible]

Sirops de toutes sortes, tels que framboises, orgeat, gros-eilles, coing, vinaigre, &c.
Pâtes de mou de veau, Regnault et pâte d'Arabie.
Vermifuges de toute dénomination ; parmi lesquels les véritables sucrées, bonbons vermifuges, mousse corse et mousse contre sucré, mousse de Corse.

Mousse.
Sondes, bougies, seringues.
Têtes de pavot, café de glands de chêne.
Herbes de Thorpiment, digest, camomille.
Extraits de réglisse, jujube.
Huile d'olive et de Florence.
Rouge pour blanchir, [illegible]
Essences de Néroli, petit-grain, &c.
Quinine allemand et française, et une infinité d'autres articles pour la médecine et pour les arts, à vendre en gros et en détail à la pharmacie de
1 janv A. SCHWAB, 40 Condé

REMEDES SECRETS

NOUVELLEMENT reçu par les navires Globe, Robert Kelly, Iora et Wm Nelson du Havre :

Rob Laffecteur, en grandes bouteilles
Rob de Boyveau Laffecteur, 1/2 bouteilles,
Rob antisyphilitique par Giraudeau de St Gervais,
Rob régénérateur du sang,
Capsules de Clark au copahu ferrugineux,
Capsules de Raquin, copahu pur,
Capsules à la térébenthine,
Dragées de [illegible]
Capsules d'huile de foie de morue,
Pilules de Lartigue, contre la goutte,
Pilules de Blancard,
Pilules de Vallet, pilules de Colbert,
Sirop pectoral de Lamouroux,
Sirop de Briant.
Sirop de vitriolum,
Sirop anti-scorbutique de Portal,
Sirop de [illegible]
Purgatif et vomi purgatif de Leroy,
Anti-glaireux de Guillé,
Odontine et élixir Pelletier,
A vendre en gros et en détail par
30 déc F. P. DUCONGE 20, rue de Chartres

Plombagine en barriques et barils,
Sel de soude en barriques,
Soude carbonate de soude en bar. et 1/2 bar.
Moutarde en grain et en poudre
Sucres en pains de cristaux, Rosées et molles,
Ondonneau en flacons de livre,
Pastilles de Menthe, de vanille, d'oranger &c.
Tamarins et café,
Salpêtre ordinaire et raffiné, de Dupont,
Brûlure de bois, rondes et ovales,
Do en faïence pour soda et dentiste,
Un envoi de plus pompe en moulure ;
Arrivés par le steamer du Havre à New York et attendus ici par le Cherokee, &c. à vendre en gros par H. BONNABEL, droguiste
31 déc anc. Natchez et Tchoupitoulas

A VENDRE.

Pilules de Blancard, à l'iodure de fer, capsules de Clanker, au fer et au copahu, de de Raquin, de de Mothes, pilules de Frank, de de Lartigue, pommade de Reimblé. Suspensoires, bandages, cautères, Bougies, sondes en gomme élastique, pois d'iris, papier à cautère &c.
Venus dernièrement du Havre et à vendre en gros par H. BONNABEL, droguiste
31 déc anc. Natchez et Tchoupitoulas

ELIXIR TONIQUE ANTI-GLAIREUX DU Docteur GUILLIE,

Médecin de la faculté de Paris, chevalier de la Légion d'Honneur, préparé par Dupont, pharmacien à Paris, rue Tiquetonne, No 14, sous les yeux et par les soins de l'auteur.

Pour la prompte expulsion des glaires ; pour la guérison de l'estomac humide, des rhumes, des fluxions catarrhales de poitrine, de la coqueluche, des aigreurs d'estomac ou des chancres, des vomissements, des palpitations de cœur, migraines, indigestions des enfans, des vers intestinaux et des accidents qu'ils occasionnent ; des coliques, des dartres glaireuses, des catarrhes de la vessie, de l'apoplexie séreuse, des maladies laiteuses, de la goutte et des rhumatismes, des fièvres ou petites blanches.

On doit toujours exiger l'instruction qui accompagne chaque bouteille, et s'assurer si les signatures de l'auteur et du pharmacien se trouvent sur l'instruction, ainsi que l'empreinte du médaillon en verre sur la bouteille et le cachet en cire verte sur le bouchon.
Dépôt à la Nouvelle Orléans chez
E. E. MOUGIN, Pharmacien,
Encoignure Dauphine et Douane,
Où 600 bouteilles du médicament ci-dessus viennent d'être reçues. 3 janv

PHARMACIE DE D. PERES,

ENCOIGNURE BOURBON ET TOULOUSE.
SEUL DEPOT DE
PASTILLES DE V. LEPERE,

si avantageusement connues pour la guérison des rhumes, catarrhes et autres affections de poitrine. La réputation méritée de ce médicament nous dispense d'en donner de plus amples détails, chacun pouvant du reste en trouver la composition dans tous les ouvrages de pharmacie.

Reçu aussi tout récemment un assortiment de spécialités françaises, à savoir :
Papier Fayard et Blayn,
Graine de santé du dr. Frank,
Fumigateur pectoral d'Espic,
Chocolat Menier,
Clysopompes et hydroclyses d'A. Petit,
Une grande variété d'instrumens en verre, seringues à bouts modérateurs, petits tampons à repassage, ventouses, bouts de sein, etc., Bandages élastiques, suspensoires, bandages fins et ordinaires. Produits chimiques &c. 26 nov

ALEXIS & LEVIS,

PHARMACIENS, successeurs de F. A. BERNARD, encoignure Royale et Bienville, font savoir aux consommateurs qu'ils ont repris la fabrication des eaux minérales gazeuses.

Ils ont constamment dans la pharmacie, par bouteilles et demi bouteilles, les eaux de seltz, soda, vichy, etc.

La limonade purgative au citrate de magnésie, sera toujours préparée avec la plus grande attention afin de ne pas manquer le double but que l'on est en droit d'attendre de ce médicament utile et agréable.

Les commandes pour la ville et la campagne seront exécutées avec soin et diligence. 13déc

HOPITAL DE LA RUE DU CIRQUE,

ENTRE PERDIDO ET POYDRAS.

CET établissement est dirigé aujourd'hui par les docteurs—A. Mercier—No 188, rue du Canal ; W. H. Williams, 137, rue Carondelet ; J. A. Bradbury, à l'hôpital.

Conditions :
Blancs et personnes de couleur libres, de $1 à $5 par jour.
Esclaves ... $1 par jour.
Une pharmacie bien approvisionnée est attachée à la maison. 8 nov—1an

BOTTES, Souliers et Brodequins.—
344 caisses en débarquement du steamer Empire City, du navire Gov. Hinckley et Remington, à vendre à des conditions libérales par
G. W. DUNBAR, 5 Magazine

DEMANDE—On a besoin dans une pharmacie, d'un commis, connaissant bien sa profession et parlant l'anglais et le français. Un homme qui réunit les conditions ci-dessus, serait assuré d'un bon salaire et d'un emploi permanent. S'adresser par lettre à la lettre H. No 30. "APPRENTISTE." 20 nov

BALANCE à vendre par le consigné, en débarquement du navire Général Berry, venant de Bordeaux :
[illegible] barriques vin rouge,
[illegible] barils vin blanc,
[illegible]
CHARLES GAYARRE, 20, Bienville

A [illegible]

MARCHANDISES.

[illegible]

Chapeaux.

[illegible]

Nouveautés.

[illegible]

Gravures.

Assortiment des plus variés et des plus riches, comprenant [illegible]

Gants.

[illegible]

Parfumerie.

Assortiment complet des [illegible]

Ombrelles.

[illegible]

Articles Divers.

[illegible]

Faïences, Porcelaines et Cristaux.

[illegible]

Cartes à Jouer.

[illegible]

Modes et Nouveautés.

ISAAC SAWIN,
44, rue du Camp, au premier,

A maintenant en magasin un assortiment complet :

Capotes soie pour dames,	Chapeaux paille pr dames
Rubans, Crêpes,	Fleurs artificielles,
Plumes, Florences	Fournitures pour modistes
Palmettes, Velours,	Toile épaisse,
Ruches, soie et coton,	Epingles,
Aigrettes,	Garnitures, etc., etc.

A toujours en magasin un joli assortiment de chapeaux brodés, commune. Tous les articles ci-dessus mentionnés méritent l'attention des acheteurs et seront vendus à des prix très modérés.
ISAAC SAWIN,
9nov 44, rue du Camp, au premier.

ARNOUX,

ENCOIGNURE STE-ANNE ET CONDÉ, No 14.

GANTS Jouvin à 75 cts la paire, garantis vrais ;
Do do légèrement tachés, à 60 cts ;
Cachemires fra apis de toutes couleurs
Cols brodés, dits mousquetaires ;
Do de riches, garnis ;
Chemisettes brodées ; mouchoirs brodés ;
Cols unis plats, à 40 cts et 60 cts ;
Mouchoirs batiste brodés ; manches brodées,
Rondes, broderie anglaise ;
Festons et entre-deux jaconat ; do do mousseline ;
Velours soie pour manteaux et mantelets, couleurs (assorties ;
Soieries damassées et écossaises pour robes ;
Satin à la reine, noir ; do do uni ;
Mousseline brochée pour rideaux et moustiquaires ;
Do unie ; do brodée à picots ;
Châles cachemir imprimé ; do do noir et demi-deuil ;
Le tout à des prix réduits. 4 déc

VICTOR,

No 16, rue St-Charles,

OFFRE en vente, les articles suivants de toilette, de mode et de fantaisie, qu'il a été choisir à Paris, pour sa nombreuse clientèle :

Chemises de toile, extra-fines, de Genève ;
do Jockey club, de devants de toile ;
do coton extra-fin et ordinaire ; de do couleur ;
Manteaux doublés, et en ouate ;
Caleçons, flanelle, mérinos, soie, coton et fil d'Ecosse ;
Chemises de laine, en flanelle, soie, coton, fil d'Ecosse ;
Caleçons, flanelle, mérinos, soie, coton et fil ;
Gilets flanelle, mérinos en fil d'Ecosse, soie et coton ;
do anglaises écrues et blanches, en mérinos ;
Cravates en satin noir et blanc, ... de longues ;
Cols-cravates façon anglaise, fantaisie, noire ;
do à ressort et à boucle ;
Nécessaires riches, pour dames et pour hommes ;
do de voyages, Boites à gants ;
Cave à liqueur, dernier modèle ; Cave à cigare ;
Mouchoirs batiste fine, à vignette ; Foulards ;
Cannes, ombrelles assortis de cingalais ;
Jone naturel, monture or et argent ;
Bâtons, façon ordinaire, pour verre ;
Parapluies, Parapluies en soie, Nos 28, 32, 34 et 36 pouces ;
Gants de Jouvin de couleur, de soie ;
Bretelles, du meilleur goût, Boutons ; Pendules ;
Objets d'art de fantaisie pour cabinet ;
Peignes d'écaille, brosses à tête en ivoire, écaille, buffle ;
Porcelaines, de chasse, Bretelles ; Boutons ;
Couteaux, ciseaux, rasoirs, &c. &c. ;
Fournitures de tout genre pour coiffeurs.

SALON DE TOILETTE,

Pour la barbe et les cheveux.

VICTOR se recommande à la nombreuse clientèle qui fréquente son salon. De grandes améliorations, des embellissements y ont été faits ; il est ouvert pour le public qui se plaît aux [illegible] 23nov—6b

Mme ROBERT,

No 158, rue Royale, encoignure Toulouse,

INFORME les dames de la ville et de la campagne qu'elle a reçu par les derniers arrivages son assortiment de marchandises d'hiver, choisi dans les premières maisons de Paris. Elle en a fait l'ouverture

Lundi 8 novembre.

On trouvera chez elle tout ce que le bon goût et l'élégance peuvent réunir : Manteaux, mantelets, lingerie, dentelles, broderies, robes, velours, fleurs artificielles, gants Jouvin, plumes, etc., parures pour bal, voiles pour mariées, éventails riches, voiles de deuil, etc.

Chapeaux et Capotes.

Des meilleures maisons de Paris. — Mme Robert espère, comme par le passé, mériter la bienveillance que les dames ont voulu lui accorder jusqu'à ce jour, ne faisant tous les efforts pour les satisfaire. Ses prix sont modérés. 23 nov—6b

FANNY PEYRE & Co.

Rue de Chartres No 54, entre Bienville et Douane,

A l'honneur de prévenir les dames qu'elle vient de recevoir par l'Empire City, un joli choix de beaux nouveautés et de coiffures en tous genres ; robes de bal brodées en perles, blanches et de couleur, robes de soie riches pour théâtre et soirées, robes guipées, à paletots, Lavallière, cannezous guipée, cols et manches ; soieries, toques et parures, voiles guipure et manteaux, Talma, Fages, en velours soie et drap, etc. Ainsi qu'un riche assortiment de manteaux qu'elle a toujours un stock des mieux assortis et qu'elle vendra toujours aux conditions les plus favorables. 30 déc

34, rue de Chartres, encoignure Douane
Ouverture de Modes et Nouveautés.
OLYMPE

A L'HONNEUR de prévenir les dames qu'elle vient de recevoir par les derniers arrivages de France un bel et riche assortiment de modes et nouveautés, provenant des meilleures maisons de Paris, composé principalement en chapeaux, capotes, velours, satin, drap, velours peluche, dentelles, blondes, et autres, Manteaux Page et Charles-Quint, Châles Ulysse, mantelets des formes les plus nouvelles et les plus gracieuses, Lingerie de Paris, gants Jouvin, dentelle valenciennes, robes de poult de soie, etc., etc., ainsi que plusieurs autres objets, manteaux de soie Boyadère et Albanaise, soirée Reine Hortense, Donna à paletôt, soie cravate brochés et Lavallière, et argent, bijouterie en or et argent, ainsi qu'une foule d'autres articles trop longs à détailler. Bijouterie, tabletterie, etc., etc., et qu'elle en fera l'ouverture lundi prochain, 8 novembre.

OLYMPE ayant mis tous ses soins dans le choix de toutes ses marchandises, ose espérer que les dames voudront bien lui continuer leur bienveillant patronage. 4 nov

Mme GERBER,

Encoignure Royale et Toulouse,

A l'honneur d'informer les Dames de la ville et des environs, qu'elle a reçu par les derniers arrivages de France et qu'elle recevra encore par le steamship Wm Penn, parti le 5 novembre de New-York :

Un assortiment complet de Modes et Nouveautés, consistant en Chapeaux, Capotes, Coiffures, Dentelles, Fleurs, Gants de peau et de soie, Lingerie de Paris, Manteaux et Mantelets, ainsi qu'un grand choix d'articles de fantaisie.

Les soins mis dans le choix de ces articles achetés dans les meilleures maisons de Paris, lui permettent d'espérer que toutes les Dames de sa nombreuse clientèle voudront lui continuer la bienveillance qu'elles lui ont accordée jusqu'à ce jour. 10nov

A VENDRE en magasin—150 barriques vin rouge de Bordeaux.
60 barriques Bergerac ; 10 do Catalogne ;
25 " vin rouge de Bordeaux ;
35 " Bordeaux pour famille ;
15 barriques Haut Sauterne ; 8 barils do ;
195 caisses de diverses qualités ;
30 " absinthe suisse et kirchenwasser ;
50 " vin Muscat ; 20 paniers Champagne ;
40 " fruits assortis.
500 paniers anisette, diverses qualités ;
20 caisses curaçao superfin ; 40 do marasquin ;
20 " eau-de-vie de Bouzick.
45 " Vermouth ; 150 de liqueurs assorties.
10 " eau de fleurs d'oranger ;
2 pipes genièvre de Hollande
15 quarts et barils de Cognac, diverses qualités.
10 de vieux Malaga do do
10 barils anisette commune rose et blanche ;
10 balles bouchons ; à vendre par
E. DECHAMPS.
9déc Rue Condé, No 67

LE soussigné offre de vendre—5 quarts de barrique eau-de-vie Cognac "Maglotre Castillon Jeune" 1825, reçus par le navire Wolf.
NADAU DU TREIL,
13déc 98, rue St-Louis

EN magasin et à vendre par le soussigné—Vin rouge de 1re qualité, Château Margaux en barriques ; de do do Château Lafitte en barriques, Château Margaux, Château Haut Brion et Château Lafitte en caisses.

Quarts pipes et octaves eau-de-vie de Cognac de différentes marques.
Vin blanc en barils.
Vieux whiskey Bourbon, vieux whiskey Monongahela, eau-de-vie pêche, vermouth, fruits à l'eau-de-vie, vieux rhum de la Jamaïque, vin de Madère, huile d'olive et autres articles.
NADAU DU TREIL,
13déc 98, rue St-Louis

VIN ROUGE—16 barriques C. C. La Mission
45 barriques Pessac 1846, pour famille,
15 do St-Julien médoc,
25 do St-Denis, bon ordinaire
144 caisses C. C. La Mission 1841,
150 do do 1844,
20 do do 1846,
25 do do 1846,
26 do de Haut-Talence 1841,
37 do de St-Estèphe Médoc, à vendre par
CAVELIER & MAXENT,
19oct 126, rue Royale.

FRUITS A L'EAU DE VIE—65 caisses assorties, en débarquement du navire Wolfe, de Bordeaux, à vendre par DUNTZE & IKER,
Royale et Conti

CHAMPAGNE Venage & Co—60 paniers Venage & Co à vendre par Fée DE FUENTES & Co
29 déc 22, Vieille Levée

AVANCES—Avances en comptant faites sur les consignations faites à nos amis de Bordeaux, par
Fée DE FUENTES & Co.
29 déc 22, Vieille Levée

VIN—Vin doux et sec de Malaga, dans les magasins de la douane, 75 barils vin sec de Malaga, 75 do vin doux, à vendre par
Fée DE FUENTES & Co
29 déc 22, Vieille Levée

CITRONS—160 caisses citrons frais venant d'être reçues et à vendre par
Fée DE FUENTES & Co
29 déc 22, Vieille Levée

Damejeannes ! damejeannes !

2000 Damejeannes de 1, 2, 3 et 5 gallons,
20 paniers bouteilles vides,
A vendre par PAUL JUGE FILS & Co.
29 déc 27, rue St-Louis

VERMOUTH, &c.—100 caisses vermouth Noilly & Cie.
20 caisses absinthe, à vendre par
PAUL JUGE FILS & Co.
29 déc 27, rue St-Louis

COUVERTURES [illegible]

CHAMAS [illegible]

VENTES A L'ENCAN.

PAR J. E. BLACHE & CO.

LUNDI [illegible] à 10 heures du matin, il sera vendu [illegible]

7 jan

PAR J. E. BLACHE & Co.

LUNDI 10 courant, à 10 heures du matin, il sera vendu pour compte de qui il appartiendra, à leur magasin d'encan, rue de Chartres, No 77 :

2 caisses guinghams à carreaux ; 1 caisse drap d'été bleu, une caisse drap double chaîne, 1 caisse mouchoirs soie couleurs brochés.

Le tout importé et avarié à bord du navire Connecticut, venant du Havre.
Conditions—comptant 7janv

Lot de grande valeur pour bâtisse, encoignure Canal et Tchoupitoulas, à des conditions libérales.

PAR J. A. BEARD & MAY, encanteurs.

IL sera vendu à l'encan, sans réserve, mercredi 12 du courant, à midi, à l'Arcade de Banks :

Le beau terrain pour bâtisse situé à l'encoignure Canal et Tchoupitoulas, dans l'îlet compris entre les rues Canal, Tchoupitoulas, Common et Front Levee, désigné sur un plan de l'arpenteur de ville Wm [illegible] sous le No 7, mesurant 39 pieds 7 pouces 6 lignes de front sur la rue du Canal, 99 pieds 11 pouces 6 lignes de profondeur et de largeur sur Tchoupitoulas, [illegible] ayant une ruelle de 12 pieds, le tout d'après un plan qui sera exposé à la vente.

Conditions—L'acquéreur assumera le paiement de $7,124 50 dans le 17 mars 1873, avec intérêts, avec billets payables semi-annuellement. L'intérêt de la somme due à l'Etat de la Louisiane, à raison de 6 0/0 d'intérêt par ans l'an, est de $7,178. La balance, comptant.

Acte de vente pardevant A. Mazureau, not. pub., aux frais de l'acquéreur. 7jan—6

Quartier général LEGION DE LA LOUISIANE.
Nouvelle-Orléans, le 3 janvier 1853—CHASSEURS DE [illegible]

Revue d'inspection—Ordre général No [illegible]. Conformément à l'ordre général No 21 du major général John L. Lewis, la Légion de la Louisiane prendra les armes et se réunira en grande tenue, samedi 8 janvier 1853, à onze heures et demie précises du matin, sur la nouvelle Place d'Armes, rue des Remparts, pour une inspection de brigade, et pour se réunir aux autres brigades de la division, afin de célébrer dignement l'anniversaire de la mémorable journée qui a couvert de gloire la mère Louisiane.

Le major L. Gally commandant le bataillon d'artillerie, fera tirer un salut national sur la nouvelle Place d'Armes et sur la place Washington le 7 janvier au coucher du soleil ; et un semblable salut, le 8 janvier au lever du soleil, à midi, et au coucher du soleil.

Les commandans des compagnies remettront à l'inspecteur de brigade, le major Chatry, un contrôle exact des hommes présents sous les armes et à la date même.

La compagnie des Chasseurs de 1814 et 1815, capitaine Capdevielle, devra se rendre sur la place une demi heure avant l'heure précisée pour fermer les grilles et en garder les portes.

Le Brig. col. O. [illegible] commandant l'infanterie, et le major L. Gally commandant l'artillerie, sont chargés respectivement en ce qui les concerne, de l'exécution du présent ordre.
F. CHATRY, inspecteur.
D. AUGUSTIN, Brigadier général
3 janv

Changement de magasin.

W. HARTKOPF a l'honneur d'informer ses amis et le public en général, que son magasin, qui était 172 rue Royale, est transporté à cause d'agrandissement, dans la même rue, No 156 rue Royale, entre St-Louis et Conti.

Il profite de cette occasion pour faire savoir aux amateurs de la ville et de la campagne qu'il a reçu nouvellement par les navires Sea Eagle et Eastern, du Havre, et offre à vendre un magnifique assortiment de pianos d'Erard & Pleyel, consistant en

Pianos à queue, Pianos verticaux obliques, Pianos verticaux.

Ces pianos sont de qualité supérieure, et M. Hartkopf les a fait disposer de façon à résister à toutes les variations de température de ce climat.

M. Hartkopf se chargera comme par le passé des réparations et accords de Pianos.
Pianos à louer et échange. 9oct

Bottes, Souliers, Chapeaux et Casquettes en gros.

Les soussignés ont maintenant en main et reçoivent continuellement un assortiment complet de bottes, souliers et chapeaux qu'ils offrent à vendre à des prix réduits et à des termes libéraux. Leur assortiment consiste en partie des articles suivants :

Brodequins.
Russett pour hommes, jeunes gens et garçons simple double, grandeurs régulières et extras.
Kip, cuir pressé, veau, veau marin, chevillé, cousu et imitation cousu.

Bottes.
Pour hommes, garçons, jeunes gens et enfans, en veau, veau marin, kip, chevillé, cousu et imitation cousu.

Guêtres, Bottes et Brodequins.
Pour dames, demoiselles, enfans et domestiques des et ordinaires.

Chapeaux et Casquettes.
Pour hommes, garçons, jeunes gens et enfans, de tous genres, grandeurs et qualités.

N. B.—Ayant pris des arrangements pour la manufacture de nos marchandises avec les meilleurs ouvriers, nous sommes à même de pouvoir offrir le meilleur et dernier genre, et nous invitons les acheteurs à venir visiter notre assortiment avant de faire leurs achats ailleurs.
JAMES E. NORTH & Co.
15jan 11, Magazine.

BOTTES, SOULIERS ET BRODEQUINS.

G. W. DUNBAR,
No 5, rue des Magasins.

Reçoit en ce moment un nouvel approvisionnement qu'il a choisi lui-même chez les meilleurs manufacturiers de Boston, Newark et Philadelphie, et qui convient au commerce du Sud. Les acheteurs feraient bien d'examiner son stock avant de faire leurs achats. Ils trouveront tout ce dont ils auront besoin à des prix modérés et à des conditions raisonnables.

En débarquement :
Brodequins de Russel pour habitation, quartiers doubles et simples, pour hommes et enfans.
Bottes pour planteur, et des travaux.
Bottes pour la fouille et la pêche.
Souliers en peau de veau, cousus et chevillés, pour hommes, garçons et enfans.
Pour femmes, demoiselles et enfans.
Bottines et brodequins chevillés, épais et à lacets, pour l'hiver.

Dames et Demoiselles.
Chaussures guêtres, en prunelle et satin français, bottines à lacets en peau de veau, et en maroquin, attachées et pantoufles Jenny Lind, pantoufles pour dames, en peau de veau, chevreau et soie de couleur ; ainsi qu'un assortiment complet de souliers pour enfans, de toutes les qualités et de tous prix. 4 oct—comp

BOTTES, SOULIERS et Chapeaux—305 caisses venant d'arriver et en débarquement des navires Mary et Adeline Porterfield, R. D. Shepherd, Harriet, Jessie, Maid of Orleans, Roscoe, Liberty et Hooper. Aussi—en magasin, un grand et complet assortiment des marchandises ci-dessus, propres au commerce de la ville et de la campagne, et à vendre à bas prix et à des conditions libérales par
I. HOBBS & Co.
Successeur de R. G. Hobbs
16 déc—12 No 12, rue de la Douane

MAGASIN DE TAPIS,

23, Rue Chartres,

REÇU récemment : nouveaux genres de tapis de velours et de Bruxelles. Aussi : tapis de Bruxelles trois fils, ingrain, une grande variété de tapis peints de table, tapis de cretonne, tapis d'escaliers, paillassons et nattes, couvertures de tables et de pianos, nattes, toile cirée de 24 pieds de large, de dimensions pour toutes les chambres. Le tout est offert en vente à des prix bien au-dessous du cours des années précédentes.
14 déc—6t A. BROUSSEAU & Co.

TAPIS! TAPIS!!

NOUS avons reçu par les derniers arrivages d'Europe un des plus beaux assortiments de tapis qui aient jamais été importés en cette ville, comprenant tapis d'Axminster, de Saxe, tapisserie de Bruxelles, impériale de Bruxelles, ingrains à trois fils, tapis de Hollande et de Venise, paillassons, nattes, tapisseries, nattes de dentelles, chaises, tapis pour table et pianos, étoffes en crin, &c.

Les marchandises ci-dessus sont anglaises et françaises, dont la plupart ont été achetées par notre associé, en personne, dans les marchés de l'Europe et des Etats Unis. Elles seront vendues à 20 pour cent au-dessous du prix des marchandises du même genre vendues dans les Etats Unis.

☞ Meubles, étoffes pour rideaux, miroirs, tapisseries, porcelaine de Sèvres et de Chine, et articles de fantaisie de tous genres, à l'entrepôt d'articles de ameublement de P. MALLARD & CO,
[illegible] 67, rue Royale

Tapis, Etoffes à rideaux, &c.

CHITTENDEN & DAMERON ont reçu dernièrement un nouvel approvisionnement pour compléter leur stock, et dans quelques jours seront à même d'offrir le plus beau choix de TAPIS FINS ET COMMUNS qui ait été importé jusqu'ici en cette ville. De forts avantages seront offerts aux acheteurs tant dans les prix que dans les qualités.

Tentures de soie et Tapis de Wilton, nouveaux Tentures et Tapis de Bruxelles dito dessins.
Tapis impérial, 3 plis.
Tapis superfins, fins et communs, dito.
Idem à carreaux et en chanvre, pour les bureaux.
Toile cirée, de 3 pieds à 24 pieds de large, nouveaux dessins, taillés de manière à correspondre à toute chambre ou salon.

Etoffes pour rideaux—En soie et laine, Brocatelle damassée en laine et soie, rideaux mousseline brodée et dentelle, galons de rideaux, torsades, guimpes, frange, &c. &c. CHITTENDEN & DAMERON,
12sept— 26, Chartres et 27, Douane

EAU de vie, Madère, Port, Sherry—En magasin 14 damejeannes EAU DE VIE très supérieure de la marque J. J. Faure, 10 damejeannes Madère, 10 do Porto très vieux et 10 do Sherry, à vendre par
TH. BAILLY BLANCHARD & Co.,
9oct 27, rue de la Douane

100 PANIERS Champagne diverses marques, à vendre par A. LARROQUE & Co,
30nov 42 & 44, rue de la Douane.

50 CAISSES absinthe Suisse, des marques Berthoud fils, Pernod, Richardel et Jean Renaud, à vendre par A. LARROQUE & Co,
30nov 42 & 44, rue de la Douane,

EN débarquement du navire Brothers, de Bordeaux,
24 barriques vin rouge bon ordinaire,
24 do do do vieux,
14 demi barriques do,
14 demi Ste Croix du Mont,
4 barriques Château Listrac, à vendre par
A. LARROQUE & Co,
30nov 42 & 44, rue de la Douane.

VINS en caisses—1200 caisses vin rouge St-Julien et St-Estèphe Médoc.
250 caisses vin rouge Haut-Brion, en bout. et 1/2 b.
280 do do do Chateau Margaux, do do
140 do do do Château Léoville do do
125 do do do Gruau Larose do do
80 do do do Château Lafitte do do
200 do do vin blanc Haut Sauterne do do
115 do do do Haut Barsac do do
à vendre par NUMA LACOSTE,
29déc 147, rue Royale

Médicaments produits chimiques.

LES soussignés offrent de vendre par colis un grand assortiment de médicaments et produits chimiques comprenant : sulfate de quinine, carbonate d'ammoniaque, bicarbonate de soude, acides, borax, baume de copahu, camphre, crème tartre, ipéca, calomel, cristaux de tartre, huile de [illegible], rhubarbe en poudre et racine de rhubarbe, jalap, myrrhe, chêne, tragacanthe, réglisse de Calabre et de Sicile, manne, opium, huiles essentielles garanties pures, sené, tartre émétique, [illegible] de soufre et acétates, iodure, hydrate de potasse, [illegible] plomb et de soufre, citrate de fer et quinine, nitrate d'argent, nitrate de strontiane, chloroforme, aqua ammonia, éther, acides prussique, citrique, acétique et oxalique, salicine, cantharide, extraits de noix vomique, rhubarbe, jalap, coloquinte, etc., poudre de choix, esprit de nitre, magnésie calcinée et carbonatée, créosote, etc., etc.
E. J. HART & Co.,
4 janv 79, rue Tchoupitoulas.

EN débarquement du navire Bay State, venant de Bordeaux,—
40 barriques vin rouge bon ordinaire, à vendre par
PAUL JUGE FILS & Co.
29déc 27, rue St-Louis

EN débarquement du navire Prince Oscar, de Bordeaux—45 caisses fruits au jus assortis, marque Joseph Pessan,
25 caisses fraises do do,
2 do Pâte assortie, demi et quarts de boîtes, à vendre par J. B. PREAU & Co.,
24 nov 21 et 23, rue Gravier

RIZ de la Caroline—20 tierçons en débarquement du brick Gulnare, à vendre par
R. VALLS, 72, rue des Magasins.

HOPITAL [illegible]

C'EST établissement fondé par le Dr. C. A. LUZENBERG et conduit par lui avec succès pendant 14 ans, [illegible]

[illegible]

VENTES DE CE JOUR.

[illegible]

VENTES A L'ENCAN.

Vente d'outils, d'Habillemens, Chemises, Chapeaux et Casquettes.

PAR J. E. BLACHE & Co.

LUNDI, 10 courant, à 10 heures du matin, il sera vendu à leur magasin d'encan, rue de Chartres No 77 :

20 caisses chapeaux feutre, soie et Kossuth.
Un assortiment casquettes drap, peluche et cirées

A onze heures, un cellier :

150 douzaines chemises blanches et en couleur,—
Un bel assortiment de linge fait, consistant en :
Habits et redingotes en drap noir, gilets ronds en couverture blanc, chemises en coutil, en flanelle rouge et blanche, chemises en ginga, chemises de flanelle, gilets et redingotes, pantalons en casimir et en cuir, paletots [illegible] et drap, gilets de velours en satin et soie, [illegible], parapluies, cravates et mouchoirs en soie, valises, [illegible]
Conditions à la vente. 7 janv

Briques rouges et pressées de Baton-Rouge.

PAR N. VIGNIE, encanteur.

MARDI, 11 janvier 1853, à midi, il sera vendu, à Lafayette, sur la levée, en face de la rue Cora :
50,000 briques rouges et pressées de Baton Rouge.
Conditions—Comptant. 8 jan

Livres de lois choisis, pour clore une consignation.

PAR N. VIGNIE, Encanteur.

MERCREDI, 12 janvier 1853, à 6 heures du soir, il sera vendu à l'encoignure des rues Canal et Passage de la Bourse,

Un grand choix de livres de lois les plus estimés.
Conditions : comptant.
On peut se procurer des catalogues au bureau de l'encanteur. 8 jan

Succession de John Hayman.

PAR M. BARNETT Jnr. & FRERE.

IL sera vendu samedi 15 janvier 1853, à midi, à la Bourse de Bank, rue St-Louis, entre la ville et la rue de l'honorable Cinquième Cour de District de la Nouvelle-Orléans, en date du 7 décembre 1852, la propriété ci-dessous décrite, appartenant à la succession de John Hayman, décédé :

Un lot de terre situé dans le troisième district (ancienne troisième municipalité), mesurant, mesure française, 30 pieds de face à la rue de la Levée, entre Mandeville et Marigny, sur une profondeur de 60 pieds. Ledit lot est désigné par le No 6 sur un plan annexé à un acte de vente passé pardevant Joseph Cuvillier, notaire public, le 5 février 1838, ainsi que les améliorations qui s'y trouvent, comprenant un magasin en briques à trois étages, occupant tout le lot, donnant le No 2 [illegible] Marigny.

Conditions—Un quart comptant et la balance à 6, 12 et 18 mois de crédit en billets à l'ordre de l'acheteur, portant intérêt à raison de 8 pour cent à partir de la date, et 8 pour cent après échéance, et lesdits billets ne sont pas payés avant cette époque. La propriété devra être assurée pour le montant total des billets et la police transférée aux créanciers.

Acte de vente pardevant A. Alpuente, notaire public, aux frais de l'acquéreur. 11 déc—

T. L. McGill vs. R. S. Morris.

James Robb, curateur de la succession de Joel Small, Ann Morris, femme de H. H. Parsons, Harriet C. Morris, femme de W. T. Gentry, F. Small et G. F. Webb, gardiens de Martha Wallace M. et J. S. W. Small, mineurs.—Procès pour un partage.—No. 3740—Cinquième Cour de District de la Nouvelle-Orléans.

PAR J. A. BEARD & MAY, encanteurs.

IL sera vendu à l'encan, samedi 22 janvier 1853, à midi, à l'Arcade de Banks, rue des Magasins, Nouvelle-Orléans, en vertu d'un ordre de l'honorable A. M. Buchanan, juge de la Cinquième Cour de District de la Nouvelle-Orléans, en date du 14 décembre 1852, les propriétés et l'esclave ci-dessous désignés :

Un lot de terre avec toutes les améliorations qui s'y trouvent, situé dans le 1er District, dans l'îlet compris entre les rues Tchoupitoulas, Girod, Commerce et Lafayette, désigné par le No 120 sur un plan fait par Louis Bringier, voyer, le 24 avril 1830. Le dit lot mesure 26 pieds, 8 pouces et 4 lignes de face à la rue Tchoupitoulas, 26 pieds 9 pouces sur la ligne du fond, 104 pieds, 5 pouces et 2 lignes de profondeur sur la ligne qui le sépare du lot No 128, et 104 pieds, 10 pouces et 2 lignes de profondeur sur l'autre ligne latérale. Les améliorations se composent d'une maison en briques à trois étages avec un magasin au bas et 6 chambres dans le 2me et le 3me étages : cuisines en briques à trois étages, comprenant une chambre au bas et quatre chambres dans les 2me et 3me étages ; hydrants, citerne, lieux d'aisance, &c.

2° Un lot de terre dans le même District avec toutes les améliorations qui s'y trouvent, dans l'îlet compris entre les rues Nouvelle Levée, Lafayette, Commerce et Girod, et désigné par le No 62, sur un plan fait par L. O. Pilié & Springbet, le 26 mai 1837. Le dit lot mesure 19 pieds, 8 pouces et 2 lignes de face à la rue Commune, 27 pieds, 9 pouces 6 lignes de profondeur sur la ligne latérale adjacente au lot No 64, et 36 pieds 3 pouces de profondeur sur le lot No [illegible]. Les améliorations se composent d'un bon magasin en briques.

Aussi : Un nègre nommé Josephus, âgé de 27 ans.

Conditions de la vente :—Un quart comptant et la balance à 4, 12 et 18 mois de crédit, en billets portant hypothèque sur la propriété. Les dits billets dans le cas où ils ne seraient pas payés à échéance porteront intérêt à raison de 8 pour cent l'an jusqu'à parfait paiement. Les dits billets devront être divisés en coupons, selon le désir des parties intéressées.

Actes de vente par devant [illegible], notaire public, aux frais des acquéreurs. 17déc—17,18,21,31 11,22

Maisons et Esclaves.
Succession de Veuve Simon Cucullu.

PAR N. VIGNIE, Encanteur.

EN vertu d'un ordre de l'honorable Deuxième Cour de District de la Nouvelle-Orléans, il sera vendu en vente publique jeudi, 13 janvier 1853, à midi, dans la Rotonde de l'Hotel St-Louis, pour le compte de la dite succession :

1o—PERRINE, négresse âgée d'environ 46 ans, blanchisseuse.
2o—JULIE, négresse âgée d'environ 35 ans ; en outre ses deux enfants, Arthur âgé d'environ 10 ans, Joe, âgé d'environ 9 ans, Ferdinand, âgé de 5 ans et deux autres enfants.
3o—Un lot de terre situé rue du Quartier, en face de la rue Dauphine et Bourbon mesurant [illegible] pieds de face à la rue du Quartier, sur une profondeur de cent trente pieds, ensemble une maison couverte en ardoises, contenant six grandes chambres, une galerie au sud, deux cabinets et deux caves, deux cuisines hautes en brique, couvertes en ardoises, contenant ensemble huit chambres vitrées dans les étages supérieurs, chambre à débarras, deux écuries, bûcher, hangar, citerne, cour, écurie, latrines, bâtisse, double water-works, cour, porte-cochère, etc.
4o—Un lot de terre situé rue de l'Hôpital, entre les rues Bourbon et Dauphine, mesurant 34 pieds de face à la rue Hôpital, sur une profondeur de 154 pieds ; ensemble une maison et quatre chambres, deux cabinets, cuisines, etc.

Conditions—Un quart comptant et la balance à un crédit de 6, 12 et 18 mois, en billets endossés à satisfaction et garantis par hypothèque sur les esclaves et les propriétés vendus. En cas de non paiement à l'échéance, les porteront intérêt au taux de huit pour cent par an jusqu'à paiement. Et de comme l'usage des titres [illegible] seulement.

Acte de vente pardevant Dorincourt, aux frais des acquéreurs.

N. B.—Les constructions qui se trouvent sur le lot ci-décrit et faisant face à la rue du Quartier, ayant été depuis endommagées par le feu, l'acquéreur de la dite propriété aura le droit d'exiger la restitution et réparation des dites constructions comme elles étaient avant l'incendie ou de réclamer de la Chambre d'assurance d'Orléans $1715 comptant pour les dits dommages, et ce comme bon lui semblera.
13 déc—13,11,12,13

Habitation sucrière, esclaves, etc. etc.
Vente pour effectuer un partage.
PAR J. A. BEARD & MAY.
Encanteurs,

IL sera vendu à l'encan, jeudi, 20 janvier 1853, à midi, à la Rotonde de la Bourse St-Louis, Nouvelle-Orléans, pour effectuer un partage :

L'habitation sucrière, avec les esclaves et admirablement située, appartenant à A. Toutant et frère, connue par le nom de Habitation Contreras, située dans la paroisse St-Bernard, à six milles environ au-dessous de la Nouvelle-Orléans, sur le coteau de la Terre aux Bœufs, avec cinquante esclaves de choix, ainsi que chevaux, mulets, bœufs, vaches, voitures et chevaux, charrettes, etc., etc. L'habitation proprement dite mesure vingt six arpents sept toises et un quart de face, sur le bayou de la Terre aux bœufs, sur une profondeur de quarante arpents et limitée au Sud sur le Bayou, aux lignes des terres de sucre, se trouvant sur les deux côtés, et se trouvant à l'Ouest par le terrain de MM. Ducros et Beauregard, à tout l'étendue de terre située en-deçà des quarante arpents de profondeur au Nord de la dite habitation et s'étendant jusqu'au Lac Borgne, une distance d'environ cinq mille et deux, comprenant en tout et appartenant à la dite habitation, une étendue de terre d'environ 6,645 arpents dont plus de 985 arpents sont des terres hautes ; défrichées et cultivables sans l'aide d'une machine à dessèchement et de 1800 à 2000 arpents de la plus belle cyprière de la Basse Louisiane ; le bois seul est d'une valeur incalculable. Un très beau moulin à scie est également attaché à la propriété.

L'habitation est en parfait état et la récolte est prête à être rentrée.

Cette belle habitation, située sur le coteau de la Terre aux Bœufs, n'est qu'à 12 milles de la Nouvelle-Orléans. Sa position la met, plus que toute autre partie de l'Etat, à l'abri des crevasses. Le Chemin de fer du Golfe du Mexique passe près de la sucrerie et les chars communiquent trois fois par jour avec la ville.

TERMES ET CONDITIONS.

$30,000 comptant et la balance à 1, 2, 3, 4 et 5 ans de crédit, avec billets portant hypothèque sur la propriété et les esclaves. Les dits billets, dans le cas où ils ne seraient pas payés à échéance, porteront intérêt à raison de 8 pour cent l'an jusqu'à parfait paiement. L'acte de vente avec la clause de non aliénation et les billets faits payables à la Banque de la Louisiane.

On pourra obtenir, au bureau des encanteurs de plus amples détails et une description complète de la propriété et des esclaves.

Les personnes qui désirent visiter la propriété devront s'adresser aux encanteurs, à l'Arcade de Banks. Acte de vente pardevant Théo Guyol, notaire public, aux frais de l'acquéreur.
24 déc—25,1,2,3,15,17,19,20

MADAME E. FOURNIER,

29, RUE BOURBON, 29,
Entre Canal et Douane.

VIENT d'ouvrir un salon de Modes, lingerie et articles divers, pour dames. 30oct—3m

MAGASIN DE SELLERIE

DE [illegible]
Newark, N. J.

ANDREW G. BULL & Co, No 15, rue du Canal, Nouvelle-Orléans, entre les rues Camp et Magasin, manufacturiers et importeurs de sellerie et tout article dans ce genre, ont constamment en mains un grand assortiment de selles, brides, martingales, malles de voyage, fouets, sangles, harnais et brides, douze de sanglers, outils de sellerie et autres articles—Rue du Canal No 71.
20 déc—ab ANDREW G. BULL & CO.

GROCERIE. Une bonne et belle Grocerie, ayant une nombreuse clientèle, et située dans un des meilleurs quartiers du premier district, à vendre à des conditions avantageuses.
S'adresser rue de Chartres, No 115, entre St-Louis et Conti. 21 déc

CIGARES—25,000 cigares de la Havane, Millas, Regalias, Trabucos, Medianos et Cilindrados de la Alhambra, Panetelas, Palma et Vegueros en débarquement du brick Anne Gray, et à vendre par
LABORDE & XIQUES,
6déc 37, rue Commune

PAPIERS PEINTS FRANÇAIS.

DELGMORE—Importateur,
No. 186, rue de Chartres, entre Conti et St Louis,

APPELLE l'attention des entrepreneurs, propriétaires, &c., sur

Le grand assortiment de PAPIERS PEINTS,

qu'il vient de recevoir par les derniers arrivages de France, des dessins les plus nouveaux et sortant des meilleures fabriques, pour maisons, salles, salons, &c. Papier haut satin (blanc Alva) papier glacé, papier imitation bois et marbre, papier tenture, paysages, papier à rideaux, décors, rosaces, papier pour tentures, panneaux, &c., [illegible] etc. [illegible]

Les personnes qui voudront examiner son stock s'assureront qu'elles ne peuvent trouver mieux, en sacrifice à meilleur marché. 9 sept—e

Zinc, Cuivre, Peinture.
L. M. DELAMARE,
Rue de la Douane, entre Bourbon et Royale.

ENTREPREND ouvrages de zinc, plomb, cuivre, ferblanc et tôle. Objets de fabrication, de commande, supérieurs à tout ce qui a été fait jusqu'à ce jour comme dessin, cuivrerie, tuyaux de distillation et pompes. Objets de fabrication, gouttières, ornemens et statues, [illegible]

Travaux de bâtiments en zinc, corniches, ventilateurs, chemins, dalles, tuyaux. [illegible]

EN débarquement du navire Bay State, venant de Bordeaux,—
100 barriques vin rouge bon ordinaire.
[illegible]

BOUCHONS—[illegible]

[illegible]

VENTES A L'ENCAN.

[illegible] Cigares de la Havane.

PAR MORPHY & NEVIUS, encanteurs.

MERCREDI 12 du courant, à 10 heures du matin, il sera vendu, pour clore diverses consignations, au magasin de Marigny, Ferdinand & [illegible], No 22, rue Poydras :

[illegible] Cigares de la Havane de différentes marques et qualités, garantis d'importation directe.

Des catalogues seront prêts à être consultés le jour qui précédera la vente.

Conditions : Au-dessous de $300, comptant ; de $300 à $600, billets à soixante jours ; de $600 à $1000, billets à quatre-vingt-dix jours ; au-dessus de $1,000, billets à quatre mois, avec endos à la satisfaction du vendeur. 6janv

PAPIERS PEINTS.
Succession de Jules Gerondi.
PAR J. EUGENE TOURNE,
95, rue de la Commune.

LUNDI, 10 janvier 1853, à 11 heures, au No 36, rue de Conti, il sera vendu à l'encan, en vertu d'un ordre de l'honorable Seconde Cour de District, en date du 4 décembre 1852 :

Une grande quantité de papiers peints comprenant une riche variété de dessins de décoration, rosaces, bordures, paysages, décors, papiers dorés et veloutés, de pou- salons, chambres et cuisines.

Aussi :—Le bail dudit magasin jusqu'au 15 octobre 1853.

Conditions, comptant. 20 déc—31,10,10

Succession de Gilbert Sarrazin.

PAR F. FERNANDEZ.

EN vertu d'un ordre de l'honorable J. C. Larue, juge de la Première Cour de District, dans et pour la ville et paroisse de la Nouvelle-Orléans, en date du 21 décembre 1852.

Il sera vendu, le mercredi, 9 février prochain, à midi, à la Rotonde de la Cité, rue St-Louis, les esclaves suivants, appartenant à la dite succession :

1o—VICTOIRE, âgée d'environ 30 ans et ses deux enfans Théodule, mulâtre, âgé d'environ 9 ans, et Stéphanie, mulâtresse âgée d'environ 3 ans.
2o—FELICIE, négresse âgée d'environ 11 ans, cuisinière, [illegible]
3o—GEORGE, griffe âgé d'environ 16 ans.

Conditions : pour Victoire et ses deux enfans, moitié comptant et la balance à trois, six et douze mois, en billets endossés et portant hypothèque, et 8 pour cent l'an, en cas de non-paiement à maturité. Pour Félicie et George, comptant.

Les actes de vente pardevant A. Ducatel, notaire public, aux frais des acquéreurs. 9jan—6m

Vente de propriétés, à l'amiable.
PAR J. A. BEARD & MAY,
No 5, Arcade de Banks.

UN beau magasin en briques, rue St-Charles, près de la rue du Canal ;
Cinq magasins en briques, bien bâtis, rue du Cirque, près la rue Hevia ;
Un magasin à trois étages, en briques, au Bank Place ;
Un magasin rue de Chartres, entre Conti et Saint Louis ;
Trois belles maisons de résidence, en briques, rue du Canal, près la rue des Remparts ;
Une maison de résidence de prix, et en briques, rue des Remparts, près la rue Bienville ;
Une belle maison de résidence dans la rue Constance ;
Une maison de résidence, à deux étages et en briques, dans la rue Constance ;
Une maison de résidence dans la rue Dauphine ;
Une belle maison de résidence, à deux étages et en briques, rue du Canal, entre les rues du Cirque et Philippa ;
Une maison de résidence, à trois étages et en briques, rue Julia, en face du marché Ste-Marie ;
Plusieurs maisons en bois et à deux étages, situées dans les rues Barthélemy, Julia, St-John, Robin, Hercules et Trémé ;
Une magnifique maison de résidence, à trois étages et en briques, rue Carondelet, près la rue Poydras ;
Une maison de résidence pour famille, rue Carondelet ;
Une maison neuve à deux étages, rue Perdido, près la rue St-Pierre ;
Toutes les propriétés ci-dessus mentionnées sont situées dans le premier et le second district.
Une magnifique maison de résidence, avec des terres bien améliorées, dans la partie supérieure de La fayette, près du chemin de fer ;
Une maison à deux étages et en briques, rue Ste Marie ;
Plusieurs maisons en bois, à deux étages, rues Melpomène, Jackson, Chesnut, Ste-Marie et Hustlièze ;
Plusieurs maisons de campagne, rues Bourbon, Bordeaux, Première, Félicité et Plaquemines.
Deux beaux terrains dans la rue Reynolds ;
Plusieurs lots vacants rues Dryades, Rousseau et Ste-Marie ;
Deux habitations de prix à la Terre-aux-Bœufs ;
Une belle habitation à environ 30 milles au-dessous de la ville ;
Une habitation de prix, ainsi que les esclaves, dans la paroisse St-Bernard ;
Une habitation de prix, ainsi que les nègres, dans la paroisse Jefferson ;
Trois habitations, ainsi que les nègres, dans la paroisse Plaquemines. 24 août

HOPITAUX VETERINAIRES,

Pour toute espèce d'animaux domestiques.
ET ATELIER DE MARECHALERIE,
Rue Bourbon, entre Dumaine et St Philippe, 256.

CEDANT aux désirs de plusieurs propriétaires d'animaux, M. Detrieu, médecin vétérinaire, lauréat des écoles vétérinaires de France, vient de transférer son domicile rue Bourbon, où il a établi de vastes hôpitaux vétérinaires pour y recevoir les animaux malades. Un atelier de maréchalerie exploité par des ouvriers habiles, conduits sous son immédiate surveillance, complète cet utile établissement, comme et sous la surveillance immédiate du vétérinaire, complètent son important établissement.

M. Detrieu prend des abonnements pour les ferrures et les traitements, soit annuelles ou autrement.

Ses rapports et sa correspondance avec les marchands de chevaux du Nord, de l'Ouest et de la ville, le mettent à même de remplir avec exactitude et promptitude les ordres qu'on voudra lui confier pour l'acquisition de chevaux ou de mulets. A cet effet il est ouvert à son office un registre pour les ventes, achats et échanges d'animaux domestiques.
Consultation de midi à 3 heures 21 nov

A louer—La grande maison de résidence No 165, rue Canal, à des conditions très avantageuses, ainsi que deux magasins encoignure Condé et Hôpital. LABORDE & XIQUES,
20 nov 37, rue de la Commune

A louer pour fin de novembre courant
Trois appartements au-dessus de la pharmacie Royale et Levée, encoignure Royale et Bienville, deux appartements, avec ou sans cour, actuellement occupés par les bureaux de M. P. Soulé.
18nov s'adresser sur les lieux

A LOUER—Pour quelques années, la Raffinerie de la Louisiane, située sur la levée, rue du Canal, à environ une lieue et demi au-dessus de la rue du Canal. Les chaudières à vide et la machine sont au complet. Il y a, dans l'établissement, une grande quantité de charbon minéral, entre autres la chambre de raffinage à vide en même temps à mesure qu'il se trouve en commerce en grande quantité, et avec ses ustensiles. Une distillerie en très bon état est également attachée à l'établissement. Grâce à sa proximité du fleuve de la façade et à un bon wharf, les marchandises peuvent être embarquées promptement, sans frais de transport.
Pour plus amples détails, s'adresser à
JUAN Y. DE EGANA,
5nov 47, rue Bienville

A LOUER.
Une maison à trois étages, en briques, située rue Royale No 150, entre Toulouse et St-Louis. Les clefs en seront livrées le premier novembre prochain.
Les clefs en seront livrées immédiatement.
S'adresser à EDWD. SHIFF & Co,
30oct—3pe No 129, rue de la Commune.

A Louer,
A dater du 1er novembre prochain, les deux magasins de la maison à deux étages, à l'encoignure Canal et Baronne, convenable pour magasin de nouveautés, marchandises sèches, etc. C'est une meilleure localité de la ville, et est adjacente au dépôt du chemin de fer de Lafayette et Carrollton.
Aussi—
TROIS BUREAUX, dans la même bâtisse, faisant face à la rue Baronne. Pour les conditions s'adresser au club du Pelican, 95, Canal. 2 juill

URIAH A. POLLARD & Co.,

No 76, rue du Canal, entre Chartres et Levée,

VIENNENT de recevoir par les récents arrivages du Nord les articles suivants, convenables aux marchands de la ville et de la campagne :

10 cantons papier à écolier, $1 30 à $2 la rame,
10 do do à lettre, $1 25 à $4 do,
20 mille plumes d'acier, prix variés,
120 gros plumes métalliques Gillott et autres,
20 do encre bleue et noire, bonces à 3 onces,
10 caisses ardoises assorties, Nos 3 4 6,
4 do crayons d'ardoise, blancs et noirs,
200 grosses crayons de bois faber et autres.

Plus un grand assortiment d'articles de campagne, en quincaillerie, mercerie, parfumerie, brosses, peignes, articles de fantaisie, qu'ils offrent à bas prix, en gros ou en demi gros. 25 nov

FASHIONABLE STORE,

Encoignure des rues St. Charles et Commune,

J. DUCOURNAU, de retour de France, a l'honneur d'informer ses habitués et le public en général qu'il a reçu par les steamers Washington et Franklin, un riche assortiment de CASIMIRS couleurs, hautes nouveautés, tels que :

Casimirs ombrés à carreaux, à raies et unis, forts, doux forts et légers ; de caractères velours, article nouveau ; de pyramidal bombé.

Le plus bel assortiment de Gilets tels que :
Velours riche, ombrés à carreaux et unis, de poluche, cachemire, soie couleur brochée et brodée, soie noire, satin broché et brodé ; satin noir ; de blanc uni et broché, de lamé or et argent, de moiré pour bals et mariés.

Cravates et écharpes assorties aux gilets et pantalons. 120 douzaines chemises toiles extra fines ; chemises de santé en flanelle croisée, garanties ne pas rétrécir ; caleçons tricot do, toile, draps noir et couleurs superfin ;
Cachemir noir uni, de rayé, de guilloché,
Robes de chambre Pompadour,
Incomparables, paletots boulevards ;
Habits, redingotes, jacquettes et sacs.
Edredon pour travail. J. DUCOURNAU.
Nota—Six bons ouvriers pour pantalons et six bons dito pour gilets trouveront à s'employer immédiatement. Inutile de se présenter si l'on n'est pas bien entendu. 10 nov

Librairie Religieuse et Classique,

CHARLES GUEHLNEAU & CO.
298, Rue Royale, au coin de la rue d'Orléans,
Seuls agents en cette ville pour les Orgues expressives de Stein,

ONT reçu par les derniers arrivages de France un grand assortiment d'ouvrages religieux et classiques, qui, ajouté au fonds qu'ils avaient déjà, rend leur collection d'ouvrages de ce genre aussi complet que possible—Cette collection comprend aussi un grand nombre d'ouvrages à reliures très riches pour présents et pour prix.

Leur fonds d'ornements d'église et de croix, chapelets et médailles, a été considérablement augmenté.

Parmi les articles de nouveauté qu'ils offrent aussi en vente se trouvent quelques objets d'art qui méritent l'attention des amateurs.

Leur assortiment de parfumerie des magasins de L. J. Piver, de Paris et de Londres, et de Lemaur, de Paris, se trouve toujours au complet.

Ils ont l'honneur de prévenir le public que la liste des souscriptions à leur cabinet de lecture est ouverte.
24déc—6m

A VENDRE par les soussignés, en débarquement du navire Général Berry, de Bordeaux :
5 demi pipes eau de vie fine pâle Jasmes Hennessy, Cognac,
10 bordelaises pipes de de pr. Alexandre & Co, La Rochelle,
400 caisses de 12 bouteilles vin rouge P F Eyquem, St Estèphe. V. & E. MAIGNAN,
6 jan 25 et 27, rue St-Louis

Bouchons.

A VENDRE par les soussignés en débarquement du navire Général Berry, de Bordeaux :
3 balles de 20,000 chaque bouchons réguliers fins.
1 do 4,000 do à damejeannes,
7 do 20,000 do réguliers, fins, pointus,
4 do 20,000 do do de cœur
2 do 20,000 do réguliers, pointus, ordinaires.
V. & E. MAIGNAN,
6 jan 25 et 27 rue St Louis

A VENDRE par les soussignés en débarquement du navire Bay State, de Bordeaux :
200 caisses de 12 bouteilles vin blanc Haut Sauternes, Lion's Brand.
200 caisses de 12 bouteilles vin rouge St-Estèphe, Eyquem.
5 caisses de 24 demi-bouteilles vin rouge Cantenac Lion's Brand.
9 do do do do do Pavillon de
8 do do 12 do do Cantenac de
45 demi barriques vin blanc Haut Sauterne,
60 barriques vin rouge St Estèphe.
11 balles bouchons fins assortis.
V. & E. MAIGNAN,
6 jan 25 et 27 rue St-Louis

Habillements pour enfans et jeunes gens.

N. FABRE & CO.
Encoignure St-Charles et Commune,
(Au-dessous de l'hôtel St-Charles.)

APPELLENT l'attention du public sur leur grand assortiment d'habillements pour jeunes gens et enfans. Ces vêtements sont de la dernière mode et sont offerts en vente aux conditions les plus raisonnables.

Chemises ! Chemises ! Chemises !

N. FABRE & CO.

APPELLENT l'attention du public sur leur grand assortiment de Chemises de toile et de coton, faites sur la dernière mode de Paris

C[illegible]

VENTES A L'ENCAN.

Maison, grande et agréable dans la rue des Magasins, premier district, avec les meubles ; le tout sera vendu sur les lieux.

PAR J. A. BEARD & MAY, encanteurs.

IL sera vendu mardi, 18 du courant, à onze heures, à l'ancienne résidence de M. Fernanson, rue des Magasins, entre Race et Orange :

La maison en briques à deux étages, agréable et bien bâtie, avec bâtiments parfaitement construits, belles cuisines dans le fond, contenant : salle à manger, chambre à repasser, cuisine, chambres de domestiques, citernes, écurie, jardin contenant des arbres, arbustes et plantes, etc., etc., sur le fond, écurie, cave, hydrant, etc., dans la cour, le tout convenant à une grande famille. Le terrain mesure 54 pieds de face à la rue des Magasins, entre Race et Orange, sur une profondeur de 120 pieds, entre lignes parallèles.

Il sera vendu en même temps et au même endroit, un fort lot de meubles, 2 pianos, une guitare. Les meubles comprennent un assortiment d'ameublement de salon, chambre et cuisine, tapis, [illegible], etc. etc.

Conditions de la vente : Pour la maison, un quart comptant et la balance à 1, 2 et 3 ans de crédit, avec billets portant hypothèque sur la propriété et portant intérêt de huit pour cent à l'échéance, à raison de 8 0/0 par an. Les dits billets, dans le cas où ils ne seraient pas payés à échéance, porteront huit 8 0/0 jusqu'à parfait paiement. L'acte de vente devra être souscrit aux frais de l'acquéreur.

Acte de vente pardevant Richard Brenan, notaire public, aux frais de l'acquéreur.

Conditions pour les meubles, comptant sur livraison.

☞ La maison sera vendue à midi. 8jan—6

Compagnie de Steamships de la Malle des Etats-Unis.

POUR NEW-YORK, via LA HAVANE—Et se reliant à la ligne avec le steamship ISABEL, de la malle des Etats-Unis, touchant à Key-West et Charleston. Le magnifique steamship à double machine CHEROKEE, du port de 2,300 tonneaux, commandé par le capitaine Windle, de la marine des Etats-Unis, partira de son wharf, vis-à-vis la Place Jackson, avec la malle du gouvernement et les passagers, le mardi, 11 janvier à huit heures précises du matin.

Pour fret ou passage, s'adresser au bureau de la Compagnie, 25, rue des Magasins.
JAMES R. JENNINGS,
6jan Agent.

POUR PHILADELPHIE,

Compagnie de Navigation à Vapeur de Philadelphie.

Le magnifique steamship STATE OF GEORGIA, du port de 1300 tonneaux, capt. John F. Walton, a commencé ses voyages réguliers et partira de Savannah le Mercredi 2 juin, et après cette date tous les mercredis les intermédiaires, soit : le 16 et 30 juin, 14 et 28 juillet, 19 et 25 août et ainsi de suite.

Ce navire a été construit pour la vitesse, la solidité et l'agrément, et offre de nouvelles facilités en commerce et aux voyageurs.
Passage à la chambre, pour Philadelphie, $25
Billets pour tous les points jusqu'à New York $25
Entrepont, $8
Pour fret ou passage, s'adresser à
PADELFORD, FAY & CO, agents à Savannah
HIRON & MARTIN, agents, à Philadelphie.
3mai—1an

Ligne de Steamers de New-York à Savannah.
Une fois par semaine.

Les magnifiques steamers neufs FLORIDA, Capitaine Lyon, ALABAMA, Capitaine Ludlow

Partiront de Savannah et de New-York, tous les samedis. Ces steamers sont du port de 1300 tonneaux, et sont incomparables pour la sécurité, la vitesse et le confort.

Ils partent de Savannah en même temps que les steamers MARION et SOUTHERNER, partant de Charleston et arrivent à New-York ensemble ou avant eux.
☞ Passage à la Chambre $25, payable avant d'embarquer.
Agents : PADELFORD, FAY & CO. Savannah
SAMUEL L. MITCHELL,
6mai 194, Front St New-York.

Pour les Attakapas—Le bateau à vapeur le marcheur C. HAYES, capitaine D. R. Muggah, recevra du fret lundi au wharf et partira mardi 11 du courant, à 10 heures du matin et prendra du fret et des passagers pour la Nouvelle Ibérie, Franklin, Centreville, Bayou Bœuf et l'embouchure du bayou Black. Pour plus amples détails s'adresser à bord ou à
HALL & RODD
No 4, Front Levée

Le C. Hayes ayant été loué par le capt. Muggah expressément pour les voyages des Attakapas, continuera à faire, pendant la saison, les voyages ci-dessus.
8 janv

Pour les Attakapas—Le steamboat bien connu et bon marcheur RED RIVER, capitaine Dorsey, est prêt à recevoir du fret vis à vis la rue Conti d'où il partira vendredi, 7 janvier 1853 à 4 heures P. M. Il prend du fret et des passagers pour la Nlle Ibérie, Franklin, Centreville, Pattersonville, Bayou Bœuf, l'embouchure du Bayou Black et tous les ports intermédiaires. Pour plus amples informations, s'adresser à
HALL & RODD, No 4, Front Levée.
Le RED RIVER est en très bon état et fera pendant la semaine, les voyages ci-dessus. 7 janv

Pour les Attakapas—Le beau steamer, tirant peu d'eau ANNA No 2, capitaine J. L. Labauve, partira pour les Attakapas TOUS LES MARDIS, à midi, prenant du fret et des passagers pour St Martinville, la Nouvelle Ibérie, Franklin, Centreville, Pattersonville, et tous les ports intermédiaires.

L'Anna No 2 a été complètement remis à neuf et le propriétaire n'a épargné ni les soins ni l'argent pour le rendre aussi agréable que possible.

Les passagers et les expéditeurs peuvent être assurés que la plus grande attention sera prêtée aux affaires qui lui seront confiées.

Pour fret ou passage, ayant de beaux aménagements, s'adresser à bord ou à CH. DeBLANC,
12 déc—6m 14, Douane

PAQUEBOT DE LA COTE.

Pour Bayou Sarah, Port Hudson, Waterloo, Baton Rouge et tous les ports intermédiaires.—Les propriétaires du bateau à vapeur E. D. White ont acheté le nouveau et magnifique steamer BELLA DONNA, pour faire les voyages de la côte, à partir du 1er septembre prochain. Il partira de la Nouvelle Orléans tous les SAMEDIS, à 5 heures du soir, et de Bayou Sarah tous les MARCREDIS, après l'arrivée des chars du chemin de fer. J. H. MORRISON & Co. agents,
[illegible]—1an No 1, Front Levée

AVIS est par le présent donné aux personnes qui pourraient avoir besoin de faire monter ou descendre des bateaux chargés ou non, ainsi que des navires, que le bateau à vapeur DANIEL BOONE, entièrement réparé à neuf, et d'une force supérieure, fera régulièrement trois voyages par semaine, de la Nouvelle Orléans à la ville de Plaquemine, Iberville. Ce bateau se prêtera aussi pour le fret pour remonter, dans les lieux voisins, et à des prix très modérés. S'adresser à
PAUL LACROIX,
6 mai rue Toulouse

Pour la Havane—Le goélette de 1re classe MIDAS, capitaine Ch. Rauch, ayant la plus grande partie de son chargement engagée, partira incessamment. Pour balance du fret ou passage s'adresser à R. CABUZAC & Co
5 janv No 38, Vieille Levée

POUR LA HAVANE—Le brick régulier de première classe, fin voilier, doublé et chevillé en cuivre JOHN S. GITTINGS, capitaine N. Leeseps, ayant la plus grande partie de son chargement engagée, partira incessamment. Pour balance de fret ou passage, ayant de beaux emménagements, s'adresser à bord, ou à la Nouvelle-Orléans, à
DELVAILLE & MORENO,
21 déc 34 Vieille Levée, entre Bienville et Douane

Pour le Havre—Le navire paquebot régulier de première classe, REBECCA, capitaine Sawyer, ayant une partie de son chargement engagé, partira incessamment. Pour balance de fret ou passage, s'adresser au capitaine à bord, poteau No 16, les chantiers, ou à H. V. BAXTER.
18déc No 25 rue Carondelet

JOSEPH PEYTEL,

Encoignure Conti et Chartres,

De retour d'Europe où il avait été pour ses achats, prévient sa nombreuse clientèle et le public en général qu'il a reçu, jusqu'à présent, 3 déc. de France [illegible] reçu par les steamers Annawan et Annapolis, du Havre, et Africa, de Liverpool, se composant des articles suivants, savoir :

Montres et Pendules.

Montres ouvragées, or et argent des meilleurs fabricants de Londres et de Liverpool, tels que M. J. TOBIAS, J. F. COOPER, JAS. HODDELL & Co, FRENCH ROYAL EXCHANGE, ainsi que de nombre d'autres fabricants de premier ordre, chronomètres français et anglais, secondes indépendantes, de montres de toutes sortes pour dames et pour hommes, telles que savonnettes ainsi que des nombreux genres de toutes sortes.

Pendules de salon, sujet bronze, avec et sans garnitures, de bureau et boule, de porcelaine, pendules de bureau.

Tous ces articles ayant été exécutés sous ses directions il peut les garantir sous tous les rapports

Bijouterie.

Chaînes de sûreté et de gilets, à françons, dans tous les genres et de toutes les prix, Broches, Chatelaines et Léontines, de parures complètes pour mariées.

Assortiment des plus variés en bagues, boucles d'oreilles, épingles, boutons de chemises, chevalières, médaillons, savonnettes et autres, épingles, porte-crayons, bracelets, plumes en or, charmes, boutons de bretelles et de cravates, clefs de montres, cachets d'or et argent, lunettes, tabatières, &c. &c.

S'étant particulièrement attaché à faire un bon choix de diamants, il se fait fort de satisfaire tous les goûts en dormeuses, épingles, broches et bagues, à des prix se rapport avec les temps.

Son assortiment d'argenterie est aussi complet qu'on puisse le désirer. Il se compose en partie de

Cuillers et fourchettes de table, unies et à filet, do moderne, cuillers à thé, do à soupe et à ragout, pinces à sucre, cuillers à sel et à moutarde ; le tout au contrôle de Paris.

Il tient aussi les mêmes articles des manufactures du Nord, au titre de la piastre, ainsi que le galvanisé par le procédé Christofle.

Son atelier de réparations et repassage de montres dessert sous sa surveillance, par d'habiles ouvriers, offre toutes les garanties désirables.

Il se charge du remontage des diamants et pierres précieuses aux prix du Nord.

Les marchands et les bijoutiers de la campagne sont priés de lui faire visite ; ils trouveront chez lui à s'assortir au prix de gros, en articles de leur partie. 3nov

Chapeaux—Chapeaux, Chapeaux.

LES soussignés viennent de recevoir par les derniers arrivages de France :

8,000 chapeaux de feutre sans apprêt, de différentes couleurs, noir que matelots, tyroliens et marins, qu'ils offrent à vendre aux marchands de la ville et de la campagne à des prix très modérés.

AUSSI :
Un renouvellement complet de leurs chapeaux d'hiver, savoir :
Chapeaux de soie de toute qualité.
Chapeaux de castor noir do
Chapeaux de feutre cannoir-do.
Chapeaux de feutre noir et gris pour amazone.
Chapeaux de soie et feutre pour cadets
Casquettes drap, velours, soie et toile cirée pour hommes et enfans, du genre le plus nouveau.
Chapeaux coudiers en toile cirée, de différentes couleurs.
Chapeaux de fantaisie pour enfans de 1er âge.
Casquettes de chasse en cuir, de couleurs assorties.

Nous continuons comme par le passé de faire sur commande, toutes sortes de chapeaux, au goût de nos pratiques, d'après la mesure prise avec le conformateur.
ALBERT & TRICOU,
15déc 37 rue de Chartres et 63 rue Royale

DEBS
RUE DE CHARTRES, 67.
Barrique, 37, Passage de la Bourse,

A L'HONNEUR de prévenir le public et ses clients qu'il vient de recevoir des chapeaux nouveau goût, de Paris.

AUSSI :
Un assortiment de casquettes et chapeaux fantaisie pour enfans de tous âges.
Casquettes de chasse.
Pour dames :—Chapeaux d'amazone.
Do Capotes noires et couleurs.
MM. les marchands de la campagne trouveront à s'assortir en chapeaux de tous genres et de toutes qualités.

REÇU par le Wm Penn, de New-York, un assortiment de baleines de toutes longueurs, pour robes et corsets ;
Peignes Bloomers, aiguilles Warrin,
Epingles de nombres assortis,
Cotons assortis en entrées,
Fil Marshall 1re et 2me qualité ;
Fil Alexandre de tous numéros.

Par le Silas Holmes :
2500 cordons assortis demi yarde,
108 grosses lacets corsets ;
50 do marteaux à tapis ;
Eventails beaucoup supérieur,
Coussins en baleine,
Peignes fins en ivoire, et autres articles.
Le tout à vendre en gros seulement, aux prix les plus modérés, par
M. P. CHASSANIOL.

WHISKEY descendu—A vendre, à l'arrivée du navire Lady Falkland, attendu journellement, quatre poinçons whiskey Campbeltown, à vendre par
WILLIAMSON, ZABATIN & Co.
31 déc 30 1/2, rue Poydras

Damejeannes.

EN débarquement du navire Connecticut, venant du Havre :
1000 damejeannes de cinq gallons, à vendre par
PAUL JUGE FILS & Co,
27 déc 27 rue St-Louis

VINS DU RHIN—Importés directement et à vendre par les soussignés :
10 caisses vin Hochheimer [illegible]
5 do vin Johannisberg do
20 do vin [illegible]
10 do vin [illegible]
[illegible]

V[illegible]