# BULLETIN COMMERCIAL.

NOUVELLE-ORLEANS.

LUNDI SOIR, 27 FEVRIER.

Les transactions de coton n'ont pas excédé aujourd'hui 2,500 balles par suite de l'attente de nouvelles d'Europe, et la tendance à la hausse. Pas de changement important dans les prix.

Inférieur, 5¼ @ 6¾ | Middling Fair
Ordinaire, 7 @ 7¼ | Fair,
Good ord. 7 @ 7¾ | Fully fair,
Middling, 8 @ 8¾ | Good fair,
Good Middl. 9 @ 9¼ | Good fine,

TABAC—Pas de transactions.

SUCRE—Marché animé. Ventes: 3,500 boucauts. Fair 4¾ @ 5¼ de la livre.

MELASSE—Demande animée. Ventes: 3,000 barils de 17½ @ 18 cts le gallon de première qualité et choix.

FARINE—Marché lourd. On ne vend pas de farine au-dessus de $7 25. Ventes: environ 1,500 barils à $7 25 @ $7 50 l'Ohio.

MAIS—Marché. Forte baisse ce matin par suite des nombreux arrivages et la hausse du fret. Ventes: 25,000 sacs à 65 à 70 cts le boisseau, la plus grande partie à 70 cts.

AVOINE—Des ventes ont été faites aujourd'hui à 50 cts le boisseau de St-Louis.

PROVISIONS—Marché calme. Il ne s'est vendu que de petits lots de mess à $16 75 le baril. Une vente de 100 boucauts de plats-côtés [illegible] de peu d'importance dans la graisse.

WHISKEY—Cet article se vend, en petites quantités, à 26¼ cts le gallon de rectifié. Un lot de 80 barils de monongahela a été acheté à 27½.

CAFE—Bonne demande. Ventes: 2,500 sacs dont [illegible], ordinaire, à 9¾; 300 à 10¾ cts; 1,520 à 11 cts.

CHANGE—Ferme. Sterlings, 106 @ 107¾; sur France, 5fr 22½ @ 5fr 25. Traites sur New-York, à 60 jours, 2¼ @ 2½ pour cent d'escompte; Chèque, ½ pour cent d'escompte.

FRET—Continue à hausser. Un navire a été frété pour Liverpool à 9⁄16, [illegible] et un autre à 24 d. le boisseau de maïs.

## LISTE MARITIME.

### Port de la Nouvelle-Orléans.

**Expédiés Hier.**

Navire Sultana, Barrett, New-York
Clara Brookman, Higgins, Liverpool
Stamboul, Hayles, Liverpool
Queen Victoria, Chase, Amsterdam
Barque Spencer Kirby, Trecoshen, New-York
Brick Waitstill, Morse, Newark
Mason B Davis, Davis, Philadelphie
Goëlette Star, Hibb, Mobile
Cumberland, Perry, New-York
John Roslow, Trotte, Tampa Bay
Buena Vista, Maher, Pensacola
John, Perkins, Apalachicola

**Arrivés Hier.**

Navire Guiding Star, Couch, Liverpool
Brick Kate, Thompson, Havane
Alice, M[illegible], de la Côte
[illegible], Bogbick, Pensacola
Elizabeth, Jenkins, Pensacola
Geo Mangham, Scudder, Philadelphie

☞ Pour les Steamboats, voir la partie anglaise.

### Liste des Bateaux à vapeur partant aujourd'hui.

[illegible] Gen Rusk, Sutherland [illegible]
[illegible] Mary Foley, Ranson
[illegible] Red River, Louallier
[illegible] Pacifique, Fitman
[illegible] Caloronia, Frost
[illegible] Creole, Walker
[illegible] McRae, Gresham
[illegible] F Sparhawk, Terrebonne
[illegible] Ne Plus Ultra, Robinson
[illegible] Monroe, Gwartney
[illegible] Prairie City, Robinson
[illegible] Tecumseh, Pearce
[illegible] J M Stockwell, Greer
[illegible] Empire, Meekin
[illegible] Fanny Smith, Dunham
[illegible] Princess, Holmes
[illegible] Phota, Parker
[illegible] Natchez No 2, Johnson
[illegible] Trenton, Shannon
[illegible] John Strader, Brown
[illegible] Geo Stokes, Brown
[illegible] Unicorn, Atkinson
[illegible] Lucy Robinson, Clement

Departs des Steamers Transatlantiques.

**Departs des Etats-Unis.**

*Steamers—Points de départ—Destinations—Epoques*

[illegible] Boston Liverpool 1 Mars
[illegible] New-York Liverpool 4 Mars
[illegible] New-York Liverpool 8 Mars
[illegible] New-York Liverpool 11 Mars
[illegible] Boston Liverpool 15 Mars

**Departs d'Europe.**

[illegible] Liverpool New-York 4 Fév
Glasgow Glasgow New-York 11 Fév
[illegible] Havre New-York 15 Fév
Niagara Liverpool Boston 18 Fév
Atlantic Liverpool New-York 22 Fév
Asia Liverpool New-York 25 Fév

**Compagnie du Grand Chemin de fer de la Nlle Orléans, de Jackson et du Nord.**

*Nlle Orléans, 2 novembre 1853.*

LA résolution suivante a été adoptée à une assemblée de la Direction de cette compagnie, tenue le 31 octobre 1853:

"Résolu que la partie de la souscription au fond capital de cette compagnie, laquelle n'a pas encore été demandée, s'ils a dire quarante-cinq pour cent, est, par le présent avis, déclarée due et payable comme suit:

Dix pour cent le 3 janvier 1854.
Dix pour cent le 6 mars 1854.
Dix pour cent le 8 mai 1854.
Dix pour cent le 4 janvier 1855.
Cinq pour cent le 8 mars 1855.

JOHN CALHOUN, secrétaire.

**Académie d'écriture et tenue des livres de Dolbear, No 106, rue du Canal.**

Est ouverte le jour et le soir. Quelques leçons seulement suffisent pour obtenir à tout le monde l'écriture rapide et légère [illegible]

RUFUS DOLBEAR.

**AVIS.**

J. W. DOLBEAR a transféré son Académie d'Ecriture au No 19, RUE DU CAMP.

Les personnes qui s'adresseront à lui pourront en peu de temps acquérir une écriture aisée, facile et convenable pour les affaires. Jusqu'à ce qu'ils soient parvenus, les élèves n'auront à acquitter aucuns frais. Les anciens élèves y sont gratuitement.

Heures: 9 à 11 A M. 4 à 6 P M. et 7 à 9 le soir. Les dames qui vont à l'école seulement de 4 à 6 P M.

J. W. DOLBEAR, 19, rue du Camp.

**Mme DURAND, RUE ROYALE, No 157,**

ENTRE TOULOUSE ET St PIERRE

A l'honneur d'informer les Dames de la ville et de la campagne qu'elle a reçu par les navires Sumner, Belle Assise, Globe et Sea Queen, un assortiment de Variétés et de Modes et Nouveautés, provenant des meilleures maisons de Paris; chapeaux, dépouilles de soie et velours, Manteaux et Pelisses en velours, Robes de bal, Broderies, Cols, Ruches, Lingeries, Dentelles, à l'impératrice et Compagnie, Eventails, Rubans, Fleurs, nouveaux genres, Coiffures pour modes. Mme Durand, par son goût est habile, a pu réunir dans ses prix modérés espère mériter la confiance de sa nombreuse clientèle.

**B. DURAND, Encoignure Royale et St-Pierre,**

VIENT de recevoir par les navires Sea Queen, Belle Assise et Globe, du Havre, et les articles suivants qu'il offre en vente en gros et en détail, à des prix avantageux:

Un grand assortiment d'objets de cuisine telles que: casseroles en cuivre et fer battu, Lampes modérateurs et verres à lampes, Services en porcelaine pour 24, dessert, etc. Sucriers, beurriers et sucriers, etc. en porcelaine, Cylindres pour pendules, Verreries en toute cuite et en cristal, Bandeliers en cuivre et flambeaux plaqués, Pincettes, pelles et pincettes, etc., Couteaux pour table et cuisine, etc. Thermomètres à mécanique, etc. Cadres plaqués en argent et en argent d'Allemagne, casseroles, etc.

10,800 gallons d'huile de Colza, 10 barrils d'huile à salade, petit et grand modèle, Poteries de Marseille.

**PENSIONNAT DE DEMOISELLES,**

*Externat et Internat pour Demoiselles,* sous la direction de **Mlle C. GARDNER,**

*CERCLE TIVOLI,*

*Entre les rues Triton Walk et Noyales,* Nouvelle-Orléans.

MLLE C. GARDNER, ayant succédé à Mme A. L. Paul dans la direction de cet établissement, prie ses parents et les amis de la jeunesse qui ont apporté en ce qui la concerne tout leur patronage, et les informe qu'elle est prête à recevoir et à instruire ses élèves.

Des professeurs instruits et expérimentés seront employés dans chaque département. Toutes les branches d'une solide éducation seront enseignées. Des avantages particuliers seront offerts pour l'étude de la langue française.

La délicieuse situation de ce pensionnat, ses vastes et confortables dépendances, ses dépendances bien disposées, en font un séjour sain et agréable.

Les circulaires contenant les prix, les termes, etc, sont déposées au pensionnat et chez les principaux libraires.

**Marchandises nouvelles du dernier genre et à bon Marché.**

**Madame Scheil,**

152 RUE DU CANAL, 152

*Entre Bourbon et Dauphine,*

A REÇU par les derniers arrivages d'Europe, un fort approvisionnement de marchandises du dernier genre parisien:

CHAPEAUX, pour dames et enfants;
CASQUETTES, pour dames et enfants;
BOLIVARS, avec plumes et fleurs;
COIFFURES et VOILES pour mariées;
FLEURS artificielles, Manteaux et Mantelets;
PELISSES, Talmas, broderie;
GANTS, garnitures en velours, etc.

MADAME SCHEIL invite respectueusement les dames de la Nlle Orléans à venir examiner son nouvel assortiment dont le genre et la qualité ne sauraient être égalés et qui sera vendu à meilleur marché que dans aucun autre magasin de la Nlle-Orléans.

Manteaux faits à ordre.
Chapeaux nettoyés et garnis.

**Mme CAUCHE, 123 RUE ROYALE, 123**

De retour de France, a l'honneur d'informer les dames de la Nouvelle Orléans et de la campagne qu'elle vient de recevoir son assortiment complet et varié de modes choisies dans les maisons les plus renommées de Paris.

Robes de bal, manteaux, lingeries, dentelles, gants, coiffures de bal, porte monnaies &c.

Mme Cauche sollicite la visite des dames. Les choix qu'elle a mis au choix des articles ci-dessus énoncés lui font espérer leur bienveillant patronage.

Ouverture lundi 21 novembre.

**No 34 RUE DE CHARTRES, ENC. DOUANE.**

**OLYMPE**

A l'honneur de prévenir les dames qu'elle vient de recevoir un assortiment complet de robes de barèges à volant, de la plus haute nouveauté. Ombrelles Persa et ombrelles marquises mécanique, poignées et montures en telle ivoire, pointes en application de Bruxelles, et en points d'Alençon, dentelle, lingerie, et qu'elle fera l'ouverture vendredi 27 courant.

**W. FRYER & Co.**

*Rue de Chartres, No 54, en face Barrand.*

OUVERTURE LUNDI 28 NOVEMBRE.

Nous avons l'honneur de prévenir les Dames que nous venons de recevoir un nouvel assortiment de modes du dernier goût, coiffures, capotes, manchons et éventails; un très grand choix de linges, etc., un assortiment très riche en soieries de tous genres, des confections, manteaux, pelisses, et mantelets, articles de bal et de théâtre, [illegible] etc.

Ombrelles, gants, rubans et garnitures de toute espèce.

**Mme E. FOURNIER,**

**Rue Bourbon, No 22,**

A L'HONNEUR d'informer les dames de la Nlle-Orléans qu'elle a dernièrement reçu de France une première couturière, sortant d'une des meilleures maisons de modes de Paris, et qui mérite toute espèce de faveur l'assentiment des dames élégantes de notre ville.

Mme FOURNIER s'est toujours empressée de recevoir des derniers arrivages un magasin de nouveautés [illegible] lingeries, etc., dont voici les principaux articles:

Robes impératrice à volants, valenciennes, [illegible] organdi grande nouveauté; dentelles, [illegible] velours, [illegible] Collerettes en soie, etc. [illegible] lingeries pour trousseaux, etc. [illegible]

**Jouets et articles de fantaisie.**

**Mme LOGMAN,**

*Rue Royale, No 102, près l'encoignure Conti,*

PREVIENT ses clients et le public en général qu'elle vient de recevoir un joli assortiment de [illegible] fantaisie, telles que lingerie, modes, articles [illegible] pour bals et soirées, [illegible]

**Costumes pour bals parés, &c.**

Mme Logman prévient sa nombreuse clientèle qu'elle vient de recevoir de Paris un superbe assortiment de COSTUMES DE BALS pour hommes et pour dames, qu'elle offre à louer ou à vendre pour les soirées, aux prix les plus modérés.

**Broderies en or et en argent.**

Mme Logman a reçu de Paris tout le matériel nécessaire pour confectionner les broderies en or et en argent, elle se charge, sur commande, d'exécuter des broderies de tout genre, en or, argent, soie, etc., pour costumes, militaires, glaces de bal, en uniforme, robes, pantoufles, robes, ridées, &c. [illegible]

## AMUSEMENTS.

**M. JULLIEN**

Regrette que le Bal manqué qui devait avoir lieu ce soir, mardi, 28 février, a été renvoyé à cause de la catastrophe survenue au Théâtre Varietés.

Les personnes qui avaient retenu des loges ou billets, pourront en faire usage à leur gré aux dernières musique de musique de M. H. D. Hewitt dans la rue du Camp.

M. JULLIEN donnera son sept dernier Concert jeudi prochain, dans la salle des Odd Fellows, et en donnera ensuite que cinq de plus.

**THEATRE ST-CHARLES.**

Mardi soir, 28 février:

Première représentation de la FAMILLE RAVEL Spectacle de [illegible] — DIVERTISSEMENT DES SEPT NATIONS, LE GNOME ROUGE ET LE CELEBRE GUERRIER, pantomime comique—QUI PARLE LE PREMIER! comédie.

**Théâtre des Variétés.**

Mardi soir, 28 février:

Sixième représentation de: THE TEMPEST—Le spectacle se terminera par le vaudeville intitulé: CHESTERFIELD THINSKIN.

## Mr. JULLIEN

A l'honneur d'annoncer au public que son prochain GRAND CONCERT, à la Nouvelle-Orléans, sera donné

**Dans la Salle des Odd Fellows,**

*Jeudi soir, 2 mars.*

☞ Le programme sera bientôt publié.

☞ On peut retenir des billets et des sièges tous les jours, à partir de 9 heures du matin, au magasin de musique de Mr. H. D. Hewitt, No 39, rue du Camp.

**LE MUSEE DU SUD**

Renferme maintenant la plus grande curiosité du monde:

**Les Jumeaux de la Caroline,**

plus remarquables que les jumeaux Siamois. Cette curiosité a été ajoutée à toutes celles qui se trouvent déjà au Musée. Le protecteur WARNER et la FAMILLE KOOK jouent deux fois par jour.

☞ Les portes seront ouvertes de 9 heures du matin à 9 heures du soir. Entrée—25 cents, [illegible]

**BALS! BALS!!**

**Bals masqués, de Société.**

Le quatrième Bal de la série sera lieu dans la salle de l'Armory,

MARDI-GRAS, 28 FEVRIER 1854.

COMITE:

| | |
|---|---|
| E. L. Aubert, 63 rue Royale; | Henry Zebal, 1, rue des Magasins; |
| T H Hatton; | P F Rareshide; |
| Arthur Wire, 11, Place Commerciale; | F Planchard, 90, rue d'Orléans; |
| C Faurie Jr.; | John H Rareshide; |
| F F Trinchard; | L R Larose, 50, rue du Camp; |
| K Ansley; | E G Wells; |
| T S Wells, 5, rue du Camp; | H S Lathrop. |

☞ Les messieurs qui désirent avoir des invitations pour dames sont priés de faire savoir leurs noms et le lieu de leur résidence au comité, qui se réunit tous les mercredis soirs, à 7 heures et demie, dans la salle de l'Armory.

☞ Aucune dame ne sera admise sans un billet d'invitation approuvé par le Comité.

☞ Les billets pour messieurs sont limités et ne sont délivrés que par les directeurs. On devra être son masque avant d'entrer dans la salle de bal. La dernière réunion des directeurs aura lieu lundi 27 février: il ne sera plus livré d'invitations après ce jour.

**SALLE DES ODD FELLOWS.**

**Soirées Masquées.**

☞ Une série de quatre Soirées sera donnée dans la SALLE DES ODD FELLOWS, dans l'ordre suivant:

Jeudi 9 février....... Soirée masquée;
Vendredi 17 février.... Soirée masquée;
Vendredi 24 février.... Soirée travestie;
Mardi (Gras) 28 février Soirée masquée.

Ces Soirées seront sous la direction des messieurs dont les noms suivent: Ch M. Waterman, *Jules A. Droilhet, *John Crickard, *F. X. Barbot, *Jules Belly, Dr. L. Labatut, Geo Y. Bright, Omer Gaillard, J. A. Braud, Joseph Lallande, W. H. Garland, Geo W. Parmly, Paul E. Théard, Henry Lésumont, Win A. Nott, *Ernest Toledano, *W. F. Flower, *John E. Caldwell, *R. W. Adams, *J. C. McAlister, *John W. Price.

Les applications pour souscrire aux susdites Soirées seront reçues au bureau du secrétaire, au rez-de-chaussée de l'édifice, de 9 heures A. M. à 3 heures P. M. et aussi de 3 heures P. M.

*Comité d'invitation et d'admission.

H. RUFFIER, Secrétaire.

**Mme Henriette Sontag**

DANS L'OPERA ITALIEN,

*AU THEATRE D'ORLEANS.*

MARDI, 6 MARS.

**AVIS.**

Le public est respectueusement informé que les préparatifs étant achevés, le prospectus pour toutes les représentations sera publié demain, samedi.

**Madame Jourdan, ci-devant Madame Gonnelieu.**

*No 134, rue Ste Anne.*

**POMMADE POUR LES CHEVEUX.**

MME JOURDAN a l'honneur de prévenir le Public qu'elle tient toujours à son établissement No 134, rue Ste Anne, encoignure Dauphine, une Pommade qui nourrit les cheveux et les fait pousser promptement.

Le grand nombre de personnes qui ont été à même de juger de la vérité de Mme Jourdan, par un usage plus constant de cette pommade, offre une preuve suffisante que cette Pommade est composée seulement de substances végétales et non minérales.

☞ Mme Jourdan est la seule fabricante de cette pommade.

**GRAND RABAIS!!**

**HABILLEMENTS CONFECTIONNES.**

**GODCHAUX FRERES,**

**Nos 107 et 108, rue de la Vieille Levée.**

[EN FACE LE MARCHE A LA VIANDE.]

ONT l'honneur d'informer leur clientèle et le public en général que, venant de recevoir de France et du Nord un supplément à leur stock déjà si complet en vêtements de tous genres pour hommes et enfants, ils sont en mesure de fournir les articles suivants, tels que habits, chemises, [illegible] cravates, porte-monnaie &c. &c., à des prix réduits. Nous espérons par notre moyen de maintenir la réputation qu'ils se sont si justement acquise en vendant à bon marché afin d'attirer leurs acheteurs un assortiment plus souvent renouvelé.

Deux bons coupeurs attachés à l'Etablissement, pourront toute leurs soins aux commandes sur mesure.

**106, ROYALE, 106.**

**MARCHAND TAILLEUR.**

LE soussigné, de retour de France, informe sa clientèle et le public qu'il vient de recevoir par les navires Ashland et H. Sumner, les articles suivants qu'il offrira à vendre à bon marché, savoir:

Cachimires couleur, dessins nouveaux pour pantalon
Draps noir pour habits et redingotes,
Satin-laine pour gilets, une,
Draps couleur, diverses nuances,
Caleçons, cravates, chaussettes, bretelles, etc.

Attendu par le Sea Queen, du Havre, habits et redingotes en drap (Cromwell et Talma), velours, soieries et matelassés pour gilets.

J. CASBERGUE, 106, Royale.

**JUS DE GROSEILLES.**

REÇU 300 litres jus de groseilles, en vente chez LION & PINSARD, [illegible]

**Aux Médecins et Pharmaciens.**

A vendre. — Une chance rare: Une pharmacie en bon état, à vendre. Elle est placée dans le quartier le plus fréquenté du deuxième district. Pour un médecin ou pharmacien qui parle les deux langues, c'est une bonne affaire. S'adresser à MM. ALEXIS & LEVIS, pharmaciens, encoignure Royale et Bienville.

**Volé ou -Perdu.**

UNE traite de $5,175, datée le 11 janvier 1854, à trois mois de date, tirée par William Kay sur la maison Edward H. Pomroy & Co. et endossée par lui. Le public est prévenu de ne pas acheter ou négocier ladite traite. On donnera une récompense libérale à la personne qui me la rapportera.

J. M. WILSON, No 1e, rue de l'Esplanade.

**GUANO.**

*TARIF DES PRIX.*

**Invariablement Comptant.**

Pour sacs jusqu'à 5 tonneaux—2 3|4 cents la livre.

| | | | |
|---|---|---|---|
| De 5 tonneaux à 10 | —$55 | par ton. de 2240 livres | |
| " 11 | " 25 | — 54 50 | " |
| " 26 | " 50 | — 54 | " |
| " 51 | " 100 | — 53 50 | " |
| " 101 | " 150 | — 53 | " |
| " 151 | et au-dessus | — 52 50 | " |

Un chargement complet livré sur le wharf.........52

**GUANO DU PEROU.**

A PARTIR de cette date, j'aurai constamment en magasin le véritable GUANO du Pérou, importé par MM. Castillo et Harispe, et en vendrai depuis un sac jusqu'à cinq tonneaux, aux prix des agents, c'est-à-dire 2 3|4 cts la livre.

F A GONZALES, No 11, Front Levée, près Bienville et 32, rue Poydras.

AVOINE POUR PLANT—400 sacs avoine noire d'Egypte pour plant, à vendre en lots à la convenance des acheteurs, par

F A GONZALES, No 11, Front Levée, près Bienville et 32 Poydras.

MAIS—500 sacs maïs blanc et jaune, en magasin, à vendre en lots, à la convenance des acheteurs, par F A GONZALES, 11 Front Levée et 32 Poydras.

GRAINES D'AVOINE—1200 boisseaux superbe avoine noire d'Egypte, en magasin, à vendre par F A GONZALES, 11 Front Levée et 32 Poydras.

AVOINE—300 sacs avoine St-Louis, supérieure, à vendre par F A GONZALES, 11 Front Levée et 32 Poydras.

FOIN—300 balles excellent foin de l'Ouest, en lots à la convenance des acheteurs, par F A GONZALES, 11 Front Levée et 32 Poydras.

BLE—Pour planter, à vendre en magasin par F A GONZALES, 11 Front Levée et 32 Poydras.

CITRONS—400 caisses citrons à vendre par J & J TARDOS, 31, Vieille Levée.

TRUFFES—200 demi-boîtes venant d'être reçues, à vendre par SOSTHENE THOMAS, 29 rue Natchez.

GRUYERE—20 tonneaux fromage de Gruyère, à vendre par SOSTHENE THOMAS, 29 rue Natchez.

PLATS COTES ET EPAULES—50 boucauts épaules et plats côtés frais, à vendre par VOORHIES, GRIGGS & Co, 15 rue Tchoupitoulas.

JAMBONS—30 tierçons jambons dans des sacs blancs, 150 tierçons jambons passés au sucre, marques de Stagg & Shay, Duffield, Davis & Phipps, à vendre par VOORHIES, GRIGGS & Co, 15 rue Tchoupitoulas.

BŒUF—150 barils mess, et prime, de première qualité, de J H Davis, à vendre par VOORHIES, GRIGGS & Co, 15 rue Tchoupitoulas.

INDIGO—25 serons Caraccas, et 10 caisses Manille, à vendre par W F VREDENBURGH & Co, 29 Vieille Levée.

PRUNES—30 caisses prunes de Bordeaux, en boîtes de fantaisie, à vendre par W F VREDENBURGH & Co, 29 Vieille Levée.

BICARBONATE de soude—1000 barillets bi-carbonate de soude anglais, de première qualité, à vendre par W F VREDENBURGH & Co, 29, Vieille Levée.

CHANDELLES—100 caisses chandelles, blanc de baleine patentées, de Judd, à vendre par W F VREDENBURGH & Co, 29 Vieille Levée.

VIN de Catalogne—300 barriques sous les clés de la douane, à vendre par J & J TARDOS, 31 Vieille Levée.

**DEPOT DE DRAP DE BILLARD.**

**Des premières Fabriques Françaises.**

P. LEVERRIER, rue de Chartres, 76, entre Bienville et Conti, informe ses acheteurs qu'il vient de recevoir par différents navires du Havre, un grand assortiment de drap pour billard, et que, d'après un arrangement, pris avec les dites fabriques, il recevra des envois successifs qui maintiendront toujours un plus grand complet des assortiments.

Remarquez aussi que ses prix seront toujours, au dessous des prix de la place.

**Eaux-de-vie, Vins, Liqueurs, etc.**

LES soussignés viennent de recevoir tout leur stock de marchandises étrangères et du pays et offrent à vendre les articles suivants:

Eau de vie française de toutes les qualités, vins de Madère et d'Oporto de différentes qualités, whiskey supérieur de Monongahela, whiskey d'Irlande, vins blancs et rouges, cordiaux, liqueurs, eau de vie de pêches et de pommes, genièvre de Hollande, vins de Champagne, etc., etc.

MAILLOT & SON, No 134, rue des Magasins.

U. A. POLLARD, C. W. POLLARD, ALF. [illegible]

**URIAH A. POLLARD & Co.**

**No. 76, rue du Canal, entre Chartres et Levée,**

NOUVELLE-ORLEANS,

**IMPORTATEURS DE QUINCAILLERIE,**

*Parfumerie, Brosserie, Jouets, Peignes, Articles de Fantaisie.*

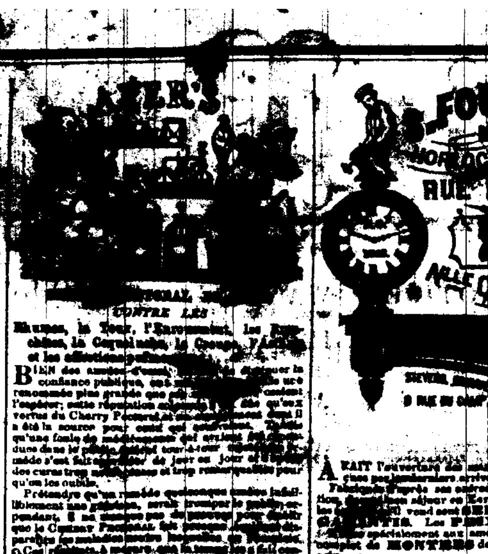

**CONTRE LES**

Rhumes, la Toux, l'Enrouement, les Bronchites, la Coqueluche, le Croup, l'Asthme et les affections de poitrine.

BIEN des années se sont écoulées depuis que la confiance publique, [illegible] cette renommée plus grande que [illegible] l'espérer; cette réputation [illegible] vertus du Cherry Pectoral [illegible] la source pure [illegible] qu'une foule de personnes [illegible] remède s'est fait [illegible] des cures trop [illegible] qu'on les oublie.

Prétendre qu'un remède quelconque soit infaillible, serait tromper le public; cependant, il est maintenant bien prouvé que le Cherry Pectoral fait [illegible] [illegible] [illegible] [illegible]

Le Cherry Pectoral est composé avec un soin tout particulier par un chimiste expérimenté. Chaque bouteille étant cachetée et la loi protégeant l'inventeur contre la contrefaçon, le public peut être assuré qu'il achètera le véritable remède.

Nous avons essayé de présenter au public un remède dans lequel il faut placer toute sa confiance et dont des essais sans nombre ont établi l'efficacité. Nous espérons, par l'attention que nous porterons à la composition, à fournir à la Faculté un agent qui produira les plus heureux résultats et aux malades un remède qui réalisera tout ce qu'ils peuvent attendre de la médecine.

Préparé et vendu par

JAMES C. AYER, Chimiste, Lowell, Mass.

A vendre par J. WRIGHT & Co, Nlle Orléans, et les Apothicaires en général.

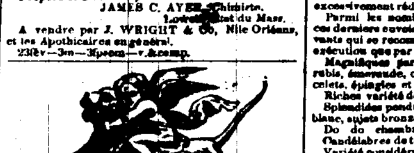

## BONS REMEDES.

**CHERRY ANODIN EXPECTORANT DE STABLER, CONTRE LA TOUX, LE RHUME, LES BRONCHITES, LE CROUP, &c. &c.**

**Remède de Stabler contre la diarrhée.**

LES excellents remèdes mentionnés plus haut ne sont pas empiriques: ils ont été préparés d'après les conseils de membres distingués de la faculté et la composition n'en a été tenue secrète qu'autant qu'il le fallait pour empêcher les propriétaires de subir des pertes et les personnes qui emploient ces médicaments d'être les victimes de la contrefaçon. Cependant les propriétaires ont fait connaître, d'une manière confidentielle, les ingrédients qui entrent dans ces remèdes, à plus de

**500 MEDECINS**

du Maryland, de la Virginie, du District de Colombie, de l'Ohio et d'autres Etats; tous, sans exception aucune, les ont approuvés et ont reconnu que le CHERRY EXPECTORANT et le REMEDE CONTRE LA DIARRHEE étaient les meilleurs spécifiques contre les maladies pour lesquelles ils sont recommandés. Notre confiance dans les vertus de ces médicaments et le désir de mériter l'approbation de la Faculté, nous ont fait adopter une ligne de conduite franche. Nous publions quelques-uns des certificats que nous ont transmis les médecins.

*Certificat du Dr William H. Farrow, de Snow Hill, Maryland:*

Messieurs,—J'ai souvent ordonné le "Cherry Anodin Expectorant de Stabler," et le "remède contre la diarrhée," à ceux de mes clients atteints de maladies que ces remèdes peuvent, selon vous, faire disparaître; j'avoue que j'ai toujours obtenu un succès complet. [illegible]

Le Dr W. S. LOVE nous écrit qu'il a fait prendre le Cherry Expectorant à sa femme qui souffrait de bronchites depuis quatre ans et qu'elle se porte de mieux en mieux. Le cherry lui a fait, en quelques semaines, plus de bien que tous les remèdes que lui avaient ordonnés des médecins distingués.

*Certificat du Dr H. P. Worthington, Laurel, Md.*

Après avoir, pendant plusieurs mois, employé votre "Expectorant" dans ma famille et parmi mes malades, je pense plus que jamais, que c'est un excellent remède.

*Certificat de Geo Gerry, D. M., Comté Somerset, Md.*

Messieurs—J'ai employé un grand nombre de Cherry Expectorant, mais le vôtre surpasse de beaucoup tous ceux que je connais.

*Certificat du Dr Redgway Andre, Kingston comté Talbot, Md.*

Ayant examiné les ingrédients qui entrent dans le "Cherry Anodin Expectorant" et le "Remède contre la diarrhée," et en ayant vu les effets, je n'hésite nullement à les recommander.

*Certificat de J E Marsh, D. M. comté Kent, Md.*

J'ai souvent employé, dans ma famille, votre remède contre la diarrhée et c'est avec plaisir que j'ajoute mon témoignage à celui des médecins qui en ont déjà reconnu l'efficacité.

*Certificat de Samuel Martindale, D. M., Chesapeake City, Md.*

Je me plais à donner mon témoignage en faveur de votre précieux "Cherry Expectorant"; je l'ai souvent employé et il a répondu à tout ce que j'en attendais.

*Certificat du Dr Dan'l W. Jones, comté Somerset, Maryland:*

J'ai fait l'essai de votre Expectorant et de votre remède contre la diarrhée et je vous dirai à regret que ce [illegible] [illegible]

A vendre par les Pharmaciens en général au les prix de cinquante cents la bouteille ou $2 50 les six bouteilles.

E. H. STABLER & CO, Pharmaciens en gros, No 120, rue Pratt, Baltimore.

Agents à la Nouvelle-Orléans:

J. WRIGHT & Co, No 151 rue de Chartres.
F. KALTEYER, Rue de la Levée, entre Philip et Soraparu, Quatrième District

## AMER DE MORTIMORE

**Pour la purification du sang.**

PRIX..........................UNE PIASTRE.

CE précieux remède est plus connu qu'aucune autre préparation qui ait été offerte jusqu'ici au public.—Les milliers de personnes qui l'ont employé disent aujourd'hui que c'est sans contredit le meilleur spécifique pour

**CALMER LES NERFS.**

Les médecins les plus distingués le prescrivent comme le meilleur remède

**POUR LA PURIFICATION DU SANG,**

Et une foule de personnes qui souffraient depuis longtemps de maladies produites par des habitudes sédentaires, par l'indigestion, le mauvais état du foie, et l'impureté du sang, considèrent cette préparation comme la plus efficace qui existe. Il n'y a pas de remède qui guérisse aussi promptement:

La névralgie, les affections nerveuses, la dyspepsie ou l'indigestion, perte d'appétit, maux de tête nerveux, constipation, pleurésie, douleurs du côté du cœur, accablement, palpitations de cœur, asthme, prostration du système nerveux, rhume, sueurs froides, maladies de cœur, jaunisse, maladies d'entrailles, maladies auxquelles les femmes sont sujettes, qui affaiblissent le système nerveux, donnant un teint pâle et qui font sortir les érésipèles.

Ce remède est composé de plantes purement végétales; le goût en est agréable et il peut être pris sans danger par la femme la plus délicate et même par un enfant.

PRIX..............$1 la bouteille.

A vendre par W V. ALEXANDER & Co., Propriétaires No. 1, rue Barclay, [Astor House], New-York.

☞ Qu'on n'oublie pas que nous vendons en gros et en détail ce remède précieux et et, pour la

**GUERISON DES RHUMATISMES**

Sous quelque forme qu'il se présente, qu'ils soient INFLAMMATOIRES, AIGUS ou CHRONIQUES. Tel est le

**REMEDE DE MORTIMORE,**

Qui est une composition végétale, un remède interne, préparé expressément pour le rhumatisme. Ce spécifique a guéri des milliers de personnes qui avaient perdu l'usage de leurs membres. Nous pourrons donner des témoignages de nos citoyens les plus distingués.

☞ Présentez-vous chez le propriétaire; il vous donnera une circulaire, et vous lirez les lettres et les certificats de ceux qui souffraient depuis longtemps et que ce remède a radicalement guéris.

A vendre par J. WRIGHT & Co, No 151, rue de Chartres, N.O.

E. MACPHERSON, No 29, rue du Camp, N.O

**Indiennes claires et Jaconats.**

LE soussigné vient de recevoir par les derniers arrivages d'Europe et du Nord, les articles ci-dessous qu'il vendra à des prix très modérés:

20 caisses indiennes couleurs claires 1res marques;
1009 pièces brin coton 8|4 et 9 yardes;
15 caisses jaconats dessins nouveaux;
2 caisses coutil gris uni et à carreaux;
2 do ginga fil;
6 do listados;
1 do guinghamn noir et blanc à carreaux;
4 do do en couleurs;
1 do mousselines à raies et carreaux.

LOUIS DUCOURNAU, 25, rue de Chartres.

**Marchandises nouvelles.**

LES soussignés ont reçu et offrent à vendre les articles ci-dessous:

40 caisses jouets assortis à $12, $20, $30.
25 do Poupées do Nos 4 à 8,
30 grosses do do (dites crying babies)
10 boucauts caniques faïences et autres,
25 grosses balles en gomme élastique.

Aussi:—Un grand assortiment de Bracelets, Broches et croix en jais, qu'ils offrent aux marchands de la ville et de la campagne, à bon marché.

URIAH A. POLLARD & Co. 76, rue du Canal près de Chartres

**Aux Coiffeurs Barbiers.**

LES soussignés ont reçu directement de Liverpool, les célèbres rasoirs de W. & S. Butchers, articles seuls convenables à leur usage.

Aussi—CISEAUX français à leur usage, de la marque célèbre de SENECAL au Sentier, (Paris.)

Avec un assortiment dans leur ligne, tel que: brosses à barbe, à têtes, à dents et autres, parfumeries françaises et anglaises. Le tout est offert à bas prix par

URIAH A. POLLARD & CO, 76, Canal, près Chartres

**Quincaillerie! Quincaillerie!**

Les soussignés reçoivent par la Grenada, de Liverpool, les articles qui suivent:

2 boucauts couteaux de table,
2 do couteaux de poche,
1 caisse rasoirs de W. S. Butcher,
12 boucauts chaînes pour charrues,
12 do pioches pour habitants,
25 douzaines haches de Collins,
1 boucaut moulins à grain, Nos. assortis.

Aussi:—Un assortiment général d'articles de quincaillerie convenables pour marchands de la campagne, à vendre par URIAH A POLLARD & Co. No 76, Canal près Chartres

**A VENDRE EN MAGASIN:**

250 barriques vin rouge bon ordinaire;
65 barriques vin rouge pour famille;
30 do do très vieux;
110 barils vin blanc;
10 barriques vin de Bergasse.

X. LAMBERT, No 62, rue des Magasins.

CHARBON pulvérisé—10 boucauts de Philadelphie, à vendre par X. LAMBERT, 62, rue des Magasins

10 quarts cognac Goldenburg, 1828,
6 do do do do 1800,
4 barriques vin vieux,
50 caisses de demi-bouteilles sardines Gillet,
20 do de 100 de do do

En débarquement du navire Jeune Albert, de Bordeaux et à vendre par V & E MAIGNAN, 25, rue St Louis

CHAMPAGNE—En débarquement du navire Wurtemberg, du Havre:

75 paniers champagne marque Comte de Monteb., en bouteilles,
25 paniers do do demi do do do

A vendre par NUMA LACOSTE, No 147, rue Royale

**A. R. Jacques.**

**Les GRANDS [illegible]**

O[illegible] [illegible] GRAVURES [illegible] MIROIRS [illegible]

Le département du Daguerréotype, avec [illegible]

Les portraits sont exécutés dans le genre le plus fini, [illegible] les plus jolies MINIATURES [illegible]

Assortiment de MEDAILLONS, BRACELETS, BAGUES et EPINGLETTES d'or pur, comprenant toutes les variétés et du dernier genre. Ces articles seront garnis aux prix des manufactures.

Tout ce qui se rapporte à l'art de la daguerréotypie peut être acheté, [illegible] pour les [illegible] de [illegible] de A. R. Jacques, est garanti de [illegible] [illegible] Prix: $10 la livre.

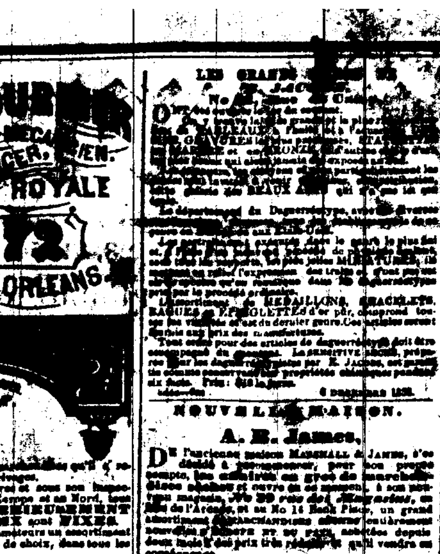

**A. FOURNIER**

MECANICIEN HORLOGER, [illegible] RUE ROYALE 72, NLLE ORLEANS.

A FAIT l'ouverture de ses marchandises qu'il a reçues par les derniers arrivages.

Fabriquées d'après ses ordres et sous son inspection, [illegible] d'Europe et du Nord, [illegible] GARANTIE. Les PRIX sont FIXES.

Il offre spécialement aux amateurs un assortiment complet de MONTRES de choix, dans tous les prix.

PENDULES de précision, modèles nouveaux, à calendriers perpétuels, à réveil, à secondes, et munies de thermomètres de Farenheit, de Réaumur et Centigrades.

HORLOGES convenables pour bureaux, édifices publics, stations de chemins de fer, églises et habitations.

LAMPES, dites MODERATEURS, de formes variées, avec tous les accessoires nécessaires.

CANDELABRES pouvant s'adapter facilement à ces lampes comme au gaz.

En BIJOUTERIE, en Argenterie, en Plaqué, rien que de bon et de distingué.

NOTA—Un TELEGRAPHE ELECTRIQUE d'un genre encore inconnu ici, est en opération au bureau de John Commons, au premier étage, au-dessus du magasin.

Toute personne désireuse d'examiner cette nouvelle combinaison bien simple, et d'en étudier les curieux effets, y est admise.

**Ouverture de marchandises nouvelles.**

**J. FEYTEL,**

*92, rue de Chartres,*

REÇOIT en ce moment par les navires Cotton Planter et Mortimer Livingston, du Havre, une forte addition à son stock déjà si varié de bijouterie et horlogerie, qu'il vendra comme il l'a fait jusqu'à ce jour, à des prix excessivement réduits.

Parmi les nombreux articles dont se composent ces derniers envois, il se contentera de citer les suivants qui se recommandent tant par le fini de leur exécution que par la pureté de la matière, savoir:

Magnifiques parures et demi-parures, diamants, rubis, émeraude, onix et perles fines, broches, bracelets, épingles et boucles d'oreilles en diamants.

Riches variétés de bijouterie.

Splendides pendules de salon, en marbre noir et blanc, sujets bronze

Do do chambre à coucher.

Candélabres de trois à dix branches en bronze.

Variété considérable des meilleures montres des premières fabriques Européennes.

Il recommande spécialement à l'attention des acheteurs, une nouvelle facture d'argenterie française provenant de ces mêmes arrivages et qu'il vendra comme par le passé aux prix les plus raisonnables.

**Tricopherous du Prof. Alex. C. Barry, ou Composé pour embellir, boucler, conserver et faire croître et fortifier les cheveux, faire disparaître les maladies de peau, pour la guérison des douleurs rhumatismales et des blessures.**

LE Tricopherous de Barry est célèbre dans tous les Etats Unis, et le nombre de bouteilles vendues excède tout ce qu'on peut imaginer. Le professeur Barry, après examen de ses livres, trouve qu'il a vendu, en demi-grosses et au détail, dans le courant de l'année 1852, environ 950,000 bouteilles.

Ce chiffre énorme exclut la nécessité de produire d'autres témoignages de l'efficacité extraordinaire du Tricopherous. Le bas prix de ce composé, son influence sur les cheveux, les crâsses et dans tous les cas d'irritation extérieure, lui ont d'abord valu sa réputation. C'est tout ce que désirait l'inventeur. Chaque bouteille le fait connaître. Le résultat obtenu a surpassé les espérances du professeur; cela tenait de la magie. Les dames ne voulurent pas s'en passer; les détaillants de toutes les parties de l'Union comprirent qu'il était indispensable d'en vendre et c'est ainsi que le commerce en est devenu plus important que celui d'aucun autre article de ce genre. Cependant la demande ne fera qu'augmenter et l'on croit que les ventes de cette année atteindront le chiffre de un million cinq cent mille bouteilles.

Dépôt et manufacture, No 137, Broadway, New-York. Prix du détail, 25 cts la grande bouteille.

Il sera fait un escompte libéral aux personnes qui en achèteront en gros. A vendre par les principaux marchands et pharmaciens des Etats-Unis, du Canada, du Mexique, des Indes Orientales, d'Angleterre, de France et par J WRIGHT & Co, 151, rue de Chartres, Nlle Orléans

**J. B. AVEQUIN,**

**Chimiste, analyste, essayeur sur tous métaux, sur toutes espèces minérales d'où tous les métaux connus sont extraits, et généralement sur tous les corps de la nature connus en chimie.**

IL ne se borne pas à annoncer les substances, les matières ou les corps qu'il trouve dans les analyses qui lui sont confiées; il les fait voir, il les fait palper, il ne veut laisser aucun doute dans l'esprit des personnes qui lui accordent leur confiance.

Il donne les moyens d'extraction de tous les corps simples, de leurs sels, de leurs combinaisons diverses, ou de leurs oxides impurs pour le commerce.

Il indique les proportions de métal ou d'oxides que l'on peut extraire de tous les minerais connus.

Il fait l'analyse des eaux minérales, de quelque nature qu'elles soient.

Possédant de longues recherches sur la canne à sucre, sur le sucre, sur sa fabrication, sur les appareils nouveaux de toutes formes, sur leurs avantages ou leurs défauts, il peut répondre à l'instant à toutes les questions écrites ou verbales qui lui seront faites sur ce sujet.

Il donne toujours certificat de l'analyse, des essais ou des recherches qu'il fait.

Ses prix sont basés sur l'importance du travail.

Il ne reçoit que les lettres affranchies.

A son laboratoire, rue du Quartier, 906, Nouvelle Orléans

**Fabrique de Parfumeries et de Savons de Toilette.**

**L. BUSSY,**

*Rue de Chartres No. 122, entre St-Louis et Conti.*

MAISON DE GROS ET DETAIL.

CETTE MAISON, la première dans ce genre qui a été établie en Louisiane et dont les produits ont obtenu une grande réputation pour leur perfection, vient de faire un assortiment et continuera comme par le passé, à vendre ses marchandises à des prix très modérés. Les pharmaciens et les marchands de la maison L. Bussy est en ce moment considérable, et les marchands sont invités à venir visiter les échantillons avant d'acheter ailleurs. Les conditions quant aux prix et aux termes seront des plus libérales.

Reçu de Grasse par les divers arrivages de Marseille:

POMMADES et HUILE AUX FLEURS.—Au assortiment, à la rose, à la violette, &c., &c.

Extraits d'odeur, &c.

**POUR LES CHEVEUX.**

**Suif français, mou,**

D'UN PARFUM EXQUIS,

**Et préparé expressément pour embellir la chevelure.**

LES Dames et les Messieurs s'apercevront que c'est un article précieux pour les soirées, les bals, les mariages, etc., lorsqu'ils désirent se montrer avec avantage chez eux ou au dehors, dans le salon ou dans les rues, au coin du feu ou dans les cercles. On peut se servir de ce suif en été et en hiver.

Il existe en Europe beaucoup de suifs supérieurs aux huiles et pommades en vogue; elle fait BRILLER, amollit la chevelure et possède toutes les vertus des SUIFS FRANÇAIS. Le grand avantage et le secret de cet article est que:

**La chevelure conserve la forme que vous lui avez imprimée et ne se dérange pas aussitôt.**

Les Dames et les Messieurs qui ont fait usage du suif FRANÇAIS savent que la chevelure, à l'aide de cette substance, reste lisse, droite et conserve sa forme plus longtemps qu'elle ne le ferait à l'aide d'aucun autre article inventé jusqu'ici.

Le suif nourrit légèrement les cheveux; les Dames de la Nouvelle-Orléans et de New-York s'en servent, et les personnes de celle qui en ont servi une fois ne négligeront pas d'en avoir sur sa toilette.

☞ **"C'est une délicieuse pommade,"** Telle est l'opinion de ceux qui en ont fait l'essai. C'est le premier article fait de SUIF FRANÇAIS PUR, et on ne peut s'en procurer dans aucune autre ville de l'Union.

☞ Il sera fait un escompte libéral aux personnes qui désireront en acheter pour revendre.

☞ Ce suif est renfermé dans de jolis pots et se détaille à 50 cts le pot.

Les ordres adressés à G. W. Sciple, Mobile, Etat de l'Alabama, seront promptement remplis. Importé et à vendre en gros et en détail par G. W. Sciple, Mobile, Al.

L'argent sera rendu si l'article ne plaît pas.

☞ M. Jas. Syme, apothicaire et chimiste, Nos 91 et 93, rue du Canal, encoignure Carondelet, est son agent à la Nouvelle-Orléans.

G. W. SCIPLE.

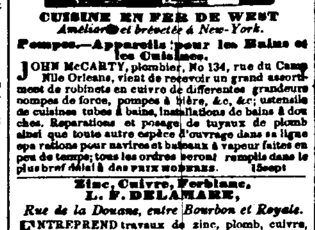

**CUISINE EN FER DE WEST**

*Améliorée et brevetée à New-York.*

**Pompes.—Appareils pour les Bains et les Cuisines.**

JOHN McCARTY, plombier, No 134, rue du Camp Nlle Orléans, vient de recevoir un grand assortiment de robinets en cuivre de différentes grandeurs pompes de force, pompes à bière, &c. &c; ustensiles de cuisines tubes à bains, installations de bains à douches. Réparations et posage de tuyaux de plomb ainsi que toute autre espèce d'ouvrage dans sa ligne opérations pour navires et bateaux à vapeur faites en peu de temps; tous les ordres seront remplis dans le plus bref délai à des PRIX MODERES.

**Zinc, Cuivre, Ferblanc,**

**L. F. DELAMARE,**

*Rue de la Douane, entre Bourbon et Royale.*

ENTREPREND travaux de zinc, plomb, cuivre, ferblanc et tôle. Objets de fabrication, de commodité, supérieure à tout ce qui a été fait jusqu'à ce jour; ustensiles de ménage, bains et baquets de toutes formes, filtres et fontaines, garde-robes pour cabinets et chambres, garanties inodores; pompes, installation de bains Javabos, &c.

Travaux de bâtiments en zinc, corniches, ventilateurs, chassis, dalles, tuyaux.

Couvertures en zinc garanties vingt ans sans réparation.

**Bottes, Chapeaux et Casquettes.**

2000 caisses en magasin et en débarquement des navires R. D. Shepherd, Aquila, Kiple, Reporter, consistant en une grande variété de bottes, souliers, chapeaux et casquettes, brodequins de Russell, chapeaux toile cirée et laine pour habitations, à vendre aux plus bas prix du marché par FROST & CO, 10, Magasins

**Bottes, Souliers et Brodequins.**

—958 caisses en débarquement des navires Vicksburg, Andover, Susan W Lind et Wellfleet—En magasin, un grand assortiment de choix propre au commerce de la ville et de campagne, à vendre à des conditions libérales par

G. W. DUNBAR, 5, rue des Magasins

**Chapeaux**—Actuellement en débarquement des navires Atlantic et Creole, de New-York, un assortiment complet de chapeaux en soie, fourrures et laine, ainsi que des chapeaux noirs et fauves, de divers genres et qualités, convenables au débit de la campagne et de la ville, à vendre par G. W. DUNBAR, 5, rue des Magasins

**Chapeaux—Chapeaux.**

Chapeaux de soie et de laine de toutes qualités, à vendre par J. M. GOULD &CO, 8, rue des Magasins.

**MAGASIN DE SELLERIE**

DE

**Newark, N. J.**

ANDREW G. BULL & Co, No 15, rue du Canal Nouvelle-Orléans, entre les rues Camp et Magasins, manufacturiers et importateurs de sellerie en tout article dans ce genre, ont constamment en main un grand assortiment de selles, brides, martingales, malles de voyage, fouets, sangles, harnais et les des pommes de carrosse, outils de sellerie et autres articles [illegible]

ANDREW G BULL & Co.

HARENGS EN SAUMURE—100 barils en magasin et à vendre par W F VREDENBURGH & Co, 29 Vieille Levée

**EAUX DE VIE.**

**SOSTHENE THOMAS, Importateur,**

*29, Rue Natchez.*

SEUL AGENT, dans le Sud, pour la vente des marques suivantes d'Eaux-de-Vie: Jules Robin & Co., Cognac; [illegible] Eaux-de-Vie de Bordeaux:

T. Hennessy & Co. [illegible] Toujours en main dans les entrepôts de la Douane.

**NOUVELLE MAISON.**

**A. R. James.**

DE l'ancienne maison MARSHALL & JAMES, s'est décidé à recommencer, pour son propre compte, les affaires en gros de marchandises sèches et a ouvert à cet effet, à son nouveau magasin, No 39 rue des Magasins, au coin de l'Arcade, et au No 14 Bank Place, un grand assortiment de marchandises sèches nouvelles achetées dans le NORD et EN EUROPE, qu'il vendra en conséquence.

Les prix d'un grand nombre d'articles ayant beaucoup diminué, il croit pouvoir offrir aux marchands de la ville et de la campagne des avantages que l'on rencontre rarement sur ce marché. Les arrangements qu'il a pris avec un des meilleurs juges de nouveautés d'Europe, lui permettent d'annoncer qu'il recevra constamment des marchandises nouvelles des dernières genres et de première qualité. Le stock se compose en ce moment: INDIENNES, LINONS, ROBES, GINGHAMS, exposés dernièrement au Palais de Cristal; TOILES, DENTELLES, BONNETERIES, GANTS, MOUCHOIRS, RUBANS, BATISTE, JACONATS, MOUSSELINES SUISSES et autres, MERCERIE de tous genres, un lot de BRODERIES au plus bas prix, comprenant: MANCHES en mousseline de toute genres, COLLERETTES, VOILES, BANDES en mousseline, COLS, HABITS, CHEMISETTES, etc., brodés au tambour et à jour, CASQUETTES, GANTS. Le tout vient d'être importé et acheté à très bas prix pour clore PANTALONS, GILETS, HABITS, GANTS BRETELLES, MOUCHOIRS, blancs, des derniers dessins français et américains, ALPACAS, DRAPS Albert, Orléans, MERINOS unis et à dessins, DRAPS d'été et toutes les marchandises de saison.

**Marchandises pour planteurs.**

Un stock complet, comprenant: COUVERTURES, KERSEYS, OSNABURGS, LINSEYS à dessins et à raies, TOILES 3|4 à 12|4 pour draps et chemises, FLANELLES, CHEMISES LAINE, &c. Le soussigné appelle l'attention du commerce sur ces articles qu'il vendra à bon marché, surtout aux marchands de la campagne dont il désire mériter le patronage par la modicité des prix, par la qualité, &c, et le bas prix de ses marchandises.

A. R. JAMES, 39, rue des Magasins et 14, Bank Place, N. O.

**LAINAGE! LAINAGE!**

REÇU par le steamer El Dorado et les navires Atlantic, Ellen Holmes, Creole, de New-York, et Wartemberg, du Havre:

**Bonneterie.**

Bas de laine et de coton, pour enfants,
Chaussettes laine, coton et fil d'Ecosse pour enfants,
Bas de laine, de coton, pour femmes,
Do do grandeurs extra,
Chaussettes do do et fil d'Ecosse,
De do grandeurs extra,
Chemises de peau en coton, blanc et écru, pour hommes, femmes et enfants,
Gants en laine, coton et soie pour hommes, femmes et enfants,
Caleçons en coton et tricot écru,

**Garnitures de Robes.**

Velours noir de tous les numéros,
Galons en soie, haute nouveauté,
Boutons, Lacets et cordonnets en soie,
Passementerie en soie et en laine,
Effilés en soie, blancs et noirs,
Dentelles fil et imitation valenciennes.

**Laines à broder et à tricoter.**

Laines à broder, de toutes les couleurs,
Do do par paquets d'une et deux livres, de couleurs assorties,
Laines à tricoter, grise, blanche et chinée,
Cotons à tricoter, de tous les numéros,
Ainsi que tous les articles de

**Mercerie.**

Tels que agrafes, anneaux de rideaux, galons fil et coton, lacets fil et coton, cordonnet, épingles, aiguilles.

**Fil Alexandre,**

De tous les numéros, fil en livre, lacets de corsets en fil, en soie, lacets de souliers, lacets de bottines &c.

PHILIPPE ALLENET, 55 et 58, rue de Chartres

LA COMPAGNIE DE MACHINES A VAPEUR DE BOSTON, qui a succédé à MM. Biles & Co., pour la vente des machines à vapeur, moulins à sucre et appareils à vapeur, ayant ajouté à son stock de modèles celui de cette maison, est maintenant prête à fournir des moulins à sucre et des machines à vapeur manufacturés d'après leurs modèles ou ceux de MM. Biles & Co et de 30 dimensions et genres différents, verticaux ou horizontaux, machines à double cylindre, avec ou sans condensation, fourneaux, chaudières à vide d'une capacité de 3 à 10,000 livres, clarificateurs d'une capacité de 300 à 1,000 gallons chacun; évaporateurs de toutes dimensions pour grande vaporisation, tendeurs, appareils à cuire, [illegible] [illegible]

La Compagnie des machines à vapeur de Boston appelle respectueusement l'attention des habitants sucriers sur leur stock de machines et moulins, et aussi sur les bas prix auxquels elle offre de livrer des machines les plus importantes, à ceux des autres manufactures.

SAMUEL H. GILMAN, Ingénieur civil et ancien associé de MM. Biles & Co., à JNO O. WOODRUFF & Co, 168, rue des Magasins

**MACHINES A COUDRE.**

LA nouvelle Machine à coudre patentée de Wilson, fonctionne en ce moment et peut être vue au No 13, rue St. Charles, par les personnes qui désireront acheter.

Il n'y a plus de doute aujourd'hui quant à l'utilité de ces machines. Les fabricants du Nord les préfèrent à toutes celles qui ont été inventées jusqu'ici; les planteurs les trouveront avantageuses pour les familles et surtout celles de leurs esclaves. Chaque habitant devrait avoir une de ces machines.

Les personnes habiles, à l'aide d'une des Machines de Wilson (qui donne de 1,200 à 1,500 coups d'aiguille à la minute), peut faire aisément l'ouvrage de quinze couturières.

Cette machine est simple, n'est pas susceptible de se déranger et ne fait pas de bruit. Elle n'est pas composée d'une navette ou deux aiguilles et une douzaine de roues ou plus, mais elle ne renferme qu'une seule aiguille et n'a rien de compliqué.

Les dames et les couturières qui achèteront de ces machines, apprendront la manière de les faire fonctionner, en s'adressant au No 13, rue St. Charles, au second étage.

A vendre: Un approvisionnement de machines améliorées, aiguilles, bobines, fil, &c.

JOSEPH HUFTY.

**RUE ROYALE, No. 56.**

**Dorure au feu—Galvanisme procédé Ruolz—Plaqué par un procédé nouveau—Plaquage sur argent—Archets, de matières d'or et d'argent**

CHEF d'atelier pendant douze ans dans les maisons les plus réputées de Paris, au nombre desquelles il cite la maison Tenain et Durel, le sieur D. GAST a acquis dans son état de doreur des connaissances qui le rendent propre à faire toute exécution de tous les travaux de dorure. Aussi on pourra confier à Dorure, argenture galvanique, sur tous métaux, lampes, lustres, plateaux, pendules, vases sacrés, huiliers, etc. Les améliorations qu'il a faites aux procédés galvaniques, ainsi qu'à ses expériences et recherches personnelles, lui permettent d'exécuter tous les travaux qui lui seront confiés, surtout la dorure du bronze, avec une modération dans les prix qu'il ne confiera à aucun autre.

*Références:*

MM. P. MALLARD & Co, rue Royale,
J. FEYTEL, enc. Chartres et Conti,
HYDE & GOODRICH, rue de Chartres,
SIEBRECHT, rue Royale
ALEXIS & LEVIS, rue Royale,
FABRE, Passage de la Bourse.

**Vins, Sherry, Vins d'Oporto et de Madère.**

100 quarts pipes Sherry H Harmony (couleur dorée,)
40 do do do O do pâle,
10 do do do P do do
10 do do do P do Pasto,
10 do do do A do Amontillado
20 do do do C do Cabinet Sherry
5 do do do (ON) do Oloroso do
10 do do do (S) do très vieux, supérieur
10 do do do B do foncé,
10 do do do 0000 do pâle.
12 pipes, 1|2, 1|4 et octaves Madère Howard & Marsh
6 do do do do Madère ordinaire.
10 quarts pipes vieux Madère réserve.
10 do do do Star.
10 do do do FPB, supérieur.
45 quart pipes Oporto de Bourgogne.
5 do do Oporto Sandiman de Londres.
10 do do vieux Oporto London Particular.
10 do do Oporto R. S. de Londres.

Une partie de ces vins ont droit au drawback.

A vendre à des conditions très libérales, par

H. MEUGENS, No 31, rue de la Commune

A VENDRE en magasin—250 barriques vin rouge bon ordinaire;
65 barriques vin rouge pour famille;
40 do do vieux;
120 barils vin blanc bon ordinaire;
10 barriques vin de Bergasse;
180 quarts de pipe Cognac Edmond Jaulin;
40 do do vieux Cognac supérieur,

Par X LAMBERT, No 62 rue des Magasins

A VENDRE en magasin:—105 quarts de pipe cognac Edmond Jaulin; 20 quarts de pipe cognac vieux; 15 quarts de pipe cognac très vieux supérieur.

X. LAMBERT, No 62, rue des Magasins.

**MAISON ROUGE No 1.**

Près du marché aux légumes.

LES soussignés, venant de faire leurs déballages de marchandises d'hiver, offrent au public et aux dames particulièrement, leur magnifique assortiment de mousseline de laine, cachemires, couleurs enluminées, dito unis, mérinos, chemisettes brodées, dito cols, mouchoirs, bandes et autres broderies, tapis de table damassé laine et coton, damas soie et laine, dito coton, indienne suisse, à l'huile pour rideaux, &c., &c, ainsi qu'un beau choix d'indiennes françaises couleurs enluminées, pour robes, de 25 cents à 35 cents la yarde. Nous invitons respectueusement les dames de venir examiner l'assortiment, parmi lequel elles trouveront des articles des plus hautes nouveautés, aux prix les plus réduits. Ils annoncent aux messieurs que par les derniers arrivages ils ont reçu un magnifique assortiment de casimirs fantaisies dito noir; ainsi que tout ce qui concerne les articles pour tailleurs.

U. LAROUSSINI & Co, Maison Rouge No 1, sur la Levée

2000 PANIERS anisette fine, surfine et superfine.

1000 caisses liqueurs fine, surfine et superfine.
100 do guignolet d'Angers,
250 do maraschino surfin et superfin.
250 do curaçao surfin et superfin.
150 do do blanc superfin.
300 do absinthe E. P. et Y. & L. importation
150 do do Berthoud fils, do.
75 do kirschenwasser do do.
250 do absinthe E. P. et Y. & L. imitation.
100 do vin muscat de Frontignan, marque L. Neilly fils & Co.
75 do cerises à l'eau de vie, marque Pl. Clermont & Co.
50 do Fruits do do assortis de do.

Vins en caisses pour familles, de diverses marques, Vins en barriques, demi barriques, pour familles, de rouge et blanc.

Cognac de diverses marques, brandies, gin de Hollande et du pays.

Merise fine et surfine, vins de Madère, Bitter, Pepperminth, etc. etc, à vendre en magasin par

DARAN & JOURDAN, No 45 Vieille Levée

**LOUIS DUCOURNAU,**

**25, Rue de Chartres.**

OFFRE à vendre en débarquement des navires Heidelberg, du Havre, et Galena, de New-York, à des prix très modérés:

1 caisse rubans satin No 1 à 12, couleurs assorties,
3 balles cotonnade bleue unie forte,
50 douzaines chemises couleurs,
500 do mouchoirs batiste, coton, garnis et non garnis,
1 caisse robes mousseline brochée plumetis,
1 do Bagarie, cols et manches mousquetaires,
4 do Gilets de laine,
2 do Mouchoirs Canton flanelle,
1 do alpacas et mérinos noirs,
2 do Bandés soie,
1 do Bandes Rhyde,
1 do [illegible] [illegible]

Toujours en magasin, un grand assortiment de Bonneterie anglaise, française et allemande.

Chez LOUIS DUCOURNAU, 25 rue de Chartres.

En débarquement du navire Arkan, de Bordeaux, et à vendre par le soussigné—25 barriques vin rouge marque Château Bagneaux:

15 barriques vin blanc Haut Sauterne;
250 caisses vin rouge Pauillac Médoc;
20 barils vinaigre de vin blanc.

NUMA LACOSTE, No 147, rue Royale

GENIEVRE—10 pipes Ryckendon Sarrasin, à vendre par W F VREDENBURGH & Co, 29, Vieille Levée

# VENTES JUDICIAIRES

James Shaw vs. William Duges, —

DEUXIEME Cour du District de la Nouvelle Orléans—No 73-9—En vertu d'un writ émis dans cette cause, à moi adressé par l'honorable Deuxième Cour du District de la Nouvelle-Orléans, dans l'affaire ci-dessus et du consentement des parties, je procéderai à vendre le 3 mars [illegible] à midi, dans la Rotonde de la Bourse de la [illegible] St Louis, entre celles de Chartres et Royale, à l'adjudication de

Quatre terrains situés dans l'Est, bornés par les rues [illegible] St-Joachim, [illegible] Josephine, au faubourg Lafayette, portant le No [illegible] [illegible] deux pieds six pouces et [illegible] [illegible] 1844 [illegible] notaire public, [illegible]

Ensemble avec toutes les bâtisses et améliorations qui se trouvent, sur les dits terrains, consistant en une maison bâtie en bois, couverte en ardoises, divisée en cinq corps de logis, ayant chacun une cuisine bâtie, en bois, couverte en ardoises, et des autres, boutique de charpentier, écuries, hangars, puits, &c.

Le tout ainsi dans l'Etat et dessus.

Conditions—$1800 comptant—$2,400 à 6 mois de date avec 8 0|0 d'intérêt l'an du jour de la vente—$1,800 le 3 de janvier 1855 avec 8 0|0 d'intérêt l'an depuis le 3 de janvier 1855 jusqu'à échéance—[illegible] 3 de janvier 1856, avec même [illegible] depuis le 3 janvier 1855 jusqu'à échéance—Et la balance du prix d'adjudication le 3 de janvier 1857, avec 8 0|0 d'intérêt l'an du jour de la vente.

MANDEVILLE MARIGNY, Shérif de la paroisse d'Orléans.

Sardeile G. Keller, épouse de John Keller, séparée de biens vs Charles Fardon.

DEUXIEME Cour de District de la Nouvelle Orléans—No 4655—En vertu d'un writ de fieri facias à moi adressé par l'honorable Deuxième Cour de District de la Nouvelle-Orléans, dans l'affaire ci-dessus et du consentement des parties et intéressées, je procéderai à vendre le mardi 28 de février 1854, à midi, dans la rotonde de la Bourse de la Cité, rue St Louis, entre celles de Chartres et Royale, à l'adjudication de

L'esclave nommée Mimi, négresse âgée d'environ cinquante cinq ans.

Saisie dans l'affaire ci-dessus.

Conditions: comptant au moment de l'adjudication.

MANDEVILLE MARIGNY, shérif de la paroisse d'Orléans

**PIANOS! PIANOS!**

**PH. P. WERLEIN, Nos 5 & 7, rue du Camp,** seul agent pour la vente des célèbres pianos de: T. GILBERT & Co (pianos avec ou sans attachement-éolien,) WALLET & CUMSTON, G. HEWS, Boston, WM NUNNS & Co, A. H. GALE & Co, BACON & RAVEN et H. WORCESTER & Co, de New-York. Il est également l'agent de PLEYEL & Cie, de Paris.

Le stock de pianos en magasin est le plus complet qu'il y ait au Sud. Il sera fait un fort escompte aux détaillants, directeurs d'écoles et professeurs.

Les ordres venant de la campagne seront promptement exécutés.

On trouvera aussi: Harpes, Accordéons, Guitares et tout ce qui concerne un magasin complet.

Tout piano de seconde main accepté en échange en paiement de pianos neufs.

**PIANOS A LOUER:**

Pianos et toutes sortes d'instruments accordés et réparés.

☞ REMEDES ET OUVRAGES HOMEOPATHIQUES à vendre.

PH. P. WERLEIN, 5 & 7, rue du Camp.

☞ La société "Ashrand & Werlein, ayant été dissoute par la mort de M. Ashrand, les affaires seront dirigées par le soussigné, pour son compte.

PH. P. WERLEIN

**PIANOS AMELIORES.**

**MARTIN SCHNEIDER,**

No 80, RUE ROYALE, EN FACE DE LA BANQUE DE LA LOUISIANE,

ANNONCE respectueusement au public qu'il vient de recevoir de MM. I. PLEYEL & Co, de Paris, un petit nombre de PIANOS DROITS, construits d'après son système amélioré.

Ces Pianos ont été examinés par les meilleurs juges, qui tous ont déclaré qu'il n'a jamais été importé aux Etats-Unis d'instruments aussi sonores. Ils sont construits de telle sorte qu'ils peuvent résister à l'intempérie des climats; des certificats de la supériorité de ces Pianos seront montrés aux personnes qui désireront en acheter.

M. SCHNEIDER se charge de remplir fidèlement et avec promptitude, ici ou en Europe, les ordres pour toutes sortes d'instruments de musique. Il désire également appeler l'attention sur ses PIANOS ORGUES. On peut se servir de cet instrument comme piano ou orgue en se servant seulement des pédales, selon le goût de l'artiste; il est fait remarquer par la beauté du son et de l'élégance de l'extérieur et possède surtout un avantage qu'aucun autre jusqu'ici n'a, c'est qu'aucun accord ne sera jamais [illegible] [illegible] dans chaque famille, leurs rencontres les touches métalliques, [illegible] [illegible]

M. SCHNEIDER répare toutes sortes d'instruments de musique dans le plus bref délai et à des conditions raisonnables. A vendre: une bonne partie de cordes, etc.

N. B. Il se charge de fournir un excellent orchestre pour bals et autres soirées.

**MUSIQUE ET INSTRUMENTS DE MUSIQUE**

Le soussigné, importateur d'instruments de musique, prévient ses amis et les amateurs, qu'il vient de recevoir son grand assortiment pour la saison. On trouvera dans son magasin des guitares d'un grand luxe et un assortiment des premiers ateliers de France, des violons de prix venant des meilleurs auteurs de France, ainsi qu'un grand choix à des prix inférieurs; flûtes en buis et en ébène de 1 clef jusqu'à 8 clefs, dites Boehm de toute beauté; instruments en cuivre pour musique militaire, tambours, cimbales, triangles, grosse-caisses, etc; enfin un grand assortiment d'accordéons de tout genre; orgues de toute grandeur pour chapelles et salons, avec quadrilles, valses, polkas, mazurkas, etc. [illegible] tout ce qui y a de plus nouveau.

Ordres italiens pour tous les instruments, ainsi qu'un grand assortiment de musique nouvelle qu'il serait trop long d'énumérer. Les amateurs sont respectueusement invités à venir la visiter.

On trouvera aussi dans son magasin toutes les fournitures et accessoires pour instruments de musique.

Les marchands trouveront chez lui à s'assortir avantageusement.

T. E. BENOIT, Marchand d'instruments de musique, No 76, rue de Chartres, entre Bienville et Conti.

**HORATIO D. HEWITT,**

**Magasin de Pianos et de Musique—No 39, rue du Camp, Nelle-Orléans.**

Appelant respectueusement l'attention du public à son grand assortiment de MUSIQUE, et d'INSTRUMENTS DE MUSIQUE de tous genres, et à son choix de PIANOS des meilleurs manufactures d'Europe et des Etats-Unis, parmi lesquels il cite celles de A STODARD & Co, de New-York, HALLET & SON, de New-York et PLEYEL & Cie, de Paris. Les pianos qu'il offre de vendre sont: PIANOS A QUEUE, DEMI PIANOS A QUEUE, PICCOLOS, PICCOLOS POLONAIS de, de Paris, et d'autres manufactures de mode, de dernier genre et de 6 1|2, 6 3|4, 7 octaves. Beaucoup sont des pianos qu'il a importés aux Etats-Unis et sont de [illegible] et sont arrivés. GUITARES manufacturées par WILLIAM HALL & SON d'après les meilleurs MODELES ESPAGNOLS. Ces instruments qui seront vendus sous sa garantie susceptibles de remplir les conditions. Les tous sont de la Nouvelle-Orléans et [illegible] il a dans ses magasins de très hautes places. Bonne musique [illegible] avec ces instruments, offre instrumentaux de façons de bons. [illegible] vendre à des prix réduits les instruments de musique et les pianos. Les amateurs de musique sont respectueusement invités à venir examiner son stock.

HORATIO D. HEWITT, 39, rue du Camp, N.-O.

**VINS ET LIQUEURS DE CHOIX.**

EAU-DE-VIE—Seignette des années 1795, 1798, 1812, et 1802, Godard de 1822; Otard, Dupuy et autres marchandises de différents prix et qualités.

Vins—Madère Old réserve, Pâte pale, South Side et Indes Orientales, Sherry de Duff Gordon, et Harmony et Hervez, vieux Porto, Vin du Rhin, dito mousseux, Crème de Bouzy, Fleur de Sillery, Heidsieck et plusieurs autres marques de champagne. Vin blanc et rouge de toutes qualités en barriques et en bouteilles.

Genièvre de Hollande, rum de la Jamaïque et de Sainte-Croix, whiskey d'Ecosse et d'Irlande, whiskey vieux Roanoke et Old Rye, fruits à l'eau-de-vie et au jus, liqueurs de toutes sortes, bitter de Boker, Bitter de Stoughton, cordiaux, sirops, etc. Biscuits, [illegible] et pintes; en un mot tout ce qui concerne un département de ce genre. Tous ces articles seront offerts à des conditions les plus libérales pour de [illegible] les acheteurs [illegible]

300 pipes de Porter et Ale, en bouteilles et demi bouteilles.

SEWELL T. TAYLOR, 15, rue Royale.

*Stock offert à des prix extrêmement modérés Pour clore des affaires de la saison,*

**Tapis, Meubles, etc.**

67, rue Royale.

LE soussigné a en magasin un stock complet de Tapis consistant: en Axminister, Tapis de Saxe, Tapis de Bruxelles, Tapis vénitiens, Tapis Ingrain et trois-pipe.

Devant de cheminées mosaïque, saxe, axminister, chenilles, etc.

Nattes Adelaïde, en brosse, en peau de veau, en feuilles de cocotier.

Nappes et serviettes.

Par lessus de table et de piano.

Dessous de table à manger en laine et en toile.

Rideaux brocatelle, damassés, mousseline et dentelles.

Franges, glands, cordelières.

Fleches et patères pour rideaux.

Un assortiment complet d'articles de fantaisie comprenant porcelaines de Sèvre, statuettes de biscuit et de bronze, garnitures de cheminée, lampes, vases, pendules, etc.

**Meubles.**

Meubles en bois de rose, et acajou et en noyer, pour chambres à coucher et salles à manger, bureaux, tables à ouvrage, chaises de fantaisie, étagères, etc.

Le soussigné appelle particulièrement l'attention des acheteurs sur la liste ci-dessus des tapis. Toutes ces marchandises sont nouvelles ayant été importées directement.

P MALLARD.

**MARBURG & FORSTER,**

**45, rue Bienville, encoignure Chartres,**

DRY GOODS — VIENNENT de recevoir par les navires Sumner, Sea Queen, Belle Assise, Globe, du Havre et Washington de Hambourg, un assortiment complet de **Marchandises françaises, suisses et allemandes,** qu'ils offrent en vente aux plus bas prix du marché:

5 caisses gros du Rhin noir, assortis en largeur et qualités.
1 do Gros de Naples noir façonnés,
2 do Satin, et 2 caisses serge noire,
2 do Gros de Naples glacés, petite et grande largeur,
2 do Soieries, armures changeantes et brillantines,
2 do Florences; 1 caisse Peluches en couleur,
2 do Robes de soie fantaisie à volant et Bayadère
2 do Velours fins moyens et ordinaire; 1 caisse Crêpe noir et couleur,
2 caisses Tulles couleurs et bandes dentelles,
3 do Galons et Serpentines, 1 caisse Cravattes,
2 do Merinos double largeur, 3 caisses Drap et Satin de laine,
3 do Cachemires nouveautés,
3 do Mousseline de laine, laine écossaise, alpacas et Popelines,
4 do Broderies, 1 caisse Rubans taffetas noir; 1 caisse Rubans façonnés,
20 do Bas, demi bas, caleçons et chemises de coton et laine,
2 do Ginghams bayadères nouveautés,
2 do Parapluies; 2 caisses imitation foulards, 2 caisses Chemises,
3 do Robes mousselines brodées, Volant et aut.
3 do Mousselines brodées, et Meubles Jaccard.

Mouchoirs Madras, Chapeaux de paille pour hiver, Meubles rouges unis et façonnés, Meubles Jaconnet—Jaconnat imprimé, &c. &c.

**H. CLOSTERMANN & Co.**

**Successeurs de B. TATOUT & Co,**

**141, rue de Chartres, encoignure Toulouse,**

DRY GOODS — Ont reçu par les derniers arrivages d'Europe et du Nord, un assortiment complet des articles suivants:

Bégrie, français, pour dames et enfants,
Bas écrus, bleus et noirs do do.
Bas blancs de toutes descriptions,
Bas couleur fantaisie, pour enfans,
Chaussons blancs, écrus et gris mêlé,
Gants satin, couleur, noirs et blancs,
Un bel assortiment de chemisettes, manches brodées
Rubans satin, couleur, du No 1 à 12,
Serpentine couleurs assortis, en soie et laine,
Cordons de montres, soie et cordonnet pour robes.
Dentelle torchon fil, et imitation valenciennes.
Foulards, mouchoirs fil et façon madras.
Soie à coudre noire et couleur.
Fil patenté, noir, bleu et écru, Nos assortis.
Boutons en soie pour habit et pour robes.
Do en nacre et en os pour pantalons.
Peignes démêloirs buffle et îlot.
Do à queue, écaille, buffle et autres.
Agrafes et anneaux à rideaux, assortis.
Couteaux, ciseaux et rasoirs fins.
Papier à écoliers et à lettres.
Cartes à jouer, veilleuses et encre.
Fil Alexandre, blanc et couleur, etc.

Une grande variété d'autres articles

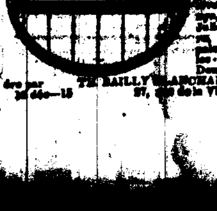

**EAUX DE VIE**

de Cognac de la Rochelle. [illegible]

[illegible] TH BAILLY BLANCHARD & Co, 37, rue de la Vieille Levée

# VENTES A L'ENCAN

*Vente à crédit de Marchandises sèches de saison pour plantation.*

**PAR BLACHE & BEAUMONT.**

MERCREDI, 1er mars, à 10 heures du matin, à l'encan, [illegible] rue de Chartres, No 77:

[illegible] tellement [illegible] toiles de coton, [illegible] couvertures, [illegible] etc.

Conditions à la vente.

**Aux marchands de bois.**

**Succession de Andrew Anderson.**

*PAR J. A. BEARD & MAY, encanteurs.*

IL sera vendu à l'encan, lundi 27 mars 1854, à 12 heures, [illegible] feu Andrew Anderson, rue Washington, [illegible] quatrième district, suivant un ordre de l'honorable J. N. Lea, juge de la Deuxième Cour de District de la Nouvelle-Orléans, en date du 25 février 1854, ce qui sert, [illegible] succession de Andrew Anderson, savoir:

[illegible] de la maison, l'argenterie et l'argenterie plaquée, le linge, les lits, literie, porcelaine, &c.—Aussi: 32 vaches à lait, un taureau, deux chevaux, des charrettes à lait, bidons en cuivre, volailles, &c. &c.

Conditions: comptant, sur livraison. Le tout sera livré immédiatement après la vente.

**Domestiques de famille.**

**Succession de Jno. Lambert.**

**PAR J. A. BEARD & MAY, encanteurs.**

IL sera vendu à l'encan, samedi 11 mars 1854, à midi, à l'Arcade de Banks, rue des Magasins, ville de la Nouvelle-Orléans, en vertu d'un ordre de l'honorable J. N. Lea, juge de la Deuxième Cour de District de la Nouvelle-Orléans en date du 21 février 1854, appartenant à la succession de John Lambert, décédé, savoir:

La négresse NANCY, âgée d'environ 40 ans, et ses deux enfans, l'un âgé de 3 ans et l'autre de 6 ans.

Conditions de la vente: comptant.

Actes de vente par devant M. G. Rareshide, notaire public, aux frais des acquéreurs.

**Grande vente à terme de Marchandises sèches importées récemment.**

**PAR H. PEYCHAUD & Co,**

C. SAMORY, Encanteur.

LUNDI, 6 mars 1854, et jours suivants, à dix heures du matin, il sera vendu à l'encan au magasin de MM. Richard, Aldige & Co, No 47, rue de la Douane, entre la rue de Chartres et le Passage de la Bourse.

Une quantité de Marchandises françaises avariées dans le dernier incendie de la rue de Chartres, vendues pour du comptant, pour compte de qui il appartiendra.

—ET—

350 colis et lots marchandises importées récemment, consistant en jaconas, mousselines et organdies imprimés, mousselines blanches unies, à pois et à carreaux, cambrics gris et de fantaisie, mousselines suisses, toiles d'Irlande, cotonnades bleues, broderies, soie noire couleur unies et brochés, ginghams, batiste d'Ecosse, rabane soie, foulards et cravates soie, velours soie, mouchoirs madras, mouchoirs batiste unis et brodés, fils, blanc et écru, toile grise, toile à draps, cotonnade bleue, tissus, casimirs, chemises toile et coton, indiennes à meubles, bérèges, mousselines de laine, robes mousselines à volants, etc., etc.

Conditions libérales à la vente.

Les catalogues seront prêts et les marchandises pourront être examinées samedi prochain, 4 mars.

**Aux Planteurs.**

**38 nègres de champ et artisans de valeur venant de la Caroline du Sud.**

PAR J. A. BEARD & MAY, encanteurs.

IL sera vendu à l'encan, mercredi 1er mars, à midi, à l'Arcade de Banks, rue des Magasins,

38 esclaves de choix venant de la Caroline du Sud, de 13 à 30 ans et parmi lesquels il y a des nègres de champ, des artisans, etc., etc.

Conditions de la vente: Un tiers comptant et la balance à 1 an de crédit, en billets tirés et endossés à satisfaction ou billets endossés à satisfaction par des personnes résidant à la Nlle Orléans. Les dits billets porteront intérêt à raison de 8 pour cent l'an du jour de la vente à l'échéance et 8 pour cent l'an jusqu'à parfait paiement, s'ils ne sont pas payés à échéance.—Les billets porteront hypothèque sur les esclaves et le vendeur l'exigera.

Les actes de vente par devant T. O. Starks, notaire public, aux frais des acquéreurs.

☞ Des catalogues imprimés, donnant une description complète de chaque esclave, seront prêts jeudi prochain.—On pourra examiner les esclaves la veille du jour fixé pour la vente.

**Vente à longs termes et sans intérêts, de beaux Nègres d'habitation, tonnelier, scieur, maçon, bucherons, blanchisseuses, &c., et un excellent cuisinier et pâtissier.**

**Succession de Lorens Reber, paroisse St-Jean-Baptiste.**

PAR N. VIGNIE, encanteur.

JEUDI 9 mars 1854, à midi, il sera vendu à la Bourse St-Louis, et sans réserve:

1° ROBIN, nègre de champ, laboureur, bucheron, âgé de 25 ans;
2° JOHN, nègre de champ, laboureur et bucheron, âgé de 23 ans;
3° DICK alias PATRICK, nègre de champ, laboureur et bucheron, âgé de 40 ans;
4° HAMILTON, très bon nègre de champ et bon charretier, cocher, &c., âgé de 40 ans;
5° PIERRE, très bon maçon, scieur, tonnelier, propre à tout, âgé de 30 ans;
6° HARRY alias HENRY, nègre de champ, travaillant à l'équipage, bouvier, &c., âgé de 28 ans;
7° PHIL, alias FIELD, bon cuisinier, pâtissier &c. âgé de 41 ans;
8° CESAIRE, femme de Hamilton, cuisinière, &c., âgée de 21 ans;
9° EMMA, femme de Pierre, bonne hospitalière, blanchisseuse, &c., âgée de 23 ans;
10° CINTY alias CYNTHIE, blanchisseuse, cuisinière, &c., âgée de 43 ans;
11° ALINE, cuisinière, blanchisseuse, coiffeuse, &c., âgée de 24 ans.

Lesdits esclaves sont tous garantis des vices et maladies prévus par la loi.

Conditions:—Un tiers comptant et la balance à un crédit de un et deux ans, en billets endossés à satisfaction, garantis par hypothèque sur les esclaves vendus, et faits payables au domicile de la Banque des Citoyens de la Louisiane, en la ville de la Nouvelle-Orléans.

Les actes de vente par devant O. De Armas, notaire public, aux frais des acquéreurs.

**Fabrique d'eaux Minérales Artificielles de Seltz, Vichy, &c., &c.**

La plus scrupuleuse attention sera apportée dans la fabrication de tous ces produits, afin de remplacer, autant que possible, les eaux naturelles que l'on se procure difficilement et qui ne peuvent se conserver quelque temps sans s'altérer.

Seront préparées d'après les analyses plus exactes les eaux de Vichy, Pullna, Seidlitz, etc. etc.

D. PERES, Pharmacien, encoignure Toulouse et Bourbon

**40, rue Condé. PHARMACIE ALLEMANDE**

**A. SCHWAB.**

DEPOT des médicaments patentés allemands, des Bonbons et des Dragées vermifuges et du Sirop de Salsepareille de Sand.

Attendu par les navires Granite State, de Pittsburg, Oswego, de New-York, Trenton, de Marseille et Brandywine du Havre:

Extraits, Drogues et verreries pour pharmaciens.
2,250 livres bleu préparé pour laver
6 caisses de 300 douzaines vaisseaux sur bois,
Un assortiment de petites balances à main.
2 tonneaux creusets de Hesse.
Mortiers, seringues, bandages.
Articles pour confiseurs, chapeliers, teinturiers, Galvaniseurs et Daguerréotypistes, à vendre par

A. SCHWAB, pharmacien, 40 rue Condé

**Huile de Foie de Morue blanche. la couleur et sans saveur, de Charles Achard successeur de Bernal, rue de la Paix No 16, à Paris.**

IL est maintenant hors de doute, que l'huile de foie de morue incolore, qui nous vient de Terre-Neuve, peut être la bonne qualité, et que le liquide de ce dernier est pur. Elle est infiniment préférable pour l'usage pour l'estomac, n'ayant aucune odeur désagréable, comme l'ambre de l'huile de morue [illegible] [illegible] [illegible]

Cette huile ne laisse rien à désirer, tant sous le rapport de la pureté, que sous celui du choix et de la nature des foies dont elle a été extraite.

Dépôt à la Nouvelle Orléans, chez

E. E. MOUGIN, Pharmacien, Encoignure Dauphine et Douane.

200 bouteilles de foie de morue, brune, de Fauré, à Bordeaux;

12 douzaines huile de foie de morue, blanche, de Rushton, Clark & Co., New York, en magasin et à vendre par E. E. MOUGIN, Encoignure Dauphine et Douane

**Pharmacie de F. CLAVEL, 150 rue Vieille Levée, entre Ursulines et Hôpital.**

Reçu par les navires Ashland, du Havre, et Mediator, de New-York:

Sirop antiphlogistique de Briant.
Pâte pectorale de Nafé, Regnauld, et mou de veau.
Sirop pectoral de Vanquelin.
Chloroforme, Ether et Ammoniaque français.
Huile de foie de morue, de Rushton et Clark.
Huile de foie de morue de Jongh, approuvé par les professeurs Fouquier et Liebig.
3 barils huile foie de morue, brune, reçus directement de Terre Neuve, garantie pure de tout mélange.
100 onces sulfate de quinine de Pelletier.
500 bandages herniaires, suspensoirs.
500 paquets thé de Suisse.
1500 flacons teinture d'Arnica du Dr Morin, de Genève, préparée avec la plante fraîche cueillie sur les Alpes.
Camphre, Santonine, Calomel, Iodure de Potassium, etc., ainsi qu'une foule de produits chimiques des meilleures fabriques de Paris.

On trouvera constamment à ma pharmacie la précieuse mixture du Dr Jeanneval, remède infaillible pour la guérison des fièvres intermittentes de quelque nature qu'elles soient. Chaque flacon est accompagné de la manière de s'en faire usage.

F. CLAVEL, pharmacien, 150 rue Vieille Levée.

Le soussigné vient de recevoir de France et offre à vendre à bon marché, les articles suivans:

Sirop de Flon.
Sirop anti-scorbutique de Portal.
Sirop anti-phlogistique de Briant.
Véritable musc Tonkin.
Ether sulfurique de Robiquet.
Sulfate de Morphine, acétate do Chlorohydrate do.
Quinine brut, Codéine, Cantharidine.
Aconitine, Digitaline, blanc d'argent.
Ether chlorohydrique chloré, semences de Psyllium
Fleurs de camomille fleurs de violettes, do mauves.
Fleurs de roses de Provins do d'arnica, &c.
Caustique de Vienne, do de Filhos.
Huile d'Epurge, eau de mélisse des Carmes.
Lycopode, hippo sulfite de soude.
Corne de cerf trochisquée, huile de laurier.
Essence éthérée de Frenk, dragées de Santonine.
Tissu de pavots (grossés).
Extraits alcooliques, hydro alcooliques, et aqueux, d'absynthe, d'aconit, de belladone, de centaurée, de chiendent, de semences de colchiques, de coloquinte, de digitale, de ciguë, de douce amère, de fumeterre, de gentiane, de jusquiame, de quinquina gris, de quinquina jaune royal, &c.

Et en général un assortiment de racines, tiges, feuilles et fleurs des plantes généralement employées dans l'art de guérir. Tous ces derniers médicaments sont de la dernière récolte.

Le soussigné informe également ses nombreux clients qu'il vient de préparer une grande quantité de PILULES ASPHODELEES et avantageusement connues pour le traitement des rhumatismes, de l'hydropisie, etc., etc. Ces nouvelles pilules sont plus petites que celles qu'il préparait antérieurement et sont recouvertes d'une couche gélatineuse qui leur permet de se conserver plus longtemps sans se dessécher.

100 onces excellent quinine français de M. Bergue [illegible] Pelletier [illegible]

L. GAUCHE, Pharmacien, encoignure Royale et Remparts, Nouvelle-Orléans.

**GELEE ALIMENTAIRE D'HUILE DE FOIE DE MORUE NATURELLE, [illegible] Chartres, de Paris.**

Jusqu'à présent un grand obstacle s'opposait à l'emploi de l'huile de foie de morue chez les personnes d'un tempérament délicat [illegible] [illegible]

☞ La Gelée d'huile de foie de morue ne se vend qu'en pots fermés à l'aide d'une feuille d'étain et de parchemin scellés du cachet de l'auteur, et enveloppés d'un écrit révélé de son signature [illegible]

Dépôt de la véritable Gelée Alimentaire d'Huile de foie de morue naturelle, chez EDOUARD GUILLOT [illegible] [illegible]

**BOUGIE—BOUGIE.**

500 BOÎTES bougie de l'Etoile, qualité première bien ordinaire, en vente chez

LION & PINSARD, 66 et 68 rue Royale, enc. Bienville

SARDINES à l'huile—50 caisses sardines à l'huile de la marque Gillet, en demi boîtes et quarts de boîte—En débarquement du navire Nuxa, de Bordeaux. A vendre par NUMA LACOSTE, 147, rue Royale

# VENTES DE CE JOUR.

**Armes de Commerce [illegible]—Domestiques de famille et [illegible] de la Succession de [illegible]**

PAR J. A. BEARD & MAY, encanteurs.

IL sera vendu à l'encan, mardi, 28 février 1854, à midi, à l'Arcade de Banks, [illegible] suivant un ordre de l'honorable [illegible] de la Cour du District de la Nlle-Orléans, en date du 25 février 1854, de la succession de [illegible] [illegible] F. Wheeler, à savoir:

[illegible] Tous Sorry.

Aussi: La nègre ALBERT, âgé de 28 ans, bon cuisinier de bateau à vapeur et de restaurant.

La négresse EMILINE WALKER, âgée de 25 ans, bonne cuisinière de famille et se rendant généralement utile.

Conditions—Comptant.

Les actes de vente des esclaves par devant E. L. Lewis, notaire public, aux frais des acquéreurs.

# VENTES A L'ENCAN.

**Vente positive et sans réserve, avec mélange de la Banque des Citoyens.**

**PAR ANTHONY FERNANDEZ, encanteur**

**Bureau Passage de la Bourse, No 51.**

MARDI, 28 de courant, à la Bourse St Louis, à midi, il sera vendu, cette jolie propriété située sur le chemin du Bayou, No 246, à côté de la propriété de M. St-Paul, entre les rues Trémé et Marais, consistant en:

Une maison haute à deux étages briquetée entre poteaux, avec balcon parle rue, et composée de deux appartements dans le bas, avec chambres, galerie et cabinets; un même objet dans le haut, avec balcon, une galerie de la mode de la maison avec bon salon, qui sont à deux étages; les chambres de domestiques sont également; le tout est entouré de terrain, avec cour, etc. Le terrain mesure environ 30 pieds de face au chemin du Bayou, sur environ 150 pieds de profondeur, entre lignes parallèles qui forment dans le fond; ensemble, avec 30 actions de la Banque des Citoyens, qui représente les dites propriétés. Conditions—L'acquéreur assumera le paiement d'un billet de $750 échéant le 13 mai prochain, et la balance du prix d'achat, en deux comptant, et le reste à 6 et 12 mois de crédit, en billets endossés à satisfaction et portant hypothèque spéciale jusqu'à parfait paiement, avec huit pour cent l'an d'intérêt après échéance. L'acquéreur devra s'engager à remplir tous les obligations à lui imposées comme actionnaire et résultant de la charte. L'acte de vente par devant Achille Chiapella, notaire public, aux frais de l'acquéreur.

☞ On engage les acheteurs à visiter la propriété.

**Bourse Natchez!**

**PAR BERNARD TURPIN, Encanteur.**

MERCREDI 1er mars 1854, à midi, il sera vendu à la Bourse Natchez encoignure Poydras et Vieille Levée:

Le clientèle et les installations du susdit café, connu sous le nom de NATCHEZ EXCHANGE, comprenant un magnifique comptoir, glaces, meubles, chaises, tapis, poêles, carafes, verres, &c., ainsi qu'un lot de vins et liqueurs.

L'acheteur sera mis immédiatement en possession des lieux et sera tenu de prendre le bail tout le restant, en fournissant un paiement sur billets endossés à la satisfaction des vendeurs, pour le loyer de chaque mois fin payé durant la durée du bail. Le même consiste en $1600 par an, et le bail expire le 1er novembre 1855.

Conditions:—Pour la vente en bloc de la clientèle, les installations, meubles, vins, liqueurs, etc., comptant.

**Avis aux Contribuables de la ville de Jefferson.**

AVIS est par le présent donné aux personnes, habitant ou non la ville de Jefferson, qui ont à payer à ladite ville les taxes de l'année 1853 et des années antérieures, que lesdites taxes sont dues depuis le 1er janvier 1854, qu'elles doivent être payées le 1er juin 1854 au plus tard, époque, au bureau du régisseur, dans le salle du Conseil, ville de Jefferson, au coin des rues Valence et Levee, que le soussigné, afin de recevoir lesdites taxes, sera à son bureau de 9 heures du matin à midi et de 3 heures à 5 heures de l'après midi. A l'expiration de ce délai, toutes les personnes qui n'auront pas payé leurs taxes, seront poursuivies conformément à la loi.

E. R. CHEVALLEY, Trésorier.

Ville de Jefferson, 24 janvier 1854.

**Proclamation par le Gouverneur pour la cancellation d'un bon.**

**Etat de la Louisiane.**

Bureau Exécutif—Bâton-Rouge, le 8 février 1854.

ATTENDU que J. B. Gervais Arnoult, de la paroisse de Jefferson, a fait application à moi pour la cancellation de bon suivant, savoir:

Un bon pour la somme de vingt-mille piastres signé par lediut J. B. Gervais Arnoult comme principal, le 6 jour de novembre 1849, avec les personnes suivantes comme cautions solidaires, savoir: Isaac Trimble Preston, Gustave Leroy et Paul Théodule Arnoult, chacun pour la somme de $5,000, et François Jean Arnoult et Joseph Jules Arnoult chacun pour la somme de $2500.

Avis est par les présentes donné à toutes personnes intéressées de déduire par écrit au bureau du secrétaire d'Etat, Bâton-Rouge, dans l'espace de quatre vingts dix jours à la date de la publication de cet avis, les raisons pour lesquelles le dit bon ne serait pas cancellé et annulé.—Donné sous ma main et le sceau de l'Etat dans la ville de Bâton-Rouge, le 8 de février 1854 et le 78me de l'indépendance des Etats-Unis.

P. O. HEBERT, Gouverneur de l'Etat de la Louisiane.

ANDREW S. HERRON, Secrétaire d'Etat.

**Proclamation par le Gouverneur pour la cancellation d'un bon.**

ETAT DE LA LOUISIANE, BUREAU EXECUTIF, Baton Rouge, le 28 décembre 1853.

ATTENDU que James G. Fanning, de la paroisse de Jefferson, a fait application à moi pour la cancellation du bon suivant, savoir:—

Un bon souscrit par lui James G. Fanning comme principal, le 6 de mars 1853, pour le montant de six mille piastres, avec L. A. Heaton, F. Bruck, E. R. Robinson et Louis Elkin, comme sûretés solidaires.

Avis est par le présent donné à toutes personnes intéressées de déduire par écrit au bureau du secrétaire d'Etat à Baton-Rouge, dans l'espace de quatre-vingt-dix jours à partir de la publication de cet avis, les raisons pour lesquelles le dit bon ne serait pas cancellé et annulé.

Donné sous ma main et le sceau de l'Etat, dans la ville de Bâton-Rouge, ce 28me jour de décembre, A D 1853, et le 78me de l'Indépendance des Etats-Unis. Par le Gouverneur,

P. O HEBERT, Gouverneur de l'Etat de la Louisiane.

ANDREW S. HERRON, Secrétaire d'Etat.

**Avis de cancellation d'une obligation.**

ETAT DE LA LOUISIANE.

BUREAU DE L'EXECUTIF, Baton Rouge, 19 janvier 1854.

ATTENDU que Miguel Hernandez Jr a ce jour d'hui adressé à moi pour faire canceller l'obligation ci-après: Une obligation de deux mille piastres signée par led Miguel Hernandez Jr. comme principal, le dix-sept novembre 1851, ainsi que les personnes suivantes, comme cautions, savoir: Domingue Duplessis pour la somme de deux mille cinq cents piastres, Francisco Sambola, pour la somme de mille piastres et Jean Lambous pour la somme de quinze cents piastres, en garantie pour le fidèle exécution de ses devoirs de constable de la cinquième justice de paix dans et pour la paroisse d'Orléans.

Avis est donné à toutes les personnes intéressées de faire valoir, au bureau du secrétaire d'Etat, dans les quatre-vingt-dix jours qui suivront la dernière publication de cette proclamation, les raisons pour lesquelles ladite obligation ne devrait pas être cancellée et annulée.

Donné sous ma signature et le sceau de l'Etat, dans la ville de Baton Rouge, ce dix-huit [L. S.] janvier, dix huit cent cinquante quatre et la soixante dix huitième année de l'indépendance des Etats Unis d'Amérique.

P. O. HEBERT.

Par le Gouverneur, ANDREW S. HERRON, Secrétaire d'Etat

**PYROTECHNIE.**—Le soussigné a reçu un assortiment complet d'articles pour la Pyrotechnie, tels que: Fécule blanche, nitrate de strontiane, de baryte, salpêtre raffiné, soufre en fleur, etc., etc.

Aussi un assortiment de spécialités françaises telles que:

Sirop de Lamouroux et de Briant,
Pâte de de Baudard et de Vallet;
Capsules de Mothes et de Raquin;
Pâtes de Regnauld et de Degenetais;
Grains de Santé de Frank;
Papier et pois à cautère;
Sirop de Labélonie, papier de Vée;
Cotonre Labarraque, etc., etc.

H. BONNABEL, encoig. des rues Tchoupitoulas et Natchez

REÇU par les navires Medora, du Havre, et Pacific, de New-York, un assortiment complet de produits chimiques, articles pour pharmaciens, distillateurs, etc., et à vendre à des prix réduits par le soussigné:

**Produits chimiques.**

Emétine du Codex, Ergotine, Codéine, Tanate de Quinine, Iodure de soufre, d'arsenic et de fer, Brome pure, Valérianate de fer, de quinine et de zinc; Bromure de Potassium, Pipérine, Salicine, Lactate de fer, Potasse caustique en pastilles, Nitrate d'argent, Vératrine, Sulphate de Strychnine, Rhubarbine, Callohum, Cyanure de Potassium, Tartre, Emétique coisé, Sulfate de fer ammoniacale, etc. ect.

**Divers.**

Extrait de quinquina gris et jaune, d'Ipécac, d'Opium, de Centaurée, de Rubarbe, de Coloquinthe, de Colchique, d'Aconit, de Belladone, de Ciguë, etc etc. Fleurs de Bouillon blanc, de Pied de chat, de Tilleul, de Camomille, petit Centaurée, Racine de Guimauve, de Belladone, de Patience, Rhubarbe, Pois d'Iris, Papier à cautère, Baume Tranquille, Huile de Laurier, Huile Foie de Morue brune, Tubes de rechange pour clysopompes, Canules en gomme, encre à marquer, Plaque à cautères, Fèves Tonka, Ambre gris, Musc de Tonquin, Huile d'Amandes douces, Beurre de Cacao, etc. etc.

**Articles pour distillateurs.**

Essence de Roses de Néroli, surfin, d'amandes amères, de Curaçao, de Marasquin, de Menthe poivrée, d'Anis vert et de Badiane, d'absinthe, etc. etc. Feuilles de Mélisse, d'Absynthe, d'Hysop, Semence d'Angélique, de Coriandre, d'Anis vert et de Badiane, Calamus, Dictame de Crète, Racine de Gentiane, d'Angélique, écorce de Curaçao, d'orange, etc. Bleu liquide, Orseille de Lyon, etc. etc.

**Articles pour confiseurs.**

Carmine No 40. Eau de Roses et de fleurs d'Orange, Bleu d'outremer, Feuilles d'Etain, Bleu en pâte, etc. etc.

P CUSACHS, encoignure Royale et St-Philippe

**MAISON ROUGE.**

*La plus près de la Halle aux Viandes.*

**Marchandises sèches.**

***JOS. N. ROBERT & Co.***

VIENNENT de recevoir par plusieurs navires de France et du Nord, un assortiment magnifique de belles marchandises de modes et à l'usage des familles et des habitants, à des prix tellement modérés, parmi lesquelles se trouvent des cols, chemisettes, bandes, entoilées, parures en jaconat et mouchoirs brodés au point anglais, gants en satin, rubans de velours découpés à pointes, cachemir écossais, mérinos français toutes nuances, mousseline laine, alepine, alpaca, foulards écossais.

Bas anglais, couvertes fines françaises de 3 à 10, et 12 points, chemisettes en mérinos pour dames, satin broché, gros de Naples, linge de table, étoffes à rideaux. Aussi un bel assortiment de chemises françaises pour hommes, linge confectionné, chapeaux, casquettes, etc.

JOS N. ROBERT & Co.

ADR. Z. CAVELIER, L. F. MAXENT

**CAVELIER & MAXENT,**

*Rue Royale, No. 189,*

INFORMENT leurs amis et le public qu'ils continuent le même genre d'affaires que l'ancienne maison A. & Z. CAVELIER, et qu'ils sont les seuls agents des vins de C. C. Haut Brion, La Mission, en barriques et caisses

40 barriques vin rouge St Estèphe, 20 demi barriques do do,
10 demi barriques vin rouge Pauillac,
40 do vin blanc Sauterne
15 barriques cognac des champagne 1825,
5 quarts do do
[illegible] caisses vin rouge St Estèphe Ségur.

En débarquement du navire Arkan, de Bordeaux et à vendre par V & E MAIGNAN, 25, rue St Louis

**Compagnie d'Assurance de Liverpool et de Londres contre l'incendie.**

CAPITAL: DIX MILLIONS DE PIASTRES.

FOND de réserve:—Un million trois cent mille piastres avec la responsabilité illimitée des actionnaires de toutes les polices de la Compagnie.

CHS. BRIGGS, Agent.

**JOHN CLAVEURE,**

*Importateur et commissionnaire,*

**Vins de Bordeaux et de Marseille, Cognac, &c. 166, rue Royale, entre Toulouse et St-Pierre.**

**G. W. DUNBAR,**

MARCHAND en gros de bottes et souliers, No 5, rue des Magasins, Nouvelle-Orléans, et No 75, rue Fulton, Boston.

**Fés. de FUENTES & Co,**

*Marchands Commissionnaires,*

No 29, rue de la Vieille-Levée.

Importateurs de produits de Bordeaux, de Marseille [illegible] de la Havane.

**PAUL JUGE FILS & Co.,**

IMPORTATEURS DE VINS, EAUX-DE-VIE, HUILE D'OLIVE &c. &c. &c.

ET MARCHANDS COMMISSIONNAIRES.

**PERNOT FRERES,**

247 et 249, rue Royale, encoignure Dumaine, Importateurs de produits d'Europe, Marchandises de commission en gros et en détail.

# VENTES DE CE JOUR

**PAR R. B. SYKES.**

IL sera vendu à 11 heures de l'après-midi, par le bureau, entre les deux marchés du deuxième district, le chargement de la barque Gio-[illegible] de Palerme, et consistant en:

[illegible] boîtes,
[illegible] amandes sans coque
[illegible] d'Angleterre, 25 [illegible] noisettes.

Conditions à la vente.

# VENTES A L'ENCAN.

Vente renvoyée à cause du mauvais temps.

**Vente à crédit de bons nègres de champ, cuisinières, blanchisseuses, repasseuses, cocher et domestique de maison.**

**PAR BORRAVAL & WILTZ.**

Bureau 29, Passage de la Bourse.

IL sera vendu à l'encan mercredi 1er mars, à midi, à la Bourse St Louis:

1—LOUIS BLACK, bon nègre de champ et bonne [illegible] 35 ans;
2—FLANDERS, âgé de 27 ans, beau nègre de champ;
3—CYRUS, âgé d'environ 16 ans, nègre de champ et domestique de maison;
4—HENRY, âgé d'environ 13 ans, nègre de champ et domestique de maison;
5—GEORGE, âgé d'environ 13 ans do do
6—ESTHER, âgée d'environ 25 ans, négresse de champ,
7—LUCIE, âgée d'environ 40 ans, bonne cuisinière, blanchisseuse et repasseuse.
8—LAURENCE, âgée d'environ 21 ans, bon domestique de maison, cocher et palfrenier.

Conditions:—Un tiers comptant et la balance à 6 et 12 mois de crédit, en billets endossés à satisfaction et portant intérêt à raison de 8 pour cent par an depuis le jour de la vente. Les actes de vente par devant H. Keeting, notaire public, aux frais des acquéreurs.

**Tabac de la Havane.**

**PAR MORPHY & NEVIUS.**

JEUDI, 2 mars 1854, à 11 heures, il sera vendu au magasin de M. S Valle, No 73, rue des Magasins, pour clore diverses consignations:

150 ballots tabac en feuilles de la Havane, première qualité, pour cigares et pipes.

Conditions:—au-dessous de $300, comptant; au-dessus de $300, quatre-vingt-dix jours en billet ou endossé à la satisfaction du vendeur.

*Actions de la Compagnie du chemin de fer de la Nouvelle-Orléans et de Carrollton, pour le compte des commissaires de la Banque des Etats Unis.*

PAR J. A. BEARD & MAY, Encanteurs.

IL sera vendu à l'encan, mardi, 28 février 1854, à midi, à l'Arcade de Banks—

250 actions de la compagnie du chemin de fer de la Nouvelle-Orléans et de Carrollton, sur lesquelles $75 ont été payées et qui sont vendues par ordre de Theo A. Clarke, agent, pour le compte des commissaires de la Banque des Etats-Unis.

Conditions—comptant.

**700,000 cigares de la Havane.**

**PAR BERNARD TURPIN, Encanteur.**

MERCREDI 8 mars 1854, à 10 heures et demie, il sera vendu à l'encan au magasin de MM. R. Cabanaz & Co., importeurs, rue de la Vieille Levée, No 20,

700,000 cigares de la Havane, comprenant un assortiment général de marques bien choisies, Regalias, Londres, Millars, etc.

Conditions:—$300 comptant; au-dessous de $300 60 jours; au-dessus de $500, 4 mois; au-dessus de $1000 à six mois, en billets à la satisfaction des vendeurs.

**Succession de Hélène Hazeur.**

PAR H. PEYCHAUD & Co,

C. SAMORY, Encanteur.

SAMEDI, 18 mars 1854, il sera vendu à midi, à la Bourse St Louis, entre Chartres et Royale, en vertu d'un ordre de l'honorable Seconde Cour du District de la Nlle Orléans et pour le compte de la dite succession.

**Esclaves:**

1o—MELANIE alias SUZANNE, négresse âgée d'environ 43 ans, bonne blanchisseuse et cuisinière, et ses deux enfants, JOHN, nègre âgé d'environ 12 ans et ARMAND, nègre âgé d'environ 7 ans.

2o—HENRIETTE, négresse âgée d'environ 24 ans, blanchisseuse et cuisinière, et son enfant, ALCIDE, âgé de 6 ans.

3o—MIMI alias PRECILLA, négresse âgée d'environ 16 ans, bonne domestique de maison.

**Propriétés foncières:**

1o—Un lot de terre situé dans cette ville, au faubourg Tremé, désigné par le No 4 sur un plan dressé par L. Surgi, mesurant 31 pieds de face à la rue St Anne sur 80 pieds 9 pouces de profondeur et face à la rue Villeré et formant encoignure des dites rues, ensemble avec la maison en briques et écuries à étages aussi en briques qui existent sur ledit terrain.

2o—Un lot de terre situé dans cette ville au faubourg Tremé, rue Claiborne, entre les rues Esplanade et Bayou, désigné par le No 3 et mesurant (au pied américain), 60 pieds 6 pouces et 4 lignes de face à la rue Claiborne, 102 pieds de profondeur du côté de la rue de l'Esplanade, 111 pieds 10 pouces de profondeur du côté de la rue du Bayou, et 34 pieds 9 pouces dans le fond du côté de la rue Derbigny, suivant un plan dressé par L. Surgi, le 3 mai 1850 et déposé en l'étude de A. Ducatel, notaire, comme plan No 25 du livre de plans No 4, ensemble la maison de maître, cuisines, &c, qui existent sur ledit terrain.

☞ Les plans desdites propriétés seront exhibés le jour de la vente.

Conditions—Un tiers comptant et la balance à 6 et 12 mois de crédit en billets endossés à satisfaction, portant intérêt à raison de 8 pour cent par an, et hypothèque, et en cas de non paiement desdits billets à leur échéance, ils porteront intérêt à raison de 8 pour cent jusqu'à parfait paiement.

Actes de ventes par devant A. Ducatel, notaire, aux frais des acquéreurs.

**Bail, Meubles, Clientèle, Installations du Café Pearl, à un crédit d'un an, pour le compte et aux risques du premier acquéreur.**

PAR J. A. BEARD & MAY, Encanteurs,

IL sera vendu à l'encan jeudi, 2 mars 1854, à midi au café Pearl, dans la rue St-Charles, le bail, &c., ci-après décrits, vendus pour le compte et aux risques de Peter Keenan qui n'a pas rempli les conditions de l'adjudication qui lui a été faite le 6 janvier 1854, dans la succession de James Dunn.

Le bail de la maison No 99, rue St-Charles, connue sous le nom de "Café Pearl"—Ledit bail expirant le 31 octobre 1856, avec le privilège, cependant, de renouveler pour cinq ans, à raison de $1,000 par an. Ensemble: les installations, glaces, meubles, verreries, etc., qui se trouvent dans ledit établissement, et dont les tables de billard et autres meubles et effets qui se trouvent au bail de Mme Vve Cox à M. H. Larose, par devant P. Laresse, notaire public, le 30 septembre 1851. Les dits tables n'entrant qu'au susdit bail au 31 de mai 1854. L'établissement ou est tenu le jeu de quilles est aussi loué pour quatre ans à partir du 1er octobre 1852 à raison de $1,000 par an; le dit bail pourra être sujet au bail.

Conditions: L'acquéreur recevra le loyer de l'établissement du jeu de quilles et assumera le paiement d'un loyer de $1,000 par an à Mme Vve Cox, le preneur qui aux lieux, il remplira les autres conditions du bail.

Conditions: Pour le bail, les installations, la clientèle, les meubles, &c, &c, au billet à 12 mois tiré et endossé à la satisfaction des vendeurs.

On peut voir, au bureau des encanteurs, un inventaire de l'établissement.

Actes de transfert et de vente par devant Wm Monaghan, notaire public, aux frais des acquéreurs.

**Parfumerie et articles de fantaisie**

**J. AUGÉ,**

*63, rue de Chartres, encoignure Bienville.*

A l'honneur d'informer sa clientèle et le public en général, qu'il vient de recevoir par les derniers arrivages de France et du Nord, un assortiment complet de parfumerie et articles de fantaisie choisis par lui-même avec le plus grand soin et provenant des meilleures manufactures.

Il profite de cette circonstance pour remercier ses clients de la faveur qu'ils lui ont accordée jusqu'à ce jour et espère que les soins qu'il apportera en tout temps pour satisfaire le bon goût de ceux qui l'honoreront de leurs achats.

☞ La maison bien connue pour les cheveux manufacturés pour dames et messieurs, a subi cette année de grandes améliorations. Son stock dans cet article ayant été de beaucoup augmenté, il s'est de plus attaché d'excellents artistes capillaires qui s'efforceront de satisfaire aux désirs de sa clientèle.

Une coiffeuse sera toujours à la disposition des dames, soit au magasin ou pour les ordres qui seront envoyés à domicile.

Le salon a été meublé exprès pour les Dames et un autre au 1er étage pour la coupe des cheveux des messieurs.

**MAILLOT & SON,**

**No 134, rue des Magasins,**

ONT à vendre en magasin à des prix les plus raisonnables,

250 barils brandy du pays,
115 do genièvre do,
100 do rhum do.

Les marchandises ci-dessus dont les marques ne sont pas contrefaites, sont toujours garanties.

MAILLOT & SON, Successeurs de WEHNER & MAILLOT, 134, rue des Magasins.

**B. ANTOGNINI,**

**FABRICANT DE BILLARDS,**

No 14, RUE CONTI, ENTRE CHARTRES ET LEVÉE

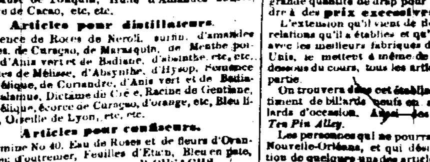

A l'honneur d'informer le public et ses amis que par suite d'un arrangement qu'il vient de faire avec l'une des plus grandes fabriques de drap d'Elbeuf, il est le dépositaire d'une grande quantité de drap pour billards, qu'il peut vendre à des prix excessivement réduits.

L'extension qu'il vient de donner à sa maison, les relations qu'il a établies et qu'il établit chaque jour avec les meilleures fabriques de France et des Etats Unis, le mettent à même de donner à des prix au dessous du cours, tous les articles qui concernent sa partie.

On trouvera dans cet établissement un grand assortiment de billards neufs en acajou massif et de billards d'occasion. Aussi des billes et des quilles de *Ten Pin Alley.*

Les personnes qui ne pourraient pas se rendre à la Nouvelle-Orléans, et qui désireraient faire l'acquisition de quelques-uns des articles cités plus haut, n'auront qu'à écrire leur commande et l'envoyer à B. Antognini, qui s'empressera de l'exécuter à la satisfaction du demandeur.

N. B.—Les personnes qui désireraient voir l'effet des bandes, en gomme élastique, patentées, inventées par lui, sont priées de s'adresser au *Verandah Billiard Saloon,* rue de la Commune, No 92.

**HOPITAL DE LA RUE DU CIRQUE, No. 98,**

**Entre les rues Perdido et Poydras.**

CET établissement est maintenant dirigé par les Drs. A. MERCIER, No 159, rue du Canal, J. A. BRADBURY, 4 l'Hôpital

☞ Chambres pour les personnes blanches et les personnes de couleur libres....... $1 à 5 par jour,
Chambres pour les esclaves.............. $1 " "
Salles pour les esclaves................ $1 " "

☞ Une pharmacie bien approvisionnée est attachée à l'établissement.

☞ Les ordonnances des médecins sont exécutées avec soin.

COGNAC—490 futailles des marques suivantes: Jean Louis 1795, Jean Louis 1811, Maglory 1834 A de Mondon 1840, J Laville, J J Durand, etc. etc sous les clés de la douane, à vendre par J & J TARDOS, 31, Vieille Levée.

GENIEVRE—80 pipes de la marque Ancre et Swan, sous les clés de la douane, à vendre par J & J TARDOS, 31 Vieille Levée

VINS en caisses—800 caisses Chateau Léoville, Chateau Margaux, Chateau Lafitte, Chateau Yquem, garantis, et à vendre par J & J TARDOS, 31, Vieille Levée

VIN de Malaga—200 barils vin sec, à vendre par J & J TARDOS, 31 Vieille Levée

SAUCISSONS de Lyon—5 barils saucissons à vendre en débarquement du navire Eastern Queen, du Havre, par NUMA LACOSTE, 147, rue Royale

CANELLE de Ceylan—8 rouleaux canelle de Ceylan, à l'entrepôt, à vendre par BERNARD TURPIN, 30, Vieille Levée

CASSIA—500 mats cassia, à vendre par BERNARD TURPIN, 30, Vieille Levée

CACAO de Caracas—30 sacs vrai Caracas supérieur, à vendre par BERNARD TURPIN, 30, Vieille Levée

CHAMPAGNE Heidsick—100 paniers grandes bouteilles, 20 paniers demi-bouteilles, à vendre par BERNARD TURPIN, 30, Vieille Levée

CIGARES de la Havane—60,000 en débarquement du brick Mary Elizabeth, à vendre par B. VALLS, 73, rue des Magasins

CIGARES de la Havane—25,000 en débarquement du brick Samuel J. Peters, à vendre par B. VALLS, 73, Magasins

CIRE blanche—3 balles cire blanche de la Havane, à vendre par P. CUSACHS, enc. Royale et St-Philippe

MARASCHINO DI ZARA—24 caisses véritable maraschino de Zara, à vendre par A. COUTIN, 13, rue Bienville

CHAMPAGNE—50 paniers champagne de la marque bien connue J. Gooty & Co, à vendre par A. COUTIN, 13, rue Bienville

CANNES OTAHITI pour plant, à vendre par le soussigné. H BONNABEL,

# VENTES DE CE JOUR

**Vente de marchandises anglaises pour clore des consignations.**

PAR H. PEYCHAUD & Co.

C. SAMORY, encanteur

MARDI 28 février 1854, à 10 heures, à leur magasin d'encan, No 28 rue de la Vieille-Levée, entre Bienville et Douane:

Un bel assortiment de mouchoirs anglaises, consistant en toiles de draps 10|4 et 12|4, damassées 8|4, huckaback, serviettes 6|4, serviettes damassées, mouchoirs batiste, toiles écrues et ordinaires, toiles crème apprêt, ouvrées, plaidées, brodées, coutils à pantalons blanc, écru et de fantaisie, brin fil écru et blanc, toiles d'Irlande 4|4 en pièces et demi-pièces, etc.

**Aussi:**

100 colis et lots de marchandises de saison, consistant en bérèges français, mousselines suisses, ginghams, batiste d'Ecosse, gants fil, indiennes, bas, alpacas soie noire, jaconats imprimés, mousselines damassées et à carreaux, parasols soie, rubans, etc.

Conditions à la vente.

Catalogues le jour de la vente.

**1,000,000 Cigares vrai Havane.**

**PAR MORPHY & NEVIUS.**

IL sera vendu mardi 28 du courant, à 10 heures, chez MM. Esprit Ramagoza et Deivalle, importateurs de cigares de la Havane, etc, No 30, Poydras:

1,000,000 cigares de la Havane, tous garantis d'importation directe de la Havane.

19 balles de tabac de la Havane en feuilles; tripes.

Conditions—Au-dessous de $300 comptant, de $300 à $400 à soixante jours, de $400 à $600 à quatre-vingt-dix jours, de $600 à $1000 à quatre mois au-dessus de $1000 à six mois, en billets à satisfaction.

*PAR S. GUINAULT, encanteur.*

IL sera vendu aujourd'hui, 24 février 1854, à 11 heures du matin, à mon bureau, Passage de la Bourse, No 119,

Un lot vitrières, comptoirs et différents objets de ménage.

Conditions—comptant.

# VENTES A L'ENCAN.

VENTE sans réserve d'un Café—Par S. Guinault, encanteur—Il sera vendu mercredi, 1er mars 1854, à midi, sans réserve, à l'encoignure des rues Camp et Lafayette, en face de l'Odd Fellows Hall, le café connu sous le nom de Lafayette Hall, avec les installations, liqueurs, etc.

Aussi le bail de la maison pour près d'un an—Ce café est un des plus fréquentés de la ville, à dix sous le verre.

Conditions—Comptant.

**Propriété de valeur dans le quatrième District.**

PAR BERNARD TURPIN, encanteur.

IL sera vendu, samedi 11 mars prochain, à midi, à l'Arcade Banks:

UN CERTAIN LOT DE TERRE situé dans le quatrième District de cette ville, mesurant cinquante cinq pieds cinq pouces de face à l'Avenue Washington, entre les rues Fulton et Chippewa, sur cent pieds de profondeur.

Il existe sur ce lot de terre deux maisons en bois, dont l'une à étage et l'autre basse; pouvant servir de logement à deux familles. L'Avenue Washington est pavée en pierres plates, et le pavage est payé. Le plan de la propriété sera exhibé à la vente.

Conditions—Un tiers comptant et la balance à six et douze mois de crédit, en billets endossés à la satisfaction du vendeur, portant six pour cent intérêt de l'échéance, et garantis par hypothèque sur la propriété; la police d'assurance sera transférée au vendeur jusqu'au paiement du billet à six mois.

Acte de vente par devant Edw G. Gottschalk, notaire, 97, rue Royale, aux frais de l'acquéreur.

**Eaux-de-vie françaises, genièvre de Hollande, vins rouges et blancs, eau-de-vie de champagne, fruits, etc.**

PAR R. B. SYKES.

IL sera vendu MARDI, 7 mars, à 10 heures et demie, au magasin d'importation de M. A. Carrière, No 25 Vieille Levée, entre Douane et Bienville, les eaux-de-vie, vins, fruits, genièvre de Hollande, etc., qui suivent, le tout d'importation directe, maintenant sous les clés de la douane, et ayant droit au debenture à savoir:

700 colis eaux-de-vie françaises, en demies, quarts et huitièmes de pipes, des marques suivantes, à savoir:

Otard, Dupuy & Co. 1846, 48 et '50, Castillon 1818 et 1825; Pellevoisin, Union, Raymond, Martinique Bigourdan, E. Lomprey, Laborde, Eagle Dumollin 1825 et 1825, Adrien Laboche & Co, Biscuit, Trouche & Co, etc.

900 barriques vin rouge de choix et ordinaire de différentes marques,

220 demi-barriques bon vin rouge de famille,
1500 caisses vin rouge St-Julien et St-Estèphe,
250 do do qualité supérieure,
430 do vin blanc, Sauterne et Barsac,
20 pipes genièvre de Hollande, 30 caisses de bourgogne,
600 paniers de bouteilles vides, de pintes et quarts, Eaux de vie, fruits, absynthe, guignolet, champagne, bouchons, etc., etc.

Conditions—$200 comptant, de 200 à 500 à 90 jours, de 500 à 1000 à 4 mois, au-dessus de 1000 à 6 mois, en billets à satisfaction.

Les catalogues seront prêts cinq jours avant la vente, avec des détails complets.

**Pour New-York**—Commencement de la malle des Etats-Unis.

**POUR NEW-YORK par voie de la Havane**—Le superbe steamer PHILADELPHIA, [illegible] commandant, partira de son wharf, en face de la Place Jackson, avec les malles des Etats-Unis et les passagers, mercredi 1er mars, à 8 heures précises du matin.

Pour fret ou passage, s'adresser au bureau de la Compagnie 5, rue des Magasins

JAMES R. JENNINGS, Agent

**Pour les Attakapas**—Le beau et rapide steamer J W Bowie, capitaine J W. Bowie, partira pour les Attakapas LUNDI 27 courant, à midi précis, et prendra du fret pour la Baie de Berwick, Pattersonville, Centreville, Franklin, Charenton, la Nouvelle-Ibérie et St-Martinville

Pour fret ou passage, s'adresser à bord.

**Pour le Havre**—Le paquebot français WURTEMBERG, capitaine Ford, ayant la plus grande partie de son chargement engagé partira pour le susdit port mercredi prochain. Pour le restant, s'adresser à H. BAXTER, 25, rue Carondelet

**Pour le Havre**—Le paquebot clipper [illegible] capitaine Jones, ayant la plus grande partie de son chargement engagé, partira pour le susdit port dans quelques jours. Pour fret ou passage, ayant de beaux emménagements, s'adresser à bord, pointe St Paul, ou au bureau de H V BAXTER, 25 Carondelet

**Pour Melbourne Australie**—La barque anglaise de 1re classe JAMES LUMSDEN, capitaine Wilson, est en chargement pour le susdit port. Pour fret ou passage, s'adresser à [illegible] Pour cabanes, s'adresser à bord, poteau No 10 premier district, ou à J Y DE EGANA,

**Pour la Havane**—La goëlette clipper de première classe MIDAS, capitaine Roach, ayant une partie de son chargement engagé et allant à bord, partira pour le susdit port. Pour fret ou passage, ayant de très bonnes chambres, s'adresser au capitaine, à bord, pointe St Paul, ou à R. CARRIZA & Co.

**POUR PHILADELPHIE.**

**Compagnie de Navigation de Philadelphie et Savannah.**

Les magnifiques steamships, nouvellement construits, KEYSTONE STATE, capitaine Robt Hardie, et STATE OF GEORGIA, capitaine J. J. Garvin Jr., partiront de Savannah pour Philadelphie tous les mercredis. Ces steamship sont les plus rapides de la navigation de la côte, comme les plus sûrs et les plus rapides.

Les départs suivants de Savannah comme suit:

| | | |
|---|---|---|
| Keystone State, | Mercredi, | 28 septembre. |
| State of Georgia, | — | 5 octobre. |
| Keystone State, | — | 12 " |
| State of Georgia, | — | 19 " |
| Keystone State, | — | 26 " |
| State of Georgia, | — | 2 novembre. |
| Keystone State, | — | 9 " |
| State of Georgia, | — | 16 " |
| Keystone State, | — | 23 " |
| State of Georgia, | — | 30 " |
| Keystone State, | — | 7 décembre. |
| State of Georgia, | — | 14 " |

et ainsi de suite

Passage à la chambre.............$20.

C. A. L. LAMAR, agent à Savannah.

HERON & MARTIN agent à Philadelphie

**LIGNE DE LA MALLE DES ETATS UNIS**

**Steamers de New York et de Savannah,**

*Jours de départ de Savannah à New York*

| | | |
|---|---|---|
| Le Florida, capt Woodhull, | 5 novembre | |
| L'Alabama, capt Schenck, | 12 | " |
| L'Augusta, capt Lyon, | 15 | " |
| Le Florida, capt Woodhull, | 19 | " |
| L'Alabama, capt Schenck, | 22 | " |
| L'Augusta, capt Lyon, | 26 | " |
| Le Florida, capt Woodhull, | 3 décembre | |
| L'Alabama, capt Schenck, | 7 | " |
| L'Augusta, capt Lyon, | 10 | " |
| Le Florida, capt Woodhall, | 17 | " |
| L'Alabama, capt Schenck, | 21 | " |
| L'Augusta, capt Lyon, | 24 | " |
| Le Florida, capt Woodhall, | 31 | " |

Ces steamers sont les plus grands qu'il y ait sur la côte, ce sont les plus rapides, les plus sûrs et ceux à bord desquels il y a plus de confort. Ils ne leur faut pas plus de 50 à 60 heures pour faire le voyage et ils sont commandés par des officiers habiles, prudents et polis.—C'est la ligne la plus agréable que puissent prendre les voyageurs pour aller de Savannah à New York. En janvier prochain, lorsque le KNOXVILLE sera achevé, la ligne sera semi-hebdomadaire. Chambres $25.

PADELFORD, FAY & Co., Agents à Savannah.

SAML L. MITCHILL, 13, Broadway, New York

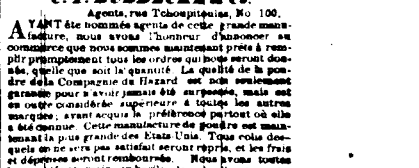

**SANGSUES—SANGSUES.**

*L. PROVOST.*

SUCCESSEUR DE M. RUBCDRI.

**Rue Bourbon 172, entre Toulouse et St-Pierre.**

28000 SANGSUES Hongroises et Sabédiques récemment arrivées à vendre en gros et en détail, au grand dépôt rue Bourbon, entre Toulouse et St Pierre.

**Compagnie de la Poudre du Hazard.**

***C. T. BUDDECKE & Co.***

Agents, rue Tchoupitoulas, No 100.

AYANT été nommés agents de cette grande manufacture, nous avons l'honneur d'annoncer au commerce que nous sommes maintenant prêts à remplir promptement tous les ordres qui nous seront donnés, quelle que soit la quantité. La qualité de la poudre de la Compagnie du Hazard est non seulement garantie pour n'avoir jamais été surpassée, mais est en outre considérée supérieure à toutes les autres marques; ayant acquis la préférence partout où elle a été donnée. Cette manufacture de poudre est maintenant la plus grande des Etats Unis. Tous colis des quels on ne sera pas satisfait seront repris, et les frais et dépenses seront remboursés. Nous avons toutes les qualités en main, en barils, demi-barils, et quarts, ainsi qu'en caisses en ferblanc, très convenables pour ce marché. N'importe quelle quantité sera délivrée aux prix réguliers à bord des steamboats ou à tout autre endroit sur un ordre laissé à notre magasin.

C. T. BUDDECKE & Co, 100, Tchoupitoulas

**A VENDRE.**

Une belle maison avec terrain et dépendance située dans le 1er district de la Nouvelle-Orléans, et formant l'encoignure des rues Fabcite et Constance.

S'adresser, pour prendre connaissance des conditions de la vente et du plan de la propriété à L. MAJESTE, rue de Chartres No 115

**PIANOS, &c.**

H. PARSONS, 13, rue du Camp, offre à vendre un très grand assortiment de PIANOS NUNNS & CLARK, CHICKERING et PLEYEL. Aussi des MELODEONS d'une nouvelle construction et les meilleurs qui se puissent trouver. Aussi un grand assortiment de GUITARES, d'accordéons et de violons, avec les brochures renfermant les renseignements nécessaires, etc.

☞ On accorde et on répare chez M Parsons.

EN magasin et à vendre par les soussignés:

Sauces, cornichons et ketchups d'Angleterre, de Crosse & Blackwell,
Sauce Worcestshire, bouteilles de toutes dimensions, de Lea & Perrin,
Conserves assorties de St-Louis, de Mme Gray,
Conserves de la Havane "La Dominica" en caisses, [illegible] confitures "La Dominica," en boîtes, demi-boîtes, quarts de boîtes et une livre,
Gelée de raisins rouges de Corinthe, framboises et fraises (1853),
Candi assorti, bonbons, &c., en boîtes,
Whiskey d'Ecosse et d'Irlande, très vieux et arome exquis,
[illegible], liqueurs, oranges chinoises, cornichons, &c.
500 barillets harengs d'Ecosse,
150 douzaines saumons d'Ecosse, et quelques douzaines morues de Findow,
Pâtés d'anchois, de harengs, de saumons et de crevettes,
100 douzaines bouteilles moutarde d'Angleterre,
100 douzaines fruits de Jos,

Et un assortiment complet du meilleur thé Sauchong que l'on trouve d'ordinaire chez les marchands d'Angleterre, de France et d'Espagne.

DAVID COWPER & Co, 143, rue du Canal, Au-dessous de l'hôtel des Odd Fellows

**HUILE DE COLZA—HUILE DE COLZA.**

REÇU par le navire [illegible] de Bordeaux, Calais [illegible] huile de Colza [illegible]

LION & PINSARD, 66 et 68 rue Royale, enc. Bienville