BULLETIN COMMERCIAL.

NOUVELLE-ORLEANS.

MERCREDI soir, 28 JUIN.

Les opérations de coton se montent aujourd'hui à 1600 balles à des prix pleins.

Inferior,	de 5	@ 6—	Middling fair,	9¾ @ 10¼	
Ordinaire,	de 6¼	@ 6¾	Fair	10¾ @ 11	
Good ord.	de	— @ —	Fully fair	— @ —	
Middling,	de 7¾	@ 8¾	Good fair	— @ —	
Good Mid.	de 9	@ 9½	Good fine	— @ —	

TABAC—Demande [illegible]. Ventes: 600 boucauts [illegible]

SUCRE—Marché [illegible]. Ventes: 300 boucauts, Fair 3 à 3¾ c.

MELASSE—De petites transactions ont eu lieu aux prix antérieurs.

FARINE—Marché très languissant. La consommation détaillée à 6 $ 50.

MAIS—Ventes: 2000 sacs à 40 @ 45 c. le boisseau.

PROVISIONS—Dans le porc, lard, etc. seulement à $ 1 50 le [illegible]—Les plats-côtés se détaillent à 4¾ à 5¾ c. Rien dans la graisse.

CAFE—Quelques petites ventes à 9¾ @ 9½ c.

WHISKEY—Le whiskey vaut, en détail, 26½ @ 26 c. le gallon.

CHANGE—Pas de variations: Sterling, 107½ @ 108; France, 5fr 27½ @ 5fr 15. Traites sur New-York, à 60 jours, de 2 @ 2½ pour cent d'escompte; [illegible] au pair, ½ pour cent d'escompte.

FRET—Pas de variations dans le taux du fret.

LISTE MARITIME.

Port de la Nouvelle-Orléans.

Expédiés Hier.

Navire Northern Chief, Young, Liverpool
Brick Merced, Racoma, Barcelone
Goelette Dolphin, Wit, Mobile

Arrivés Hier.

Navire Daniel Webster, Howard, Boston
Columbia, Proal, New-York
Primera de Cataluna, Sches, Havane
Barque Tenaro, Barstow, Boston
Goelette Nueva Aparecida, Espinola, Sisal

☞ Pour les Steamboats, voir la partie anglaise.

Liste des Bateaux à vapeur partant aujourd'hui.

Rivière Ouachita	Unicorn, Hill	Midi
Ocean Springs	Creole, Walker	9 h A M
Rivière Rouge	Amanda, Alexander	5 h P M
Opelousas	Alice W Glass, Johnston	Midi
Rivière Rouge	Swamp Fox, Graeff	5 h P M
Rivière Alabama	Planter, Wiley	5 h P M
Mobile	Florida, Grant	Midi

Departs des Steamers Transatlantiques.

Départs des Etats-Unis.

Union de New-York pour le Havre, 1er Juillet.
Canada de Boston pour Liverpool, 5 Juillet.
Europa de New-York pour Liverpool, 12 Juillet.
America de Boston pour Liverpool, 19 Juillet.
Franklin, de New-York pour le Havre, 29 Juillet.

Départs d'Europe.

Union, du Havre pour New-York, 7 Juin.
Europa, de Liverpool pour New-York, 17 Juin.
America, de Liverpool pour Boston, 24 Juin.
Franklin, du Havre pour New-York, 5 Juillet.

SOURCES DE BLADON,

ETAT DE L'ALABAMA.

Les propriétaires de ces délicieuses eaux minérales, situées dans une région saine des forêts de pins, à quatre milles à l'ouest de la rivière Tombigbee et soixante milles au nord de la Mobile, ont l'honneur d'appeler l'attention des personnes qui quitteront la ville, pendant l'été, par plaisir ou pour leur santé et de leur annoncer que les nouvelles bâtisses sont achevées et prêtes à recevoir les voyageurs qui y trouveront tout le confort désirable. Les propriétaires s'engagent à faire des sources la résidence d'été la plus agréable.

Ces eaux ont été analysées par le professeur Bamby de l'université de l'Alabama; elles contiennent:

—Dans une pinte de vin—

	4,00 pouces cubes
Acide carbonique	
Acide sulfydrique (traces)	
Chlorure de sodium,	0.9625
Carbonate de soude,	4.1112
Do de chaux,	0.3437
Do de magnésie,	0.1706
Oxide de fer,	0.0300
Sulfate de chaux,	0.0019
Silicate d'alumine,	0.3631
Acide crénique,	0.0912
Acide apocrénique,	0,0750
Perte	0.0400
	6.0802

"Ainsi, dit le professeur Brumby, ces eaux minérales sont semblables à quelques-unes des meilleures sources d'Europe, telles que Seltzer, Spa, Pouges et Aix-La-Chapelle. Elles doivent conséquemment produire, dans plusieurs maladies, de très heureux résultats." Cette opinion est confirmée par les cures merveilleuses que ces eaux ont effectuées l'été dernier.

Il y a en tout temps des voitures et des chevaux pour transporter les voyageurs de la rivière aux eaux et vice versa et pour l'usage des pensionnaires.

CONNOR & WOOTEN, propriétaires.

N. B.—Les propriétaires ajoutent le certificat suivant, afin que le public juge des vertus de ces sources.

"Les soussignés ayant analysé les eaux connues sous le nom de "Les sources de Bladon", dans l'Etat de l'Alabama, témoignent avec plaisir de leurs vertus en tant que des effets bienfaisants qu'on en obtient, surtout dans les cas d'inflammation chronique du canal alimentaire, de rhumatismes chroniques, musculaires et articulaires; dans les cas de gravelle, d'inflammation chronique de la vessie, des calculs biliaires, dans certains genres de maladies de l'organe urinaire et de névralgie provenant de faiblesse rhumatismale.

(Signé)
P A LAMBERT, D. M. P.
W RUSHTON, D. M. P.
AD PECQUET, D. M. P.
F ALPUENTE, D. M. P.
JH ROUANET, D. M. P.

N.-Orléans, 15 mai 1852 — 1 mai—

AVIS.

J. W. DOLBEAR a transféré son Académie d'Ecriture au No 19, RUE DU CAMP.

Les personnes qui s'adresseront à lui pourront en peu de temps acquérir une écriture aisée, facile et convenable pour les affaires. Jusqu'à ce qu'elle soient parvenus, les élèves continueront à assister aux cours. Les anciens élèves y assisteront gratuitement.

Heures: VALLAM 4 à 6 P M, et 7 à 9 le soir. Les enfants qui vont à l'école assistent de 4 à 6 P.M.

J. W. DOLBEAR
11nov—1a — 19, rue du Camp.

L'ACADEMIE D'ECRITURE ET DE TENUE DES LIVRES DE R. DOLBEAR, 106 rue du Canal, est ouverte toute l'année pour les messieurs, les dames et les enfants, et il y a des cours spéciaux pour les uns et les autres. Ceux qui veulent acquérir une belle écriture ou apprendre la tenue des livres pendant l'été, feront bien de s'adresser à l'Académie. La capacité assure tous ceux qui y suivent les cours.

RUFUS DOLBEAR,
12 — No. 106, rue du Canal

HORATIO D. HEWITT,

Magasin de Pianos et de Musique—No 39, rue du Camp, Nelle-Orléans.

Appellent respectueusement l'attention du public à son grand assortiment de MUSIQUE, et d'INSTRUMENTS DE MUSIQUE des meilleurs manufactures, et fait son choix de PIANOS des meilleures manufactures d'Europe et des Etats-Unis, parmi lesquels il se trouve A. STODARD & Co, de New-York, HALLET & SON de New-York et PLEYEL & Cie, de Paris [illegible]. PIANOS A QUEUE, PICOLOS, OBLIQUES et CARRES, des meilleures manufactures du monde, et de toutes prix. INSTRUMENTS DE MUSIQUE. [illegible] GUITARES par WILLIAM HALL & SON d'après les nouveaux MODELES ESPAGNOLS. [illegible]

HORATIO D. HEWITT,
12 — 39, rue du Camp, N.-O.

MUSIQUE ET INSTRUMENTS DE MUSIQUE

Le soussigné, importateur d'instruments de musique, prévient ses amis et les amateurs qu'il vient de recevoir son grand assortiment pour la saison. On trouvera dans son magasin des guitares d'un grand luxe sortant des premiers ateliers de France, des violons de prix et des violons de fabrique ordinaire, un beau choix de flûtes en bois et en ébène, de flageolets [illegible], des instruments en cuivre pour musique militaire, tambours, cimbales, triangles, grosses caisses, etc. Orgues de toute grandeur pour salons et églises, accordéons, etc. [illegible]

Cordes italiennes pour tous les instruments, ainsi qu'un choix de musique nouvelle qu'il recevra par chaque steamer. Les amateurs sont respectueusement invités à venir le visiter.

On trouvera aussi dans son magasin toutes les fournitures et accessoires pour instruments de musique. Les marchands trouveront chez lui à s'assortir avantageusement. T. E. BENOIT, Ma chand d'instruments de musique, No 78, rue de Chartres, entre Bienville et Conti. 16dec—a

PIANOS! PIANOS!

PH. P. WERLEIN, No 5 & 7, rue du Camp, seul agent pour la vente des célèbres pianos de T. GILBERT & Co (pianos avec ou sans attachement Eolien), WALLET & CUMSTON, HEWS Boston, WM NUNNS & Co, A. H. GALE & Co, BACON & RAVEN et H. WORCESTER & Co, New York. Il est également l'agent de PLEYEL & Cie, de Paris.

Son choix de CAHIERS DE MUSIQUE est le plus complet qu'il y ait au Sud. Il sera fait un fort escompte aux professeurs, directeurs d'écoles et professeurs.

Les ordres venant de la campagne seront promptement exécutés.

On trouvera chez lui: Harpes, Accordéons, Guitares et tous les produits d'un magasin complet.

Des pianos de seconde main seront pris comme partie de paiement de pianos neufs.

PIANOS A LOUER:

Pianos et toutes sortes d'instruments accordés et réparés.

PH. B. REMEDES ET OUVRAGES HOMŒOPATHIQUES à vendre.

PH. P. WERLEIN, 5 & 7, rue du Camp.

☞ P. S. La société Asbrand & Werlein, ayant été dissoute par la mort de M. Asbrand, les affaires seront gérées par le soussigné, pour son compte.

PH. P. WERLEIN

PIANOS AMELIORES.

MARTIN SCHNEIDER,

No 89, RUE ROYALE, EN FACE DE LA BANQUE DE LA LOUISIANE.

ANNONCE respectueusement au public qu'il vient de recevoir de MM. I. PLEYEL & Co, de Paris, un petit nombre de PIANOS DROITS, construits d'après son système amélioré.

Ces Pianos ont été examinés par les meilleurs juges, qui tous ont déclaré qu'il n'a jamais été importé aux Etats-Unis d'instruments aussi sonores. Ils sont construits de telle sorte qu'ils peuvent résister à n'importe quel climat. Des certificats de la supériorité de ces Pianos seront donnés aux personnes qui désirent en voir.

M. SCHNEIDER se charge de remplir fidèlement et avec promptitude, soit ici en Europe, les ordres pour toutes sortes d'instruments de musique. Il désire également appeler l'attention du public sur ses PIANOS-ORGUES. On peut se servir de cet instrument comme piano ou orgues séparément ou toutes deux ensemble [illegible]

M. SCHNEIDER répare toutes sortes d'instruments de musique dans le plus bref délai et à des conditions raisonnables. A vendre, des accordéons et des guitares.

N. B. Il se charge de fournir un excellent orchestre pour les soirées.

CASQUETTES! CASQUETTES!

CASQUETTES EN PAILLE POUR ENFANS.

A $1 50, AU LIEU DE $2 50.

REÇU par les derniers arrivages: Un assortiment de casquettes en paille pour enfans. A vendre à 5 pour cent meilleur marché que partout ailleurs, chez LION & PINSARD,

66 et 68, rue Royale, enc. Bienville

Chemises! Chemises! Chemises!

DEUX CENTS douzaines chemises de toutes qualités, depuis $10 jusqu'à $60,

Chemises coton, devant toile, depuis $12 jusqu'à $36

Chemises coton, depuis $11 jusqu'à $26.

Chemises de couleur, depuis $11 jusqu'à 28.

Toutes ces chemises sont des premières maisons de Paris et sont confectionnées exprès pour notre maison. LION & PINSARD,

66 et 68, rue Royale, enc. Bienville

Cravattes! Cravattes! Cravattes!

CENT douzaines cravattes, reçues par les derniers arrivages:

Cravattes carrées, soie légère, toile de France, foulard et taffetas, cols cravattes, Eunia, américaines, cols de soie, Colliers, bouts carrés en pointes, Cravattes jaconas, mousseline et batiste, cols à ressort, fantaisie et noires, cols impératrices, Cols à boutons, etc. en vente chez LION & PINSARD

56 et 68, rue Royale enc. Bienville

Chaussettes! Chaussettes!

TROIS CENT douzaines chaussettes d'été, Chaussettes coton écru, rayées et blanches, Chaussettes fil d'Ecosse et fil Perse, blanches, écrues et rayées. LION & PINSARD,

7 juin — 66 et 68 rue Royale enc. Bienville

EN débarquement du Golden Era, de Bordeaux—107 barriques vin rouge, bon ordinaire, à vendre par LONGIS & GRATIAA,

21 mai — 20, rue de la Douane

VIN DE BORDEAUX en drawback—300 caisses de 12 bouteilles Estèphe Médoc, à vendre en débarquement du navire Golden Era, par HENRY VALETON,

22 mai — 20, rue Conti

CHAMPAGNE London Club—60 paniers en bouteilles et demi-bouteilles, en débarquement du navire Ocean Home, du Havre, à vendre par

22 mai — HENRY VALETON, 20, rue St Louis

VANILLE—6 caisses à vendre par

15 juin — B VALLS, 76, Camp

AVIS D'ELECTION.

Mairie de la Nouvelle-Orléans,

17 juin 1854.

EN vertu de l'acte de la Législature intitulé "Acte pour autoriser la ville de la Nouvelle-Orléans à souscrire au capital de la Compagnie du chemin de fer de Pontchartrain, afin de mettre ladite Compagnie à même de construire un chemin de fer de la Nouvelle-Orléans à la Mobile," approuvé le 15 mars 1854, et conformément à l'ordonnance No 1577 du Conseil Commun de la ville de la Nouvelle-Orléans, approuvée le 16 juin 1854;

Avis est donné qu'une élection aura lieu JEUDI, [illegible] pour soumettre aux votants de la ville de la Nouvelle-Orléans qui approuvent ou rejettent ladite ordonnance. Les votants qui sont en faveur de l'ordonnance écriront ou imprimeront sur leurs bulletins: "En faveur de la taxe pour aider à la construction d'un chemin de fer à la Mobile." Ceux qui s'opposent à cette ordonnance écriront ou imprimeront sur leurs bulletins: "Contre la taxe pour aider à la construction d'un chemin de fer à la Mobile."

Les scrutins seront ouverts à 8 heures du matin et seront fermés à 6 heures de l'après midi aux endroits ci-dessous désignés, et sous la surveillance des commissaires ci-dessous nommés par le Conseil Commun et qui choisiront le Bureau de Police.

Le résultat de l'élection sera transmis conformément à la loi.

(Signé) Jno. L. LEWIS, maire.

☞ Les commissaires et greffiers qui ont été choisis pour présider à ladite élection sont priés de se présenter au bureau du maire, afin de prêter le serment exigé par la loi. J. L. L., maire.

Mairie de la Nouvelle-Orléans.

Conseil Commun.—Ville de la Nouvelle-Orléans.

Résolu que les scrutins pour l'élection qui doit être tenue pour l'adoption ou le rejet de l'ordonnance pourvoyant à la souscription, par la ville de la Nouvelle-Orléans, au capital de la Compagnie du chemin de fer de Pontchartrain, afin de mettre ladite Compagnie à même de construire un chemin de fer de la Nouvelle-Orléans à la Mobile, soient déposés aux endroits ci-dessous désignés et soient sous la surveillance des commissaires dont les noms suivent:

Premier Precinct—A la maison de pompe de Irad Ferry Fire Company No 12.—Commissaires: W. J. Mullen, Peter Lott.

Deuxième Precinct—A la maison de pompe de Washington Fire Company No 20, rue Thalie.—Commissaires: Henry Mitchell, Baptiste Enot.

Troisième Precinct—A la maison de pompe de Mechanic Fire Company No 6.—Commissaires: R. Redwood, Richard Condon.

Quatrième Precinct—A la maison de pompe de Jackson Fire Company No 18.—Commissaires: Geo Derineyer, W. W. Peyton.

Cinquième Precinct—A la maison de pompe de Mississippi Fire Company No 2.—Commissaires: J. C. Judson, L. C. Dillard.

Sixième Precinct—A la maison de pompe de Louisiana Hose Company, au coin des rues Carondelet et Perdido.—Commissaires: W. W. Herbert, J. N. Hawthorne.

Septième Precinct—A la maison de pompe de Philadelphia Fire Company No 14.—Commissaires: Job Bennett, W. Morehead.

Huitième Precinct—A la maison de pompe de Fire Company No 7, rue Dauphine, entre les rues Douane et Bienville—Commissaires W. G. Vincent, Dr. E. Ames.

Neuvième Precinct—A la maison de pompe du No 15, rue du Bassin, entre les rues Conti et St Louis.—Commissaires: George Hens, O. Delarue.

Dixième Precinct—A l'ancien Municipal Hall, en face de la Place Jackson.—Commissaires: Louis Bossonnier, Joseph Dubuc.

Onzième Precinct—Au Théâtre d'Orléans, rue d'Orléans.—Commissaires: Auguste Déjean, Jos. Nora.

Douzième Precinct—A la maison de pompe de Fire Company No 10, rue Dumaine, entre les rues Remparts et St Claude.—Commissaires: P. Wiltz, J. R. Soraparu.

Treizième Precinct—A la maison de pompe, No 4, rue d'Abondance.—Commissaires: Jean T. Dufour, F. [illegible].

Quatorzième Precinct—A la maison de pompe de Fire Company No 3, Chemin du Bayou.—Commissaires: Lafayette Guyol, N. Cornu.

Quinzième Precinct—A la maison de pompe de Fire Company No 9, entre les rues Esplanade et Victoire.—Commissaires: Charles Grandpré, Edward Johnson.

Seizième Precinct—Au Marché Breton, Chemin du Bayou.—Commissaires: G. Fagot, jr., H. Girard.

Dix-septième Precinct—A l'Ecole à Mc Donoghville.—Commissaires: G. Berton, H. O'Neil.

Dix-huitième Precinct—A la maison de pompe de Phœnix Fire Company, No 8.—Commissaires: P. Kelly, Henry Brooke.

Dix-neuvième Precinct—Au Dépôt du Chemin de Fer du Golfe du Mexique.—Commissaires: F. Grillé, M. Morel.

Vingtième Precinct—Chez Jacob Zimmon, rue Dauphine, entre les rues Montégut et Clouet.—Commissaires: H. Middie, Charles des zonneau.

Vingt unième Precinct—Chez A. Chenevelle, au coin des rues Levée et Congrès.—Commissaires: M. Andrey, C. Vinet.

Vingt deuxième Precinct—Chez Altmeyer, au coin des rues Ste Marie et Magasins.—Commissaires: James H. Hearsey, H. M. Yard.

Vingt-troisième Precinct—A la maison de pompe de Chalmette Fire Company, No 23.—Commissaires: S. F. Elliott, F. Andrews. 19 juin

BAINS SULFUREUX DE VAPEUR SECHE ET FUMIGATIONS.

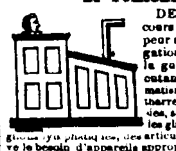

DEPUIS qu'on a recours aux Bains de Vapeur sèche et aux Fumigations aromatiques pour la guérison des maladies cutanées, douleurs rhumatismales, névralgies, catarrhes chroniques, paralysies, scrofules, engorgement des glandes du sein, des gencives, syphilitiques, des articulations, &c., on éprouve le besoin d'appareils appropriés à l'application de ce traitement spécial.

Le soussigné, après vingt années d'expérience, vient de perfectionner l'Appareil Fumigatoire de manière à graduer l'époque de ce procédé curatif, et à le proportionner à l'intensité du mal qui ne se présente pas.

Comme plusieurs personnes se sont arrogé la vente de poudre de riz, le soussigné se voit contraint de déclarer au public qu'il maintiendra tous les droits de sa patente.

☞ MM. les Médecins sont invités à visiter l'Etablissement, où se trouve aussi la Fabrique de Parfumeries.

Rue St Louis, No 283, entre les rues Villeré et Robertson.

22mai—6m — F. MAUBERRET.

A. STURZENEGGER & ETERNOD

No 47, rue de Chartres, entre Bienville et Douane,

ONT reçu par les arrivages récents du Havre, et vendront, comme d'habitude, aux plus bas prix du marché:

Rubans rire de Naples, satin uni et taffetas façonné; Barège haute nouveauté; do pour voiles;
Gros du Rhin noir, satin de Chine, Gros lustrine;
Gros de Naples façonné noir, et soie riche en couleurs, de toutes qualités et largeurs;
Fleurs artificielles, guirlandes, couronnes, montures, etc.
Eventails en tous genres;
Gants et mitaines fil et gants de soie pour dames;
Un riche assortiment de broderies, comme: Mouchoirs batiste, écharpes, mantelets, manches, cols, chemisettes, pèlerines, robes mousseline pour mariées;
Ombrelles haute nouveauté;
Piqués pour gilets, à très jolis dessins.
Chemises de toile brodées,
do de coton blanches et en couleurs;
Chemises de coton, devants en toile;
Drap noir et en couleurs;
Cravates de soie noire et fantaisie;
do jaconat à bandes et carrées;
Rideaux brodés en tulle et mousseline;
Mousseline unie de toutes qualités;
Mousseline damassée, à ramages, à carreaux, et mousseline à carreaux ramagés, 3|4 yardes;
Mousseline brodée, à pois, à ramages et à bouquets;
Mousseline à la Jacquard, pour rideaux;
Mousseline imprimée, en jolis dessins;
Galons de soie, bretelles, cotonnade fantaisie, et un grand assortiment d'autres articles convenables pour ce marché. 28 mars

BOTTES, SOULIERS ET BRODEQUINS.

En magasin un approvisionnement complet des articles ci-dessus, comprenant 2000 caisses de bonnes marchandises de printemps, à vendre par G. W. DUNBAR,

13 mars—v & c — 5, rue des Magasins.

CHAPEAUX D'ETE.

En débarquement des navires Clifton et Vicksburg, un assortiment complet de chapeaux Leghorn, Panama, chapeaux de paille pour hommes et enfans, ainsi que des chapeaux de Campêche et diverses qualités, à vendre par G. W. DUNBAR,

13 mars—v&c — 5, rue des Magasins.

CHAPEAUX.

Un assortiment complet de chapeaux de soie en peau de loutre, bonnets de laine, chapeaux souples à large bord, à vendre par G. W. DUNBAR,

13mars—a&c — 5, rue des Magasins

NOUVELLE MAISON.

A. B. James,

DE l'ancienne maison MARSHALL & JAMES, s'est décidé à recommencer, pour son propre compte, les affaires en gros de marchandises sèches et entre ce moment, à son nouveau magasin, No 39 rue des Magasins, en face de l'Arcade, et au No 14 Bank Place, un grand assortiment de MARCHANDISES SECHES cotiérement nouvelles d'EUROPE ET DU PAYS, achetées depuis deux mois à des prix très réduits et qu'il vendra en conséquence.

Les prix d'un grand nombre d'articles ayant beaucoup diminué, il croit pouvoir offrir aux marchands de la ville et de la campagne des avantages que l'on rencontre rarement sur ce marché. Les arrangements qu'il a pris avec un des meilleurs juges de marchandises sèches, lui permettent d'annoncer qu'il recevra constamment des MARCHANDISES DE PRINTEMPS, des dernières genres et de première qualité. Son stock comprend en ce moment: INDIENNES, LINONS, ROBES, GINGHAMS, exposés dernièrement au Palais de Cristal; TOILES, DENTELLES, BONNETERIE, GANTS, MOUCHOIRS, RUBANS, BATISTE, JACONATS, MOUSSELINES SUISSES et autres, MERCERIE de tous genres, un lot de BRODERIES au plus bas prix, comprenant MANCHES en mousseline de tous genres, MOUCHOIRS, VOILES, BANDES en mousseline COLS, HABITS, CHEMISETTES, etc., brodés au tambour et à jour, CASQUETTES, GANTS. Le tout vient d'être importé et acheté à très bas prix pour clore PANTALONS, GILETS, HABITS, GANTS, BRETELLES, MOUSSELINES laine, des dernières des fins français et américains, ALPACAS, DRAPS Albert, Orléans, MERINOS unis et à dessins, DRAPS d'été et toutes les marchandises de saison.

Marchandises pour planteurs.

Un stock complet, comprenant: COUVERTURES, KERSEYS, OSNABURGS, LINSEYS à dessins et à raies, TOILES 3|4 à 12|4 pour draps et chemises, FLANELLES, CHEMISES LAINE, &c. Le soussigné appelle l'attention du commerce sur ces articles qu'il vendra à bon marché, surtout aux marchands de la campagne dont il désire mériter le patronage et la confiance par la qualité, &c, et le bas prix de ses marchandises.

A. B. JAMES, 39, rue des Magasins et 14,
6déc—1an.3fps. — Bank Place, N. O.

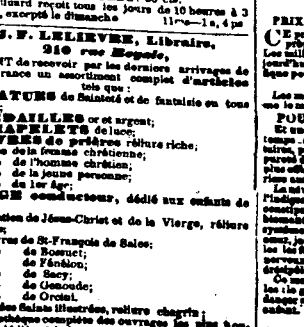

CHERRY PECTORAL DE AYER CONTRE LES

Rhumes, la Toux, l'Enrouement, les Bronchites, la Coqueluche, le Croupe, l'Asthme et les affections pulmonaires.

☞ Nous appelons l'attention du public sur les certificats publiés plus bas; la franchise avec laquelle s'expriment ceux qui les ont écrits leur donne droit à un jugement impartial.

Les hommes ont ainsi placés que le sont la plupart de ceux qui ont témoigné de l'efficacité du CHERRY PECTORAL, ne se font pas un jeu des faits, ils ne les dégradent pas et ne parlent pas contre leur conscience. Donc, c'est dans ce remède qu'il faut placer toute votre confiance, lorsque vous souffrez de la gorge ou des poumons. Il devrait y en avoir dans chaque maison, pour protéger les familles contre cet ennemi qui s'introduit parmi elles et emporte un des leurs dans la tombe.

Jackson, C. H. Jackson Cety, O. 20 nov. 1852

Au Dr. J. C. Ayer—Monsieur—On recherche beaucoup le CHERRY PECTORAL. Plusieurs de nos médecins les plus distingués l'ont employé et le prescrivent à ses des plus heureux. Les nombreux médicaments que les charlatans répandent dans le public lui ont rendu méfiant, et ce n'est qu'après un fait, à diverses reprises, l'essai d'un remède qu'il en fait l'usage.

Les vertus incomparables résultent des divers agents dont se compose le CHERRY PECTORAL. Il sont lorsque les membres de la faculté à en proclamer partout l'efficacité. C'est, sans contredit, le meilleur spécifique que nous ayons contre les affections pulmonaires.

Sans... sont que ... de ce remède récompense l'inventeur ...

Votre obéissant serviteur,

JAS. L. C. MILLER, M. D.

Allegan, Mich. 10 janvier 1853.

Mon cher Monsieur—Quelques personnes qui voulaient acquérir le CHERRY PECTORAL sont réellement ce que l'en dit l'inventeur.—On l'emploie beaucoup dans le voisinage, depuis qu'il a ce remède dont je parle. Il faut que les habitants en connaissent la valeur.

Votre ami, JOHN B. KELLOGG, M. D.

A vendre par WRIGHT & Co.

151, rue de Chartres N. Orl.

Et par tous les apothicaires.

22 mai—

VINS BLANCS—175 barils vin blanc; 300 caisses do, 40 demi barriques vin blanc supérieur, 10 barriques do, en magasin et à vendre par CHARLES CAVAROC,

22 mai—1m — 28, rue Bienville.

ANNONCES — [illegible] que les cartes sont acceptées à Paris sur M. Henri Gaillarde. Le 31, rue du Trévise [illegible] avec le [illegible] et [illegible] du journal. Les annonces qui voudront l'insertion de leurs annonces dans le [illegible] avec M. Gaillarde.

INSTRUMENTS DE MUSIQUE.

GAUTROT, No. 60, rue St-Louis, Paris.

FOURNISSEUR de l'armée, spécialité pour l'exportation; brevets pour ses instruments transpositeurs. Agents à la Nouvelle-Orléans, LION & PINSARD, Nos 66 et 68, rue Royale. 9 jan—1fps

PILULES A L'IODURE DE FER INALTERABLE DE BLANCARD,

SEULE FORMULE ADOPTEE par l'ACADEMIE de MEDECINE DE PARIS.

"Je pourrais ajouter que j'ai déjà prescrit avec avantage les pilules selon la formule de M. Blancard, que le but de la parfaite conservation de l'iodure ferreux est complètement atteint. Cet excellent médicament sera encore plus fréquemment prescrit qu'il ne l'était avant."

BOUCHARDAT,

Professeur à la Faculté de Médecine de Paris.

Tous les Médecins, tous les ouvrages de médecine considèrent l'IODURE DE FER comme un EXCELLENT médicament qui participe des propriétés de l'IODE et du FER. Il convient surtout dans les affections CHLOROTIQUES, SCROFULEUSES, TUBERCULEUSES (pâles couleurs, humeurs froides, phthisie), la LEUCORRHEE (pertes blanches), l'AMENORRHEE (menstruations nulles ou difficiles) et toute espèce d'ANEMIE (faiblesse de tempérament).

N. B.—Comme PREUVE de PURETE et d'AUTHENTICITE de ces pilules, exiger le CACHET D'ARGENT REACTIF et la SIGNATURE de l'auteur.—VENTE EN GROS chez BLANCARD, pharmacien, rue de Seine, 51, à Paris.

DEPOTS: A la Nouvelle-Orléans chez MM. DELOCHE, pharmacien; DUCONGÉ droguiste—A New-York chez MM. FOUGERA, frères, pharmaciens, 30, North William street.—A MONTREAL (Canada), chez M. le DR PICAULT, et en général chez les principaux pharmaciens et droguistes de la Louisiane et du Canada. 6janv—24fms

PLUS DE COPAHU — SIROP AU CITRATE DE FER DE CHABLE. Les Cubèbes et le Copahu d'une odeur repoussante ne s'emploient plus: pour arrêter un écoulement, une maladie sexuelle, demandez le Sirop au Citrate de Fer et l'INJECTION CHABLE guérison en 5 jours. Cet excellent sirop arrête aussi très promptement les Pertes séminales et relâchements des organes. Les DAMES avec ce sirop et mon INJECTION VEGINALE, verront les flueurs blanches se passer, ainsi que les maux d'estomac. Agréable et facile à prendre même en voyage. Flacon et notice 5 fr. Mon nom est incrusté au verre.

DEPURATIF DU SANG, SIROP VEGETAL, préférable au ROB, le meilleur dépuratif connu pour guérir les boutons, dartres, acretés du sang, virus vénérien; il rend le sang à sa pureté primitive—5 fr (un traitement 6 flac.)

BAIN AU LAIT PARFUME, pour enlever les boutons, blanchir la peau, parfumer les bains—1 fr.

SIROP DU Dr FORGET, le meilleur connu, contre la TOUX, CO. QUELUCHE, INSOMNIES, affections de poitrine; il calme la maladie et le médecin, effet prompt; une cuillerée à café suffit—3 fr. CHABLE, PHARMACIEN, à PARIS, rue VIVIENNE, 36—DEPOT central à la Nouvelle-Orléans, chez M. Ed. GUILLOT, 239, rue Royale; à New-York, chez les principaux pharmaciens et dans toutes les grandes villes. 4 janv—

Succès complet, partout et toujours, quelque soit l'âge ou le malade. — KOUSSO-PHILIPPE — Remède INFAILLIBLE approuvé par les ACADEMIES des SCIENCES et de MEDECINE contre le VER SOLITAIRE — Succès complet. Dose ordinaire, 15 fr. Dose forte, 20 fr. Avec instruction et documents officiels. Exiger le cachet Philippe. Exiger le cachet Philippe à la Nlle-Orléans, chez Ed. GUILLOT, 239, rue Royale. PHILIPPE, ph. à Paris, rue St Martin, 125. Une... [illegible]

ROB LAFFECTEUR

VÉRITABLE,—SEUL AUTORISÉ EN FRANCE, EN BELGIQUE ET EN RUSSIE.

Le ROB BOYVEAU-LAFFECTEUR, préparé avec le plus grand soin, est bien supérieur à tous les Sirops Dépuratifs dits de Larrey, de Cuisinier, de Salsepareille, de Saponaires, etc. Il remplace l'huile de foie de morue, le sirop anti-scorbutique, les essences de salsepareille, ainsi que toutes les préparations à base d'iode, d'or ou de mercure. D'une digestion facile, agréable au goût et à l'odorat, le Rob LAFFECTEUR est recommandé par les médecins de tous les pays pour guérir les DARTRES, ACRES, CANCERS, ULCERES, GALES DEGENEREES, SCORBUT, SCROFULES FETIDES, etc.

On prescrit aussi le ROB de BOYVEAU-LAFFECTEUR pour le traitement des affections des systèmes nerveux et fibreux, telles que: GOUTTE, DOULEURS, MARASME, RHUMATISMES, HYPOCONDRIE, PARALYSIE, STERILITE, AMAIGRISSEMENT, etc. Le Rob Boyveau-Laffecteur est surtout utile pour guérir radicalement et en peu de temps, les PERTES BLANCHES ACRIMONIEUSES les ECOULEMENTS CONTAGIEUX, NOUVEAUX ou ANCIENS, ainsi que les MALADIES SYPHILITIQUES primitives ou secondaires, et celles qui ont résisté aux autres moyens. Ce Rob, concentré à 36 degrés, se conserve indéfiniment et peut s'employer en toutes saisons. Le Rob de Laffecteur a été approuvé par l'ancienne Société Royale de Médecine, par le décret de l'an XIII, et fourni à la marine royale de France depuis 1789; en 1850, il a été approuvé en Belgique par le ministre de la guerre pour le service sanitaire de l'armée belge; et ce dernier lieu, le Rob Laffecteur a été autorisé officiellement pour tout l'empire russe.

Se défier des contrefaçons. Les bouteilles sont capsulées et fermées par une coiffe en parchemin et une bande portant la signature du docteur Giraudeau de Saint-Gervais. Les instructions sont traduites en toutes langues.—On expédie le Rob contre l'envoi d'un bon sur un banquier. L'entrepôt général du véritable Rob Boyveau-Laffecteur se trouve exclusivement à Paris, chez le docteur Giraudeau de Saint Gervais, rue Richer, 12.—Consultations gratuites par correspondance, en s'adressant à M. le docteur Giraudeau.

AVIS IMPORTANT—VENTE EN GROS.—MM. les MEDECINS PHARMACIENS et DROGUISTES LOUISIANAIS qui désireront se procurer le VERITABLE ROB LAFFECTEUR, pourront s'adresser avec toute confiance à M. ED. GUILLOT, 239, rue Royale, DEPOSITAIRE, qui sera toujours amplement approvisionné et qui leur livrera notre Rob à des prix très modérés.—Dépôts: à New-York, chez MM. Fougera frères; MM. Milhau, Delluc et Cie., Leroy, pharmaciens, Broadway.—A Montréal (Canada) chez le docteur Picault.—A Vermillionville, chez M. Revillon, négociant et dans les meilleures pharmacies de la Louisiane.

Adresser les demandes à M. BROU, pharm., rue Bellefond, 37, à PARIS. *N. B.*—Se méfier des contrefaçons.

INJECTION BROU

HYGIENIQUE, INFAILLIBLE ET PRESERVATRICE.

Guérison prompte et sûre, traitement aussi simple qu'efficace, permet de se traiter en secret et en voyage. N'avoir confiance qu'aux flacons revêtus de la signature BROU.

E. GUILLOT, N.-Orléans, 239, rue Royale. *New York,* MM. Fougera & Delluc, Cie.

MALADIES DES BRONCHES ET DU POUMON

Autrement dits: *Toux, Rhumes, Asthmes, Catarrhes chroniques, Phthisies pulmonaires etc.* guéries radicalement et en peu de temps

par **SIROP MINERAL-SULFUREUX.**

Ce composé, adopté par l'académie de médecine et les hôpitaux de Paris comme le seul capable de combattre les affections des voies aériennes, unit aux substances balsamiques les plus recherchées, principes et les propriétés remarquables des Eaux sulfureuses des Pyrénées: il a sur elles l'avantage d'être plus agréable au goût, de se conserver, même en voyage, sans s'altérer, et surtout, d'éviter au malade l'ingurgitation d'une masse de liquide toujours inutile, et non nuisible aux fonctions de l'estomac, surtout chez les personnes délicates.—A Paris, chez M. CROSNIER, ph., rue Montmartre, 105; à la Nouvelle-Orléans, chez M. ED. GUILLOT, 239, rue Royale, et dans les principales pharmacies de la Louisiane.

PHARMACIE PRODHOMME, RUE LAFITTE, 34, PARIS.

ESSENCE CONCENTREE DE SALSEPAREILLE,

PREPAREE A LA VAPEUR par PRODHOMME.

Considérée par tous les médecins comme le MEILLEUR DEPURATIF contre toutes les maladies qui ont leur siège dans le sang, telles que *Dartres, Gales*, affections syphilitiques et scrofuleuses, acretés du sang, pustules, clous, aphtes, maux dans la bouche ou dans la gorge, teint livide, rougeur dans les yeux, laits répandus, *fleurs blanches*, etc. C'est surtout dans les maladies secrètes ou invétérées, écoulements chroniques, engorgements, etc. qu'on peut la considérer comme un VERITABLE SPECIFIQUE.

POUDRE DENTIFRICE DE QUINQUINA ET DE CHARBON.

D'une beauté parfaite, composée uniquement de charbon de tilleul et de quinquina Calisaya, elle nettoie les dents, les blanchit sans leur nuire et sans en altérer l'émail; elle agit comme antiputride, fortifie les gencives et enlève à la bouche toute mauvaise odeur. On peut l'employer simultanément avec l'Eau de PRODHOMME.

PILULES DIGESTIVES ET STOMACHIQUES DE PRODHOMME, PH'IEN.

Approuvées par les premiers médecins de Paris et reconnues comme très efficaces contre les faiblesses et tiraillements d'estomac, la constipation et les vents; elles évacuent la bile et les glaires et purgent doucement. Elles sont précieuses contre les pertes d'appétit et toutes les digestions pénibles; préviennent l'apoplexie, la paralysie; réveillent l'action des organes digestifs chez les personnes qui ont des engorgements et qui sont lymphatiques; chez les jeunes personnes qui ont les pâles couleurs, etc.

EAU DENTIFRICE DE PRODHOMME,

Elle est employée pour les soins journaliers de la bouche, blanchit les dents, raffermit les gencives et arrête la carie. Donne à la bouche une fraîcheur agréable, à l'haleine un parfum exquis; enlève toute mauvaise odeur et même celle du tabac; raffermit les gencives molles et saignantes. S'emploie simultanément avec la POUDRE DE PRODHOMME.

DEPOT CENTRAL de TOUS les PRODUITS de la PHARMACIE PRODHOMME, à la NOUVELLE ORLEANS, chez M. ED. GUILLOT, 239, rue Royale. 6 jan—

APPROBATIONS de l'Académie de médecine et de l'Ecole de Pharmacie de Paris.

Le SIROP LAROZE, d'écorces d'ORANGES AMERES, est prescrit avec un succès certain par les médecins pour régulariser les fonctions de l'estomac et celles des intestins. Il est constaté qu'il rétablit la digestion, enlève les pesanteurs d'estomac; qu'il guérit les Migraines, Spasmes, Crampes, Aigreurs (suite de digestions pénibles). Son goût agréable, l'a facilité avec laquelle il est supporté par le malade, tout le fait adopter comme spécifique des maladies nerveuses aiguës ou chroniques, Gastrites, Gastralgies, Coliques d'estomac et d'intestins, Palpitations, Maux de cœur. Vomissements nerveux. Il combat la Langueur, les Indispositions, ... convalescence.—Une instruction explicative en anglais se compose chaque flacon. On évitera les contrefaçons en exigeant les cachets et signature ci-dessus.—Dépôt chez M. Lion Pessard et Cie, à la Nouvelle-Orléans.

SOURCES DE VICHY, DE L'ALABAMA.

CULLUM'S SPRINGS, COMTE DE CHACTAW,

A UN MILLE DES SOURCES DE BLADON.

2 sources alcalines de Vichy.
2 sources sulfureuses,
Et une source ferrugineuse,
Toutes au même établissement.

L'ANALYSE de ces cinq sources par excellence, a été faite avec la plus scrupuleuse attention par J. B. Avequin, chimiste à la Nlle Orléans.

Ces cinq sources minérales sont les plus riches de toutes celles qui ont été examinées ou analysées jusqu'à ce jour dans les Etats de la Louisiane, du Mississipi et de l'Alabama; les résultats analytiques en fournissent la preuve la plus évidente.

A la suite du pamphlet, donnant l'exposé des analyses de ces cinq sources, le lecteur trouvera une attestation signée par 22 docteurs médecins de la Nlle Orléans et de Mobile sur les propriétés de ces eaux.

Pour aujourd'hui sur confiance entière aux personnes qui peuvent aller prendre ces eaux, nous reproduisons le pamphlet et la connaissance qui ont signé cette attestation en faveur de sources de Ch. Cullum.

J. Beugnot, D. M. P.	A. Lambert, D. M. P.
James Jones, M. D.	I. Labatut, D. M. P.
H. Daret, D. M. P.	J. B. Lewis, D. M. P.
Barbe, D. M. P.	C. de Valetu, D. M. P.
Ph. Albuzzi, M. D.	A. Mercier, D. M. P.
Charles Turpin, D. M. P.	Chas. Deléry, D. M. P.
A. Pecquet, D. M. P.	Ch. Faget, D. M. P.
S. Martin, D. M. P.	P. Tricou, D. M. P.
V. Fortineau, D. M. P.	E. Martin, D. M. P.
A. Lemat, D. M. P.	E. Marmillon, D. M. P.
Joseph Martin D. M. P.	D. Thiéry, D. M. P.

Avec un certificat du Dr J. C. Nott, de Mobile, attestant la richesse et les propriétés de ces eaux.

La saison pour prendre ces eaux étant des plus favorables en ce moment, le vaste et splendide établissement de Chs. Cul um est maintenant ouvert, et prêt à recevoir les personnes qui voudront bien l'honorer de leur visite. 9 mal—

Analyse des Sources de Vichi, de l'Abama.

☞ Le pint anglais, ou la 8ème partie du gallon des Etats Unis, renferme les eaux suivantes:

Acide carbonique en léger excès.

	Grains de Troy.
Bi-carbonate de Soude	8.175
Bi-carbonate de chaux, de magnésie	0.811
Silicate de Soude	0.196
Sulfate de Soude de manganèse	0.307
Chlorure de Sodium	0.567
Silicate d'Alumine, indices	[illegible]
Iodure de Sodium, indices	[illegible]
Silice non combinée	0.175
Bi-carbonate de fer	0.046
Matières organiques	0.325
	10.602

Un gallon de cette eau renferme 85 grains des sels ci-dessus. 18mai—

Magnétisme.

Mme ALLUARD, SOMNAMBULE d'une lucidité reconnue,

Spécialement pour les maladies,

A l'honneur de prévenir le public qu'elle donne chez elle, RUE BOURBON, 333, entre Ursulines et Hôpital, et en ville, des Consultations sur toutes les maladies, de 10 heures à 3 heures.

M. Alluard garantit qu'il est le seul professeur de magnétisme qui possède, jusqu'à ce jour, un phénomène développé à un si haut degré; il offre de le démontrer en séance publique le mardi et le samedi de chaque semaine, à son domicile, à 7 heures du soir, dans une séance de

VISION.

Malgré l'occlusion la plus parfaite des yeux, la somnambule nommera, à distance, tout ce qui lui sera présenté.

Le mercredi et le vendredi, séance spéciale pour les personnes de couleur.

PRIX D'ENTREE: 50 cts.

M. Alluard reçoit tous les jours de 10 heures à 3 heures, excepté le dimanche. 11—14, 4 pa

J. F. LELIEVRE, Libraire,

210 rue Royale,

VIENT de recevoir par les derniers arrivages de France un assortiment complet d'articles tels que:

STATUES de Saints et de fantaisie en tous genres;
MEDAILLES or et argent;
CHAPELETS de nacre;
LIVRES de prières reliure riche;
Guide de la femme chrétienne;
Do de l'homme chrétien;
Do de la jeune personne;
Do de 1er âge;
ANGE conducteur, dédié aux enfants de Marie;
Imitation de Jésus-Christ et de la Vierge, reliure velours;
Œuvres de St-François de Sales;
Do de Bossuet;
Do de Fénélon;
Do de Sacy;
Do de Genoude;
Do de Orcini.
Vies des Saints illustrées, reliure chagrin;
Bibliothèque complète des ouvrages les plus nouveaux, dédiés à la jeunesse;
Contes de l'illustre Bouhonime,—étrennes dédiées aux enfants bien sages. Par Madame Marie Mallet.
Les Rêves Dorés de l'Enfance, illustré de magnifiques gravures;
L'Age d'Or. livre instructif et amusant;
Œuvres de Berquin, illustrées;
Les Anges de la terre personnifiés par leurs vertus et leurs belles actions, publiés et illustrés avec le concours des premiers génies de lettres et artistes distingués. Par A. E. de Saintes;
Souvenirs de Paris et de ses monuments, par Hugues de la Garonnière;
Les Femmes de la Bible, principaux fragments d'une histoire du peuple de Dieu, avec collection de portraits des femmes célèbres de l'ancien et du nouveau Testament. Par l'abbé G. Darboy.
Imageries, papeteries, journal l'enfant, fournitures de bureaux.

La maison J. F. Lelièvre prévient sa nombreuse clientèle qu'ayant en liquidation elle vendra à des prix qui étonneront par leur modicité.

Payer au comptant.

N. B.—Almanachs pour 1854, à vendre en gros et en détail. 24 déc.

JAMBONS—400 tierçons et boucauts jambons de Duffield et de Stagg et Says, en sacs jaunes, et jambons de Welsh, à vendre par

19 jn — P. COOK & Co, 40, rue Poydras

HABILLEMENTS CONFECTIONNES. GROS ET AUX CHEMISES.

107 ET 108 RUE DE LA VIEILLE LEVEE.

REÇU par les steamers [illegible] et à vendre [illegible]:

2000 Laines et Pantalons alpaca,
[illegible]

Gilets.

200 Gilets Mérinos français,
200 do Alpaca à tous prix,
[illegible]

Pantalons.

[illegible]

A l'assortiment déjà complet, consistant en: Chapeaux feutre, soie, paille d'Italie, Panama, Campêche, Leon. Casquettes tous genres, Cravates, Cols et autres articles.

ARTICLES DE VOYAGE — 30 mars

MAISON ROUGE.

La plus près de la Halle aux Viandes.

Marchandises sèches.

JOS. N. ROBERT & Co.

VIENNENT de recevoir par plusieurs navires de France et du Nord, un assortiment magnifique de belles marchandises de modes et à l'usage des familles et des habitants, à des prix réduits: soie, moiré, permis lesquels se trouvent des soies, chemisettes, bandes, manches, garnitures de jaconat et mousseline brodés en point anglais, gants en satin, rubans de velours découpés à pointes, mouchoirs brodés en dentelles, mousselines de laine, mousseline laine, alpaca, foulards écossais.

Des anglais, ouvertes, des françaises de 3 à 10, et 12 points, chemisettes en mérinos pour dames, satin broché, gros de Naples, linge de table, draps à deux. Aussi un bel assortiment de chemises françaises pour hommes, linge confectionné, chapeaux, casquettes, etc. JOS. N. ROBERT & Co.

15 déc

Marchandises sèches pour le marché du Mexique.

REÇU par les derniers arrivages de Liverpool—impériales, calicot imprimés, étoffes mousseline couleur, coutils blancs et de fantaisie, fil en balles et bobines, mouchoirs soie, gingas, mouchoirs de l'Inde, plaids, britannias, coutils et creas, toiles de Courtrai et de Cambrai, mouchoirs imprimés, à dieu écrue et nankin. Aussi: un assortiment général d'autres toiles et mousselines. A vendre à des conditions avantageuses par O. B. GRASHM,

27 av — 36, rue Gravier

PORCELAINE, FAIENCE, VERRERIE, &c. USTENSILES DE MENAGE, No 99—C. CARRERE—No 99,

Encoignure Conti et Madison.

(Lévillibre à Dumaine.)

Services de dîner porcelaine blanche, do do do opaque; Services à thé filet or, Vaisselle en verre dorée. Verrerie taillée, Couteaux anglais, Couverts, argenterie plaqué. Lampes solaires—Chandeliers; Globes en étain—Batterie de cuisine; Gaz liquide—Camphine, Huile de graisse—Mèches à Lampes. 28nov

P. DUREL & Co,

ANNONCENT respectueusement à leurs nombreux amis et au public en général, qu'ils ont acheté le magnifique stock et assorti de fournitures de bureau, appartenant autrefois à M. A. Brusié. Le magasin est situé

Au No 37, rue de Chartres,

Où l'on trouvera un grand assortiment de LIVRES EN BLANC, PAPIER ET FOURNITURES DE BUREAU de toutes sortes, qu'ils offrent de vendre à des prix très réduits:

Livres en blanc, enveloppes, instruments de mathématiques,
Papier pour écrire, papier à dessin, cire et pains à cacheter,
Encres, poids, gratte-papier,
Plumes en or, plumes assorties en acier,
Canifs, etc, ar toires en porcelaine,
Tablettes en porte et en ivoire,
Bandes et bagues élastiques, de toutes dimensions,
Règles et peintures,
Livres de check sur toutes les Banques.
Liasses à ressorts pour lettres, blancs, entrées de Douane,
Manifestes, traites, billets, planes d'ois,
Galons pour bureaux, encriers, manches de plumes,
Crayons en plomb, porte-feuilles, cartes à jouer,
Cartes en blanc de toutes sortes, Sacs,
Boîtes d'argent, calendriers, &c. &c. &c.

Une Imprimerie et un Job-office sont attachés au magasin. Les ordres y seront exécutés dans le plus bref délai et au plus bas prix.

Le public est prié de venir examiner notre stock et s'assurer de son prix avant d'acheter ailleurs. Nous sollicitons son bienveillant patronage.

P. DUREL & Co,

17 jan—ab — No 37 rue de Chartres

DIVERS:

CHAMPAGNE—40 paniers Champagne Chanoine Frères,
EAU-DE-VIE—10 demi pipes O. F. Godard,
5 demi pipes C. C. Godard;
10 quarts de Mondore; 10 do Monteran;
5 do do Seignette; 5 do do Milbauy,
SHERRY—10 1/4 p. Gordon, 10 1/4 p. Amontillado;
10 do do Cabinet; 12 do do do O;
20 do do P. O; 20 do do P. 1f do 8000;
100 do do do H.; 10 do do B. couleur foncée;
20 octaves do do C.
VINS D'OPORTO—20 quarts pipes de qualité pure
10 quarts do de 1re qualité,
3 do de Bourgogne doux; 5 demi do do do;
10 octaves do de marque S. & S.
VINS DE MADERE—4 demi pipes, qualité ordinaire, 5 quarts do Howard & march;
15 quarts pipes do bar, 10 do do O d reserved;
10 do do première qualité. H. MI'GE'S.

3mars—6m — No 31, rue de la Commune

VIN DE XERES—Attendu incessamment de Cadix, et à vendre par le soussigné:

Harmony	P. 40	quarts pipes.		
	Cabinet,	20	do	do
	[illegible]	20	do	do
Amontillado,	B.	10	do	do
		10	do	do

M MI'GENS,

14mars — No 31, rue de la Commune

Livres! Livres! Livres!

L'ASSORTIMENT le plus complet et le plus varié de livres français et en diverses langues, et le plus de livres grammaires et dictionnaires anglais, espagnols, allemands, se trouve à la

Librairie Franklin,

No 12, rue St Pierre, en face de la Place Jackson.

Grande collection d'ouvrages anglais, comprenant: ouvrages illustrés, livres pour les jeunes, etc., livres, revues, publications à bon marché, etc., nouveautés et de seconde main.

Achat, à des prix raisonnables, des ouvrages de seconde main.

Les personnes qui désirent acheter des Gravures et des LITHOGRAPHIES magnifiques sont priés de se rendre à la LIBRAIRIE FRANKLIN avant d'aller ailleurs. Tout s'y vend à meilleur marché—Un assortiment complet de

Livres en blanc et fournitures de bureau,

Ainsi qu'un grand nombre d'autres articles à des prix très raisonnables.

Le soussigné imprime en anglais, français et allemand des livres, pamphlets, etc., promptement et avec soin. Les ordres sont reçus à la Librairie Franklin ou à l'imprimerie, au premier.

19 jan — JOSEPH COHN, propriétaire

MAQUEREAUX—10 barils de maquereaux No 3, à vendre à bas prix pour clore ce consignation. JOS. H. MARKS & Co,

2 jn — 76 et 78, rue des Magasins

SUCRE—350 colis sucre blanc et brun en poudre, et pains de sucre, à vendre par JOS H. MARKS & Co,

2 jn — 76 et 78 rue des Magasins

INDIGO—9 surons indigo de Guatemala, à vendre par LABORDE & XIQUES,

3 ja — 37, rue de la Commune

Propriétés, bien situées dans le Premier, Second et Troisième District de cette ville et à Jefferson City, à vendre par

TH. BAILLY BLANCHARD & Co.,
5 mai—30f — 27, rue de la Vieille Levée.

A. HERNANDEZ,

RUE ROYALE No 132,

AU-DESSOUS DE L'HOTEL SAINT LOUIS,

et rue St-Charles, No 28, au-dessous de l'Hôtel Verandah,

A L'HONNEUR de prévenir ses nombreux amis et le public en général que, par les fréquents arrivages de l'île de Cuba, il reçoit les meilleures et plus fines marques de Cigares et Cigarettes de la Havane, qu'il offre à vendre en gros et en détail aux prix les plus modérés du marché, telles que: CABANAS, FIGAROS, PARTAGAS, CAB RGA, UGUES, INTIMIDAD, INGENUIDAD, WASHINGTON, A. HERNANDEZ, FLOR DE LA HABANA, SOL, CONSUELO, LOLA MONTES, MARTINEZ ISOR, PUNTUALIDAD, DESIGNIO, VEGUEROS, &c. &c.

Il a également un assortiment complet de Cigarettes les plus fines et les plus recherchées, telles que: FIGARO, EL MENSAGERO, EL SOL, GARCIA, LA DISTINGUIDA ESPANOLA, LA HABANA, &c. &c.

Il offre à vendre aussi à des prix très raisonnables des PIPES de tous genres et de tous les goûts, du tabac de CAPORAL, du MARYLAND, de PERIQUE &c. &c. pour priser ou pour chiquer: en un mot, il peut annoncer qu'on trouvera chez lui tous les articles qui composent l'assortiment le plus varié et le plus fin d'un magasin d'excellent tabac.

Il s'est dernièrement transporté à la Havane et il a, par lui-même, examiner les différentes qualités de tabac des meilleures fabriques, et il s'est assuré les services de correspondants capables et connaisseurs qui sont chargés de lui envoyer tout ce qu'il y a de plus fin et de meilleur; aussi, espère-t-il que ses efforts continuels lui vaudront le généreux patronage du public.

20mars — A. HERNANDEZ.

AMER DE MORTIMORE

Pour la purification du sang.

PRIX..........UNE PIASTRE.

CE précieux remède qui est plus connu qu'annoncé entre préparation qui ont été offerts jusqu'ici au public.—Les milliers de personnes qui l'ont employé disent qu'il est ... que ... le meilleur spécifique pour

CALMER LES NERFS.

Les médecins les plus distingués le prescrivent comme le meilleur remède

POUR LA PURIFICATION DU SANG.

Et une foule de personnes qui souffraient depuis longtemps de maladies produites par des habitudes sédentaires ont été guéries par son usage. ... sans ... la digestion, ...

...

GUERISON DES RHUMATISMES

REMEDE DE MORTIMORE,

...

SAVON—... à vendre par JOS H. MARKS & Co, 76 et 78 rue des Magasins

EN débarquement du navire Golden Era, venant de Bordeaux—

20 caisses cerises à l'eau de vie, 40 do abricots do.
20 caisses prunes do, 20 caisses pêches do,
20 caisses pêches do.
A vendre par J. B. PREAU & Co.,
26mai — 21 et 23, rue Gravier

Bureaux d'annonces.

EN débarquement du navire Golden Era, venant de Bordeaux:

Vins, batteries, vins ... barriques ...

[illegible] HENTZE & IKES, ... rue des Nayades [illegible]

Aux amateurs de pêche.

A VENDRE par Uriah A. Pollard & Co, le plus grand assortiment d'hameçons de véritable "Limerick," avec anneaux et autres, aussi l'article nouveau de "Gravitation." Lignes à pêcher en coton, chanvre et pitre. Aussi un fort lot de bouchons flottants. En gros et en détail.

27 mai — No 76, rue Canal, près Chartres

CIGARES de la Havane—150,000 cigares en débarquement de la goëlette J. L. Gittins, à vendre par B. VALLS,

27 mai — 66, rue du Camp

MAILLOT & SOE,

No 136, rue du Magasin,

ONT à vendre en magasin à des prix les plus réduits, à consignation:

200 barils brandy du pays
115 do genièvre do,
100 do rhum do.

Les marchandises ci-dessus dont les marques ne sont pas contrefaites, sont toujours garanties.

MAILLOT & SOE,

Successeur de WEBNER & MAILLOT.

25 nov — 134, rue du Magasins.

J. B. PREAU. A. COUVENT. TH. CAPITAINE

J. B. PREAU & Co.,

Négociants Commissionnaires.

No 23, rue Gravier.

NOUVELLE-ORLEANS

HABILLEMENS D'ENFANS,

36, rue de Chartres.

MARCHANDISES NOUVELLES.

NOUS recevons par les derniers arrivages de France et du Nord, notre assortiment de confections d'été pour enfans et jeunes gens, sur lequel nous appelons l'attention des familles en général.

LAGAY & LECANU,

1er av — 36 rue de Chartres.

VETEMENS D'HOMMES

Pour l'été.

LAGAY & LECANU, 36, rue de Chartres, viennent de recevoir de France et du Nord, leur assortiment de confections d'été pour hommes, qu'ils offriront en vente à très bas prix.

1er av

VIN de champagne—25 paniers de 12 bouteilles champagne Bouzy, 10 do de 24 1|2 bouteilles do, en débarquement du navire Charlemagne, du Havre, et à vendre par V & E MAIGNAN,

27 mai — 25 rue St Louis

CAPSULES—4 caisses capsules d'étain de 20,000 chaque pour bouteilles à vin et à liqueurs, en débarquement du navire Charlemagne et à vendre par V & E MAIGNAN,

27 mai — 25 rue St Louis

CHAMPAGNE—100 paniers "Heidsieck" en bouteilles et demi-bouteilles, en débarquement du navire Hebert, venant de New York, à vendre par J. B. PREAU & Co, 21 et 23, rue Gravier

26 mai

VINS EN CAISSES—En débarquement du navire Golden Era, venant de Bordeaux: 200 caisses vin rouge [illegible], à vendre par J. B. PREAU & Co., 21 et 23, rue Gravier

OMBRELLES françaises—[illegible] caisses, de [illegible] assorties, à vendre par MICHON & SARRAT, 21, rue des Magasins

AVIS AUX TAILLEURS—Nous avons en ce moment un grand assortiment de Coutil pur fil, nous vendons que nous vendrons à bas prix, MICHON & SARRAT,

26 avril — 21 rue des Magasins

BAREGES, Bareges 60 pièces barège extra riche, à vendre au-dessous du coût de l'importation par MICHON & SARRAT,

26 avril — 21 rue des Magasins

CHALY noir et mousseline laine de différentes qualités, à vendre à bas prix par MICHON & SARRAT,

26 avril — 21, rue des Magasins

EN débarquement du navire Ostrombe de Liverpool—5 caisses chemises, roses, blanches et écrues, à vendre par MICHON & SARRAT,

26 avril — 21, rue des Magasins

COUTIL écru—Deux caisses coutil fil écru, qualité supérieure, à vendre par MICHON & SARRAT,

26 avril — 21, rue des Magasins

FUSTICS de première qualité, venant de Tampico, en débarquement et à vendre par JUAN Y. DE EGANA,

29mai — 47, rue Bienville

DIVERS—En débarquement du navire Charlemagne—160 paniers Champagne marque Anchor. 160 caisses absinthe, Y & L., 70 caisses Kirsch, 10 caisses fromage, à vendre par

26mai — SOSTHENE THOMAS, 9, Gravier

BOTTES, SOULIERS ET CHAPEAUX. — Venant d'arriver et en débarquement des navires Andover, Richmond, Maid of Orleans Charles, Currier et Boston Light, des barques S. W. Lind, Marmion et du brick Mary Queen:—Un assortiment général propre au commerce de la ville et de la campagne, à vendre à bas prix et à des conditions libérales par I. HOBBS & Co.,

22 janv—6f — 12 et 14, rue de la Douane

SOSTHENE THOMAS, *Importateur*, a transporté ses bureaux au No 9, rue Gravier. 29mars

A VENDRE par le soussigné:

Une boîte à musique,
Une caisse carton fourre pour doublage de navires
27 mai — F. ROUSSEAU.

CHARBON de bois pulvérisé—30 boucauts en débarquement de la goëlette E. d. James, venant de Philadelphie, à vendre par X LAMBERT,

1 jn — No 6, rue des Magasins

Huile Extra! Huile Extra! Huile Extra!

400 Paniers de 12 bouteilles de 24 onces huile tous à fait supérieure, de Marseille, dans Se. En magasin et à vendre par LANATA, GANDOLFO & Co,

11n — Rue Jefferson, No 9 & 11

Compagnie de la Poudre du Hazard.

C. T. BUDDECKE & Co.

Agents, rue Tchoupitoulas, No 100.

AYANT été nommés agents de cette grande manufacture, nous avons l'honneur d'annoncer au commerce que nous sommes maintenant prêts à remplir promptement tous les ordres qui nous seront donnés, quelle que soit la quantité. La qualité de la poudre de la Compagnie de Hazard est non seulement garantie pour n'avoir jamais été surpassée, mais est en outre considérée supérieure à toutes les autres marques; avec la plus complète satisfaction partout où elle a été essayée. Cette manufacture est maintenant la plus grande des Etats-Unis. Tous ordres quels qu'ils soient seront exécutés promptement et les frais et dépenses seront remboursés. Nous avons toutes les qualités en magasin, en barils, demi-barils, et quarts, ainsi qu'en caisses en ferblanc, très convenables pour ce marché. N'importe quelle quantité sera délivrée aux prix réguliers à bord des steamboats ou à tout autre endroit sur un ordre laissé à notre magasin.

C. T. BUDDECKE & Co

2dec—1an — 100, Tchoupitoulas

CHAMPAGNE—100 paniers champagne des marques Ro... et Ancre, en bouteilles et demi bouteilles, en débarquement des navires Ocean Home et Charlemagne, du Havre, à vendre par TH BAILLY BLANCHARD & Co,

2jn—10f — 27, rue de la Vieille Levée

SARDINES A L'HUILE—1000 demi boîtes sardines à l'huile, à vendre par TH BAILLY, BLANCHARD & Co,

2jn—10f — 27, rue de la Vieille Levée.

COGNACS—500 futailles des marques Pellevoisin, H. Denys, Klaran et Jules Laferré & sous les clefs de la Douane, à vendre par TH. BAILLY BLANCHARD & Co,

2jn—10f — 27, rue de la Vieille Levée.

EN débarquement du navire Denmark, venant de Bordeaux—50 barriques Margaux Médoc, 200 caisses vin blanc Haut Sauterne, 600 do vin rouge de diverses marques, 75 quarts pipes Cognac Calamy, à vendre par JOS LANATA,

5 jn — 11 rue Jefferson, et 12, rue Toulouse

EN douane et en drawback—40 quarts pipes Cognac St Brice, 100 barils Oporto de Bourgogne, 150 caisses absynthe suisse de Ed. Pernod, à vendre par JOS. LANATA,

5 jn — 11 rue Jefferson, et 12 Toulouse

AVENDRE par le soussigné—10,0 0 dames jeannes de 1, 2, 3 et 5 gallons JOSEPH LANATA,

5 jn — 11 Jefferson, 12 Toulouse

EN magasin—250 caisses sardines en boîtes, demi-boîtes et quarts de boîtes, 50 caisses savon de Castille, 400 do vermouth liquide de Nolly, à vendre par JOS LANATA,

5 jn — 11 Jefferson, 12 Toulouse

CUISINES—CUISINES.

800 CUISINES, soit pour bois ou pour charbon d'une grande variété de modèles et de grandeurs, depuis

$3 50 jusqu'à $350. 00

AUSSI:

Cuisines de l'Ouest,

à deux foyers, n'ayant besoin d'aucune maçonnerie et fonctionnant parfaitement.

Ces cuisines sont recommandables par leur solidité et pour l'économie du combustible.—A vendre à des prix réduits par B. NAUTRE & Co.,

5 jn — 25, rue Condé

GRATES POUR LES CHAMBRES—2000 Grates pour chambres, de tout genre et dimension, à vendre par les soussignés, qui en entreprennent la pose. B. NAUTRE & Co,

5 juin — 25, rue Condé

ACIER DE MILAN—90 bottes acier de Milan, à vendre par BRUGUIERE & Co.,

11 mai — 16, rue Bienville.

MARASCHINO—30 caisses de 2 douzaines chaque, véritable marasquin de Zara, à vendre par A. COUTIN 13, rue Bienville.

26av

PAPIERS PEINTS.

DELCROIX,

No 100, rue de Chartres,

VIENT de recevoir de France par les navires ASHLAND, WURTEMBERG, etc., un vaste assortiment de papiers peints de tous genres.

M. DELCROIX revenant de France, a fait lui-même son choix dans les meilleures manufactures et a rapporté un assortiment de papiers peints aussi élégant que varié, qu'il peut offrir à des prix modiques.

Ses papiers de luxe se recommandent surtout par la beauté des dessins, la richesse des couleurs et leur nouveauté. Les personnes qui désirent avoir des entures de salon en dernier goût feront bien, avant d'acheter ailleurs, de visiter ses papiers.

Il vient également de recevoir par les mêmes arrivages des papiers fins, demi-fins et communs.—Papiers satinés—Marbrés, Paysages, Tentures Historiques, Statues, Corniches, Piedestaux Ciels de Lit etc. etc., à vendre à très bas prix par

22oct—3m — DELCROIX, 104 rue de Chartres

Chocolat! Chocolat!

G. LAVIE,

5, rue St Charles, entre Canal et Commune.

POUR répondre à la demande d'un grand nombre de familles, G. LAVIE vient de recevoir un assortiment d'excellent Chocolat à la crème qu'il vendra par livres à un prix très raisonnable.

14avril

SALSEPAREILLE—Sous les clefs de la Douane en magasin, droits payés, à vendre en lots à la convenance des acheteurs. J M. CABALLERO.

8mai — 36 Vieille Levée entre Douane et Bienville

FRANCIS MORENO Jr.

MARCHAND COMMISSIONNAIRE,

ET

Importateur de Cigares, Sucre, Café, &c. &c. DE LA HAVANE.

3 avril — No 36, Vieille Levée.

SALSEPAREILLE—En douane, en magasin, droits payés, en lots d'une ou plusieurs balles à la convenance des acheteurs.

J M CABALLERO,

Juin 26, Vieille-Levée, entre Douane et Bienville

AVIS.

M. P. J. DELPIT a notre procuration générale pendant l'absence de notre sieur Tacon.

Nouvelle-Orléans, 12 juin 1854.

12 jn—6 — A. PAYA & Co.

TABAC constamment en main, de première qualité, de Vegas, de Vuelta Abajo et de Cuba, pour tr..es et capes, reçu par les derniers arrivages de la Havane, à vendre par ANT. COSTA,

5jn — 14, rue de la Douane

Aux marchands de la campagne.

C. DUHAMEL, opticien 86, rue de Chartres, entre Conti et Bienville, a constamment un grand assortiment de de lunettes en acier, en argent, écaille, corne, etc. A vendre en gros de $1 50 à $12 la douzaine. On ne peut pas acheter cet article à meilleur marché que chez lui.

Ces lunettes sont importées spécialement pour être vendues par douzaines. 1av

Batteries Galvaniques.

C. DUHAMEL, opticien, 86, rue de Chartres, vient de recevoir 3 douzaines de batteries Electro-Galvaniques, qu'il vendra à $7 et à $10 pièce.

Aussi une grande quantité de longues-vues de terre et de mer, et de stéréoscopes. 1av

Dr. E. BLANCHARD,

Chirurgien-dentiste, a l'honneur d'informer le public que il est de retour à la Nouvelle-Orléans et qu'il s'est ouvert son cabinet rue Royale, No 106, au premier, entre les rues Conti et St-Louis, vis-à-vis la Banque de l'Etat de la Louisiane.

SARDINES—10 caisses de 200 boîtes chaque sardines, de la marque Philippe, à vendre par A. COUTIN 13, rue Bienville.

PORC et Saindoux—100 sortie porc mess M. O. [illegible], 200 barils bœuf mess, prime, 100 ... jambons ... P. COOK & CO 40, Poydras

SALAISONS de Marseille—50 caisses anchois, câpres, cornichons, à vendre par ANT. GIRAUD, 42 Vieille Levée.

19 juin

VENTES JUDICIAIRES

Duncan N. Hennen vs. Wm S. Hayden & als. No 1347.

COUR DU TROISIEME DISTRICT JUDICIAIRE—Paroisse de Jefferson—En vertu d'un ordre de vente émané par l'honorable Cour du Troisième District Judiciaire, paroisse Jefferson, dans l'affaire ci-dessus, à James G. Fanning, shérif de la paroisse de Jefferson, et par lui à moi transféré, je procéderai, le vendredi 30 de juin 1854, à midi, dans la rotonde de la Bourse de Cité, rue St-Louis, entre celles de Chartres et Royale, à l'adjudication de:

Tous les droits, titres et intérêts du défendeur Wm S. Hayden à un certain jugement obtenu par ledit Hayden, défendeur dans la présente affaire, contre James Fisk, au procès No 4542 des dossiers de la Cour du Troisième District Judiciaire de l'Etat de la Louisiane, pour la somme de $600 comptant.

Faite dans l'affaire ci-dessus

Conditions—Cette créance dont la seconde et dernière hypothèque, titres et intérêt, etc. seront définitivement adjugés au plus offrant et dernier enchérisseur, pour le prix qui sera offert, à douze mois de crédit, l'acquéreur fournissant son billet ou obligation, avec bonne caution et solvable, portant intérêt à raison de 5 pour cent l'an de la date jusqu'à parfait paiement.

MANDEVILLE MARIGNY,

19juin—23,26,29 — Shérif de la paroisse d'Orléans

AVIS JUDICIAIRES.

ETAT DE LA LOUISIANE—Deuxième Cour de District de la Nouvelle-Orléans—No 7777—Je certifie que le 30 mai 1854, jugement a été enregistré à cette Cour dans l'affaire de Cornélia Mendall contre Cyprien Pierre Baignar, son mari, dans les termes et chiffres suivants, savoir:

Dans cette affaire, la cour considérant que les allégués sont conformes dans la pétition sont pleinement prouvés par les témoignages, il est ordonné et décrété que le jugement par défaut enregistré le 23 mai 1854, en cette affaire soit confirmé et qu'il y ait jugement définitif en faveur de la demanderesse Cornélia Beinet et contre le défendeur, Cyprien Pierre Baignar, son mari, déclarant le divorce entre les parties et une dissolution des liens du mariage existant entre eux. Et il est de plus ordonné que le défendeur paie les frais de ce procès.

Jugement rendu le 30 mai 1854.

Jugement signé le 7 juin 1854.

(Signé) J. N. LEA, juge.

En foi de quoi j'ai apposé ma signature et le sceau de ladite Cour, dans la ville de la Nouvelle-Orléans, le 13 juin, dans l'année de Notre-Seigneur, mil huit cent cinquante-quatre, et la soixante-dix-huitième année de l'Indépendance des Etats-Unis.

GASPD. JAMES,

14 juin—3 fois 30 j — Député Greffier.

No 803—Succession de Jean Baptiste Bourasque—Cour du Second District judiciaire pour la paroisse St Bernard.

AVIS est par le présent donné aux créanciers de la susdite succession et à toutes autres personnes que cela peut concerner, d'avoir à déduire, dans les jours à dater de la présente publication, les raisons pour lesquelles le compte présenté par M. Villeneuve, administrateur de ladite succession, ne serait point approuvé et homologué et les fonds entre ses mains répartis conformément audit compte.

Par ordre de la Cour,

22 juin—10 — PH JORDA, Greffier.

COMPAGNIE D'ASSURANCE MUTUELLE DU CRESCENT.

CONFORMEMENT aux réquisitions de sa charte, la Compagnie soumet le tableau suivant:

Montant des primes sur les polices non éteintes au 12 juillet 1853	$602,907 30
Montant des primes sur les assurances non expirées, finissant le 12 juillet 1852	166,166 15
Montant total des primes de l'année finissant le 12 juillet 1853	$909,916 7
savoir:	
Primes sur l'incendie	$674,446 66
Primes sur la marine	218,707 22
Primes sur les rivières	326,092
Primes sur la vie	9,669 90
	$929,913 72
Primes à déduire sur assurances non expirées	138,945 22
Primes remboursées	18,167 93
	$157,113
Primes gagnées pour l'année finissant le 12 juillet 1853	$771,000 45
Payé pendant la même période, savoir:	
Pertes sur les incendies	$163,347 66
Pertes sur la marine	123,234 91
Pertes sur les rivières	117,807 30
Pertes sur la vie, polices admises	305 76
	$404,355 01
Assurances renouvelées, etc., moins les intérêts, escomptes	4,633 16
	$409,121 97
Profits nets pendant l'année finissant le 12 juillet 1853	$362,678 30

La Compagnie possède l'actif suivant:

Investi dans des bons et hypothèques sur propriétés valant double du montant prêté	267,280 70
Billets pour primes à recevoir	308,535 67
Investi dans des propriétés foncières mobilières en complément	70,000
Montant dû sur les primes et en agences	28,448 45
Balance en caisse	378 45
Total	$675 ,26 11

Etat de la Louisiane—Paroisse d'Orléans, ville de la Nouvelle-Orléans—Qu'il soit connu, que le 20 juillet 1853, par devant moi soussigné, juge de paix dans et pour la ville de la Nlle-Orléans, a comparu personnellement Charles J. Mansoni, secrétaire de la Compagnie d'Assurance Mutuelle du Crescent de la Nouvelle-Orléans, lequel secrétaire, ayant été dûment assermenté, conformément à la loi, déclare que le tableau qui précède est exact et est une copie correcte des livres de la Compagnie.

(Signé) CHS J. MANSONI, secrétaire.

Fait et assermenté par devant moi, ce 20 juillet 1853.

(Signé) C. RICHARDSON,

2me Juge de Paix de la paroisse d'Orléans.

La direction a résolu de payer à partir du 8 août prochain, un intérêt de "six pour cent" comptant, sur les certificats de gains pendant les années 1850, 1851 et 1852 aux détenteurs des dits certificats ou à leur représentants légaux.

La Direction a également déclaré un dividende de "Trente-cinq pour cent" bénéfice net sur les primes de la Compagnie, pendant l'année se terminant le 12 juillet 1853. Des certificats seront émis pour le bénéfice net à partir du deuxième lundi de septembre prochain.

(Signé) THOMAS A. ADAMS, Président.

MOSES GREENWOOD, vice-président.

C. J. MANSONI, Secrétaire.

—Administrateurs:—

M M Wright,	Wm P Converse,	J A Barelli,
David Hadden,	Samuel Bell,	M O H Norton,
J W Zacharie,	George Jonas,	Louis De Saulles
R. W. Hall,	J Riffard,	F Puig y Puig,
Wm Fellowes,	P Bonny,	C Mosher,
R B Sumner,	C T Buddecke,	J W Stanton,
Fr. Camerden,	J. U. Payne,	John D Bein,
G S Hawkins,	W P Vredenburgh	J W Carroll,
J G Steere,	Sam. H Kennedy	Henry Folger,
W G Robinson,	Z Taylor,	Wm. Vogel,
Michel Heine,	T. C. B. Yuille	1er août

BUREAU DE LA COMPAGNIE D'ASSURANCE MUTUELLE DE LA Nlle ORLEANS.

Home Mutual Insurance Co.

OF NEW ORLEANS.

CONFORMEMENT aux réquisitions de sa charte, la compagnie soumet le tableau suivant de ses affaires:

Montant des primes sur les polices émises pour l'année finissant le 31 décembre 1852, savoir:	
Primes sur l'incendie	$154,363 41
Primes sur les rivières	197,733 56
Primes sur navires	81,147 83
Total	$433,304 30
Primes en moins	1,685 54
Primes en moins sur assurances non expirées (réservées)	93,983 23
	95,668 86
Primes gagnées pour l'année	$338,348 47
Payé pendant la même période, savoir:	
Pertes sur les incendies	$33,350 17
Pertes sur les rivières	82,151 75
Pertes sur navires	27,554 10
	$143,264 02
Assurances renouvelées et dépenses, moins les intérêts &c.	28,089 45
	171,356 47
Profit net pour l'année finissant le 31 décembre 1853	$166,993 84
L'actif de la compagnie est comme suit:	
Billets donnés pour le montant des souscriptions	$247,540 11
Billets à courte échéance pour primes déclarées	55,058 58
Montant dû sur les primes et en collection	5,974 34
En caisse	200,342 27
Total	$508,385

ETAT DE LA LOUISIANE.

Paroisse d'Orléans.—Ville de la Nlle-Orléans.

Qu'il soit connu que le 15 janvier 1853, pardevant le soussigné, juge de paix dans et pour la ville, a personnellement comparu Alexander Brother, président et James H. Wheeler, secrétaire de la Compagnie d'Assurance Mutuelle de la Nlle Orléans (Home Mutual Insurance company of New Orleans), lequel, après avoir été assermenté conformément à la loi, déclare que le tableau qui précède est un extrait correct des livres de la dite compagnie

A. BROTHER, président

JAMES H. WHEELER, secrétaire

Fait et assermenté pardevant moi ce 15 janvier 1853.

C. V. JONTE.

2me juge de paix de la paroisse d'Orléans

☞ La direction a déclaré un dividende de quarante-neuf pour cent sur les primes de la compagnie pour l'année finissant le 31 décembre. Des certificats de crédit seront émis à partir du 1er mars prochain.

Cette compagnie continue à émettre des polices d'assurance sur les risques sur la mer, les rivières et les pertes en dommages par le feu, au taux ordinaire de prime.—Bureau No 46, rue de Damp.

ALEXANDER BROTHER, président

JOHN R. SHAW, vice président.

JAMES H. WHEELER, secrétaire.

Nouvelle Orléans, 15 janvier 1853.

Administrateurs:

John R. Shaw,	S L Levy,	John C. Goodrich
John Thomas,	A. H. May,	J E Caldwell,
J J Green,	E K Converse,	W L Lauer
Jno O Woodruff	John H Owen,	Wm Tufts,
Wm Knox,	John Hall,	S de Visser,
Saml. Stewart,	R Mellhenny,	Robt. Dyles,
R W Milbank,	J G Cocks,	W Bogart,
S O Nelson,	J A Dougherty,	J W Gayle,
F Shaw,	E V Baxter,	J Eager,
Samuel White,	H V Baxter,	John Rodenberg,
E G Rogers,	T S Taylor,	W H Letchford.

17 janv

MAGASIN DE SELLERIE

DE

Newark, N. J.

ANDREW G. BULL & Co, No 15, rue du Canal Nouvelle-Orléans, entre les rues Camp et Magasins, manufacturiers et importeurs de sellerie en tout articles dans ce genre, ont constamment en magasin un grand assortiment de selles, brides, martingales malles de voyage, fouets, sangles, harnais et brides, peaux de sangliers, outils de sellerie et autres articles.—Rue du Canal, No 71.

9 — ANDREW G. BULL & Co.

VENTE DE LINGERIE AU PRIX COUTANT.

ADOLPHE BLACHE,

69, *rue Royale.*

A L'HONNEUR d'informer les dames qu'il vend présentement au prix coûtant, tout son nouvel assortiment de lingerie pour dames et enfans:

Cols et manches mousquetaire, en mousseline, &c.
Jaconat pour demi deuil,
Cols et manches, broderies anglaises et valenciennes
Guimpe et do mousseline brodée,
Canezous en mousseline et jaconat,
Jupons brodés, riches et simples,
Chemisettes à manches courtes pour robes décolletées.
Mantelets mousseline pour enfans,
Robes en broderie anglaise et piqué, pour enfans,
Casaques et pelisses en piqué,
Cols, guimpes et manches en dentelle, et applications de dentelles, &c. — 14 mai

HARENGS et saumons d'Ecosse, venant d'être reçus par les navires Pallet Champion, venant de Glasgow:

400 barillets Harengs Lochfine d'Ecosse,
700 livres Saumon d'Ecosse en boîtes en ferblanc.
Par le navire Guiding Star, venant de Liverpool:
190 douzaines cornichons de Crosse & Blackwell,
200 do Sauce de Worcester, en bouteilles, demi et quarts de bouteilles,
500 Reading Cracknel Biscuits de Hankly & Palmer
Toujours en magasin:
Un assortiment de sucre candi en boîtes,
Sucre candi en bâton,
Sirops assortis
Bonbons, macarons, et tous les articles de pâtisserie, au plus bas prix pour du comptant ou de bons billets. DAVID GOWARS & Co.
10 mars — No 143, pâtisserie, rue de Canal

VINS ET LIQUEURS DE CHOIX.

EAU-DE-VIE—Sagnac des années 1795, 1798, 1812 et 1809; Godard de 1809; Otard, Dupuy et autres marchandises de différents prix et qualités.

Vins—Madère Old réserve, Pale sec, Hamburg [illegible] et Indes Orientales, Sherry de Rudi choisi, et Harmony et Neves, vieux Porto, Vin du Rhin, des meilleurs. Crème de Bouzi. Fleur de Sillery, Heidsieck et plusieurs autres marques de champagne. Vin blanc de Bourgogne et de la meilleure.

Genièvre de Hollande, genièvre de la Jamaïque et de Sainte-Croix, whiskey d'Ecosse et d'Irlande, whiskey vieux Monongahela, 200 caisses de bière et porter, Scott et Smith, et de toutes qualités. Toutes ces marchandises sont vendues à des prix défiant toute concurrence pour de la ville.

... en bouteilles et demi ... JEWELL T. TAYLOR, 18, rue Royale.

DIVERS—500 caisses tabac de Havane, ... HENRY CHARLES DE ... rue Bienville

VANILLE—5 caisses vanille, à vendre par

11 mai — BRUGUIERE & Co, 16, rue Bienville

VENTES DE CE JOUR

Bas, rubans, soie et marchandises sèches.

PAR E. PEYCHAUD & Co,

U. SAMORY, encanteur.

AUJOURD'HUI 29 juin 1854, à 10 heures et demie, à leur magasin d'encan, No 49 rue de la Vieille-Levée, entre Bienville et Conti:

1600 douzaines de bas, 192 pièces rubans de soie, 600 pièces rubans en soie assortie.

—Aussi—

Un assortiment de marchandises de saison.

Conditions à la vente. — 29 juin

Mobilier et un esclave

PAR THOS. J. SPEAR, encanteur.

JEUDI, 29 du courant, à 11 heures, il sera vendu au No 177, rue du Canal, entre Rampart et Franklin, un mobilier de maison et un piano, savoir: sofas, chaises, tables, buffets, lits, bureaux, tapis, miroirs, verreries et porcelaines, batteries, batterie de cuisine et batterie de cuisine—Aussi, l'esclave JULIA, bonne cuisinière, blanchisseuse, repasseuse et gardienne d'enfants, âgée d'environ 30 ans. Aussi: Un beau piano en bois de rose. La vente est positive, car le propriétaire quitte la ville.

Conditions—comptant.

N. B. La maison sera à louer immédiatement, à un bon loyer. 27 ju

VENTES A L'ENCAN

Vente de 60 caisses Bottes, Souliers et Brodequins en parfait état.

PAR BLACHE & LEAUMONT.

VENDREDI, 30 courant, à 10 heures du matin, il sera vendu à leur magasin d'encan, rue de Chartres, No 77,

60 caisses Bottes, Souliers et Brodequins en parfait état.

Conditions à la vente. — 19 juin

Vente de chaussures avariées, pour compte de qui il appartiendra.

PAR BLACHE & LEAUMONT.

VENDREDI, 30 courant, à 10 heures du matin, il sera vendu à leur magasin d'encan, rue de Chartres No 77, pour compte de qui il appartiendra, 21 caisses chaussures avariées du navire Mr Wright, et transportées en ce port par la goëlette M. Lee.

Conditions à la vente. — 29 juin

Vente de munition à percussion.

PAR BLACHE & LEAUMONT.

VENDREDI 30 courant, à 10 heures du matin, il sera vendu à leur magasin d'encan rue de Chartres No 77:

4 caisses fusils de munition à percussion.

Conditions à la vente. — 29 juin

F. Leisen, syndic provisoire, &c. vs. H. Dauphin et autres.

PAR BONNEVAL & WILTZ.

IL sera vendu à l'encan, le lundi, 10 juillet 1854, à onze heures du matin, à l'encoignure des rues Orléans et Dauphine—En vertu d'un ordre de vente rendu par l'honorable Donation Augustin, juge de la Cinquième Cour de District de la Nouvelle-Orléans, en date du 27 juin 1854, dans l'affaire ci-dessus décrite:

Le contenu d'un magasin de grocerie.

Conditions—Comptant en piastres. 29 jn—4

Meubles, Glaces, Pendules &c. vendus pour cause de départ.

PAR BERNARD TURPIN, Encanteur.

MERCREDI 5 juillet 1854, à 10½ heures A. M. Il sera vendu à l'encan au No 22 rue St Louis, entre Chartres et Levée, second district:

Tous les meubles meublant ladite maison, savoir:—Sophas Louis XV, fauteuils et chaises id., tables de salon, tables à jeu, pendules bronze et or avec candélabres de la fabrique de Thomire de Paris, et de boiserie, tables avec dessus de marbre, chaises et fauteuils en acajou et en palissandre, armoires à glace, en acajou; lits, canapés, prie-Dieu, toilettes dite Duchesse &c. &c. Tous ces meubles sont de la fabrique de MM. Seignouret & Co., et sont presque neufs.

—Aussi:—

Un piano picolo de Pleyel,
Glaces, cristaux, porcelaine, ustensiles de ménage, tapis &c. &c.
Conditions de la vente: comptant à la livraison.
27 juin

VERMIFUGE CANADIEN DE WINER,

Garanti purement végétal.

REMEDE PROMPT ET SUR CONTRE LES VERS.

C'EST un fait incontestable, établi par l'expérience et le témoignage des médecins les plus éminents, que les trois quarts des maladies qui enlèvent les enfants par milliers sont causées par les vers. Les préparations les plus variées ont été administrées contre les vers, mais la plupart sans effet. Aujourd'hui la découverte n'est plus à faire; le remède infaillible est trouvé. C'est le

Vermifuge Canadien de Winer.

On peut le donner sans danger aux enfants de tout âge. On reconnaît aux symptômes suivants la présence des vers dans les intestins: teint pâle, légèrement plombé, rougeurs subites, yeux cernés et languissants, haleine fétide, lèvre supérieure enflée, démangeaison aux narines, sommeil interrompu et grincement de dents, perte d'appétit, ventre ballonné et dur, gonflement, toux sèche, pouls irrégulier, quelquefois vomissements, quelquefois ventre déprimé.

On pourrait offrir des milliers de certificats en faveur de ce remède, nous nous bornons aux suivants, qui en démontrent la supériorité:

TEMOIGNAGE DES MEDECINS.

Nous, soussignés, ayant fréquemment administré un médicament préparé par John Winer, de cette ville, désigné sous le nom de VERMIFUGE CANADIEN, et bien convaincus de son efficacité, le recommandons en toute confiance comme un remède infaillible pour l'expulsion des vers logés dans le canal intestinal.

G. O'REILLY.

Licencié du C. R. des chirurgiens, en Irlande, &c.

G. W. DICKINSON.

Membre du C. R. des chirurgiens, à Londres

Lettre du Rév. J. Flanagan, de Bisbrook, C. W.

Monsieur J. Winer, j'ai fait l'essai de votre Vermifuge Canadien avec le plus grand succès. Dans ma propre famille, partout où je l'ai administré, la guérison en a suivi de près l'emploi. On le préfère ici à tout autre remède, parce que les effets en sont certains et que les enfants le prennent sans répugnance.

JOHN FLANAGAN.

☞ Les médecins emploient le Vermifuge de Winer, parce qu'ils ont reconnu que c'était une préparation purement végétale et qu'ils pouvaient l'employer en toute confiance, sans danger et sans effet.

☞ Les agents du Vermifuge ont reçu plus de mille certificats de planteurs, négociants et médecins de la Louisiane, établissant les propriétés utiles de ce remède

☞ Garanti dans tous les cas

Le Vermifuge est préparé par John Winer, chimiste à Hamilton, Canada, et par John Winer & Co, No 85, Maiden Lane, à New-York, seuls propriétaires aux Etats-Unis

Vendu en gros et en détail, aux prix de manufacture par J. WRIGHT & Co.,

1 fév — an — 151, rue de Chartres

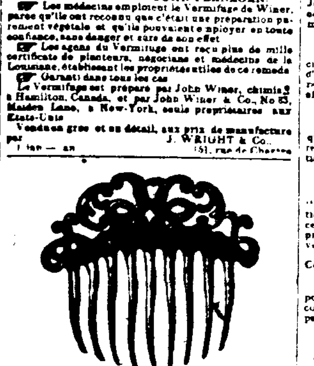

JULES BOULENGER,

109, Rue de Chartres, (au premier.)

REÇU par le navire Olivia, du Havre, et à vendre par le soussigné:

Une caisse ruban gros de Naples broché No 9, 12 et 16
do do do écossais No 4 pr garniture de robe,
do do do satin uni du No 1 à 12;
do do do taffetas noir No 2 à 12;

3av — J BOULENGER.

Corsets sans couture.

3 caisses de corsets sans couture, assortiment de qualités et de mesures.

A vendre par FRED LOISON,
19 av — 24 rue de la Douane.

CHAPEAUX DE PAILLE—Par les derniers navires arrivés du Havre—

5 caisses chapeaux de paille pour hommes, diverses sortes et numéros.
5 caisses chapeaux de paille pour dames, assortiment de genres et qualités.

A vendre par FRED. LOISON,
19 av — 24 rue de la Douane

VINS ROUGES—Chateau Malvirade en barriques & Ocean—50 barriques très bonne qualité ordinaire, à vendre par FRED. LOISON,
19 av — 24, rue de la Douane.

FILTRES POUR RAFFINERIE DE SUCRE—Filtres à poches, 150 sacs à filtrer. A vendre par FRED LOISON.

6 av — 24, rue de la Douane

G. W. DUNBAR.

MARCHAND en gros de bottes et souliers, No 5, rue des Magasins, Nouvelle-Orléans, et No 75, rue Fulton, Boston.

4 oct

EN débarquement du navire Denmark, venant de Bordeaux, et à vendre par les soussignés:

18 barriques vin rouge vieux Margaux,
20 barriques vin blanc Haut Sauterne,
50 demi-barriques vin blanc do.,
200 caisses vin blanc Haut Sauterne, de 12 bout.,
LANATA, GANDOLFO & Co,
6 jn — 9 et 10 rue Jefferson

ATTENDU par le navire Monmouth, venant du Havre, et à vendre par les soussignés—3500 dames jeannes de 5, 3, 2 et 1 gallons, 40 caisses absynthe, E. Pernaud.

A vendre par LANATA, GANDOLFO & CO,
6j — 9 et 10, Jefferson

EN débarquement du navire Denmark, venant de Bordeaux:

100 barriques vin rouge St-Julien, St-Emilion, St Laurent et Cantenac Médoc.
750 caisses vin rouge St-Estèphe et St-Julien Médoc. A vendre par FIOL DE FUENTES & Co.
6jn—6f — 22, Vieille Levée

EN débarquement du navire Alvarado, venant de Marseille:

500 caisses savon de Castille;
150 barils vin d'Oporto, à vendre par
25mai — J. LANATA, 11, Jefferson, 12, Toulouse

AMANDES—60 balles amandes à coque tendre, à vendre par J. H. MARKS & Co.
2 jn — 76 et 78, rue des Magasins

GUERISON DES CANCERS.

LE Dr FRAZEE a l'honneur d'annoncer aux citoyens de la Nlle-Orléans et des environs qu'il est prêt à traiter tous les cas de cette maladie fatale et jusqu'ici incurable. IL GARANTIT LA GUERISON, à l'exception des cas où un organe vital serait fortement lésé; même alors, le malade en sera soulagé et peut prolonger son existence. Les personnes atteintes d'affections cancéreuses sont invitées à s'adresser au Dr F.; les consultations ne leur coûteront rien.

Comme preuve de la confiance que lui inspire son mode de traitement, le Dr F. entreprendra la guérison des cancers et ne demandera pas d'honoraires avant que le malade soit guéri. L'opération n'est nullement douloureuse et il n'est pas fait usage d'instruments de chirurgie.

On peut se procurer, moyennant vingt piastres transmises par la malle, le remède contre le cancer et la mode de s'en servir. Le traitement du Dr F. a guéri des cas qu'avaient abandonnés les médecins les plus distingués des Etats-Unis.—S'adresser au Dr FRAZEE,

14dev—1an — Bureau No 38, rue S Charles, N. O

EN débarquement du navire Mary Merrill, de Bordeaux:

85 barriques vin rouge ordinaire,
15 do do Cantenac Médoc,
12 do vin blanc Haut Sauterne, 30 1|2 do do do

EN MAGASIN:

500 livres saucissons de Lyon,
25 tierçons jambons de Stagg & Shays,
50 douzaines langues fumées,
200 1|4 pâtés truffés assortis, 200|2 bois truffes pures
500|2 boîtes petits pois, 200|2 do champignons,
200|2 do cèpes à l'huile,
100 caisses fromage assortis,
25 boîtes amandes du Languedoc,
25 caisses fromage de Gruyère.
20 caisses olives de Gruyère,
30 caisses de prunes sèches, 50 d absinthe suisse,
30 do cerises Gueriquel et Brunette, 100 do kirsch
120 paniers champagne,

A vendre par FERROS FRERES,
26 av — 247 et 249, rue Royale enc. Dumaine

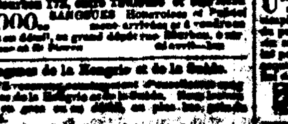

SANGSUES—SANGSUES.

L. PROVOST,

SUCCESSEUR DE M. BUSCONI,

Rue Bourbon 172, entre Toulouse et St-Pierre

28000 SANGSUES Hongroises et Polonaises nouvellement arrivées et à vendre en gros et en détail, au grand dépôt rue Bourbon, entre Toulouse et St Pierre

Sangsues de la Hongrie et de la Suède.

NOUS venons de recevoir un grand nombre de sangsues de la Hongrie et de la Suède. Nous les vendrons en gros et en détail, à des prix très bas.

... WYSER, ... rue du Canal

CIGARES DE NEW YORK, ... à vendre par C. CARRERE,

6 ja — Enc. Conti et Madison, et 134, Vieille Levée

VENTES A L'ENCAN.

Succession de M. W. Hudson.

Terrain de choix pour bâtir, dans les rues des Remparts ou Cirque, en aval Canal et Commune.

PAR J. A. BEARD & MAY, encanteurs.

IL sera vendu à l'encan, samedi, 1er juillet 1854, à midi, à l'Arcade de Banks, dans la rue des Magasins, Nlle Orléans, en vertu et conformément à un ordre de l'honorable J. N. Lea, juge de la Deuxième Cour de District de la Nlle Orléans, portant la date du 21 juin 1854, le terrain de la dite succession appartenant à la succession de feu M. W. Hudson:

Un terrain, avec toutes les bâtisses qui s'y trouvent, dans le Premier District de la Nlle Orléans, et dans la Deuxième Municipalité, dans l'îlet compris entre les rues Canal, Commune, Cirque ou Remparts et Basin. Ledit terrain est borné, du côté en haut rue du Canal par le premier terrain de M. H. Hasell, et de l'autre côté par celle de M. McCall, il mesure 31 pieds, 11 pouces 5 lignes de face à la rue du Cirque, même dimension à la rue du Bassin, sur une profondeur de 137 pieds 10 pouces 4 lignes, entre lignes parallèles. Les cabanes sont une visite marque de son prix.

Conditions de la vente:—Un quart comptant; la balance à 1 et 2 ans de crédit en billets, portant hypothèque spéciale sur la propriété et intérêt à raison de 6 pour cent l'an, du jour de la vente jusqu'à l'échéance. Les dits billets porteront, en cas de non paiement, à un taux de 5 pour cent l'an, jusqu'à parfait paiement. Vente et acte de vente par-devant P. Gayol, notaire public, aux frais de l'acquéreur.

22 jui—6 jl, 29 jui

Esclaves de valeur.

PAR VINCENT & Co.,

IL sera vendu mardi, 1er août, à midi, à la Bourse de St Louis, en vertu d'un ordre de l'hon. J. N. Lea, juge de la Deuxième Cour de District, portant la date du 27 juin, dans l'affaire du mineur Joseph Vincent:

Le nègre PAUL, âgé d'environ 18 ans,
La négresse CELESTINE, âgée d'environ 20 ans.

Conditions—La moitié comptant; la balance à 6 et 12 mois de crédit, en billets endossés à la satisfaction du vendeur, portant hypothèque spéciale sur et intérêt à raison de 8 pour cent, du jour de la vente.

L'acte de vente pardevant Abm. Hero, notaire public. 29ju—3t

Tonneliers et autres esclaves.—Succession de Wm McLeod.

PAR J. A. BEARD & MAY, Encanteurs.

IL sera vendu à l'encan samedi, 8 juillet 1854, à midi, à l'Arcade de Banks, en vertu d'un ordre de l'honorable J. N. Lea, juge de la Deuxième Cour de District de la Nouvelle-Orléans, portant la date du 3 juin 1854, les esclaves ci-après décrits, appartenant à la succession de Wm McLeod, savoir:

MICHEL, âgé de 15 ans, joli sujet } frères habitués aux
CHARLES " 14 " } travaux d'un moulin à scie.

BEN dit BEN GREEN, âgé de 25 ans, utile dans un entrepôt.
JOE BELL, tonnelier et excellent ajusteur;
JOE LOCKHART bon tonnelier, âgé de 21 ans;
MINERVA, âgée de 25 ans; ses enfants: Mary âgée de 5 ans, et William, âgé de 3 ans, femme et enfants de Joe Lockhart.
FILVESTER, maître, tonnelier, âgé de 18 ans,
BAUTUS tonnelier, âgé de 21 ans;
FRANK du HUNTER forgeron, âgé de 48 ans,
SHEPHERD tonnelier, âgé de 16 ans,
OLD HARRY homme de peine et nègre de champ, âgé d'environ 54 ans,
TOM, bon conducteur, de dray et nègre de champ, âgé d'environ 39 ans.

Ces esclaves sont bien connus.

Conditions: la moitié comptant, la balance à 6 mois de crédit en billets donnés par les acquéreurs, approuvés par l'administrateur et, si on l'exige, portant hypothèque sur les esclaves. Les dits billets, dans le cas où ils ne seraient pas payés à l'échéance, porteront intérêt à raison de 8 pour cent l'an jusqu'à parfait paiement.

Les actes de vente pardevant D. I. Ricardo, notaire public, aux frais des acquéreurs.

7juin—7 17, 9 a 8 juil

Bon nègre boulanger.

Succession de Claude A. Choppin.

PAR J. A. BEARD & MAY, Encanteurs.

IL sera vendu à l'encan, samedi, 1er juillet 1854, à midi, à l'Arcade de Banks, rue des Magasins, Nouvelle-Orléans en vertu d'un ordre de l'honorable Cour du Sixième District Judiciaire de la paroisse d'Est-Baton-Rouge, portant la date du 24 avril 1854—

L'esclave FRANCOIS, âgé d'environ 36 ans, bon ouvrier boulanger, parlant l'anglais et le français. Ce nègre appartient à la succession de Claude A. Choppin, décédé.

Conditions de la vente—comptant

L'acte de vente pardevant T. O. Stark, notaire public, aux frais de l'acquéreur. 7jn—7 17, 26

Succession de Mme E Bauduin.

PAR S. GUINAULT, encanteur

IL sera vendu mercredi 5 juillet 1854, à 5 heures de l'après-midi, à l'encoignure des rues Conti et Chartres, en vertu d'un ordre de l'Honorable Deuxième Cour de District de la Nouvelle-Orléans, en date du 19 juin 1854, les effets mobiliers appartenant à ladite succession, consistant en lits, armoires, armoire, table, lavabo, chaises, miroirs, linge de ménage, linge de corps, 3 quarts et de bouteilles vides, etc etc etc

Conditions—comptant — juin 22, 29—5 jt

GRAND REMEDE DU SUD.—Liqueurs de Jacob, contre les maladies d'entrailles, le choléra, la dysenterie, la diarrhée, le choléra-morbus, les coliques bilieuses, le choléra infantum.

CE remède est excellent contre un grand nombre de maladies auxquelles les femmes sont sujettes et parmi lesquelles il faut mentionner d'une manière spéciale, les menstrues douloureuses. Les vertus de la liqueur de Jacob sont trop connues pour avoir besoin d'éloges.

1o—Elle guérit les cas les plus dangereux de diarrhée
2o—Elle guérit les cas les plus dangereux de dyssenterie
3o—Elle guérit la diarrhée contractée en Californie ou au Mexique.
4o—Elle diminue l'intensité des plus affreuses coliques
5o—Elle guérit le choléra-morbus.
6o—Elle guérit le choléra infantum.
7o—Elle guérit les menstrues douloureuses
8o—Elle ranime les forces épuisées de ceux qui ont eu ...
9o—Elle combat les douleurs nerveuses et l'affaissement
10o—Elle produit la régularité.
11o—Elle chasse les humeurs.
12o—C'est un admirable tonique.

Quelques extraits de lettres et de certificats.

"J'ai employé la liqueur de Jacob. C'est un remède très efficace et très précieux."

L'HON. HIRAM WARNER,

Juge de la Cour Suprême, Géorgie.

"C'est avec plaisir que je recommande la liqueur de Jacob; ma propre expérience, celle de mes voisins et de mes amis rend mon témoignage, dont je ferai que c'est réellement un remède souverain."

WM. H. UNDERWOOD,

Ancien juge de la Cour Suprême, comté Cherokee.

"Je me fais un vrai plaisir de recommander ce précieux remède à tous ceux qui sont atteints de douleurs d'entrailles; c'est, sans contredit, le meilleur préparation contre le mal; je n'en ai jamais employé d'aussi efficace."

A. A. GAULDING,

Député G. M. de la Grand Loge de la Géorgie.

"J'ai employé la liqueur de Jacob" et le résultat que j'ai obtenu, joint à l'opinion de ceux qui y ont eu recours, me font croire que c'est la meilleure préparation contre les maladies mentionnées par l'inventeur."

MILES G. DOBBINS

Caissier de la Banque de l'Etat de la Georgie, Griffin

"Si le témoignage des hommes est digne de foi, la liqueur de Jacob surpasse toutes autres préparations contre les maladies d'entrailles. Les nombreux certificats qui arrivent de toutes parts à l'inventeur, prouvent que les remèdes de ce genre ne peuvent être comparés à cette liqueur."

A. FLEMING

Caissier de la Banque "Marine & Fire Insurance," Griffin.

"Je m'en suis servi il y a peu de temps et cet excellent remède pour devenir célèbre qu'il en a fait à Bonaparte pour conduire ses bataillons en Russie. On en fait usage partout où il a été employé."

(*Georgia Jeffersonian*, 19 mai 1854.)

A vendre par J. WRIGHT & Co Nlle-Orléans

Agents pour la vente en gros.

Qui se recommande très particulièrement aux principaux marchands et pharmaciens de la Louisiane, du Mississipi et du Texas

29 mai—6m — WM W. BLISS & Co., Propriétaires, Savannah, Géo

LES soussignés ont reçu par les derniers arrivages de France, d'Angleterre et du Nord, un très bel assortiment de marchandises de saison, se composant en partie des articles suivants:

Cotons blancs et écrus de toutes les qualités et largeurs
Indienne française, anglaise et américaine,
Cachemire et mousseline imprimées,
Robes Chaly à bayadères,
Robes barège organdine,
Mérinos français, anglais et suisse,
Cachemire d'Ecosse 5|4, noir et couleur,
Mérinos écossais 5|4,
Tartanes à carreaux,
Mousseline noire et couleur, 3|3 et 5|4.
Drap de soie pour robes, Moire noire,
Taffetas, Gros de Naples et Poult de soie,
Cols brodés en mousse et jaconat,
Manches do do
Jupons brodés, do cordonnet et festonnés,
Bandes brodées en mousse, en jaconat,
Velours en couleur et noir,
Draps légers pour manteaux de dames,
Do de toutes nuances pour habit,
Casimir noir et fantaisie,
Cotonnade pour pantalons,
Devants de chemises en toile,
Etoffes à meubles de tous les genres,
Gilets mérinos pour homme et garçon,
Do do pour dame et fillette,
Corsets patentés,
Pitre chinois blanc et écru pour jupon,
Caleçons mérinos pour dame et homme,
Mouchoirs batiste brodés à ourlet et unis,
Nappes damassées,
Do à liteaux couleurs,
Serviettes damassées et autres,
Toile d'Irlande, de toutes les qualités,
Tapis de table,
Boîte imprimée 12|4,
Rugs, devants de cheminée,
Paillassons en pitre,
Casquettes en drap, pour enfant,
Parapluies français,
Parasols et Ombrelles,
Flanelles blanches et rouges,
Bas et chaussettes pour grandes personnes et enfants,
Foulards soie pour poches, &c. &c.

RILLIEUX & REGGIO

15oct — 236, rue Bourbon

Parfumerie! Parfumerie.

REÇU par l'Ocean Home, du Havre:—Un assortiment complet de parfumerie française des meilleures maisons de Paris, telles que:

Lubin, Guerlain Société Hygiénique, Piver Violet, Dissbiérie, Vincent, Lestourgeon, Weber, Pinaud &c. &c.

Cosmétique, savons extraits, crème aux limaçons, cire à moustaches, de Lubin.

Eau de Cologne, phlocome, savons, &c. &c. de Debriserie Vincent.

Huile pour arrêter la chute des cheveux, de Weber, Huile, cold cream, Pommade, Philocome, eaux dentifrices, eaux de Paris, eaux de toilette vinaigre essences, savons, &c. LION & PINSARD,

7juin — 66 et 68, rue Royale, enc. Bienville

EN débarquement du navire Denmark, venant de Bordeaux—

20	barriques vin rouge Côte de Floirac,		
20	do	do	St Julien Médoc.
20	do	blanc Haut Sauterne,	
100	do vin rouge St Julien Médoc,		
50	do fruits à l'eau de vie assortis,		
30	do abricots	do	
25	do prunes	do	

A vendre par NUMA LACOSTE,
7jn — 147, rue Royale.

VINS DE MARSEILLE—

80 barriques vin rouge Belfort.
A vendre par NUMA LACOSTE,
7jn — 147, rue Royale

FRUITS AU JUS—

50 caisses fruits au jus assortis, marque Teyssonneau Jne.

60	do	do	de do	Deffès Jne.
40	do	do	do Mar neau & Co	

A vendre par NUMA LACOSTE,
7jn — 147, rue Royale.

SARDINES A L'HUILE—

25 caisses sardines, de 50 boîtes marq Deffès Jne.

60	do	do	100|2	do	do
20	do	do	200|4	do	do

A vendre par NUMA LACOSTE,
7jn — 147, rue Royale.

VINAIGRE—50 barils vinaigre de vin blanc.
A vendre par NUMA LACOSTE,
7jn — 147 rue Royale.

VIN ROUGE—300 caisses de vin rouge, en débarquement du navire Denmark, venant de Bordeaux, à vendre par R. CABUZAC & Co.
7 a — 40 Vieille Levée.

VIN ROUGE—24 barriques vin rouge en débarquement du navire Denmark, venant de Bordeaux, à vendre par R. CABUZAC & Co.
7j — 30 Vieille-Levée.

SUCRE DE LA HAVANE—14 000 caisses sucre blanc, jaune et brut en magasin et à vendre par R. CABUZAC & Co.
7ja — 30 Vieille-Levée.

Garantie avec sécurité

Manufacture de Plaqué

D'OR ET D'ARGENT.

Cuillères et fourchettes, et toute espèce de services de table, ornements d'église, appareils, ... &c.

153, RUE DE CHARTRES,

Près de l'encoignure Toulouse,

C. ROUYER,

Galvaniseur, doreur au feu, argenteur et bronzeur sur tous métaux.

Fait toute espèce de réparations, remets à neuf tous les vieux objets, et garantit son travail pour plusieurs années.

UNE expérience de dix années et les nombreuses recherches qu'il a faites pour perfectionner et simplifier son travail, lui ont fait mériter la confiance du public en la Nouvelle-Orléans, où il réside depuis six ans. Il a obtenu une médaille à l'exposition.

... argent et d'or... bijoux.

CIGARES REGALIAS—... cigares, ... marques, ... à vendre par LABORDE & XIQUES, ... rue de la Commune

---

VENTES A L'ENCAN.

Domestique de valeur.

PAR N. VIGNIE, Encanteur.

IL sera vendu SAMEDI, 1er juillet, à midi, dans la rotonde de la Bourse St Louis.

La négresse PEGGY, dite MARGUERITE, âgée d'environ 30 ans, excellente cuisinière et domestique de maison, ainsi que ses deux enfants:

PHROSINE, âgée d'environ 6 ans, et JACQUES, âgé d'environ 4 ans,

Conditions—comptant. 27 juin—3t

Succession de la veuve G. W. Platen.

PAR ANTHONY FERNANDEZ, Encanteur.

SAMEDI, 1er juillet, à 10 heures du matin, dans la rue St Joseph, No 183 entre les rues Camp et Carondelet, en vertu d'un ordre de l'honorable Deuxième Cour de District de la Nlle Orléans, portant la date du 16 juin courant, il sera vendu:

Un grand assortiment de meubles, bois de lit et literie, &c., appartenant à la succession.

Conditions—Comptant, sur livraison.

20jn—Seu lin

Magnifiques Meubles de maison.

Vente pour cause de départ

PAR J. A. BEARD & MAY, encanteurs.

VENDREDI, 30 juin, à 11 heures du matin, il sera vendu à l'encan à la résidence de feu A. J. Coffee, dans la rue Annonciation, entre Edouard et Estelle:

Un bel assortiment de meubles de maison et de cuisine, le meilleurs meubles sont se composant en partie: un beau piano en bois de rose, de la manufacture de "Stodard," tables à manger, chaises, sofas, buffets, tapis, rideaux et meubles de chambre des plus modernes

Conditions—comptant — 29 jn

Nouveau Paquebot pour le Lac.

Pour les Sources Christy, Covington, Madisonville, Lewisburg et Mandeville.

Le bateau à vapeur AFTON, nouvellement construit et bon marcheur, capitaine Warren A. Surr, partira du terminus du chemin de fer de Pontchartrain, SAMEDI, 1er juillet à l'arrivée des chars de 4 heures de l'après-midi. L'AFTON partira également dimanche matin à l'arrivée des chars de 8 heures et sera de retour en ville pour les chars de 7 heures du soir.

T. WILSON, Agent

23jn—2 — 17, rue Carondelet

Pour le Havre—Le superbe et rapide navire de première classe, ROBERT, capitaine Pince, ayant la plus grande partie de son chargement engagé et allant partir sans délai. Pour fret de 500 balles de coton ou passage s'adresser à bord, premier district, en face de l'ancien H. V. BAXTER,

2 juin — 25 rue Carondelet

A FRETER—La superbe et rapide navire ... ROAM, pouvant porter environ 1000 balles S'adresser à E. J. HART & Co

7 juin — 75, rue Tchoupitoulas

Pour le Havre—Le navire de première classe et bon voilier, WILLIAM H. WHARTON, capitaine Gates, ayant la plus grande partie de son chargement engagé, partira incessamment. Pour fret de 350 balles de coton, s'adresser à H. V. BAXTER,

7 juin — 25 rue Carondelet

Pour le Havre—Le navire de première classe ATHENS, capitaine Koster, ayant presque tout son chargement engagé, partira incessamment. Pour fret de 350 balles de coton ou passage, s'adresser à bord, premier district, ou à H. V. BAXTER,

7 juin — 25 rue Carondelet

Pour Marseille—La belle et bonne voilier MOUNT VERNON, capitaine Lessepe, ayant la plus grande partie de son chargement engagé, partira incessamment. Pour fret de 200 balles de coton ou passage, s'adresser à bord, 2d district, ou à H. V. BAXTER,

25 rue Carondelet

LIGNE DE STEAMERS

De Philadelphie et de Savannah, portant la malle des Etats

STATE OF GEORGIA, port de 1294 ton, capt. Gardin Jar
KEYSTONE STATE, 1500 tonneaux, capt R. Hardie.

Ces steamers font deux voyages par mois ... de détention ... malle ... à la rivière ...

Jours de départ.

Départ de chaque port, comme suit:

STATE OF GEORGIA		KEYSTONE STATE	
De Sav.	*De Philad.*	*De Sav.*	*De Philad.*
8 février	1er février	4 février	1er février
22	15	22	15
8 mars	1er mars	8 mars	1er mars
22	15	22	15
5 avril	2 avril	5 avril	1
19	12 avril	19	12 avril
3 mai	26	3 mai	26
17	10 mai	17	10 mai
31	24	31	24
14 juin	7 juin	14 juin	7 juin
28	21	28	21

Passage à la chambre $25—à l'entrepont réduit à $7. Les passagers peuvent aller à New York par les chars de l'heure 2me classe, pour $1 50, et dans ceux de 1re classe pour $4.

Agents à Philadelphie, HERON & MARTIN, No 17 1|2 North Wharves
Agent à Savannah C. A. L. LAMAR

23 mars

EXTRAIT PUREMENT VEGETAL,

Liqueur fortifiante

DU Dr MORSE.

UN PHENOMENE MEDICAL

QUI REND LA SANTE ET PROLONGE L'EXISTENCE.

L'Elixir, ou Liqueur fortifiante

DU Dr MORSE.

ON a cru d'abord que les vertus attribuées à l'Elixir ou Liqueur fortifiante du Dr Morse étaient fabuleuses. Le public que les charlatans avaient si souvent trompé se croyait en garde contre les assertions de l'inventeur; mais les faits ont prouvé. Les faits attestés par les hommes les plus dignes, qui ont vu disparaître leurs doutes. L'incrédulité n'a pu résister à ces preuves accablantes.

L'Elixir guérit infailliblement les maux qui résultent de l'abus que l'homme fait de ses différents organes. On le recommande aux personnes d'une constitution délicate, il communique vigueur nécessaire pour jouir de toutes ses facultés. La faible jeune fille, la femme souffrante, le jeune homme énervé, le vieillard dont la préoccupation et la fatigue ont épuisé les forces; les affections nerveuses, l'homme qui souffre de la faiblesse du système nerveux, l'homme perclus, trouvera un soulagement instantané et permanent dans ce breuvage délicieux. Il n'y a que personne d'éprouver les symptômes de paralysie ne pourraient s'adresser à meilleur remède que le spécifique du Dr Morse. Celui-là même qu'une complète négligence d'hygiène dans sa vie, a poussé dans le gouffre de la débauche, trouvera dans la liqueur fortifiante un moyen de retremper ses forces et de quelque cause qu'elles soient provenues, et son ... seulement les chasse, mais raffermit

Une constitution délabrée.

Le délabrement du système, et par suite les affections nerveuses sont si nombreuses qu'il faudrait renoncer à une énumération de ces maux. Cependant nous en citerons quelques-uns: Névralgie, tic douloureux, maux de tête, commencement de paralysie, hystérie, palpitations du cœur, douleurs à la épine dorsale, chatouillement à la peau, faiblesse des muscles, tremblements, engourdissement, découragement, horreur du mouvement, évanouissement pendant un exercice, sommeil interrompu et difficile, impossibilité de rester en place, manque de confiance en soi, de l'esprit, hypocondrie, etc., faiblesse d'estomac, constipation chronique contre les maux sont des maladies du ... Le médecin peut rien contre ces maladies, l'Elixir est souverain. Toutes ces ... que les organes généraux sont ... affaiblis.

L'Elixir du Dr Morse,

de l'avis de tous ceux qui l'ont employé, remplacera la stérilité par la fécondité, rétablira la santé par un mouvement uniforme et naturel sans danger de réaction, mais d'une manière bienfaisante. Rappelez-vous que toutes les maladies, quelque soit la partie du corps qu'elles affectent, proviennent toujours de la débilité ou de la faiblesse; or, qu'est ce qui ... l'Elixir du Dr Morse.

Guérison des affections nerveuses.

Les mots ne peuvent pas donner une idée exacte du changement merveilleux que produit l'Elixir dans le système que les excès ou la maladie ont épuisé. Que l'Elixir agit sur la constitution et la rend à son état normal.

Perte de la mémoire.

Les effets et les témoignages qui font aussi foi du ... de l'Elixir ... la crainte de devenir fou ... les maladies de l'estomac, ... toutes les faiblesses des organes généraux, la mélancolie, la constipation, etc.

Remède précieux pour les Dames

Le succès merveilleux de l'Elixir sur toutes les maladies auxquelles sont sujettes les femmes est à fait époque dans les annales de la médecine. On a longtemps pensé des milliers de témoignants et de certificats, qu'il devait les inventeurs, posséder ... Ils ... sans aucune efficacité.

Toute femme nerveuse

Dont la constitution est faible, qui est atteinte d'affections nerveuses, qui souffre de douleurs au dos et de toute autre maladie à laquelle les femmes sont sujettes, devrait faire l'essai de la "Liqueur Fortifiante."

Les personnes maigres

Et celles qui ne le sont pas excessivement, après en avoir pris une bouteille ou deux, qu'il n'éprouve plus de ... le spécifique du Dr Morse est un des plus grands remèdes que la médecine ... les ... à ... Des milliers de jeunes gens l'ont employé et s'en trouvent bien.

Les personnes d'un teint pâle

Qui sont menacées de la consomption, à l'aide d'une bouteille ou deux de l'Elixir, verront disparaître la couleur maladive de leur peau pour faire place à un teint rosé

Aux jeunes gens.

Voici quelques uns des tristes effets qu'amènent certaines habitudes des jeunes gens: faiblesse dans le dos et les membres, maux de tête, faiblesse de la vue, perte de la force des muscles, palpitation du cœur, dyspepsie, irritabilité des nerfs, maladie des organes de la digestion, faiblesse générale, symptômes de consomption, etc.

L'esprit en ressent également. La perte de la mémoire, la confusion dans les idées, le découragement, l'aversion pour la société, la méfiance, l'amour de la solitude, la timidité, en sont quelques-unes des suites. Les jeunes gens qui sont atteints de ces maladies devraient

Avant de songer au mariage

se rappeler qu'un esprit et un corps sains sont indispensables à quiconque veut être heureux en ménage et éviter à l'idée de marcher dans la vie en proie au regret amer d'avoir uni à se ses destinées celles d'une jeune femme.

Avis:

Des individus sans foi ont imité l'Elixir du Dr. Morse.

A l'avenir, le bouchon de chaque bouteille contenant le véritable remède portera le fac-simile du propriétaire et il sera inscrit sur le verre les mots suivants

LIQUEUR FORTIFIANTE

DU Dr MORSE

C. H. Ring, propriétaire. New-York.

☞ La liqueur est renfermée dans des demi-bouteilles. Prix, $3 la bouteille, deux bouteilles pour $5 et six pour $12.

C. H. RING, Propriétaire,

No 192, Broadway, New York.

Agents:

A LA NLLE-ORLEANS—JOHN WRIGHT & CO, 151 RUE DE CHARTRES, JARVIS & WOODMAN, encoignure Magasin et Commune.
MOBILE—Joseph Tucker;
BAYOU SARA—J. H. HARPER & SON
MEMPHIS—S. Mansfield & Co;
ST-LOUIS—H BLAKSLEY. 18mars—1an 3fps

CONSERVATION DE PAPIERS ET LIVRES DE VALEUR

LE fait que les COFFRES-FORTS de RICH (Rich's SALAMANDER SAFES) peuvent résister au feu est si généralement répandu, qu'il n'est pas nécessaire d'en parler longuement. On ne saurait exiger de meilleure recommandation que la réputation que s'est acquise cet article et la confiance qu'il a inspirée depuis qu'il a passé par tant d'épreuve. Il suffira de publier les deux certificats suivants dans lesquels il est question de ce qu'offrit ces coffres-forts, où des derniers incendies. Tels autres coffres-forts de cette manufacture, ont subi des épreuves semblables et en sont sortis intacts, il en a été de même, dans d'autres ... avec ou sans autres, dans des circonstances antérieures à celles-ci.

Incendie de la rue Natchez.

Nos bureaux et notre entrepôt, Nos 31 et 33, rue Natchez, et tout ce qui y était renfermé, à l'exception des livres et papiers que contenait notre coffre-fort, ont été détruits par le feu, le 16 mars dernier. Le coffre-fort était resté plusieurs heures au milieu des flammes; lorsque nous parvînmes enfin à l'en retirer, il était rouge. Lorsqu'il eut refroidi, les livres et papiers représentant une somme de vingt mille piastres, furent retirés en bon état; les couvertures seules avaient été légèrement endommagées.

Ce fait ne nous laissant plus aucun doute sur la sécurité qu'offrent ces coffres-forts, nous en avons acheté un autre de M. Isaac Bridge, No 37, rue du Magasin, agent pour la vente des COFFRES-FORTS de RICH. Nous le recommandons à bon droit, qui veulent mettre leurs papiers en sûreté. PRICE, WALSH & Co.

Nlle-Orléans, 7 avril 1854.

Incendie de la rue de Chartres.

Les raisons ne nous manquent pas pour recommander les COFFRES-FORTS de RICH, depuis qu'il nous a été donné, le 5 février dernier, de voir l'épreuve qu'ils ont subie. Nous avions acheté, il y a plusieurs années, à M Isaac Bridge. Notre magasin, situé au No 37, rue de Chartres, ainsi que tout notre stock de chapeaux, garnitures, &c, ont été détruits par le feu. Le coffre-fort a été exposé pendant plusieurs heures à un feu ardent et nous l'avons ... à l'intérieur, les billets de banque et les checks, ... en ... que nous avons fait un grand nombre, qui ne s'y trouvait ... ALBERT & TRICOU.

Nouvelle-Orléans, 12 avril 1854.

Il est rare que chaque incendie ne démontre la supériorité de ... de ces coffres-forts qui ne ... un ... de leurs livres et papiers, ... sur tous ...

Le soussigné est le seul Agent, à la Nouvelle-Orléans, pour la vente des coffres-forts améliorés et de serrures de Rich, lequel est ... véritables, ... avec ... Salamander ... Patent de Wilder. ...

ISAAC BRIDGE,

... 37, rue des Magasins

CHARLES ...,

Manufacturier et ... de ...

ET MARCHAND DE

POELES, GRATES, ... DE ...

... rue ...

...