BULLETIN COMMERCIAL.

NOUVELLE-ORLÉANS.

SAMEDI SOIR, 15 JUILLET.

...nouvelles par l'Asie ont produit un bon effet sur le coton. Il s'est traité 5000 balles à des prix ... qualités inférieures.

...	— @ —	Middling Fair	10 @10¼
...	7 @ 7¾	Fair	10¾ @ —
...	— @ —	Fully fair	— @ —
...	7¾ @ 8	Good Fair	— @ —
Midd.	9¼ @ 9¾	Good fine	— @ —

SUCRE ET MÉLASSE.—Rien d'important.

...—Marché calme. De petits lots se vendent ...

...—Ventes 100 sacs $1 30.

...—Ventes 200 sacs à 60 à 64 cts. le boisseau.

...—Le porc mess se détaille à $14 75—graisse et le jambon.

...de 250 boucauts a été vendu à 3 c.

...100 sacs à ...

...—Sterling, 108 @ 109½; ... Traite sur New-York à ... pour cent d'escompte; Checks, ...

MARINE.

Port de la Nouvelle-Orléans.

Expédiés Hier.

...Morgan, Lewices, Galveston
...Millet, Barcelone
...Walton, Brême
...Smith, Havane
...Wrigth, Belize Honduras
...Nelson, Pensacola
...Green, Mobile

Arrivés Samedi.

...Schornbeck, Pensacole
...Stone, Brazos
...Paxton, Pass Sabine

Arrivés Hier.

...Perseverance, Thompson, Brazos Santiago
...Coe, Charleston

...Steamboats, voir la partie anglaise.

Départs des Bateaux à vapeur partant aujourd'hui.

...Geo. Walker	...	8 h A M
...Louise Dannica	...	11 h A M
...Ross Dorsey	...	4 h P M
...Anna Scott, Swon	...	5 h P M
...Dr. Denslow	...	5 h P M
...Hayes, Bracbenburg	...	5 h P M
...Florida, Grant	...	Midi
...Grice	...	11 h A M
...J. Trabue, Tucker	...	5 h P M

Départs des Steamers Transatlantiques.

Départs des États-Unis.

...de Philadelphie pr Liverpool, 22 Juillet
...de New-York pour Liverpool, 22 Juillet.
...New-York pour Liverpool, 29 Juillet.
...New-York pour Liverpool, 5 Août.

Départs d'Europe.

...Havre pour New-York, 5 Juillet.
...pour Boston, 7 Juillet.
...pour New-York, 12 Juillet.
...pour New-York, 15 Juillet.
...Southampton pour New-York, 19 Juillet.
...pour Boston, 22 Juillet.
...de Liverpool pr Philad., 26 Juillet
...pour New-York, 29 Juillet.
...pour New-York, 4 Août.
...pour New-York, 5 Août.

SOURCES DE BLADON,

ÉTAT DE L'ALABAMA.

Les ... de ces délicieuses eaux minérales ... une région saine des forêts de ... à l'ouest de la rivière Tombigbee ... au nord de la Mobile, ont l'honneur ... l'attention des personnes qui quittent ... par plaisir ou pour leur santé ... que les nouvelles bâtisses ... prêtes à recevoir les voyageurs qui ... confort désirable. Les propriétaires ... à faire des sources la résidence ...

...analysées par le professeur Bumstead ... de l'Alabama; elles contiennent:

—Dans une pinte de vin—

...	4,073 pouces cubes
... (traces)	
...	0.9625
...	4.1112
...	0.3437
...	0.1706
...	0.0300
...	0.0019
...	0.2631
...	0.0012
...	0.0750
...	0.0400
	6.0602

...professeur Brumby, ces eaux minérales ... à quelques-unes des meilleures ... d'Europe, telles que Seltzer, Spa, Pouges ... Elles doivent conséquemment ... plusieurs maladies, de très heureux ... opinion est confirmée par les cures ... qui ont été effectuées l'été dernier.

...temps des voitures et des chevaux ... les voyageurs de la rivière aux ... et pour l'usage des pensionnaires.

CONNOR & WOOTEN, propriétaires

...propriétaires ajoutent le certificat suivant ... médecins ... ayant analysé les eaux connues sous le nom de *Les sources de Bladon*, ... dans l'État ... avec plaisir de leurs vertus ... dans les cas de ... chronique ... rhumatisme ... urinaire et de névralgie ...

P. A. LAMBERT, D. M. P.
W. RUSHTON, D. M. P.
AD. PECQUET, D. M. P.
I. ALPUENTE, D. M. P.
JH. ROUANET, D. M. P.

...15 mai 1852 — 17 mai—

HORATIO D. HEWITT,

Magasin de Pianos et de Musique—No 39, rue du Camp, Nelle-Orléans.

Appelle respectueusement l'attention du public ... grand assortiment de MUSIQUE et INSTRUMENTS DE MUSIQUE ... de PIANOS ... A. STODARD & Co. de New-York ... DEMI PIANOS A QUEUE, PICCOLOS ... INSTRUMENTS DE MUSIQUE ... GUITARES ... WILLIAM HALL & SON ... ESPAGNOLES ... INSTRUMENTS DE MUSIQUE ...

HORATIO D. HEWITT, 39 rue du Camp, N.-O.

PIANOS ! PIANOS !

PH. P. WERLEIN, No 5 & 7, rue du Camp. ... T. Gilbert & Co. ... Hallet & Cumston, Boston; Wm Nunns & Co. ... Haven & H. Worcester & Co. ... Pleyel & Cie.

...CAHIERS DE MUSIQUE est le plus complet ... du Sud ...

...Harpes, Accordéons, Guitares ...

PIANOS A LOUER:

...toutes sortes d'instruments accordés et réparés.

PH. P. WERLEIN, 5 & 7, rue du Camp.

...PH. P. WERLEIN

PIANOS AMÉLIORÉS.

MARTIN SCHNEIDER,

No 99, RUE ROYALE, EN FACE DE LA BANQUE DE LA LOUISIANE,

Annonce respectueusement au public qu'il vient de recevoir de MM. I. Pleyel & Co, de Paris, un ... de PIANOS DROITS ...

M. SCHNEIDER se charge de remplir fidèlement ... d'instruments de musique ...

...27déc—3ps

AGENCE D'ASSURANCE.

C. C. LATHROP, Agent, 96 rue du Camp.

...Chs F. De Armas, Agent 178, rue Royale.

COMPAGNIE D'ASSURANCE DU GRANIT DE NEW-YORK—Capital $250,000

COMPAGNIE D'ASSURANCE—RIVIÈRE DE L'HUDSON, New-York—Capital $300,000

COMPAGNIE DE NEW YORK D'ASSURANCE SUR LA VIE ...—Capital $600,000.

COMPAGNIE D'ASSURANCE—ETNA D'HARTFORD—Capital $ 50,000

...assurances sur la vie, les ... s'adresser à

C. C. LATHROP, Agent 96 rue du Camp.

CHS F. DE ARMAS, 178 rue Royale.

2000 PANIERS anisette fine, surfine et superfine;

...liqueurs fine, surfine et superfine.
do cuiguolet d'Angers.
do marasquin surfin et superfin.
do curaçao surfin et superfin.
do do blanc superfin.
do absinthe E. P. et Y. & L. importation
do do Berthoud fils, do.
do kirschenwasser do.
do absinthe E. P. et Y. & L. imitation.
do vin muscat de Frontignan, marque L. Bouty fils & Co.
do cerises à l'eau de vie, marque Pl. Clermont & Co.
do Fruits do do assortis de do.
...pour familles, de diverses marques,
...demi barriques, pour familles,
...de diverses marques, brandies, gin de Hollande ...
...fine et surfine, vins de Madère, Bitter, Pep...

BARAN & JOURDAN, No 45 Vieille Levée

Livres! Livres! Livres!

L'ASSORTIMENT le plus complet et le plus varié ... écrits en différentes langues, et les ... grammaires et dictionnaires anglais, espagnols, allemands, se trouve à la

Librairie Franklin,

...St Pierre, en face de la Place Jackson.

...d'ouvrages anglais, comprenant ... livres pour les collèges et les ... publications à bon marché, etc., nouveautés ...

...prix raisonnables, des ouvrages de ...

...qui désirent acheter des GRAVURES ... LITHOGRAPHIES magnifiques sont priés de ... LIBRAIRIE FRANKLIN avant d'aller ...

Livres en blanc et fournitures de bureaux.

...grand nombre d'autres articles à des prix ...

...imprime en anglais, français et allemand ... pamphlets, etc., promptement et ... ordres sont reçus à la Librairie Franklin ...

JOSEPH COHN, propriétaire

P...pipes allemandes, en débarquement du navire Neptune, à vendre par

A. M. BARLOW & Co., 18, rue du Canal.

PISTOLETS & CARABINES DE SALON DITS MONTE CHRISTO.

REÇU par les derniers arrivages du Havre, un assortiment de pistolets de salon de FLOBERT, ... armes éprouvées, depuis $10 jusqu'à $18.

Aussi deux carabines même système.

Constamment en magasin un assortiment considérable de capsules-cartouches à balles, petites et grosses ...

Capsules-cartouches à petit plomb, Potin et gros calibre.

Les armes ci-dessus sont entièrement garanties, ainsi que les capsules.

La vente chez LION & PINSARD (seuls dépositaires des armes de Flobert, inventeur breveté), 66 & 68, rue Royale, encoignure Bienville. 20 juin

PRÉSERVATIF DU CHOLÉRA.

PLAQUES GALVANIQUES chez C. DUHAMEL, Opticien, 86, rue de Chartres.

31 mai

VACCIN FLUIDE, FRAIS—Garanti pur. On peut s'en procurer constamment à la pharmacie de SYMES, coin Canal et Carondelet. 15mai

---

M. DESANNEAU, Docteur en Médecine et en Chirurgie, Membre de la classe des Sciences de Paris.

A L'HONNEUR de faire savoir aux citoyens de cette ville qu'il est RUE ROYALE, No ..., entre St-Louis et Toulouse.

Reçu docteur après sept années d'études et en interne de l'Hôtel-Dieu de Paris, ayant acquis une grande expérience ... les maladies en général ... Nouvelle-Orléans ...

Consultations: Tous les jours de midi, à 2 heures. 4mai—3m.

J. E. AVEQUIN,

Chimiste, analyste, essayeur sur tous métaux, sur toutes espèces minérales d'où tous les métaux connus sont extraits, et généralement sur tous les corps de la nature connus en chimie.

Il ne se borne pas à annoncer les substances, les matières et les corps qu'il trouve dans les analyses qui lui sont confiées; il les fait voir, il les fait juger; il ne veut laisser aucun doute dans l'esprit des personnes qui lui accordent leur confiance.

Il donne les moyens d'extraction de tous les corps simples, de leurs sels, de leurs combinaisons diverses, ou de leurs oxides employés dans les arts.

Il indique les proportions de métal ou d'oxides que l'on peut extraire de tous les minerais connus.

Il fait l'analyse des eaux minérales, de quelque nature qu'elles soient.

Possédant de longues recherches sur la canne à sucre, sur le sucre, sur sa fabrication, sur les appareils nouveaux de toutes formes, sur leurs avantages ou leurs défauts, il peut répondre à l'instant à toutes les questions écrites ou verbales qui lui seront faites sur ce sujet.

Il donne toujours certificat de l'analyse, des essais ou des recherches qu'il fait.

Ses prix sont basés sur l'importance dutra...

Il ne reçoit que les lettres affranchies.

A son laboratoire, rue du Quartier, 206, Nouvelle-Orléans. 14 juillet—1an

BAINS SULFUREUX DE VAPEUR SECHE ET FUMIGATIONS.

DEPUIS qu'on a recours aux Bains de Vapeur sèche et aux Fumigations aromatiques pour la guérison des maladies cutanées, douleurs rhumatismales, névralgies, catarrhes chroniques, paralysies, scrofules, engorgement des glandes du sein, des ganglions lymphatiques, des articulations, &c, on éprouve le besoin d'appareils appropriés à l'application de ce traitement spécial.

Le soussigné, après vingt années d'expérience, vient de perfectionner l'Appareil Fumigatoire de manière à graduer l'énergie de ce procédé curatif, et à le proportionner à l'intensité du mal ainsi qu'au tempérament du malade.

Comme plusieurs personnes se sont arrogé la vente de poudre de riz, le soussigné se voit contraint de déclarer au public qu'il maintiendra tous les droits de sa patente.

MM. les Médecins sont invités à visiter l'Établissement, où se trouve aussi la Fabrique de Parfumerie.

Rue St Louis, No 283, entre les rues Villeré et Robertson.

F. MAURERRET.

A. STURZENEGGER & ETERNOD

No 47, rue de Chartres, entre Bienville et Douane,

ONT reçu par les arrivages récents du Havre, et vendront, comme d'habitude, aux plus bas prix du marché:

Rubans Gros de Naples, satin uni et taffetas façonné;
Barége haute nouveauté; do pour voiles;
Gros du Rhin noir, satin de Chine, Gros lustriné;
Gros de Naples façonné noir, et soie riche en couleurs, de toutes qualités et largeurs;
Fleurs artificielles, guirlandes, couronnes, montures, etc.
Eventails en tous genres;
Gants et mitaines filet, et gants de soie pour dames;
Un riche assortiment de broderies, comme: Mouchoirs batiste, écharpes, manteléts, manches, cols, chemisettes, pèlerines, robes mousseline pour mariées,
Ombrelles haute nouveauté;
Piqués pour gilets, à très jolis dessins;
Chemises de toile brodées,
do do coton, blanches et en couleurs;
Chemises de coton devants en toile;
Drap noir et en couleurs;
Cravates de soie noire et fantaisie;
do jaconat à bandes et carrées;
Rideaux brodés en tulle et mousseline;
Mousseline unie de toutes qualités;
Mousseline damassée, à ramages, à carreaux, et mousseline à carreaux simples, 24 yardes;
Mousseline brodée, à pois, à ramages et à bouquet;
Mousseline à la Jacquard, pour rideaux;
Mousseline imprimée, en jolis dessins;
Galons de soie, bretelles, cotonnade tablette, et un grand assortiment d'autres articles convenables pour ce marché. 28 mars

BOTTES, SOULIERS ET BRODEQUINS.—En magasin un approvisionnement complet des articles ci-dessus, comprenant 2000 caisses de bonnes marchandises de printemps, à vendre par G. W. DUNBAR, 13 mars—v & c 5, rue des Magasins.

CHAPEAUX D'ÉTÉ.—En débarquement des navires Clifton et Vicksburg, un assortiment complet de chapeaux Leghorn, Panama, chapeaux de paille pour hommes et enfants, ainsi que des chapeaux de Campêche et diverses qualités, à vendre par G. W. DUNBAR, 13 mars—v&c 5, rue des Magasins.

CHAPEAUX.—Un assortiment complet de chapeaux de soie ... de toutre, bonnets de laine, chapeaux souples à large bord, à vendre par G. W. DUNBAR, 13mars—a &c 5, rue des Magasins

DIVERS—500 douzaines balais de qualités assorties, 150 douzaines baquets peints,
100 barils pointes, 50 do en cèdre peint,
300 caisses de pipes,
300 doz. moutarde fine et superfine du Kentuck,
100 caisses biscuits,
400 grosses allumettes chimiques de Lecoult,
150 rouleaux cordes ...
... caisses sucre de plomb,
50 ... de Mason, bout. assorties,
800 rames papier enveloppe, dimensions assorties. En magasin et à vendre par H. M. BARLOW & Co 18, Canal

JAMBONS—200 tierçons et boucauts jambons de Duffield et de Stagg et Hays, en sacs blancs, et jambons du Wabash, à vendre par P. COOK & Co, 40, rue Poydras

92 caisses fruits au jus assortis, de la marque célèbre de Trysoudeau, 3,400 caisses bon vin pour famille, à vendre par FOS. DE FUENTES & Co., 22, Vieille-Levée

Aux lithographes et aux fabricants de cigares—4 caisses de papier différentes couleurs, grandeur éléphant, en magasin et à vendre par ANT. COSTA, rue de la Douane

AGENCE DE VINS INDIGÈNES,

DE LONGWORTH & ZIMMERMAN,

No 15, rue Thoupitoulas, Nouvelle-Orléans.

CATAWBA ou vin blanc;
Vin doux, dit vin de Dames
Vin de Catawba mousseux;
Aussi—Eau-de-vie de Catawba, qui rivalise le cognac français, constamment en magasin, et à vendre par VOORHIES, GRIGGS & Co., Agents.

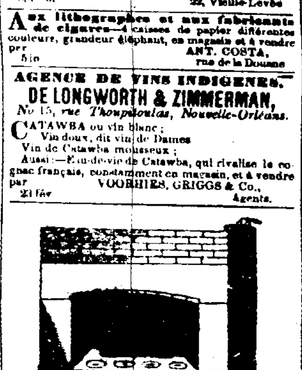

CUISINE EN FER DE WEST

Améliorée et brevetée à New-York.

Pompes.—Appareils pour les Bains et les Cuisines.

JOHN McCARTY, plombier, No 134, rue du Camp Nlle Orléans, vient de recevoir un grand assortiment de robinets en cuivre de différentes grandeurs, pompes de force, pompes à bière, &c, &c; ustensiles de cuisines tubes à bains, installations de bains & douches. Réparations et posage de tuyaux de plomb ainsi que toute autre espèce d'ouvrage dans sa ligne pour navires et bateaux à vapeur faites en peu de temps; tous les ordres seront remplis dans le plus bref délai à des PRIX MODÉRÉS. 15sept

VINS BLANCS—175 barils vin blanc; 300 caisses do; 40 demi barriques vin blanc supérieur; 10 barriques do do; en magasin et à vendre par CHARLES CAVAROC, 21 mai—1m 30, rue Bienville.

VINS—Vin rouge en barriques, St Estèphe, Cantenac, Montferrand,
Vin blanc en barils Haut Sauterne,
do en caisses do qualité supérieure,
Vin rouge do différents crûs, à vendre par B. TALAMON, 181, rue Royale. 12ja

EAUX DE VIE—Henry Sutton, 1811 et 1800; Martellon, 1re preuve, d'ancienne importation, M Daniel, 1re preuve, d'ancienne preuve, à vendre par B. TALAMON, 181, rue Royale. 12ja

BOUTEILLES et demi-bouteilles vides, à vendre par B. TALAMON, 181, rue Royale. 12jn

DAMEJEANNES de 1, 2, 3 et 5 gallons, à vendre par B. TALAMON, 181, rue Royale. 12ja

MOUTARDE FRANÇAISE, de la marque Louit Frères, à vendre par B. TALAMON, 181, rue Royale. 12ja

LIQUEURS DU PAYS—En débarquement:
20 barils eau de vie, 1ère preuve.
30 do do pur de New-York.
20 do genièvre do do.
20 do whiskey Monongahela.
Le tout triplement distillé
A vendre par A. DELAMARE, 17 déc No 9 rue Bienville

DÉPÔT DE PAPIER ET FOURNITURES DE BUREAU,

No. 57, RUE DU CAMP.

Papier et Fournitures de Bureau de toutes espèces.

Papier à écrire, à imprimer et papier de Livres, Cartes à Jouer, Cartes d'imprimeurs et encre à imprimer.

REGISTRES DE TOUTES ESPÈCES,

ET UN ASSORTIMENT GÉNÉRAL DE

FOURNITURES DE BUREAU,

D'importation et du pays, propre à toutes les branches du Commerce.

HENRY L. POTTER, No. 57, rue du Camp. 26fév—1an

AUX PLANTEURS ET TONNELIERS.

Barils pour mélasse.

BARILS POUR MÉLASSE.

Les soussignés sont prêts à vendre aux planteurs et aux tonneliers des machines patentées pour préparer les douves et pleinement garanties. La diminution du travail et par conséquent la réduction du coût de la manufacture des barils de mélasse et des boucauts de sucre, résultant de cette découverte utile et très simple, ont été clairement prouvées sur la plantation de M. Caliste Villeré.

On peut voir fonctionner la machine en s'adressant à CAMPBELL & RICKARBY, 68 rue Gravier

Ou sur les lieux, à la manufacture de douves de M. Charles Lafon, au coin des rues Celeste et Levée, premier district. 18 avril—1an

C. DUHAMEL, Opticien, 86, rue de Chartres,

Entre Chartres & Bienville.

INVITE les personnes dont la vue est défectueuse, à venir le consulter. Il a toujours en main le plus grand assortiment possible de verres de lunettes de toutes sortes ...

Lorgnons simples et doubles, or, argent, &c.
Pince-nez de toutes sortes ...
Lorgnettes jumelles pour le théâtre ...
Longues-vues pour la marine, ...
Télescopes ...
Microscopes de toutes grandeurs, depuis 50jusqu'à $400.
Fantasmagories et lanternes magiques.
Baromètres de marine et d'appartements.
Thermomètres ...
Compas, Équerres et autres instruments de ...
Boîtes de compas pour les ingénieurs et les dessinateurs.
...
Niveaux, Cercles répétiteurs, &c, et tous les articles concernant l'optique, les mathématiques, la physique, &c. 17fév

---

SOURCES DE VICHY,

DE L'ALABAMA,

QUATORZE SOURCES,

COMTÉ DE CHACTAW,

A 28 MILLES des sources de BLADON.

2 sources alcalines de Vichy,
2 sources sulfureuses,
Et une source ferrugineuse,
Toutes au même établissement.

L'ANALYSE de ces cinq sources par excellence a été faite avec le plus grand soin ... par J. E. Avequin, chimiste à la Nlle-Orléans.

Ces cinq sources minéralisent les plus riches de toutes celles qui ont été examinées en analysées jusqu'à ce jour dans les États de la Louisiane, du Mississipi et de l'Alabama; ... le prouve la plus évidente.

A la suite de ce pamphlet, ... l'analyse de ces cinq sources, le lecteur trouvera une attestation signée par 22 docteurs médecins de la Nlle-Orléans et de Mobile sur les propriétés de ces eaux.

Pour inspirer une entière confiance aux personnes qui pourront avoir besoin d'aller prendre ces eaux, nous reproduisons ici les noms des docteurs qui ont signé cette attestation en faveur de sources de Ch. Calhoun.

J Bougnot, D. M. P.	A. Lambert, D. M. P.
James Jones, M. D.	I. Labatut, D. M. P.
H Dours, D. M. P.	J H Lewis, D. M. P.
Beaton, D. M. P.	C. de Valcourt, D. M. P.
Ph. Alfonsi, M. D.	A. Mercier, D. M. P.
Charles Turpin, D. M. P.	Chs. Delery, D. M. P.
A. Pecquet, D. M. P.	Ch. Faget, D. M. P.
S. Martin, D. M. P.	F Trinon, D. M. P.
V Fortineau, D. M. P.	E. Martin, D. M. P.
A Lousat, D. M. P.	R. Marmillon, D. M. P.
Joseph Martin, D. M. P.	D. Théry, D. M. P.

Avec un certificat du Dr J. C. Nott, de Mobile, attestant la richesse et les propriétés de ces eaux.

La saison pour prendre ces eaux étant des plus favorables en ce moment, la vaste et splendide établissement de Ch. Calhoun est maintenant ouvert, et prêt à recevoir les personnes qui voudront bien l'honorer de leur visite. 9 mai—

Analyse des Sources de Vichy, de l'Alabama.

Le pint anglais, ou la 8ème partie du gallon des États-Unis, renferme les sels suivants:

Acide carbonique en léger excès.

	Grains de Troy.
Bi-carbonate de Soude	8.175
Bi-carbonate de chaux, de magnésie	0.811
Silicate de Soude	0.198
Sulfate de soude de manganèse	0.307
Chlorure de Sodium	0.587
Silicate d'Alumine, indices	
Iodure de Sodium, indices	
Phosphore combiné	0.175
Bi-carbonate de fer	0.046
Matières organiques	0.385
	10.600

Un gallon de cette eau renferme 80 grains des sels ci-dessus. 16mai

Compagnie d'Assurance mutuelle de la Louisiane.

CHARLES BRIGGS, PRÉSIDENT.
ANTOINE CARRIÈRE, Vice-Président
H. P. JANVIER, secrétaire

Bureau de Commissaires.

Christian Roselius,	H A Fostick,
Augustus Reichard,	E Ganucheau,
E H Skemesy,	J H Oglesby,
John Thornhill,	A Lecourt,
Paulin Martin,	W A Violett,
J Mitevage,	Joseph Lomaire,
P J De Silva,	S S Greve,
John J Hansman,	C Perry,
H J Voss,	J C Shannon,
S Plasson	Edwd Hyman,
M Pilcher,	F W Kirchhoff,
P Fabre,	W C Templeton,
R Brugier,	P A Hébrard,
Theo. Mille,	John Fox,
Frank Williams,	Antonio Costa
P J Michon,	D R Logan

Capital souscrit........$300,000

Cette Compagnie, dont le principe est de remettre aux personnes qui y font assurer leurs propriétés le montant des bénéfices de l'année, est prête à assurer, aux conditions les plus avantageuses, les polices d'assurance contre les risques de la mer, des fleuves et de l'incendie. Le bureau est situé au No 96, RUE DU CAMP. Les personnes qui désirent faire assurer leurs biens, auront en tout temps accès en portefeuille renfermant les billets de souscription. 14 mars

Compagnie d'Assurance mutuelle des Négociants

Bureau: No 103, rue du Canal.

DIRECTEURS:

Wm Vogel,	P. Poutz,
Logan McKnight,	M. Coddy,
G. Miltenberger,	J. A. Braud,
S. O. Vignaud,	P. Maspero,
B. P. Voorhies,	O. Gaillard,
John Pemberton.	

CETTE Compagnie, qui a été organisée sur le principe d'assurance mutuelle, sera prête, le 1er juin prochain, à émettre des polices d'assurance contre les risques de la mer, des fleuves et de l'incendie.

Bureau de la Compagnie d'Assurance mutuelle des Négociants.

Nlle-Orléans, 18 mai 1854.

A une assemblée des Directeurs de cette Compagnie, M. John Pemberton a été élu président et M. A. Schreiber secrétaire. 19 mai

Magnétisme.

Mme ALLUARD, SOMNAMBULE d'une lucidité reconnue,

Spécialement pour les maladies,

A l'honneur de prévenir le public qu'elle donne chez elle, RUE BOURBON, 335, entre Ursulines et Hôpital, et en ville, des Consultations sur toutes les maladies, de 10 heures à 3 heures.

M. Alluard garantit qu'il est le seul professeur de magnétisme qui possède, jusqu'à ce jour, un phénomène développé à un si haut degré; il offre de le démontrer en séance publique le mardi et le samedi de chaque semaine, à son domicile, à 7 heures du soir, dans une séance de

VISION.

Malgré l'occlusion la plus parfaite des yeux, la somnambule nommera, à distance, tout ce qui lui sera présenté.

Le mercredi et le vendredi, séance spéciale pour les personnes de couleur.

PRIX D'ENTRÉE: 50 cts.

M. Alluard reçoit tous les jours de 10 heures à 3 heures, excepté le dimanche. 11—1a, 4pa

COMPAGNIE D'ASSURANCE MUTUELLE DU CRESCENT.

CONFORMÉMENT aux réquisitions de sa charte, la Compagnie soumet le tableau suivant:

Montant des primes reçues pour l'année finissant le 12 juillet 1853	$222,807 50
Montant des primes sur les assurances non expirées, finissant le 12 juillet 1852	106,106 15
Montant total des primes de l'année finissant le 12 juillet 1853	$328,913 7
SAVOIR:	
Primes sur l'incendie	$274,445 59
Primes sur la marine	24,767 25
Primes sur les rivières	23,839
Primes sur la vie	9,663 96
	$328,913 72
Primes à déduire sur assurances non expirées	138,945 23
Primes remboursées	18,167 96
	$157,113
Primes gagnées pour l'année finissant le 12 juillet 1853	$171,800 46
Pertes payées pendant la même période, savoir:	
Pertes sur les incendies	$183,347 63
Pertes sur la marine	153,754 91
Pertes sur les rivières	117,467 52
Pertes sur la vie, polices acheteés	985 75
	$454,255 81
Assurances renouvelées, etc, sous les intérêts, escomptes	4,866 16
	449,121 07
Profits nets pendant l'année finissant le 12 juillet 1853	$282,679 39

La Compagnie possède l'actif suivant:

Investi dans des bons et hypothèques sur des propriétés valant double du montant prêté	$37,329 70
Billets pour primes à recevoir	385,928 87
Investi dans des propriétés foncières estimées	76,000
Montant dû sur les primes et en collection	25,666 45
Balance en caisse	225,635 16
Total	$676,183 11

État de la Louisiane—Paroisse d'Orléans, ville de la Nouvelle-Orléans—Qu'il soit connu, que le 30 juillet 1853, devant moi soussigné, juge de paix dûment et pour la ville de la Nlle-Orléans, a personnellement comparu Charles J. Mansoni, secrétaire de la Compagnie d'Assurance Mutuelle du Crescent de la Nouvelle-Orléans, lequel ... déclare que le tableau qui précède est exact et est une copie correcte des livres de la Compagnie.

(Signé) CHS J. MANSONI, secrétaire.

Fait et assermenté par devant moi, ce 30 juillet 1853.

(Signé) C. RICHARDSON,

5me Juge de Paix de la paroisse d'Orléans.

La direction a résolu de payer à partir du 8 août prochain, un intérêt de six pour cent comptant sur les certificats de gains pendant les années 1850, 1851 et 1852 aux détenteurs des dits certificats ou à leurs représentants légaux.

La Direction a également déclaré un dividende de "Trente-cinq pour cent" bénéfice net sur les primes de la Compagnie pendant l'année se terminant le 12 juillet 1853. Des certificats seront émis pour le bénéfice net à partir du deuxième lundi de septembre prochain.

(Signé) THOMAS A. ADAMS, Président.
MOSES GREENWOOD, vice-président.

C. J. MANSONI, Secrétaire.

—ADMINISTRATEURS.—

H M Wright,	Wm P Converse,	J A Barelli,
David Hadden,	Samuel Bell,	M O H Norton,
J W Zacharie,	George Jonas,	Louis De Saulles
N. R. W. Mill,	J Bernard,	F Puig y Puig,
Wm Fellowes,	P Simon,	C J Mecker,
R S Bassner,	C T Buddecke,	J W Stanton,
Fh. Camerden,	J. U. Payne,	John D Bein,
G S Hawkins,	W F Vredenburgh	J W Carroll,
J G Stone,	Saml. H Kennedy	Magin Puig,
W G Robinson,	Z Taylor,	Wm. Vogel,
Michel Heine,	T. C. B. Yulle	

Dr. P. BLANCHARD,

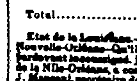

Chirurgien-dentiste, a l'honneur d'informer le public qu'il est de retour à la Nouvelle-Orléans et qu'il vient d'ouvrir son cabinet, rue Royale, No 164, au premier, entre les rues Conti et St-Louis, vis-à-vis Banque de l'État de la Louisiane. 2juin

VIEUX PORTO—10 quarts vieux Porto, en magasin, à vendre par A. COUTIN, 36, rue Bienville.

FROST & Co.,

Rue des Magasins, No 10. Nlle-Orléans

OFFRENT EN VENTE

BOTTES, CHAPEAUX, SOULIERS.

Convenables pour le commerce de la campagne en général et pour l'usage des plantations. 13juil—1lj

G. LAVIE,

No 5, rue St Charles entre Canal et Commune,

En déballage,

Deux caisses CHOCOLATS A LA CRÈME pour soirées, en boîtes assorties.

Prix très modérés.

EN débarquement du navire Panthère, de Boston, 130 caisses savon de Winchester, à vendre par QUEYROUZE & LANGSDORFF, 13 et 15, rue St-Louis

Coutellerie nouvelle.

REÇU directement des manufactures anglaises un grand assortiment de couteaux Rodgers, de table et autres, ainsi que les célèbres rasoirs de W. & S. Butcher, à l'usage des barbiers. Les personnes ... les familles ... de couteaux ... à dessert, à découper, à venir examiner ces articles, qui seront offerts à bon marché.

URIAH A. POLLARD & Co., 17 mai 76, rue Canal, près Chartres

A. HERNANDEZ,

RUE ROYALE No 132,

AU-DESSOUS DE L'HÔTEL SAINT LOUIS,

et rue St-Charles, No 26, au-dessous de l'Hôtel Verandah,

A L'HONNEUR de prévenir ses nombreux amis et le public en général que, par les derniers arrivages de l'île de Cuba, il reçoit les meilleures et plus fines marques de Cigares et Cigarettes de la Havane ...

[illegible]

VENTE DE LINGERIE AU PRIX COUTANT.

ADOLPHE ...

A L'HONNEUR d'informer les dames qu'il vendra ... au prix coûtant ...

[illegible] 27 mai

AVIS JUDICIAIRES.

ÉTAT DE LA LOUISIANE—Cour ... [illegible]

Jugement rendu le ... juin 1854.

Jugement signé le ... juin 1854.

(Signé) H. M. REYNOLDS, Juge.

En foi de quoi j'ai apposé ma signature et le sceau de la dite Cour, dans la ville de la Nouvelle-Orléans, ce 1er juillet, dans l'année de Notre Seigneur mil huit cent cinquante-quatre et la soixante-dix-huitième année de l'indépendance des États-Unis.

[L. S.] JAS. B. MUNTAGH, Député greffier

3 juil—3oct10

ÉTAT DE LA LOUISIANE.

CINQUIÈME Cour de District de la Nouvelle-Orléans—Théodore O. Stark, receveur de la Compagnie de chemin de fer et de Banque de l'Atchafalaya vs. Barbe, Walt & Co, et al., actionnaires, etc.— ... Avis est par le présent donné aux créanciers de la susdite institution et à toutes autres personnes que, ... d'avoir à déduire ... présent avis, les raisons pour lesquelles le second tableau de distribution présenté par Théodore O. Stark, receveur, ... ne serait pas approuvé et homologué et les fonds entre ses mains répartis conformément au dit tableau.

Par ordre de la Cour, ce 11 juillet 1854.

J. O. CHALON, Député Greffier

10juil—3oct10

B. MAUPASSANT & Co.,

SUCCESSEURS DE

S. HASTERMAN & Co.

25 RUE CONDÉ, entre Ste-ANNE et DUMAINE. 25

Magasin d'articles de ménage,

Et manufacture d'ouvrages en ferblanc en tous genres.

[illegible]

JULES BOULENGER,

100, Rue de Chartres, (au premier.)

REÇU par le navire Olivia, du Havre, et à vendre par le soussigné:

Une caisse rubans gros de Naples broché No 9, 12 et 16
do do do écossais No 4 pr garniture de robe;
do do do satin uni du No 1 à 12;
do do do taffetas noir No 2 à 12.

J. BOULENGER.

ARTICLES DE PÊCHE.

Avis aux Pêcheurs.

LES soussignés viennent de recevoir un assortiment considérable d'articles de pêche à la ligne. Entre autres:

100 milliers hameçons de Limerick de tous les Nos
50 do do de Kirby do
Ringed Limerick fish hooks
Limerick Trout hooks Flatted.
100 douzaines Mouches artificielles.
100 douz. hameçons montés, crin, argent et cuivre.
10 do Cannes à pêche assorties.
50 do Bouchons flottants.
10 do Roues de toutes grandeurs.
Un grand choix de Lignes soie unie et tordue.
do do do chanvre.
do do do fil, soie et coton.
25 grosses de plomb de toutes grosseurs.
6 do Hameçons Yankee Doodle.

Et en général tous les articles nécessaires à la pêche à la ligne.

Ces objets seront vendus au détail à des prix très bas. LION & PINSARD, 25av 66 & 68, rue Royale, encoignure Bienville

CHAMPAGNE

De la veuve Cliquot Ponsardin.

FOS. DE FUENTES & Co., 22, Vieille Levée

U. A. POLLARD. C. W. POLLARD. ALF. ROUSSET

URIAH A. POLLARD & Co., No. 76, rue du Canal, entre Chartres et Levée,

NOUVELLE-ORLÉANS.

IMPORTATEURS DE QUINCAILLERIE,

Parfumerie, Brosserie, Jouets, Peignes, Articles de Fantaisie.

Les marchands de la Ville et de la Campagne sont invités à venir examiner leur assortiment, avant de faire leurs achats. 29nov—1an camp

DÉPÔT DE DRAP DE BILLARD

Des premières Fabriques Françaises.

P. LEVERRIER, rue de Carondelet, 70, entre Bienville et Conti, informe ses amis et le public qu'il vient de recevoir par différents navires du Havre, un grand assortiment de drap pour billard, et que, d'après un arrangement fait avec les fabricants, il recevra des envois successifs qui maintiendront son magasin au plus grand complet ...

PAUL JUGE FILS & Co.,

IMPORTATEURS DE VINS, EAUX-DE-VIE, HUILE D'OLIVE, ETC.,

ET MARCHANDS COMMISSIONNAIRES.

21 fév 27 rue St-Louis

JUS de fraise—2 douz. préparé ... expressément pour les marchands de glaces à la place, ... en magasin et à vendre par SOSTHÈNE THOMAS, 6juillet 9, Gravier

MORUE—300 caisses morue fraîche, en débarquement du navire Suffolk, et à vendre par J H MARKS & Co., 6 juil 76 rue des Magasins

MAQUEREAUX No 3 FRAIS—75 barils en débarquement du navire Suffolk, à vendre par J H MARKS & Co., 6 juil 76 rue des Magasins

SAVON—250 caisses savon Winchester No 1, en débarquement du navire Suffolk, à vendre par J H MARKS & Co., 6 juil 76 rue des Magasins

SUCRE—300 caisses sucre raffiné, en poudre et en pains, en débarquement du brick Aldbone, à vendre par J H MARKS & Co., 6 juil 76 rue des Magasins

THÉ POUCHONG—250 demi-boîtes ..., à vendre par J H MARKS & Co., 6 juil 76 rue des Magasins

AMANDES—30 sacs amandes à coque tendre, à vendre par J H MARKS & Co., 6 juil 76 rue des Magasins

WHISKEY ROSE—100 barils whiskey rose de Boyle, en magasin et à vendre par W. F. VREDENBURGH & Co., 6juil No 29, Vieille Levée

CHANDELLES—150 caisses chandelles blanc de baleine ... en magasin et à vendre par W. F. VREDENBURGH & Co., 6juil No 29, Vieille Levée

ALCOOL—40 barils, 95 degrés, de Boyle, à vendre par W. F. VREDENBURGH & Co., 6juil No 29, Vieille Levée

BI-CARBE DE SOUDE—400 barillets bi-carbe de soude anglais, 1re qualité, à vendre par W. F. VREDENBURGH & Co., 6juil No 29, Vieille Levée

EN magasin et à vendre par le soussigné—125 caisses fruits assortis à l'eau de vie, 75 dito abricots 25 dito cerises. PAUL LACROIX, 4 juil 13, rue Toulouse

A VENDRE par le soussigné—300 paniers de bœuf, ... salés. Le soussigné informe le public en général qu'il aura constamment des paniers ... PAUL LACROIX, 4juil 13, rue Toulouse

PAPIER pour enveloppes—400 rames de dimensions assorties, ... à vendre par H. M. BARLOW & Co 4 juillet 18, rue du Canal

BALAIS—250 douzaines de grandeurs assorties, en débarquement et à vendre par H. M. BARLOW, 18, rue du Canal 4 juil

SAVON—200 caisses savon de Winchester, No 1, à vendre par JOS. H. MARKS & Co., 2 ja 76 et 78 rue des Magasins

EN magasin—200 barriques vin blanc supérieur, 300 barriques vin rouge 1853, à vendre par THOMAS PINET & Co, 29, rue Conti 15 ja

INDIGO—6 surons indigo de Guatemala, à vendre par LABORDE & XIQUES, 3ja 37, rue de la Commune

CIGARES de la Havane marques extra:—

20,000 Londres Carvajal, 1re, 2me et 3me.
20,000 " Flor de Cabanas, 1re, 2me et 3me,
20,000 " Montero et Beltane, 1re
15,000 " Cabaña, 1re, 1me et 2me
15,000 " Perfeccion, 1re
15,000 " Intermedial, 1re et 2me,
15,000 Cazadores Indianos, Concsulo, 1re.
15,000 " Intendad, 1ère et 2me,
15,000 " Perfeccion, 1ère
10,000 Reg. de Londres, Perfeccion, 1re,
10,000 Conchas Montero, 4or,
10,000 " Sultana, 4or
20,000 Med. Reg. El Sol, 1re et 2me

Reçus en magasin et à vendre par D BORNIO Jr 21 mai 34, rue Gravier

EN débarquement du navire Monmouth:
100 caisses absinthe,
40 caisses kirsch,
4 tonneaux fromage de Gruyère, marque Yerdin & Lecoultre, à vendre par SOSTHÈNE THOMAS, 9 rue Gravier 26 ja

MARCHANDISES convenables pour les marché mexicains:
35,000 pièces coton, impériales, 36 pouces, 40 yards,
1,000 do calicots, 28, 34 yards,
2,000 do listados de coton 24 et 48 varas,
500 doua. mouchoirs de coton, Verones,
200 do foulards do Indigo,
5 caisses coutil do de couleur,
A vendre chez H. DE GOER & RIFFLARD, 19avril 26, rue de la Douane.

VINS DE MARSEILLE—
20 barriques vin rouge Bedfort.
A vendre par NUMA LACOSTE, 7ja 147, rue Royale

LAINAGE! LAINAGE!

REÇU par le steamer El Dorado et les navires Atlantic, Miss Rebecca, Coosa, de New York, et Warbooburg, du Havre.

[illegible]

LINGERIE! LINGERIE!

18, VIEUX ... rue St-Charles, 18.

DE L'IMPORTATION récente, par les navires ... un assortiment complet de ...

[illegible]

30 barriques vin ... [illegible]

CONSULAT DE FRANCE.

AVIS MENSUEL—JUILLET 1854.

SONT invités à se présenter à la Chancellerie, pour affaires les concernant ...

Aymés, Mme	Le Hiêtre, Jean Barthé
...	...
Bergès, ingénieur	Malbiane, Pierre
...	Mayer, Mme
Gravenstein, Auguste	Pétrin, Vve Mme
...	Raymond, François
...	Brill, Antoine Jean Baptiste
Doucas, Vve, née Adélaïde Rose	Rolland, les époux
Guesdon, Vve, née Pomeni	Rainsaudy, Vve Mme
Giraud, Obadias	Rousseau, Jean Arthur
...	Savoya, Jean
Henry, Joseph	Sabatier, les époux
Heudard, Jean-Baptiste Auguste	Tusset, Adolphe
Jourdan,	Treffant,
Kambs, Laurent	Tilleman, les époux
Lacourrière, Jean	Terrier ou Ferrier, Catherine Mile
	Voll, A.
	Wolf, les époux

La Chancellerie du Consulat de France, située rue Royale, No 158, entre St-Louis et Conti, est ouverte tous les jours, de 10 heures du matin à 3 heures de l'après-midi. 11juillet

EN débarquement du navire Denmark, de Bordeaux—
20 barriques vin rouge Côte de Floirac,
20 do do St Seurin Médoc,
20 do blanc Haut Sauterne,
100 do vin rouge St Julien Médoc,
50 do fruits à l'eau de vie assortis,
20 do abricots do
25 do pruneaux do
A vendre par NUMA LACOSTE, 7ja 147, rue Royale.

Corsets sans coutures.

3 caisses de corsets sans coutures, assortiment de qualités et de grandeurs. A vendre par FRED. LOISON, 19 av 84, rue de la Douane.

Quincaillerie! Quincaillerie!

Les soussignés reçoivent par le Grenade, de Liverpool, les articles qui suivent:

...barils couteaux de table,
2 caisses rasoirs de W. & S. Butcher,
12 barils clous ...
12 do pioches pour habitans,
25 douzaines haches de Collins,
1 boucaut ... à gros, Nos. assortis.

Aussi—Un assortiment général d'articles de quincaillerie convenables aux marchands de la campagne, à vendre par URIAH A. POLLARD & Co., 10 oct No 76 Canal près Chartres

Rasoirs—Rasoirs!

REÇU récemment d'Angleterre les marques célèbres de W. & S. Butcher, à l'usage des barbiers. Rasoirs lourds, légers, évidés et autres, à vendre chez URIAH A. POLLARD & Co., 17 mai 76, rue Canal, près Chartres

Aux Coiffeurs Barbiers.

LES soussignés ont reçu directement de Liverpool, les célèbres rasoirs de W. & S. Butcher, articles seuls convenables à leur usage.

Aussi—CISEAUX français à leur usage, de la marque célèbre de SEXCAL ... (Paris.)

Avec un assortiment dans leur ligne, tel que: brosses à barbe, à têtes, à dents et autres, parfumeries françaises et anglaises. Le tout est offert à bas prix par URIAH A. POLLARD & CO, 26nov 76, Canal, près Chartres

DIVERS—23½ pipes Jean Louis sup. Cognac 1795

34½ et 73½	"	"	1811
17½	"	Meslory	1836
61½	"	A de Mondare,	1848
79½	"	J. Laville,	1848
10½ 27½	"	J J Durand	1850 et 1850
59½	"	Gallibert	
19	"	Gin "Anchor" et "Swan"	

187 barils vin Malaga sec, supérieur,
50½ pipes Porto "Dolas"
... barriques vin de Catalogne,
66 " Margaux Médoc,
37 " St Estèphe,
3 " Chateau Beycard,
15 " Chateau Larose,
130 caisses Haut Sauterne,
130 " Chateau Léoville,
17 " Chateau Margaux,
13 " Chateau Lafitte,
14 " Chateau Yquem,
125 paniers champagne Bouché,
75 " " Sillery supér.
120 " " Star,
67 " " Crown,
50 caisses moutarde de Louit Frères,
2 " Chocolat do
6 " prunes en pabana, de Juha Durand & Co

Sous les clefs de la douane et ayant droit au drawback. A vendre par J & T TARDOS, 19juin No 21, Vieille Levée

MAGASIN DE SELLERIE

DE

Newark, N. J.

ANDREW G. BULL & Co, No 15, rue du Canal Nouvelle-Orléans, entre les rues Camp et Magasins, manufacturiers et importateurs de sellerie ... un grand assortiment de selles, brides, martingales ... 28 ... No 71.

ANDREW G. BULL & Co.

GUÉRISON DES CANCERS.

LE Dr FRAZER a l'honneur d'annoncer aux citoyens de la Nlle-Orléans et des environs qu'il est prêt à traiter tous les cas de cancer qu'on voudra bien lui confier. IL GARANTIT LA GUÉRISON, à l'exception des cas où un organe vital serait fortement attaqué ... Les personnes ... trouveront ... les mêmes ...

Comme preuve de la confiance que lui inspire son mode de traitement, le Dr F. entreprendra la guérison des cancers et ne demandera pas d'honoraires avant que le malade soit guéri. ...

On peut se procurer, moyennant vingt piastres ...

Dr FRAZER, 14av—1an Bureau No 32, rue St-Charles, N. O

Garantie avec sécurité

Manufacture de Plaqué

D'OR ET D'ARGENT.

Cuillères et fourchettes, ... de tables, ... gâteaux ...

153, *RUE DE CHARTRES*, Près de l'encoignure Toulouse.

C. ROUYER,

Galvaniseur, doreur au feu, argenteur et brunisseur sur tous métaux.

Fait toute espèce de réparations, ...

UNE expérience de dix années ... 1ov—1an

Bay Rum—Bay Rum!

30 douzaines véritable Bay Rum, article convenable à la toilette ... les maux de tête. A vendre en gros et en détail, par URIAH A. POLLARD & Co., 17 mai 76, rue Canal, près Chartres

HUILE D'OLIVE—300 paniers de 12 bouteilles huile Plagniol en magasin; 100 do de 24 1/2 bouteilles; 20 barriques de 30 gallons ..., ayant droit au drawback. A vendre par B. TALAMON, 18ja 181, rue Royale.

VIN DE SEKGARDE—30 barriques ayant droit au drawback; 100 do en magasin et à vendre par B. TALAMON, 18ja 181, rue Royale.

PRUNES SÈCHES—20 caisses ... de 12 pots, à vendre par B. TALAMON, 18ja 181, rue Royale.

SALAISONS FRANÇAISES—Olives, cornichons, câpres, anchois et ..., à vendre par B. TALAMON, 181, rue Royale.

FROMAGE DE GRUYÈRE—1 tonneau venant de débarquer, à vendre par B. TALAMON, 181, rue Royale. 18ja

CHARLES LEVY, Pâtissier de Paris, entreprend noces, ... bals, ... de France. L'opération ... demeure ... de la ville ...

M. LEVY s'empresse ... personnes qui voudraient bien l'honorer de leur confiance.

Prix—1 piastre ...
Par abonnement—10 piastres par ...
Les abonnés ... le privilège de se faire soigner ... pendant le mois, en passant à mon bureau de 1 heure à 5 heures du soir.

CHARLES LEVY, bureau rue Royale, 196, entre St-Pierre et Orléans.

On le trouvera de 1 heure à 5 heures. 23nov—6

CIGARETTES—Quelques barils de la marque La Florita, en magasin et à vendre par T, QUADRAS & Co., 17av—20f 16, rue de la Douane.

CIGARES—1,300,000 Cigares de la Havane, garantis d'importation directe—Impériales, Reg. Med. Reg. Londres, Miller, Trabuco, Panatelas, Cazadores, Prensados, Cilindrados, Conchas, Puritanos Breves, Caballeros, Cigares de Plantations, des meilleurs manufactures de la Havane, en magasin et à vendre par D. BORNIO, Jr 26 mai 34, rue Gravier

CERISES ET FRUITS A L'EAU-DE-VIE — 200 caisses cerises à l'eau-de-vie, 160 caisses fruits assortis à l'eau-de-vie, 50 caisses pêches à l'eau-de-vie assorties, à vendre par C. VALETON & Co, 7av 25, rue Tchoupitoulas.

No 34 RUE DE CHARTRES, ENC. DOUANE.

OLYMPE

A l'honneur de prévenir les dames qu'elle vient de recevoir un assortiment complet de robes de barège à volant, de la plus haute nouveauté. Ombrelles ... et ombrelles ..., ... chapeaux de Bruxelles ... 27jan

Mme GAUCHE,

19 RUE ROYALE, 192

De retour de France, a l'honneur d'informer les dames de la Nouvelle Orléans et de la campagne qu'elle vient de recevoir un assortiment complet et varié de ... de robes de la dernière ... de Paris. ... 21 nov

P. FREYSS & Co.,

Rue de Chartres, No 54.

Ont l'honneur de prévenir ... [illegible]

Mme DURAND,

RUE ROYALE, No 197,

ENTRE TOULOUSE ET ST PIERRE

[illegible]

R. DURAND,

Encoignure Royale et St-Pierre,

VIENT de recevoir par les navires Sea Queen, Belle Anglaise et ... du Havre ... [illegible]

G. BOURGEOIS,

..., rue Royale.

REÇU par les derniers arrivages un assortiment ...

...d'Horlogerie ... [illegible]

LE soussigné voulant clore entièrement ses importations de vins et d'eau de vie, offre à vendre ... [illegible]

Vins de table.

[illegible]

FABRIQUE d'articles de précision, ...

RÉPARATIONS ...

J. FREEZ,

...

GALERIE DAGUERRÉOTYPE

...

Bottes, Souliers et Brodequins.

...

Bottes, Souliers et Brodequins.

... A vendre à bas prix ... par I. HOBBS & Co., 6av—12f 18 et 14, rue de la Douane

Bottes, Souliers et Chapeaux.

Constamment en magasin, un grand et complet assortiment des articles ci-dessus, ... à bas prix ... I. HOBBS & Co, 17juin—12f 18 et 14, rue de la Douane.

CHAPEAUX—Cent caisses venant d'arriver de New-York par le navire Maid of Orleans, comprenant un assortiment de chapeaux en soie et "Moleskins," à vendre par J M GOULD & Co, 6 jan 8, rue des Magasins

SOSTHÈNE THOMAS, ... à transporter son bureau au No 9, rue Gravier. 9mars

A VENDRE par le soussigné: Une balle à cloisons, Une caisse carton feutre pour doublage de navires, 27 mai F ROUMIEU.

CHARBON de bois pulvérisé—80 boucauts en débarquement de la goëlette E. S. James, venant de Philadelphie, à vendre par X LAMBERT, 1 ja No 80 rue des Magasins

Compagnie de la Pendue du Hasard.

C. T. BUDDECKE & Co.

...rue Tchoupitoulas, No 166.

A YANT été ... agents de cette grande manufacture, nous avons l'honneur d'annoncer ... [illegible]

C. T. BUDDECKE & Co 2 déc—1an 166, Tchoupitoulas

CHAMPAGNE—100 paniers champagne de ... Roederer et Ancre, en bouteilles et demi-bouteilles, en débarquement des navires Oreste Morel et Charlemagne, du Havre, à vendre par TH. BAILLY BLANCHARD & Co, 27, rue de la Vieille Levée

SARDINES A L'HUILE—1,500 demi boîtes sardines à l'huile, à vendre par TH. BAILLY, BLANCHARD & Co., 27, rue de la Vieille Levée.

COGNAC—300 paniers ... H. Denya, Klaren et Jules Laferrière, sous les clefs de la Douane, à vendre par TH. BAILLY BLANCHARD & Co., 27, rue de la Vieille Levée.

EN débarquement du navire Denmark, venant de Bordeaux: 50 barriques vin ...; 150 caisses ...; 75 quarts pipes Cognac Celeny, à vendre par JOS. LAPATA, 5 ja 11, rue Jefferson, 16, 18 Toulouse

EN douane et sujet au drawback—40 quarts pipes Cognac St. Brice, 100 barils ..., 150 caisses ... à vendre par JOS. LAPATA, 5 ja 11 rue Jefferson, 16 et 18 Toulouse

A VENDRE par le soussigné—13 damejeannes de 1, 2, 3 et 5 gallons JOSEPH LAPATA, 5 ja 11 Jefferson, 18 Toulouse

EN magasin—400 caisses sardines en boîtes, ... à vendre par JOS. LAPATA, 5 ja 11 Jefferson, 18 Toulouse

CUISINES—CUISINES.

800 CUISINES, soit pour bois ou pour charbon de grandes variétés de modèles et de grandeurs, depuis

$3 50 jusqu'à $250.00

Cuisines de l'Ouest.

à deux foyers, ... Ces cuisines sont recommandées par leur solidité et pour l'économie de combustible.—A vendre à des prix réduits par B. HAUTRE & Co., 5 ja 55, rue Conde.

GRATES POUR LES CHAMBRES—300 Grates pour ... à vendre par B. HAUTRE & Co., 5 ja 55, rue Condé

ACIER DE MILAN—20 boîtes acier de Milan, à vendre par BRUGUIÈRE & Co., 11 mai 16, rue Bienville.

MARASCHINO—30 caisses de 2 douzaines chacune, véritable marasquin de Zara, à vendre par A. COUTIN, 36, rue Bienville. 22av

Chocolat! Chocolat!

G. LAVIE

5, rue St Charles, entre Canal et Commune.

POUR répondre à la demande d'un grand nombre de familles, G. LAVIE vient de recevoir un assortiment Chocolat ... à des prix raisonnables. 16avril

SALSEPAREILLE—Sous les clefs de la Douane et ayant droit au drawback, à vendre en lots à la convenance des acheteurs, à vendre par J. M. CABALLERO, ... rue Vieille Levée, entre Douane et Bienville

FRANCIS MORENO Jnr.

MARCHAND COMMISSIONNAIRE,

Importateur de Cigares, Sucre, Café, &c. &c. de la HAVANE.

3 avril No 34, Vieille Levée.

SALSEPAREILLE — En douane, en magasin, droits payés, en lots de une ou plusieurs balles à la convenance des acheteurs, à vendre par J M CABALLERO, 5juin 34, Vieille Levée, entre Douane et Bienville

SARDINES—10 caisses de 200 boîtes chaque sardines, de la marque Gaillard, à vendre par A. COUTIN, 13, rue Bienville. 28av

PORC et Bœuf salés—100 barils porc mess M. O. prime et mess; 100 barils bœuf mess, prime, thin prime, M. O. et 150 tierçons bœuf séché, pièces rondes et longues, à vendre par P. COOK & CO, 46, Poydras 6ja

SALAISONS de Marseille—100 caisses salaisons, Olives, câpres, anchois et cornichons, à vendre par ANT. GIRAUD, 44 Vieille Levée. 19juin

SUIF FRANÇAIS—40 caisses chandelles blanches et suif, à vendre par C. VALETON & CO, 7 av 25, rue Tchoupitoulas.

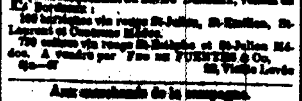

SANGSUES—SANGSUES.

L. PROVOST,

SUCCESSEUR DE M. RUSCONI,

Rue Bourbon 129, entre Toulouse et St-Pierre

28000 SANGSUES Hongroises et Suédoises ... à vendre en gros et en détail, au grand dépôt rue Bourbon, entre Toulouse et St Pierre. 25avril—1an

Sangsues de la Hongrie et de la Suède.

NOUS recevons constamment d'excellentes sangsues de la Hongrie et de la Suède. Nous les vendrons en gros ou en détail, au plus bas prix du marché.

Pharmacie et dépôt de produits chimiques de SYMES, Nos 21 et 23, rue du Canal, 24 mars coin de la rue Carondelet

REÇU par les steamships Black Warrior Star et the South et Philadelphia:

Un grand assortiment de marchandises de printemps, ... [illegible]

ISAAC SAWIN, 1er mars 68, rue du Canal.

EN débarquement du navire Denmark, venant de Bordeaux:

100 barriques vin rouge St-Julien, St-Emilion, St-Laurent et Château Médoc.

790 caisses vin rouge St-Estèphe et St-Julien Médoc. A vendre par Fos. DE FUENTES & Co, 4jn—27 22, Vieille Levée

Aux ... de la campagne.

...C. DUHAMEL, opticien, 86, rue de Chartres, ...

J. G. DREW,

Négociant-Commissionnaire,

...

SOLLICITE ... [illegible]

VIN ROUGE—100 caisses de vin rouge, en débarquement du navire Denmark, venant de Bordeaux, à vendre par B. CAMUZAC & Co, 20, Vieille Levée.

[illegible]

G. LAVIE, Rue St-Charles, No 5,

VIENT de recevoir par le navire Ocean Home, un assortiment de voitures pour enfants. 5 juin

EN débarquement du Denmark, de Bordeaux:
... barriques vin blanc supérieur, Sauvet jeune,
... barils vin blanc do do
20 barriques vin rouge,
14 quarts eau-de-vie, à vendre par
THOMAS PINET & Co, 29, rue Conti 15 ja

EN débarquement du navire Denmark, capitaine Bruson, de Bordeaux, et à vendre par les consignataires:
50 barriques vin rouge,
50 caisses fruits à l'eau-de-vie assortis.
PAUL JUGE FILS & Co, 27 rue St Louis

CANELLE DE CEYLAN—4 balles canelle, sous les clefs de la Douane, à vendre par BERNARD TURPIN, 29, Vieille Levée.

CACAO MARACAIBO—34 sacs première qualité, sous les clefs de la Douane, à vendre par BERNARD TURPIN, 29, Vieille Levée.

PAPIER DE PAILLE—2,000 rames moyenne grandeur, à vendre par BERNARD TURPIN, 29, Vieille Levée.

FICELLE FRANÇAISE—12 boucauts en magasin et à vendre par BERNARD TURPIN, 29, Vieille Levée

DIVERS—100 caisses ... [illegible]

HENRY VALETON, 3 juil 68 St Louis

J. N. LEFEBVRE, Lithographe,

...

VIENT de recevoir par les derniers arrivages de France un assortiment complet d'articles ...

STATUES ... de Bronze ... et de ...

[illegible]

N. ANTOGNINI,

FABRICANT DE BILLARDS,

No 12 & 14, CONTI, ENTRE CHARTRES ET LEVÉE.

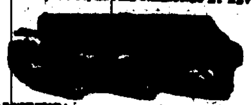

PRÉVIENT les amateurs et les propriétaires de billards, qu'il est à même, aujourd'hui, d'offrir un nouveau genre de billard d'une qualité supérieure ... [illegible]

Les tables et les bandes d'un billard sont généralement les parties qui se détériorent le plus facilement ... [illegible]

Billards à huit pieds.

[illegible]

ORGUES DE SALON ET D'ÉGLISE.

LE soussigné ... ORGUES EXPRESSIVES ... [illegible]

CHARLES GUERINEAU & Co. 24 déc

CHARLES GUERINEAU & CO, rue Royale No ... [illegible]

Vins, Eaux-de-vie, Liqueurs, Conserves ...

FAURES & BORMAN,

26 & 28, rue Royale,

ANNONCENT à leurs amis ... les derniers arrivages d'Europe ...

5	barriques vin rouge chât. St. Brice, E. Lorrion;		
12	do	do	...
35	do	do	St Julien Médoc;
25	do	do	vieux Pouillac;
20	do	do	ordinaire pour familles;
300 caisses grand vin château haut Brion 1844–48,			
20	do	do	chateau Larose vieux;
10	do	do	St Pierre ...
25	do	do	...
20	do	do	...

[illegible]

VENTES DE CE JOUR.

Succession de feu Erwin Sollo.

PAR J. L. CARMAN & Co.

LUNDI, 17 juillet 1854, à midi, il sera vendu à l'encan, à l'Arcade de Banks, dans la rue des Magasins, ... [illegible]

[illegible]

VENTES DE CE JOUR

Vente par ordre des gardiens du port.

PAR MORPHY & NEVIUS.

LUNDI, 17 du courant, à 10 heures, il sera vendu, par ordre des gardiens du port et pour le compte de ceux que cela concerne, à l'entrepôt Hanson, rue de la Vieille Levée, entre Poydras et Lafayette.

10 boucauts poudre pour blanchir et chlorure de chaux, avariés à bord du navire Robert S. Lane, pendant la traversée de New-York à la Nlle Orléans.

Conditions comptant. 15juillet

VENTES A L'ENCAN.

Succession de feu Auguste Lucas, alias Melcher.

PAR J. L. CARMAN, encanteur

JEUDI 27 juillet 1854, à 11 heures du matin, dans la rue Tchoupitoulas, entre les rues Gravier et Poydras, il sera vendu à l'encan en vertu d'un ordre de l'Hon. Deuxième Cour de District de la Nouvelle-Orléans, portant la date du 13 juillet 1854, les articles ci-après décrits, appartenant à ladite succession, savoir:

Le fonds d'un magasin de meubles et autres effets mobiliers. 17 juillet—24,27 juillet

Succession de William Hansman.—Vente pour effectuer un partage.

PAR J. A. BEARD & MAY, encanteurs.

JEUDI, 17 août 1854, à midi, il sera vendu à l'encan, à l'Arcade de Banks, rue des Magasins, en la ville de la Nouvelle-Orléans, en vertu d'un ordre de l'honorable J. N. Lea, juge de la Seconde Cour de District de la Nouvelle-Orléans, en date du 13 juillet 1854, les esclaves suivants, savoir:

GEORGE, nègre âgé d'environ 42 ans, maladif.
JIM, nègre âgé d'environ 26 ans.
Conditions—comptant.

L'acte de vente pardevant ..., notaire public, aux frais des acquéreurs. 17 juil—17,31,15,17

Succession de Magdeleine Fonsos, veuve en premier mariage de Wendel Mass. Schaub ... décédée de Mathias Schaub.

PAR J. A. BEARD & MAY, encanteurs.

IL sera vendu à l'encan, jeudi 27 juillet 1854, à midi, à l'Arcade de Banks, dans la rue des Magasins, Nouvelle-Orléans, en vertu et conformément à un ordre de l'honorable Victor Burthe, juge de la Troisième Cour Judiciaire de la paroisse Jefferson, portant la date du 16 juin 1854, les esclaves et après décrits, appartenant à la succession de Magdeleine Fonsos ...

1o—La négresse SIDNEY (maladive) âgée de 40 ans, et son enfant âgé de 10 mois;

2o—FRANK ANDERSON, âgé d'environ 19 ans,

3o—JEFFERSON, dit JEFF GROIN, âgé d'environ 26 ans.

Conditions—La moitié comptant, la balance à un an de crédit en billets endossés à la satisfaction de l'administrateur, et portant intérêt à raison de 6 pour cent l'an, du jour de la vente à l'échéance, et, après l'échéance, intérêt à raison de 8 pour cent l'an, jusqu'à parfait paiement. Les billets porteront hypothèque sur les esclaves vendus.

Les actes de vente pardevant le recorder de la paroisse Jefferson, à Carrollton, aux frais des acquéreurs. 22juin—3,17,27 jt

Esclaves de valeur.

PAR VINCENT & Co.,

IL sera vendu mardi, 1er août, à midi, à la Bourse St Louis, en vertu d'un ordre de l'hon. J. N. Lea, juge de la Deuxième Cour de District, portant la date du 27 juin, dans l'affaire du mineur Joseph Vidal:

Le nègre PAUL, âgé d'environ 10 ans,

La négresse CELESTINE, âgée d'environ 20 ans.

Conditions—La moitié comptant; la balance à 6 et 12 mois de crédit, en billets endossés à la satisfaction du vendeur, portant hypothèque spéciale et intérêt à raison de 8 pour cent l'an, du jour de la vente.

L'acte de vente pardevant Lab. Kernion, notaire public. 29juin—3f

SUCRE DE LA HAVANE—14,000 caisses sucre blanc, jaune et brut, en magasin et à vendre par B. CAMUZAC & Co, 7ja 20, Vieille-Levée

CIGARES DE LA HAVANE — Un assortiment complet et de choix des cigares comprenant toutes les belles qualités des marques suivantes: Intimidad, Ingenuidad, Ecutiana, El Sol, Washington, D. D., "Shakespeare," "José Franchise," Espanola, Fénetraga, La Flor del Pasco, Lucero, Fontes, Museum, Intimes, La Fé, en magasin et à vendre par MORENO FRÈRES, 1 juil 34, rue Vieille Levée

CIGARES REGALIAS—300 milliers de beaux et bons Régalias, des marques Ma, Monte-Cristo et Nueva-Empresa; 300 milliers d'autres cigares de différentes marques, le tout du meilleur tabac de la Havane, importés et à vendre par LABORDE & XIQUES, 3 ja 37, rue de la Commune

SUCRE de la Havane—Sucre blanc, jaune, et brut, en magasin et à vendre par MORENO FRÈRES, 1 juil 34, rue Vieille Levée.

TABAC en feuilles de la Havane et de Cuba—Reçu par la goëlette Edwin Dorsey, un lot de choix pour capes et tripes, à vendre par MORENO FRÈRES, 1 juil 34 Vieille Levée

CONSERVES de la Havane—De la célèbre manufacture La Dominica, reçues et à vendre par MORENO FRÈRES, 1 juil 34 rue Vieille Levée

CIGARETTES—Un bel assortiment des marques Virgen Manzagora, Minerva, Distinguida Espanola, etc. en magasin et à vendre par MORENO FRÈRES, 1 juil 34, Vieille Levée

PAPIER pour cigarettes—Quelques balles d'une marque célèbre, en magasin et à vendre par MORENO FRÈRES, 1 juil 34, Vieille Levée

TABAC en feuilles, du Mexique—12 balles, en magasin et à vendre par MORENO FRÈRES, 1 juil 34, Vieille Levée

HARENGS et Saumons d'Écosse, venant d'être reçus par les navires Pollet Champion, venant de Glasgow:
... barils Harengs Lochfine d'Écosse,
... barils Saumons d'Écosse en boîtes en ferblanc.
Par le navire Golding Star, venant de Liverpool:
50 ... de Crosse & Blackwell,
... de Worcester, en bouteilles, demi ...
100 Reading Cracknel Biscuits de Hunkly & Palmer
Toujours en magasin:
Un assortiment de lunch ..., en boîtes,
Sirops assortis,
Bonbons ..., et tous les articles de pâtisserie, au plus bas prix, pour du comptant ou de bons billets. DAVID GOWANS & Co., 10 mars No 146, ..., rue du Canal

GUANO DU PÉROU.

A PARTIR de cette date, j'aurai constamment en magasin le véritable GUANO du Pérou, importé par MM. ..., et en vendrai depuis un sac jusqu'à cent tonneaux, aux prix des agents ...

F. A. GONZALES, No 11, Front Levée, près Bienville

POIS DE LA CAROLINE pour semences—100 sacs pois frais ... en magasin et à vendre par F. A. GONZALES, 21 mai No 11, Front Levée, près Bienville.

AVOINE—1,000 sacs avoine de St-Louis, première qualité, en magasin et à vendre en lots à la convenance des acheteurs, par F. A. GONZALES, No 11, Front Levée, entre Douane et Bienville. 3 mai

VERMOUTH—200 caisses Vermouth Le Noilly & Fils; 100 do de Turino; à vendre par ANT. GIRAUD, 44 Vieille Levée.

ABSINTHE—30 caisses Absinthe suisse Le Noilly Fils, à vendre par ANT. GIRAUD, 44, Vieille Levée.

HUILE PLAGNIOL—150 paniers huile d'olive véritable Plagniol; 50 do de ... à vendre par ANT. GIRAUD, 44, Vieille Levée.

EAU D'ORANGER—20 estagnons eau de fleurs d'oranger, qualité supérieure, 20 caisses do do à vendre par ANT. GIRAUD, 44, Vieille Levée.

EN MAGASIN—30 barriques vin rouge, qualité supérieure; 50 do do ordinaire; 20 do do Bergerac; 15 quarts vin blanc Haut Sauterne; 30 barils vin Oporto doux; 40 caisses fruits à l'eau de vie assortis, à vendre par ANT. GIRAUD, 44 Vieille Levée.

SAVON de Marseille—50 caisses savon blanc marbré, à vendre par ANT. GIRAUD, 44, Vieille Levée. 19 ja

FRUITS à l'eau-de-vie—50 caisses fruits à l'eau-de-vie, pêches, poires, abricots et prunes, à vendre par ANT. GIRAUD, 44 Vieille Levée. 19 juin

VINS en caisses—600 caisses vin rouge et blanc divers crus, à vendre par ANT. GIRAUD, 44 Vieille Levée. 19 juin

GOMME ARABIQUE—13,00 livres gomme arabique, à vendre par ANT. GIRAUD, 19 juin 44 Vieille Levée.

VERMOUTH—75 caisses vermouth à vendre par EUG. ROCHEREAU & Co., 27 ja 26 et 28, rue St Louis

EN magasin et à vendre par les consignataires—
25 barriques vieux vin rouge pour familles
250 barriques vin rouge bon ordinaire;
25 barils Haut Sauterne;
5 balles bouchons fins réguliers;
200,000 bouchons pointus;
200 damejeannes vides de 5 gallons;
5 paniers bouteilles vides;
BOYER FRÈRES, V. SENQUET & Co, 28av Enc. Moreau et Mandeville, 3me district

VERMOUTH de Noilly Frères, à vendre par B. TALAMON, 181, rue Royale 15ja

DREZ,

MANUFACTURE DE CHAPEAUX.

LE soussigné vient de recevoir de Paris un complet assortiment de chapeaux de tous genres.

Chapeaux de soie de toutes qualités
do de feutre, castors noirs et gris
do de castors noirs et gris.
do feutre ... et nankin.
do de ... do de et noirs.
do paille Italie, Cobourg ..., Campêche, Panama ...
do ... pour enfants.

Casquettes de drap, velours, etc.

Coiffures de ... velours et velours brodées ...

Toutes espèces de chapeaux seront toujours faits sur ordre au goût de ses pratiques et mis à la mesure exacte de la tête au moyen du conformateur.

DREZ, 27, Exchange Alley, et 27, Chartres

Grand assortiment de marchandises de printemps.

ARNOUX,

Encoignure Chartres et Ste-Anne,

MAISON PONTALBA,

OFFRIRA, lundi 13 du courant, à sa clientèle et au public, les BELLES MARCHANDISES qu'il vient de recevoir pour l'ouverture de la saison.

Elles consistent principalement dans les articles suivants:

Gants garantis Jouvin .... 75 cts.
Robes de barège à 3 et 5 volants $6 50
" barège Pompadour à 3 volans, 7 50
âges brochés, riches, à 3 volans, pour soirées;
Robes organdi imprimé, à 3 et 5 volans;
Organdis, jaconats et barèges imprimés;
Jaconat noir uni pour deuil;
Désirés unis et rayés;
Soie et ... de printemps;
Ombrelles ..., nouveau genre;
Indiennes françaises riches, à 25 et 30 cts.;
Bandes et festons brodés;
Entre-Deux de;
Paletots et voilettes en dentelle et imitation;
Valenciennes à très bas prix;
Mouchoirs batiste brodés, très riches.
Toile d'Irlande 4/4,
Piqués; Bretagne, ...
Toile de Paris; Ouvré de Russie;
Coton ... toile pour taies d'oreillers;
Toiles à drap de toutes largeurs;
Gingas ..., &c. &c.

AUSSI:

Un grand assortiment de linge confectionné pour hommes. 22fév

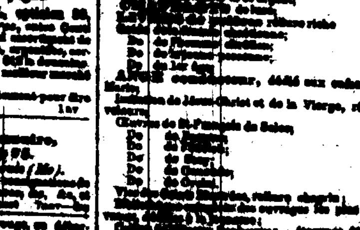

BALANCES DE DEARBORN.

NOUS recevons constamment les Balances de Dearborn, pour des poids de 1,200 à 2,500 livres.

—AUSSI:—

Les Balances portatives, à plateformes de Dearborn, de toutes grandeurs, pour des poids de 100 à 2,500 livres, ainsi qu'un assortiment complet de ... de divers modèles et ...

A vendre par H. M. BARLOW & Co, No 18, rue du Canal.

TABAC ESPAGNOL, ... 25 barils ... en magasin et à vendre par D. BORNIO Jr., 34, rue Gravier

Monument! Monument!

EN magasin, ... C La Mission 1848, ...

CAVELIER & MAXENT, 169, rue Royale.

Bottes, Souliers et Chapeaux.

... des navires ... G W DUNBAR.

EN débarquement du navire ... de Liverpool: ... caisses chemises roses, blanches et ..., à vendre par MICHON & SARRAT, 21, rue des Magasins

---

VENTES A L'ENCAN.

PAR H. PEYCHAUD & Co

Indiennes, coton blanc, &c.

PAR H. PEYCHAUD & Co.

C. BAMORY, encanteur.

MARDI, 18 juillet, il sera vendu, à 10 heures à leur magasin d'encan, No 26, rue de la Vieille Levée entre Douane et Bienville—

20 caisses indiennes Philip Allen, Sprague & Dunnel.
15 caisses coton blanc Brooklyn.
20 balles coton Indian Head.
20 do do Cabot.
10 do coton écru do.
6 do impériale 36 pouces.

—Aussi—

190 colis et lots marchandises de saison et d'automne, consistant en toiles, bretagnes, mousselines imprimées, alpacas, mouchoirs batiste, bas, soieries, cotonnades, dentelles, chemises, cotons, rubans, dentelles, ombrelles et parapluies, &c.

Conditions à la vente. 17 jnt

Cotons avariés.

Vente par ordre des Gardiens du Port.

PAR H. PEYCHAUD & CO,

C. BAMORY, Encanteur.

MARDI, 18 juillet, il sera vendu à 10 heures, à leur magasin d'encan, No 26, rue de la Vieille Levée, entre Douane et Bienville, d'ordre et sous l'inspection des gardiens du port et pour compte de qui il appartiendra—

7 caisses coton blanc,

Avariées à bord du navire Robert A. Lane dans son voyage de New-York à ce port

Conditions—comptant. 15juil

PAQUEBOT QUOTIDIEN.

Pour Covington, Christy Springs, Madisonville, Lewisburg et Mandeville.

Le nouveau bateau à vapeur AFTON, de marcheur, capitaine Wagram A. Grice, partira comme suit:

Du Ch. de fer du Lac Pontch.	*De Covington.*
Lundi, à 11 heures,	Mardi, 6 heures du matin,
Mercredi, do.	Jeudi do do
Vendredi, do.	Samedi, do do
Samedi, 4 heures P. M.	

De Madisonville:

Lundi, à 5 1/2 heures du matin.

Le AFTON partira également le dimanche matin à l'arrivée des chars de 8 heures et sera de retour à la Nlle-Orléans, à temps pour les chars de 7 heures du soir.

Le AFTON part de Madisonville les lundis, à 5 1/2 heures du matin et arrivera à la Nlle-Orléans à temps pour les chars de 8 1/2 heures du matin.

On aura un soin tout particulier des lettres et des paquets qui seront déposés au bureau de l'Agent,

T. WILSON, Agent, 6juil—1m 17, rue Carondelet.

Pour la Havane.—Jour de départ fixé, samedi, 15 juillet.—Le brick clipper, paquebot de première classe SAMUEL J. PETERS, capitaine M. Smith, partira pour la Havane le jour ci-dessus indiqué. Pour passage, ayant de beaux emménagements, s'adresser à bord, en face du marché aux viandes, ou à S. de VISSER et Co., 11 juillet—2 26 Vieille Levée.

Pour Liverpool.—Le navire de première classe, CLARA WHEELER, capitaine Benson, partira incessamment. Pour fret, s'adresser à E. J. HART & Co, 7 juillet 79, rue Tchoupitoulas

Pour le Havre.—La barque de première classe, fine voilière, ROBERT, capitaine France, ayant la plus grande partie de son chargement engagé et allant à bord, partira sous peu. Pour fret de 300 balles de coton ou passage, s'adresser à bord, premier district, au poteau No 42, ou à H. V. BAXTER, 26juin 25, rue Carondelet

A FRETER—La goëlette de 1re classe ROAM, pouvant porter environ 1,000 barils, s'adresser à E. J. HART & Co, 29ja 79, Tchoupitoulas

Pour le Havre.—Le navire de première classe et fin voilier WILLIAM H. WHARTON, capitaine Gates, ayant la plus grande partie de son chargement engagé, partira incessamment. Pour fret de 250 balles de coton, s'adresser à H. V. BAXTER, 7juin 25, rue Carondelet

Pour le Havre.—Le beau navire paquebot ATHENS, fin voilier, capitaine ..., ayant presque tout son chargement engagé, partira incessamment. Pour fret de 350 balles coton ou passage, s'adresser à bord, poteau No ..., premier district, ou à H. V. BAXTER, 7juin 25, rue Carondelet

Pour Marseille.—La barque de 1re classe et fine voilière MOUNT VERNON, capitaine Lessups, ayant la plus grande partie de son chargement engagé, partira incessamment. Pour fret de 350 balles de coton ou passage, s'adresser à bord, 2d district, ou à H V BAXTER, 8ju 25, rue Carondelet

LIGNE DE STEAMERS

De Philadelphie et de Savannah, portant la malle des États.

STATE OF GEORGIA, port de 1250 tonneaux, capt. Garvin.

KEYSTONE STATE, 1000 tonneaux, capt. R. Hardie.

Quatre-vingt dix-huit voyages sans une seule détention—100 milles sur la rivière Delaware—Deux nuits seulement en mer.

Jours de départ: Tous les MERCREDIS.

Départ de chaque port, comme suit:

STATE OF GEORGIA. De Sav.	De Philad.	KEYSTONE STATE. De Phil.	De Sav.
8 février	1er février	4 février	...
22 "	15 "	...	...
8 mars	1 mars	...	...
22 "	15 "	...	...
5 avril	29 avril	...	...
19 "	12 avril	...	...
3 mai,	26 "	...	...
17 "	10 mai	...	...
31 "	24 "	...	...
14 juin	7 juin	...	...
28 "	21 "	...	...

Passage à la chambre (y compris nourriture) réduit à $7. ... de New York par ... pour $2 ... $20.

Agents: Philadelphia, HERON & MARTIN, No 37 1/2 North Wharves.

Agent à Savannah, C A L LAMAR

28 mars

LIGNE DE LA MALLE DES ÉTATS-UNIS

Steamers de New York et de Savannah.

(Semi hebdomadaire.)

A dater du 15 mars les nouveaux et magnifiques steamers:

FLORIDA,	du port de 1300 ton. capt. M. S. Woodhull
ALABAMA,	1300 ton. capt. G R Schenck,
AUGUSTA,	1500 ton. capt. M. Lyon
KNOXVILLE,	1500 ton. capt. C. E Ludlow

Partiront de NEW-YORK et de SAVANNAH tous les MERCREDIS et SAMEDIS.

Ces steamers comptent parmi les plus grands qui font les voyages de la côte ... Prix de passage ... $25.

PADELFORD, FAY & Co., Agents à Savannah.

SAML. L. MITCHILL, 13, Broadway, New York

vendredi, 24 mars 1854

CHARLES BYRNE,

Manufacturier ... en cuivre, zinc et ferblanc,

ET MARCHAND DE

POELES, GRATES, BARRES DE GRATES, &c.,

46 rue Tchoupitoulas, 46,

Tient constamment en main un assortiment complet d'ustensiles et d'articles en cuivre, poêles, tuyaux de poêles, &c.

Et en cuivre pour tous ces articles à des prix raisonnables.

Le plus grand soin sera donné aux ordres qui lui parviendront de la ville ou de la campagne. 1mai—

ON a besoin d'un homme accoutumé au travail intérieur d'un magasin de vin; on exigera de bonnes recommandations. S'adresser au No 39, rue St-Louis. 10ja

Batteries Galvaniques.

C. DUHAMEL, opticien, 86, rue de Chartres, vient de recevoir 3 douzaines de batteries électro-galvaniques, qu'il vendra à $7 et à $10 pièce.

Aussi une grande quantité de longues-vues de terre et de mer, et de microscopes. 1av

REFRIGERATEURS contenant de 2 à 6 gallons, un assortiment, à vendre par C. CARRERE, 6 ja Encoignure Condé et Madison

HAMAÇONS de la marque célèbre de B. Hemming & Sons, 150 milliers nombres assortis, reçus et à vendre par C. CARRERE, 6 ja 116, Vieille Levée

CLOUS coupés—400 barillets grandeurs assorties, à vendre par C. CARRERE, 6 ja 116, Vieille Levée

BALANCES à plateforme, pesant 1200 à 1500 livres, balances pour comptoirs, pesant 25 à 150 livres, à vendre par A. CARRERE, 6 ja 116, Vieille Levée

VERRERIE pour pharmaciens—Fioles larges ouverture bouchée à l'émeri,—do à teinture,—do couvercles en ferblanc, de toutes grandeurs, à vendre par C. CARRERE, 6 ja Encoignure Condé et Madison

COUVERTS plaqués sur argent d'Allemagne, cuillers à bouche, fourchettes, cuillers à soupe et à café, un assortiment complet à vendre par C. CARRERE, Encoignure Condé et Madison

GOBELETS pour buvettes—200 caisses,—gobelets communs 100 caisses, à vendre par C. CARRERE, 6 ja Encoignure Condé et Madison

EN débarquement du navire Denmark, de Bordeaux:
500 caisses vin rouge St Julien de 12 bouteilles,
12 barriques vin rouge B. Redon No 1,
48 do do do 2,
10/4 et 5/8 eau de vie A. Bonniot & Co, à vendre par EUG ROCHEREAU & Co., 6ja 26 et 28, rue St-Louis

13 demi-pipes } 4ème preuve Cognac pale ou
25 quarts } foncé, de la marque Pelletan
50 huitièmes } vin,
12 demi } 4ème preuve pâle Cognac de la
20 quarts } marque Julien Laferrière,
24 quarts 4me preuve pâle Cognac A. Denyé,
3 demi, 1re preuve do do Klaren.

Sous les clefs de la Douane et à vendre par Th BAILLY BLANCHARD & Co, 21 mars—eb 27, rue de la Vieille Levée

VIN ROUGE—45 barriques vin rouge B. Redon, 80 barriques St-Julien; 375 caisses do do, à vendre par EUG. ROCHEREAU & Co., 27ja 26 et 28, rue St. Louis

MADERA—75 barils madère, à vendre par EUG. ROCHEREAU & Co 27 ja 26 et 28, rue St-Louis

SARDINES—45 caisses sardines de Nantes, de 100 demi boîtes; 15 do do de 200 quarts de boîtes, à vendre par EUG. ROCHEREAU & Co, 27ja 26 et 28, rue St-Louis

CHAMPAGNE—40 paniers champagne Ruinart Verzenay, bouteilles et demi-bouteilles, à vendre par EUG. ROCHEREAU & Co, 27ja 26 et 28, rue St-Louis

VINS, EAU DE VIE, &c.

100 caisses vin de Sherry et Madère;
100 caisses eau de vie London Dock et Otard
120 do vin de Porto doux;
10 pipes genièvre de Hollande;
200 barriques vin de Catalogne;
5—1/2 pipes Cognac, 1re preuve;
... do eau de vie de LaRochelle,
25—1/2 do Cognac Pinet, Castillon & Co
10—1/2 do eau de vie de LaRochelle, (United Proprietors)
... do do " " Otard;
... do do Cognac J & A Lafontaine 1re
... do do " J Morris
... do do " J Augustin,
... do do do
... vin de Malaga, sec;
... de Porto, doux;
... " Crown Brand
... paniers champagne diverses qualités;
... do 1/4 et 1/2 boîtes sardines;
20 barils vieux whiskey Monongahela et bourbon;
20 caisses cidre champagne grandes et petites bouteilles. En magasin et à vendre par JOHN J. ADAMS & Co, 14 fév Conseil, 26 Vieille Levée

ATTENDU par les navires Townsend Jones et ..., venant de Bordeaux, Juliu, de Barcelone, et à vendre par les consignées—
40 caisses fruits à l'eau de vie assortis.
20 do cerises à l'eau de vie, nouvelle récolte.
100 barils Porto Wine (vin d'Oporto).
100 demi ... de Tarragone.
LANATA, GANDOLFO & Co, 14 juil 16 et 18, rue Jefferson

ARM. E. CAVELIER. L. F. MAXENT

CAVELIER & MAXENT,

Rue Royale, No. 169,

IMPORTENT leurs vins de la marque Ernest ... [illegible]

REÇU par les navires ... [illegible]

Le tout ... F. MALLARD, 67, rue Royale

Hatons. Hattons. ...

400 pièces de nattes de ... [illegible]

TOUJOURS en magasin, ... [illegible] F. MALLARD, 67, rue Royale.