BULLETIN COMMERCIAL.

NOUVELLE-ORLEANS.

JEUDI SOIR, 4 janvier.

Il y a eu de l'animation à l'ouverture du marché au coton, et les demandes ont été actives aujourd'hui—[illegible] balles ont été vendues à des prix irréguliers, mais généralement sur les bases de la baisse dont nous avons parlé hier. Les nouvelles de l'Asie sont parvenues hier après-midi, et leur teneur paraît être assez favorable.

Il ne s'est rien vendu dans les tabacs.

On a vendu 600 boucauts de sucre à des prix réguliers; le fair à 3¾ et 4 cts.

Dans les mélasses il s'est fait 1000 barils à 16 et 16½ [illegible].

Le marché aux farines est à la baisse. Ventes de [illegible] barils dont une partie hier, à $6 62½ et 8 75 le baril. La qualité extra superfine vaut $9 25.

Il s'est vendu 1500 sacs mais à 90 c. et 1500 sacs avoine à 54 et 55 cts.

Le porc se vend lentement. 250 barils ont été payés à raison de $13 50 le baril. Vente au détail seulement [illegible] jambons, et peu de transactions dans le [illegible].

[illegible] vendus à 9 cts. et 200 barils whiskey à [illegible].

CHANGE—Languissant. Nous cotons: Sterling 10¾ [illegible] Francs 5 fr. [illegible] 5 francs 5 20; Traites sur New-York, à 60 jours, 2 à [illegible] pour cent d'escompte; [illegible] pour cent de prime.

Il n'y a pas eu de transactions dans le fret.

LISTE MARITIME.

Port de la Nouvelle-Orléans.

Expédiés Hier.

Steamship Philadelphia, Schenck, New-York via Hav.
Navire [illegible] Whitmore, Liverpool
Reporter, Howe, Liverpool
Tarquin, Doughty, Boston
Goélette Star, Gammon, Brasos
Shepherdess, Reed, Mobile

Arrivés Hier.

Navire John Bannerman, Robert, Liverpool
Adriatic, Brown, Cardiff
Denmark, Breuan, Bordeaux
Kate Howes, Nowross, Boston
John Banyam, Nichols, Newport
Boon Wood, Tucker, Mystic
Conqueror, Kinney, Liverpool
Bennington, Edwards, Boston
[illegible] Horn, Wood, Wiscasset
Barque [illegible] Wright, White, Rio Janeiro
Virginia, Thurlow, New-York
Brick May Queen, Jackson, Philadelphie
Daniel Brown, Marshman, Philadelphie
Goélette [illegible], Mobile
Martha, Bat[illegible], Pensacola
Venice, Fish, [illegible] St Iago

Pour les Steamboats, voir la partie anglaise

Télégraphe de la Balize.

Passe S.-O., 4 janvier, 10 heures du soir.

Le steamer Cahawba, de New-York, par la voie de la Havane, vient d'arriver.

Chargement du navire Denmark, venant de Bordeaux.

[illegible]

Memoranda.

Ports des Etats-Unis.

Thomaston (Me) 11 déc—Partis pour la N. Orléans—[illegible]
[illegible]

Ports Etrangers.

[illegible]

Départ des Bateaux à vapeur partant aujourd'hui.

[illegible]

Départs des Steamers Transatlantiques.

Départs des Etats-Unis.

[illegible]

Départs d'Europe.

[illegible]

Amusements.

THEATRE D'ORLEANS.

SAMEDI, 6 JANVIER 1855:

ROBERT LE DIABLE,

[illegible] —Le Chiffonnier, drame en [illegible]

[illegible] LA VESTALE, Grand opéra [illegible]

On commencera à 6 heures et demie.

THEATRE ST.-CHARLES.

JEUDI SOIR, 5 JANVIER:

[illegible] JULIA DEAN—MAGDELEINE, [illegible] OF THE FAUBOURG, drame—THE HONEY MOON

Ménagerie de Van Amburgh,

A bord du Palais Flottant, au pied de la rue du Canal.

Pour une semaine seulement.

A PARTIR DE DIMANCHE, 31 décembre 1854, [illegible]

SALLE DES ODD-FELLOWS.

Bal masqué de société,

Donné par les jeunes gens.

TROISIEME BAL DE LA SERIE AURA LIEU *JEUDI, 18 JANVIER* 1855.

COMMISSAIRES:

P. E. Mortimer, No 32 rue Tchoupitoulas.	H. L. Zebal, No 1 rue Magasins.
[illegible] Larme,	T. H. Hutton,
J. Aubert, No 33, rue Chartres,	E. P. Barnsbide, 33, rue Natchez
W. C. Wilson	W. C. Timmins,
[illegible] Trinchard,	Chas. Faurie, jr
[illegible]	J. F. Planchard,
[illegible] Hodgson,	Thos. Taquino.

Les messieurs qui désirent avoir des invitations pour les dames, sont priés d'envoyer leur nom et leur résidence au contrôle de la salle. Les commissaires se réuniront tous les mercredis soir, à 7 heures et demie, au contrôle.

Aucune dame ne sera admise sans un billet [illegible] approuvé par les directeurs.

Les billets de souscripteurs sont limités et [illegible] être achetés que des commissaires et du [illegible] contrôle.

Les personnes masquées devront se démasquer avant d'entrer dans la salle.

La dernière réunion des commissaires aura lieu mercredi, 17 janvier, et après cette époque il [illegible] plus émis de billets d'invitation.

Les messieurs ne pourront positivement pas [illegible] les billets le soir du bal. 27 déc

MUSEE AMERICAIN DE VANUCHI,

Rue St. Charles, No 52.

OUVERT à toute heure et magnifiquement éclairé le soir. Les MEILLEURES STATUES [illegible] qui aient jamais été exposées aux Etats-Unis [illegible] Europe.

LES PUISSANCES BELLIGERANTES DE L'EUROPE, comprenant tous les souverains du [illegible] en uniforme complet.

WASHINGTON passant sur le pont de Trenton. [illegible] Ce magnifique groupe [illegible]

[illegible] le Christ et ses douze [illegible]

[illegible] de l'honorable Daniel Webster, [illegible] Henry Clay, et de l'hon. John Calhoun, ainsi [illegible] nombre d'autres statues.

Entrée: 50 cents—Les enfants paient moitié. 13déc—1m

OPERA SUD, DE PEEL,

SALLE DE L'ARMORY.

LES VERITABLES CAMPBELL MINSTRELS [illegible], pendant la [illegible] (excepté les dimanches), à la Salle de l'Armory. La TROUPE MODELE chantera des romances [illegible] nègres.

[illegible] ouvrent à 6 1/2 heures. Le Concert commencera à 7 1/2 heures.

Billets: 50 cts.

On peut retenir des places au Bureau, de 11 heures à 3 heures.

Pour les détails, voir les petites affiches.

Prix: 50 cents—Secondes et galeries, 25 cts.

Dr F. A. JONES, Agent.

MATT PEEL, Directeur

Glaces—Cadres—Dorures.

G. DUPUY,

105 .... Rue Royale, ... 105

ENTRE CONTI ET ST. LOUIS,

GLACES—Toujours en magasin et reçues par tous les arrivages d'Europe des glaces de toutes les [illegible] telles que GLACES FRANÇAISES ET ALLEMANDES, Psychés, Glaces, Toilettes, à [illegible] &c.

CADRES—Manufacture de Cadres de tous genres, [illegible] dans mes ateliers et garantis sous tous les rapports.

ORNEMENTATION—Le procédé employé par [illegible] pour l'application des ornements de cadre, [illegible] la fragilité habituelle de la pâte et lui donne une [illegible] toute épreuve.

DORURE—L'expérience a démontré que la dorure faite en Europe ne convient pas à l'humidité de [illegible] climat. Pour obtenir une fraîcheur parfaite on [illegible] avoir recours aux moyens employés dans mon [illegible]

PAPIERS PEINTS pour appartements—Ciels de [illegible] devant de cheminées, en un mot tout ce qui tient [illegible]

ECHANGE DE GLACES, &c 18 déc—1m

EN débarquement du navire Galatea, de Bordeaux [illegible] 5,000 demi-boîtes sardines à l'huile de B. Bas[illegible], à vendre par

TH BAILLY BLANCHARD & Co, 27, rue de la Vieille-Levée

3000 demi et quarts boîtes sardines à l'huile de Nantes, à vendre par

TH BAILLY BLANCHARD & Co, 27, rue de la Vieille-Levée

COGNAC JULIEN LAFERRIERE—[illegible] quart pipes de preuve, pâle, d'importation directe et à vendre par

TH. BAILLY BLANCHARD & Co, 27, rue de la Vieille-Levée

CHAMPAGNE—10 paniers champagne très supérieur, en débarquement du navire Marmion, du Havre et à vendre par

TH. BAILLY BLANCHARD & Co, 27, rue de la Vieille-Levée

Bureau de la Compagnie du Grand Chemin de Fer de la Nile-Orléans, des Opelousas et de l'Ouest.

Nouvelle-Orléans, 23 décembre 1854.

DES propositions cachetées seront reçues à ce bureau jusqu'au 23 janvier prochain, pour la construction entière de ce chemin, du Bayou Terrebonne au Bayou Bœuf, distance de dix huit milles.

Des propositions doivent être faites pour toute la distance ou une partie de la distance. Les plans et le cahier des charges peuvent être examinés à ce bureau, où l'on fera connaître les conditions et le mode de paiement.

Par ordre de la Direction,

23déc J. H. OVERTON, Président.

Bureau de la Compagnie du Grand Chemin de Fer de la Nile-Orléans, des Opelousas et de l'Ouest.

Nouvelle-Orléans, 22 décembre 1854.

L'ASSEMBLEE annuelle des actionnaires de cette Compagnie aura lieu à ce bureau le 15 janvier prochain et une élection de dix-huit Directeurs sera tenue au même endroit, de 10 heures du matin à 4 heures de l'après-midi, le mercredi suivant, savoir: le 17 janvier 1855.

23déc BENJ. F. FLANDERS, Secrétaire.

Grand Chemin de Fer de la Nouvelle-Orléans, de Jackson et du Nord.

Trains de tous les jours.

UN train pour les passagers et le fret partira du Dépôt, au coin des rues Calliope et Soils, pour Osyka (à la frontière de l'Etat) tous les jours (excepté le dimanche) à 8 heures et demie du matin et partira d'Osyka, tous les jours (excepté le dimanche) à 8 heures et demie du matin.

Afin que le fret soit expédié, il faut qu'il soit bien marqué et livré, la veille, au dépôt.

WARREN A. GRICE, Surintendant

22nov des trains de transport.

Grand Chemin de fer de la Nouvelle-Orléans, des Opelousas et de l'Ouest.

Allant jusqu'au passage du Bayou Lafourche, distance de 52 milles—Pour les passagers et le fret.

LES trains destinés aux passagers partent du passage du bayou Lafourche, et y retournent tous les jours, comme suit:

Départ d'Alger à 8 heures du matin,

Départ du bayou Lafourche à 1 heure de l'après-midi.

Un ferry, pour le transport des passagers et du fret du dépôt à la ville et de la ville au dépôt, part maintenant du pied de la rue Ste Anne. Le bateau partira du wharf, avec les passagers, pour le train du matin, à 7 heures et demie précises du matin.

21 nov— A B SEGER, Vice-Président

Bureau de la Compagnie du Grand Chemin de fer de la Nouvelle-Orléans, des Opélousas et de l'Ouest.

Au coin de la rue Bienville et passage de la Bourse.

29 décembre 1854.

LA balance des versements sera due et payable au Bureau de cette Compagnie, comme suit:

10me versement de 10 pour cent—1er janvier 1855.

11me " 5 " —2 avril 1855.

Conformément à une résolution de la Direction, il est fait un escompte de huit pour cent aux personnes qui font, avant l'époque fixée, le paiement de leurs versements.

Par ordre de la Direction.

1inov BENJ. F. FLANDERS, Secrétaire.

Compagnie du Grand Chemin de fer de la Nile-Orléans, de Jackson et du Nord.

Nile-Orléans, 15 décembre 1854.

AVIS est par le présent donné aux souscripteurs au fonds capital de cette Compagnie, qu'un versement de six pour cent sera dû et devra être fait, au bureau de la Compagnie, JEUDI, 4 janvier 1855.

Par ordre de la direction,

15 déc— JOHN CALHOUN, Secrétaire

Bureau de la Compagnie du chemin de fer de la Nile-Orléans et de Carrollton.

Nile-Orléans, 7 décembre 1854.

L'ELECTION annuelle des directeurs de cette Compagnie aura lieu, conformément à la charte, au bureau No 18, rue Baronne, lundi 8 et mardi 9 janvier 1855, de 10 heures du matin à 2 heures de l'après-midi.

ALBERT G. BLANCHARD.

7déc—jusq 9 jv Secrétaire.

Banque des Artisans et Marchands.

Nouvelle-Orléans, 15 décembre 1854.

L'ELECTION annuelle des Directeurs de cette Banque aura lieu, conformément à la charte, LUNDI, 15 janvier prochain, à la Banque, de 10 heures du matin à 2 heures de l'après-midi.

15déc—10 G CRUZAT, Caissier

Fabrique de l'Eglise St-Louis,

Bureau du Secrétaire.

AVIS est par le présent donné au public, qu'à dater du 1er janvier 1855, les enterrements qui se feront par le Clergé de la susdite Eglise dite Cathédrale St-Louis, seront divisés en cinq classes, qui seront composées du personnel ci-après désigné:

La Première Classe se composera du Curé, de trois Vicaires, de cinq Chantres, de six Enfants de Chœur, de deux Suisses, total 16 personnes, et coûtera la somme de soixante-quinze piastres $75

La Deuxième Classe se composera du Curé, de deux Vicaires, de quatre Chantres, de cinq Enfants de chœur, et d'un Suisse, total treize personnes, et coûtera la somme de cinquante piastres $50

La Troisième Classe sera composée de deux Vicaires, de trois Chantres, de quatre Enfants de chœur, et d'un Suisse, total dix personnes, et coûtera la somme de trente piastres, $30

La Quatrième Classe se composera d'un Vicaire, de deux Chantres, de quatre Enfants de chœur, et d'un Suisse, total huit personnes, et coûtera la somme de vingt piastres, $20

La Cinquième Classe se composera d'un Vicaire, d'un Chantre, et de trois Enfants de chœur, total, 5 personnes, et coûtera la somme de dix piastres, $10

ANT DUBUC, Secrétaire.

P. S.—Le public est en même temps informé qu'on pourra dorénavant se procurer au Bureau de la susdite Fabrique, à des prix très modérés, en s'adressant audit secrétaire, toutes sortes de fournitures relatives aux convois mortuaires, telles que Corbillards, Voitures, Cercueils, Catafalques et Tentures blanches et noires, Billets d'invitation, Echarpes et Crêpes noirs et blancs, Cierges, Gants, etc, etc

11 déc—aut ter

CONFECTION D'HABILLEMENTS D'HOMMES,

HABILLEMENTS CONFECTIONNES

H. HUARD,

No. 69 rue Commune, entre Camp et Magasins.

LE soussigné ayant engagé un tailleur *expérimenté* pour la coupe d'effets d'hommes, tels qu'habits, redingotes, pantalons, gilets, etc. etc. etc. informe respectueusement ses amis, connaissances et le public qu'il se chargera de toutes commandes qui pourraient lui être faites pour la confection des articles ci-dessus, *à des prix extrêmement modérés*.

Ayant fait à New-York un choix de casimirs du dernier genre et de draps de toutes nuances, on trouvera toujours chez lui tout ce qu'on peut désirer en ce genre. *L'attention la plus grande sera ponctuellement portée à la coupe ainsi qu'à la façon* qui ne laisseront rien à désirer.

AUSSI:

Un assortiment complet d'habillements confectionnés reçus par les derniers arrivages, tels que:

Redingotes noires, brunes, bleues, olives;

Paletots légers et pardessus;

Pantalons noirs satin laine;

Pantalons de fantaisie dernier genre;

Un magnifique assortiment de gilets de dessous.

AUSSI

Un grand assortiment de chemises, caleçons, cravattes, parapluies, malles, etc, etc, etc.

16oct H. HUARD.

MARCHANDISES SECHES,

LOUIS DUCOURNAU,

Reçu et en ce moment du Nord

LE soussigné vient de recevoir à des prix avantageux et offre à des conditions libérales: 50 caisses Indiennes Phe Allen, Dunnell, &c., nouvelles dispositions

10 do Indiennes anglaises
6 do Merinos couleurs et noir,
1 do Alpacas couleurs et noir, uni et broché,
1 do Velours coton noir, 24 pouces,
2 do Mousseline laine, dessins vifs et écossais, de couleurs unies et noires,
[illegible]
2 do Mouchoirs bleus et blancs,
2 do Tartan, cachemire écossais,
[illegible]
2 do Cotonnade Ripka, (nouveaux patrons)
[illegible]
3 do Kentucky Jeans, couleurs assorties,
2 do Casimir noir et fantaisie,
4 do Chemises de mérinos et caleçons, qual. ext.
4 do do coton blanc, écru et couleurs,
4 do Ozenbourgs,
20 do Bonnets Nos 10, 12, 14, 16 et 20
30 do Ozenbourgs, [illegible]
20 balles flanelles croisées et unies, de toutes les couleurs
6 do molleton imprimé,
30 caisses (par 24) parapluies coton, 28, 30 et 32 pouces
6 ballots indienne rouge unie et à fleurs.

Constamment en magasin, un assortiment complet de cotons blancs et écrus, couvertures de laine, kerseys, lindseys, denims, &c &c. Aussi bonneterie de tous genres, laine et coton

LS DUCOURNAU,

2 oct 25, rue de Chartres, entre Douane et Canal

LE soussigné achète des reçus de taxe de chemin de fer. GEO GOTTSCHALK,

7déc No 95, rue de la Commune

LE soussigné achète des mandats au comptant.

GEO GOTTSCHALK,

7déc No 95, rue de la Commune

LE soussigné désire acheter des actions de l'ancienne Banque de l'Union.

GEO GOTTSCHALK,

7déc No 95, rue de la Commune

ACTIONS de la Compagnie d'Assurance d'Orléans, à vendre par GEO GOTTSCHALK,

7déc No 95, rue de la Commune

LE soussigné achète des mandats de terre.

GEO. GOTTSCHALK,

7déc No 95, rue de la Commune

Certificats de prime.

LE soussigné achète des certificats de prime des compagnies d'assurance du Soleil, du Crescent et du Home. GEO GOTTSCHALK Courtier

14 déc No. 59 rue de la Commune.

T. MOREAU,

151, rue Royale, encoignure Toulouse.

A L'HONNEUR d'annoncer aux dames qu'il vient de déballer une caisse de rubans de:

Taffetas cannelé et écossais,

" gaze broché,

" Gros de Naples uni et écossais,

" moiré &c. &c. de toutes larg.

Un grand assortiment de soies à coudre, à broder et festonner.

Un grand choix de cols-cravattes, américains, à ressort &c. pour messieurs. 14 oct

NOUVELLEMENT reçu par les navires Harrisburg et Corsica de Boston,

400 caisses savon de Winchester.

A vendre par

QUEYROUZE & LANGSDORFF,

7 déc—1s 13 & 15, rue St Louis.

Moulins anglais à sucre.

DEUX MOULINS en fer horizontaux à sucre, avec rouleaux de 48 sur 24, et roues extra, pour force de chevaux, à vendre par

JUAN Y DE EGANA,

15juil 47, rue Bienville

EN débarquement du navire Mortimer, de la Havane, et à vendre par le soussigné—

50 caisses fromage Tête-de-Maure.

4 tonneaux de Gruyère.

JOSEPH LANATA,

30déc 11, rue Jefferson et 12, rue Toulouse

FARINE—300 barils superfine et extra, à vendre par VOORHIES, GRIGGS & Co

30déc No 15, rue Tchoupitoulas

HUILE DE BALEINE—10 pipes huile d'hiver, à vendre par

VOORHIES, GRIGGS & Co,

30 déc No 15, rue Tchoupitoulas

BŒUF—100 barils et demi barils "J H Davis," mess, à vendre par

VOORHIES, GRIGGS & Co.,

30 déc No 15, rue Tchoupitoulas

JAMBONS—12 caisses, endommagés, à vendre par

VOORHIES, GRIGGS & Co,

30 déc No 15, rue Tchoupitoulas

WHISKEY—50 barils whiskey de "J. A. Insles," double rectifié, à vendre par

VOORHIES, GRIGGS & Co,

30 déc No 15, rue Tchoupitoulas

SARDINES A L'HUILE—50 caisses sardines en grandes boîtes de Delfin jeune,—150 do demi-boîtes do, —25 do quarts de boîtes do —75 do demi-boîtes do, de Ch. Martin.

A vendre par NUMA LACOSTE,

28 déc 147 rue Royale

F. DUREL & Co.,

37, Rue de Chartres,

OFFRENT à vendre une grande quantité de LIVRES à COPIER LES LETTRES, contenant cinq cents pages numérotées, chacune, de la meilleure qualité.

Prix: UNE PIASTRE.

Aussi: du papier à lettres, commercial et rayé, à DEUX PIASTRES ET DEMI la rame.

Venez voir. 30déc

DREZ,

MANUFACTURE DE CHAPEAUX.

LE soussigné vient de recevoir de Paris un complet assortiment de chapeaux de tous genres.

[illegible]

Casquettes de drap, velours, etc.

Calottes de satin velours et 2 ours brodées.

Toutes espèces de chapeaux seront toujours faits sur ordre en peu de temps et [illegible]

DREZ, 97, [illegible] Alley, et 67, Chartres.

16mai

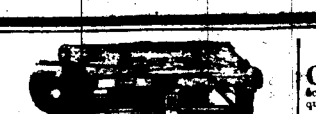

B. ANTOGNINI,

FABRICANT DE BILLARDS,

No 12 & 14, CONTI, ENTRE CHARTRES ET LEVEE.

PREVIENT les amateurs et les propriétaires de billards, qu'il est à même, aujourd'hui, d'offrir un nouveau genre de billard d'une qualité supérieure à tous ceux qui ont paru jusqu'à ce jour, qu'ils sortent des fabriques de France, du Nord ou de l'Ouest des Etats-Unis peu importe. Les nombreuses réparations qu'il est appelé à faire chaque jour aux billards qui viennent de ces différents pays, l'ont mis à même de juger le genre de construction le plus susceptible de résister à la température des climats humides.

La table et les bandes d'un billard sont généralement les parties qui se détériorent le plus facilement; aussi, c'est à la construction de ces deux parties qu'il s'est attaché d'une manière toute particulière. Tout billard construit chez lui a une table faite de bois d'acajou, combiné avec le bois de chêne, de mérisier et de noyer, ce qui le met à même de pouvoir garantir ses tables comme ne pouvant travailler en aucun sens.

Les bandes sont en gomme élastique patentée inventées par lui; bandes de beaucoup supérieures à celles en caoutchouc français, employé dans différentes fabriques; les bandes en gomme élastique ont été mises en usage par lui depuis 1849, et toutes les personnes qui en ont fait l'expérience en ont été satisfaites. D'ailleurs on peut s'en convaincre en visitant son établissement dans lequel il y a toujours des billards montés et prêts à jouer; on se convaincra également que les billes ne sautent pas.

Tout billard acheté chez lui est garanti pour n nombre d'années limitées par l'acheteur.

On trouvera constamment chez lui une grande variété de billards neufs et d'occasion, aussi des billes et des quilles de TEN PIN ALLEY, et des jeux de LOTO complets, etc. etc.

On trouvera également chez lui des

Billards à huit pieds.

Les personnes qui ne pourraient passer rendre à la Nouvelle-Orléans, et qui désireraient faire l'acquisition de quelques uns des articles cités plus haut, n'auront qu'à écrire leur commande et l'envoyer à B. Antognini, qui s'empressera de l'exécuter à la satisfaction du demandeur.

B. Antognini profite de cette occasion pour informer ses clients, que par suite d'un arrangement qu'il a fait avec une des plus **grandes fabriques de drap d'Elbeuf**, il est le dépositaire d'une grande quantité de drap pour billards, qu'il peut vendre à des **prix excessivement réduits.**

Compagnie d'Assurance Mutuelle de la Louisiane.

CHARLES BRIGGS, PRESIDENT.

ANTOINE CARRIERE, Vice-Président

H.P. JANVIER, secrétaire.

Bureau de Commissaires.

Christian Houdd,	H A Fosdick,
Augustus Reichard,	E Ganucheau,
E R Someroy,	J H Oglesby,
John Thornhill,	A Lecourt,
Paulin Martin,	W A Violett,
J M Savage,	Joseph Lanata,
F J Da Silva,	S S Green,
John J Haneiman,	C Fassy,
H J Vose,	J C Shannon,
S Plassan	Edwd Hyman,
M Pilcher,	F W Kirchhoff,
D Fatjo,	W C Templeton,
R Brugier,	P A Hebrard,
Thos Mills,	John Fox,
Frank Williams,	Antonio Costa
P J Michon,	D R Logan

Capital souscrit $300,000

Cette Compagnie, dont le principe est de remettre aux personnes qui y font assurer leurs propriétés le montant des bénéfices de l'année, est prête à émettre, aux conditions les plus avantageuses, des polices d'assurances contre les risques de la mer, des fleuves et de l'incendie. Le bureau est situé au No 93, RUE DU CAMP. Les personnes qui désirent faire assurer leurs biens, auront en tout temps accès au portefeuille renfermant les billets de souscription. 14 mars

Compagnie d'Assurance mutuelle des Négocians

Bureau: No 103, rue du Canal.

DIRECTEURS:

Wm Vogel,	P. Poutz,
Logan McKnight,	M. Cuthy,
G. Miltenberger,	J. A. Braud,
R. O. Vignaud,	P. Maspero,
B. P. Voorhies,	O. Gaillard,

John Pemberton.

CETTE Compagnie, qui a été organisée sur le principe d'assurance mutuelle, sera prête, le 1er juin prochain, à émettre des polices d'assurance contre les risques de la mer, des fleuves et de l'incendie.

Bureau de la Compagnie d'Assurance mutuelle des Négocians.

Nile-Orléans, 18 mai 1854.

A une assemblée des Directeurs de cette Compagnie, M. John Pemberton a été élu président et M. A. Schreiber secrétaire. 19 mai

INSTITUTIONS.

INSTITUTION de Mme DESRAYAUX

Rue Bourgogne, entre Douane et Bienville

CET ancien établissement se recommande par son local vaste et salubre, par le nombre et le choix de son personnel, et par un enseignement rationnel et complet, EN ANGLAIS ET EN FRANÇAIS.

Les études musicales obtiennent chaque année un succès croissant. Outre le piano et la harpe, les arts brillants, tels que: solfège, harmonie et chant, sont de plus en plus cultivés et répondent aux soins de deux habiles professeurs, M. [illegible] et de la gracieuse artiste, Mlle Calvé, ancienne prima-dona, et M. E. Prévost, chef d'orchestre du Grand Opéra.

[illegible]

23 nov

INSTITUT ST LOUIS

POUR LES DEMOISELLES,

Pension et externat dirigé par Mme C Deron,

313, RUE DAUPHINE—135, RUE HOPITAL.

LA Directrice de cette institution comprenant l'importance de la langue anglaise, vient d'introduire de nouvelles améliorations dans l'enseignement général. Le personnel des maîtres anglais est augmenté: [illegible]

[illegible]

Résidence d'été.

[illegible]

4 sept

PENSIONNAT ET EXTERNAT DE MADAME PARENT.

LE local de cette Institution est, sous le rapport de la salubrité et de beaucoup d'autres considérations importantes, un des plus beaux que l'on puisse trouver en ville. [illegible]

[illegible]

Pour les conditions, s'adresser à l'Institution, ou on peut se procurer des prospectus.

Recommandations:

L'hon. Pierre Soulé,	Le rév. M. Lesue,
Le rév. Dr Scott,	Le rév. Dr Leacock.

28 sep—

COLLEGE DE LA NOUVELLE-ORLEANS.

Rue de l'Esplanade No 38.

Incorporé par un acte de la Législature, approuvé le 14 mars 1854.

Bureau d'Examen.

ERASTUS EVERETT, Président ex-officio.

M. Alfred Hennen,
L'hon. Cornelius Voorhies,
J. S. Copes, M. D.
M. Bernard Avegno,
L'hon. Alexandre Derbès,
M. C. M. Emerson,
M. Adolphe Dupré,
L'hon. Robert Preaux L E, D P.
Le prof. J. B. Jeannin,
Le prof. Chas. E. Marc.

M. EVERETT informe respectueusement les parents et tuteurs que l'organisation des classes du Collège de la Nouvelle-Orléans est aujourd'hui complète et ne laisse rien à désirer. Il est heureux de pouvoir leur annoncer qu'il vient de s'assurer les services d'un professeur américain distingué qui le secondera dans le département de l'Anglais et des Mathématiques, afin que la langue anglaise soit enseignée avec le zèle qu'exige son importance.

Les classes de Latin et de Grec ont été confiées à un savant et habile professeur.

Les élèves sont admis au Collège, à quelque degré de connaissances qu'ils soient parvenus et, à la fin de l'année scholaire, des degrés sont accordés à ceux qui ont achevé le cours d'études adopté par le Président et le Bureau d'Examen.

Les parents qui désirent obtenir de plus amples renseignements, sont priés de s'adresser au Collège. Le Président se fera un plaisir de leur communiquer tous les détails qu'ils voudront savoir. 28 sept

INSTITUTION JEFFERSON,

53, rue Bourbon—Dirigée par J. G. LORD.

LE plan de cette institution comprend un système d'éducation général et très étendu. [illegible]

[illegible]

Conditions:

Pensionnaires	$25 par mois.
Demi-pensionnaires	16 par mois.
Externes au-dessous de huit ans	6 par mois.
Externes au-dessous de douze ans	8 par mois.
Externes au-dessus de douze ans	10 par mois.

Ces conditions comprennent la pension et l'enseignement des langues anglaise et française, l'écriture, l'arithmétique, la géographie, l'histoire, les mathématiques, la tenue des livres, &c.

Sont payés à part:

Le Latin et le Grec	$3 par mois.
L'Espagnol, l'Allemand ou le Dessin	4 par mois.
La musique	10 par mois.
La danse	3 par mois.
L'escrime et les exercices militaires	— par mois.

Les classes continuent toute l'année sans interruption. Heures d'étude, de huit heures et demie jusqu'à trois heures, et de quatre heures et demie jusqu'à six heures.

INSTITUTION G. BOYER,

146, RUE CONTI,

ENTRE DAUPHINE ET BOURGOGNE

M. G. BOYER, fondateur de cette institution, la plus ancienne de la Nouvelle-Orléans, fait un nouvel appel à la confiance des familles. [illegible]

[illegible]

Branches d'instruction:

Anglais, français, espagnol, grec, latin, mathématiques, histoire et géographie, éléments des sciences naturelles, éléments des sciences philosophiques.

Conditions:

Frais d'étude	$6, 8, 10 par mois.
Demi-pension	15 par mois.
Pension	25 payable d'avance et partiellement

[illegible]

EN débarquement du navire Granite State, du Havre:

2000 dames-jeannes assorties,

200 paniers bouteilles vides, à vendre par

7 déc THOMAS PINET & Co. 53, Vieille Levée

Banque de l'Etat de la Louisiane,

Jeudi, 21 décembre 1854.

CETTE Banque sera fermée le jour de la Noël 25 du courant, le 1er et le 8 janvier. Les billets échéant ces jours-là devront être payés les samedis qui les précéderont. RICHARD RELF,

21 déc Caissier

Banque des Artisans et Négociants.

Nile-Orléans, 21 décembre 1854.

CETTE Banque sera fermée le jour de la Noël, 25 du courant, le 1er et le 8 janvier prochain. Les billets échéant ces jours-là devront être payés les samedis précédents qui seront les jours de compte.

21déc G. CRUZAT, Caissier.

Banque des Citoyens,

Nile-Orléans, 20 décembre 1854,

LA Banque sera fermée le jour de Noël, 25 courant et les 1er et 8 janvier.

Les billets échéant les jours ci-dessus seront payables les samedis qui seront également jours d'offre. Les réponses seront rendues, comme d'ordinaire, les mardis suivants.

20 déc EUGENE ROUSSEAU, caissier

Succursale de la Banque de l'Etat de la Louisiane, 1er District.

Nile-Orléans, 20 décembre 1854.

CETTE Banque sera fermée le jour de Noël, 25 du courant, le 1er et le 8 janvier prochain. Les billets échéant ces jours-là, devront être payés les samedis précédents et les billets devront être mis à l'escompte les samedis également.

20déc R. J. PALFREY, Caissier.

BANQUE DE LA LOUISIANE.

Nile-Orléans, 18 décembre 1854.

CETTE Banque sera fermée le jour de la Noël, 25 du courant, le 1er et le 8 janvier prochain. Les billets échéant ces jours-là devront être payés les samedis et les billets devront être mis à l'escompte les vendredis précédents.

19déc R. M. DAVIS, Caissier.

$500 de récompense.

LA récompense ci-dessus sera payée par le soussigné pour l'appréhension de WILLIAM H. WILDER, qui s'est échappé, le 18 courant au soir, des mains d'un des officiers du marshal des Etats-Unis.

Wilder est âgé d'environ quarante ans, petit, chauve, teint rouge, et a les yeux bleus ou gris.

J. M. KENNEDY,

19 déc Marshal des Etats-Unis.

Magnétisme.

Mme ALLUARD, SOMNAMBULE d'une lucidité reconnue,

Spécialement pour les maladies,

A l'honneur de prévenir le public qu'elle donne chez elle, RUE BOURBON, 333, entre Ursulines et Hôpital des consultations sur toutes les maladies. Elle se rend également au domicile des malades.

M. ALLUARD ne voulant pas que l'on [illegible]

[illegible]

VISION.

Malgré l'occlusion la plus parfaite des yeux.

EXPERIENCES:

[illegible]

PRIX D'ENTREE: 50 cts

Il y aura des places réservées pour les dames

22 nov—3t par sem 11m

ALLEZ VISITER

Le splendide Magasin de Chapellerie nouvellement établi.

33, Rue de Chartres.

NOUVEAU DEBALLAGE DE **CHAPEAUX**

LE soussigné a l'honneur d'annoncer à sa clientèle qu'il a reçu par les navires Granite State et Saxon, arrivés récemment de France, un magnifique assortiment de chapeaux de tout genre, sortant des meilleures manufactures parisiennes, savoir:

Chapeaux de soie pour hommes et enfants d'une régénération extraordinaire,

[illegible]

Casquettes de chasse en cuir,

do en satracan, pour voyager;

Casquettes et chapeaux d'enfants, pour dames;

Casquettes drap, velours, peluche, et cuir de Russie,

[illegible]

J. ALBERT.

1 déc

EXTRAIT PUREMENT VEGETAL.

Liqueur fortifiante

DU Dr. MORSE.

UN PHENOMENE MEDICAL

QUI REND LA SANTE ET PROLONGE L'EXISTENCE

L'Elixir, ou Liqueur fortifiante

DU DR MORSE

[illegible]

L'Elixir du Dr Morse.

[illegible]

Guérison des affections nerveuses.

[illegible]

Perte de la mémoire.

[illegible]

Remède précieux pour les Dames

[illegible]

Toute femme armée

[illegible]

Les personnes mariées

[illegible]

Les personnes d'un teint pâle

[illegible]

Aux jeunes gens.

[illegible]

Avant de songer au mariage

[illegible]

Avis:

Des individus sans foi ont imité l'Elixir du Dr. Morse

A l'avenir, le bouchon de chaque bouteille contenant le véritable remède portera le fac-simile du propriétaire et il sera inscrit sur le verre les mots suivants:

LIQUEUR FORTIFIANTE
DU DR MORSE.
C. H. Ring, propriétaire. New-York.

La liqueur est renfermée dans des demi-bouteilles. Prix, $3 la bouteille, deux bouteilles pour $5 et six pour $12.

C. H. RING, Propriétaire,
No 192, Broadway, New-York.

Agents:

A LA NILE-ORLEANS—JOHN WRIGHT & Co, 151, RUE DE CHARTRES; JARVIS & WOODMAN, encoignure Magasin et Commune.
MOBILE—Joseph Tucker;
BAYOU-SARA—J. B. HARPER & SON
MEMPHIS—S. Mansfield & Co;
ST-LOUIS—H. BLAKSLEY 15m

Bals Parés et Masqués.

Mme GROUX FIERORE,

No 112, RUE CONTI,

Entre Bourbon et Dauphine,

A l'honneur d'informer le public qu'elle a ouvert son magasin de costumes de bal au No 112, rue Conti. Mme Groux a rapporté de Paris un assortiment complet de COSTUMES et engage les personnes qui visitent les bals à venir les voir.

Mme Groux fait des costumes sur commande et tient tous les articles de coiffures de bals, rubans, &c

20nov—3m

BACON—150 boucauts plats côtés et épaules désossés et clear, à vendre par

1janv P COOK & Co 40, rue Poydras

PORC—500 barils de mess, à vendre par

1janv P COOK & Co, 40, rue Poydras

PORC en grenier—150,000 livres de plats-côtés, épaules et jambons, à vendre par

1janv P COOK & Co, 40 Poydras

GRAISSE—500 barillets et tierçons graisse de choix en feuille, à vendre par

1janv P COOK & Co, 40, Poydras

PANIERS de provision—500 jeux, à vendre par

C. T. BUDDECK & Co.

18 déc No 100, rue Tchoupitoulas

DAMEJEANNES—1000 damejeannes de 1/2, 1, 3 et 5 gallons, à vendre par

C. T. BUDDECK & Co,

18 déc No 100 rue Tchoupitoulas

BOUTEILLES—100 paniers bouteilles de Madère et à Porter, à vendre par

C. T. BUDDECK & Co,

18 déc No 100, rue Tchoupitoulas

WHISKEY — 50 barils vieux Monongahela et Raye fin, à vendre par

C. T. BUDDECK & Co,

18 déc No 100, rue Tchoupitoulas

PRUNES—9 boucauts prunes d'Allemagne, à vendre par

C T BUDDECK & Co,

18déc 100, rue Tchoupitoulas

WHISKEY—100 barils whiskey non rectifié, à vendre par C T BUDDECK & C

1er janv 100, rue Tchoupitoulas

GENIEVRE DE HOLLANDE — 10 pipes de la marque Cloche, en débarquement du navire Humphrey, et ayant droit au drawback.

A vendre par H. MEUGENS,

19nov—3m rue de la Commune, No 31

CHAMBERTIN—50 caisses bouteilles et 1/2, en débarquement du navire Mortimer Livingston, venant du Havre,

à vendre par J. B. PREAU & Co.

1janv. 31 et 33 Gravier.

CHERRY PECTORAL DE AYER

CONTRE LES

Rhumes, la Toux, l'Enrouement, les Bronchites, la Coqueluche, le Croupe, l'Asthme et les affections pulmonaires.

De tous les médicaments connus (et il y en a de précieux) pour la guérison des affections pulmonaires, il n'en existe pas un seul qui puisse être comparé à cette préparation. Les autres remèdes amènent quelquefois une guérison, mais celui-ci est toujours certain dans les cas où la médecine peut agir. Ce spécifique est d'un goût agréable et le malade ne court absolument aucun danger en suivant la prescription. Nous ne publions pas des annonces pour ceux qui en ont déjà fait l'essai, mais pour ceux qui ne l'ont pas essayé. Les familles qui en connaissent la valeur ne voudront pas s'en passer, et en l'employant à temps éviteront les conséquences fatales de la toux et des rhumes qui, lorsqu'ils sont négligés, dégénèrent en maladie de poitrine.

Le diplôme de l'Institut du Massachusetts a été accordé en septembre 1847, par les juges à cette préparation qui a obtenu également les médailles des trois grands Instituts des Etats-Unis. Le diplôme de l'Institut de l'Ohio, à Cincinnati, a été accordé au CHERRY PECTORAL à cause de son efficacité extraordinaire contre les maux de gorge et les affections pulmonaires.

Lisez le certificat suivant

Washington, Penn, 12 avril 18

Au Dr J. C. Ayer,

Mon cher monsieur—Puisque c'est grâce à votre remède que j'ai échappé à une mort prématurée, je prends la liberté de vous exprimer ma reconnaissance.

[illegible]

JOHN J. CLARKE, de l'Eglise St-Pierre.

On peut fournir de meilleures preuves, si ce n'est l'effet du remède lorsque le malade l'essaiera.

Préparé et à vendre par JAS C. AYER,

Chimiste, à Lowell, Massachusetts

A vendre à la Nouvelle-Orléans par

WRIGHT & Co.

151, rue de Chartres N. Ol.

Et par tous les apothicaires

AMER DE MORTIMORE

Pour la purification du sang.

PRIX .... UNE PIASTRE.

CE précieux remède est plus connu qu'aucune autre préparation qui ait été offerte jusqu'ici au public.—Les milliers de personnes qui l'ont employé disent aujourd'hui que c'est sans contredit le meilleur spécifique pour

CALMER LES NERFS.

Les médecins les plus distingués le prescrivent comme le meilleur remède

POUR LA PURIFICATION DU SANG.

[illegible]

PRIX .... $1 la bouteille

A vendre par W V ALEXANDER & Co, Propriétaire No 1, rue Barclay, (Astor House), New-York.

Qu'on n'oublie pas que nous vendons en gros et en détail ce remède précieux et sûr, pour la

GUERISON DES RHUMATISMES

Sous quelque forme qu'il se présente, qu'ils soient INFLAMMATOIRES, AIGUS OU CHRONIQUES. Telle est le

REMEDE DE MORTIMORE.

[illegible]

A vendre par J WRIGHT & Co.

No 151, rue de Chartres, N. O

E MACPHERSON, No 29, rue du Camp, N.O.

23 av—1an 3ps et

MALADIE DE FOIE,

DYSPEPSIE

JAUNISSE.

Faiblesse nerveuse ou chronique. Maux de reins et toutes les maladies provenant du foie ou de l'estomac

[illegible]

PAR LES CELEBRES AMERS ALLEMANDS DU Dr HOOFLAND.

préparés par

LE Dr C. M. JACKSON,

No 120, rue Arch, Philadelphie

[illegible]

A vendre par tous les pharmaciens.

J. WRIGHT & Co.

12déc—3 m3 ps Agents pour la vente en gros

SALSEPAREILLE DE SAND,

EN QUARTS DE BOUTEILLE

POUR PURIFIER LE SANG ET GUERIR *les Scrofules, le Rhumatisme, les vieux Ulcères, la Dyspepsie, les Boutons, la Bile, les Maladies cutanées, la maladie de Foie, la Bronchite, la Consomption, la Perte de l'Appétit, la Faiblesse générale, &c. &c.*

[illegible]

CURE MERVEILLEUSE,

Patterson, New-York, 20 nov. 1851.

A MM. A. B. & D. Sands,

[illegible]

DARIUS BALLARD.

Nous, les soussignés, voisins de M. Ballard, déclarons que les faits racontés plus haut sont exacts.

H & R T. Hayt,	A. M. Trowbridge,
Geo. T. Dean,	C. Eastwood.

Préparé et à vendre en gros et en détail, par A. B. & D. SANDS, pharmaciens et chimistes, No 100, rue Fulton, encoignure Williams, New-York. A vendre également par tous les pharmaciens des Etats-Unis et des Canadas. Prix $1 la bouteille; six bouteilles pour $5. A vendre par Sickles & Co, J. Wright & Co, F. P. Ducongé, H. Kennedy, Jarvis & Woodman et A. Schwab, à la Nouvelle-Orléans; P. M. McGraw, à Natchez et J. Tucker, à la Mobile. 13 déc—1m3ps

L'HYDROPIPER DU DR GEOHEGAN,

LE GRAND REMEDE CONTRE LA

Maladie de foie, la bile, la fièvre en frisson, la constipation, l'indigestion, la dyspepsie

Et tous les maux d'estomac et d'entrailles.

Ainsi que contre les scrofules et les impuretés du sang.

L'HYDROPIPER aide beaucoup à la digestion et remplace avec avantage le mercure dans les maladies de foie et les pilules purgatives dans la constipation. Il coupe également la fièvre en frisson, surtout lorsque la quinine a été employée en vain:

C'est un excellent tonique pour les constitutions faibles.

Bien que l'hydropiper soit d'un goût agréable et ne puisse faire aucun mal, les vertus en sont égales à celles des remèdes les plus puissants.

Souffrez-vous des scrofules?

[illegible]

Tout à vous, F W ARMSTRONG,

Autre témoignage en faveur de l'Hydropiper du Dr Geoghegan.

[illegible]

F.G. GAMBLE

Greenville, Miss. 15 juillet 1854.

Raymond & Patten, No 76, rue Quatrième, Louisville, Ky., Agents pour la vente en général.

A vendre à la Nouvelle-Orléans, par les agens, JARVIS & WOODMAN, coin Magasins et Commune.

Et J. WRIGHT & Co

11 sept No 151, rue de Chartres

BOTTES, SOULIERS ET CHAPEAUX.—875 caisses en débarquement du steamer [illegible] Warrior, des navires Metaro, Sarah Bridge, Elvina Owen, St-Charles, Globe, White Falcony, Carnatic, Ocean Traveller, Young Brander, Undine et de la barque Saxony—En magasin, un grand et bel assortiment comprenant toutes sortes pour hommes, jeunes gens et enfans; chapeaux et souliers de toutes qualités et formes, et souliers pour dames, demoiselles et enfans, sortant des meilleures manufactures du Nord et de l'Est.

Toujours en magasin, chapeaux laine noire et blanche pour planteurs. Ces articles ayant été choisis expressément pour le marché, les acheteurs trouveront leur avantage à venir les examiner avant d'aller ailleurs. I. HOBBS & Co,

30oct—vdc 12 et 14, rue de la Douane

Aux marchands commissionnaires.

3000 paires Russett de première qualité, bottes pour la boue et chaussures en laine, pour plantation.

2000 paires brodequins Russett première qualité.

2000 do bottes pour la boue.

600 douzaines chapeaux laine noir et blanc.

En déchargement des navires Tangabar, Sarah Bridge, Undine, Carnatic, Ocean Traveller et Geo. Peabody; 870 caisses contenant un magnifique assortiment de bottes et souliers pour le commerce de la ville et de la campagne. A vendre à bas prix par

FROST & Co,

30 oc No 19, rue des Magasins

CHAMPAGNE de la Vve Clicquot Ponsardin, [illegible] FDO DE FUENTES & Co,

---

VENTES JUDICIAIRES

Succession de feu Pierre Fazende.

COUR DU DEUXIEME DISTRICT JUDICIAIRE —paroisse de Plaquemines.—En vertu d'un ordre de vente daté du 6 de novembre 1854, et à moi adressé par l'honorable Cour du Deuxième District Judiciaire, paroisse de Plaquemines, dans l'affaire ci-dessus, je procèderai, le mardi 6 de février 1855, à midi, dans la Rotonde de la Bourse St-Louis, rue St-Louis, entre celles de Chartres et Royale, pour le compte de ladite succession, à l'adjudication de:

Deux Terrains situés au faubourg Washington, dans le Troisième District de cette ville de la Nouvelle-Orléans, dans l'îlet borné par les rues De la Ronde, Bienvenu, Monroe et Hancock, et désignés sous les numéros Cinq et Six sur un plan dressé par Giroux & Castaing, le 18 de février 1851, déposé en l'Etude de Joseph Lisbony, notaire public en cette ville de la Nouvelle-Orléans.

Lesdits terrains sont contigus et mesurent chaque vingt-huit pieds neuf pouces face à ladite rue Hancock, sur une profondeur de quatre-vingt-seize pieds six pouces, entre lignes parallèles.

Ensemble avec toutes les bâtisses et améliorations qui existent sur lesdits terrains, et tous les droits, privilèges, servitudes et avantages y attachés et y appartenant.

Les bâtisses et améliorations consistent en une maison basse en bois ayant quatre pièces, avec galerie et deux cabinets, une cuisine, chambre à domestique, une belle cuve, un four, écurie, etc.

Conditions — L'acquéreur assumera le paiement de deux billets garantis par hypothèque de vendeur sur la dite propriété, datés du 14 de mars 1854, l'un de la somme de $100 payable à un an de date, et l'autre de la somme de $150 payable à deux ans de date, et la balance: comptant

MANDEVILLE MARIGNY,

5jan—5.15.25.f5 Shérif de la paroisse d'Orléans

No. 14393—Koro Cadshs vs. Manuel Garibali, Widow Delpeuch intervenor.

EN vertu d'un writ de fieri facias, à moi adressé par l'honorable F. Calongne, Quatrième Justice de Paix pour la paroisse d'Orléans, j'exposerai en vente jeudi le 11 janvier 1855, à 11 heures, sur les lieux situés rue Orléans, entre Bourbon et Royale, No. 59,

Un poste d'huîtres et contenu, saisi dans l'affaire ci-dessus.

Conditions—Comptant.

CHERI LANGE,

1 jan—3 en 10 Constable.

AVIS JUDICIAIRES.

Bedford, Breedlove & Robeson vs leurs créanciers.

L'ETAT DE LA LOUISIANE — Troisième Cour de District de la Nouvelle-Orléans — Il est ordonné que toutes personnes intéressées déduisent, sous dix jours à dater de la présente notification, les raisons pour lesquelles le tableau de distribution enregistré par le syndic dans cette affaire, ne serait pas approuvé et homologué et les fonds distribués selon ledit tableau

Par ordre la Cour.

Bureau du Greffier, Nile-Orléans, ce 29 décembre 1854. CHS. WEBHAM,

1janv—3en10 Député Greffier

ETAT DE LA LOUISIANE.—Deuxième Cour de District de la Nile-Orléans.—L'Etat de la Louisiane, à tous ceux que ces présentes concernent, salut:—Attendu que veuve François Pascalis Labarre ayant acheté à une vente faite par le shérif de la paroisse d'Orléans, la propriété ci-après décrite, s'est adressé au greffe de cette Cour ou la dite vente fut enregistrée le 2me jour de novembre de l'année 1854, pour un avis conformément à un acte de la Législature de l'Etat de la Louisiane, intitulé "Acte pour confirmer les titres des acquéreurs aux ventes judiciaires," approuvé le 10 mars 1834;

[illegible]

Description de la propriété d'après le transfert judiciaire, savoir:

[illegible]

Bureau du greffier de la Deuxième Cour de District de la Nouvelle-Orléans, ce 6me jour de décembre 1854.

GASPD JAMES, Député Greffier

7 déc—3en 30

Hotel Verandah Conti.

MME GEORGE a l'honneur d'annoncer à ses amis et au public en général qu'elle vient de faire remettre à neuf et d'arranger, pour la plus grande commodité des personnes qui l'honoreront de leur confiance, l'**Hotel Verandah Conti, rue Conti 36**, entre Chartres et Levée.

[illegible]

Les chambres, y compris la pension, sont aux prix suivants: $1 par jour,—$1 25, $1 50 et $2 par jour, suivant leur importance. 3 nov—6 m

Hotel d'Orleans.

M. L. DUTOUR a l'honneur de prévenir le public et ses connaissances, qu'ayant été forcé l'année dernière de refuser plusieurs familles il vient de prendre cette année des mesures pour que cela n'arrive plus. [illegible]

[illegible]

DEJEUNER—de 8 à 9 du matin,

1er DINER à 1 heure—second DINER à 4 1-2 heures P. M. 31 oct—3m

VENTE D'OBJETS DE MENAGE

pour cause de changement de genre d'affaires.

No 17 rue du Camp.

LES soussignés étant sur le point de commencer un autre genre de commerce, offrent le magnifique assortiment qu'ils ont maintenant en magasin à des prix qui doivent engager tous ceux qui ont besoin des articles, à faire des achats chez eux. Cet assortiment comprend entre autres objets,

Porte-huiliers plaqués	Porcelaine verroterie
Cabarets plaqués	Faïence
Corbeilles do	Services riches, vases
Chandeliers do	Services à thé riches
Services à thé plaqués	Objets en verre taillé
Cuillères et fourchettes plaquées	Objets en verre moulé
	Objets en verre ordinaire
Objets d'étain	Lampes solaires
Objets d'étain poli	Lampes modérateur
Objets de tôle vernie	Girandoles
Ferblanterie	Candélabres
Ustensiles en fer	Garde-cendres et chenets
Ustensiles en bois	Pelles, pincettes, tisonniers
Paniers, balais	Porte-manteaux
Brosses	Ustensiles de cuisine
Cuillères et fourchettes	Poêles de cuisine.

formant le plus grand choix et le plus bel assortiment qu'on puisse trouver en ville. Les acquéreurs s'abstiendront de mettre en tête de leur avis. [illegible]

B. BROWER & Cie,

21 déc—1m 17 rue du Camp

Groceries de saison.

PETERS, MILLARD & Co, au coin des rues Vieille Levée et Bienville, ont en magasin et vendent, en quantités à la convenance des familles, un fort approvisionnement d'articles frais pour les jours de fête, tels que: raisins de Corinthe, raisins muscat, malaga, raisins, citrons, figues, amandes, pacanes, fruits du Nord et de France, pour pâtés, parfaitement conservés, toutes sortes de gelées et de confitures, fruits conservés à l'eau de vie, vins fins de toutes qualités, vieilles eaux de vie et liqueurs, jambons Washington, fromage Jenny Lind, beurre de Goshen, bœuf du marché Fulton, biscuits de Best, &c. &c. 19 déc—4e

MADERE—Dry South et Old Reserved, de Howard & March, à vendre par

H. MEUGENS,

14 nov rue de la Commune No 31

2000 PANIERS anisette fine, surfine et superfine.

00	caisses	liqueurs fine, surfine et superfine.
00	do	guignolet d'Angers.
250	do	marasquin surfin et superfin.
250	do	curaçao surfin et superfin.
150	do	do blanc superfin.
300	do	absinthe E. P. et Y. & L. importation
150	do	do Berthoud fils, do.
75	do	kirschenwasser do do.
250	do	absinthe E. P. et Y. & L. imitation.
100	do	vin muscat de Frontignan, marque L. Noilly fils & Co.
75	do	cerises à l'eau de vie, marque Pl. Clermont & Co.
50	do	Fruits do do assortis de do.

Vins en caisses pour familles, de diverses marques. Vins en barriques, demi barriques, pour familles, do do rouge et blanc,

Cognac de diverses marques, brandies, gin de Hollande et du pays.

Merise fine et surfine, vins de Madère, Bitter, Peppermint, etc. etc., à vendre en magasin par

DARAN & JOURDAN, No 45 Vieille Levée

ADR. Z. CAVELIER	L. F. MAXENT

CAVELIER & MAXENT,

Rue Royale, No. 169,

INFORMENT leurs amis et le public qu'il seront quentie même genre d'affaires que l'ancienne maison A. & Z. Cavelier, et qu'ils sont les seuls agents des vins de C. C. Haut Brion, La Mission, en barriques et en caisses. 9d

La préparation la plus extraordinaire pour embellir la peau.

LA LOTION DE PAPHOS, DE PHALON, fait disparaître promptement le hâle, les rousseurs, les tâches jaunes et les boutons de la peau et la rend fine et blanche. Le succès de cette préparation est sans exemple. Les plus graves éruptions cutanées cèdent en peu de temps à la Lotion de Paphos, qui est extrêmement précieuse à ceux dont la peau est tendre ou qui souffrent d'une inflammation causée par le rasoir. Toute la Faculté du Nord l'a approuvée et il s'en est vendu plus de dix mille bouteilles depuis que l'inventeur l'a fait connaître au public. Le prix d'une bouteille est de $1.

A vendre, en gros et en détail, par

GUION, au coin des rues St-Charles, et Canal,

21déc—31f Seul Agent pour les Etats du Sud

Le soussigné agent pour la vente des VINS réputés HARMONY SHERRY, tient constamment en mains un grand assortiment de VINS DE SHERRY, bruns pâles, et couleur d'or, d'importation directe,

AUSSI—Du MADERE de choix et du VIN de PORTO, qu'il offre à vendre à des conditions libérales. H. MEUGENS,

14 nov— successeur de M. Garcia & Co, rue de la Commune No 31

SHERRY—Un fort stock choisi avec soin, de la marque bien connue de HARMONY, venant d'être reçu, attendu et à vendre par

H. MEUGENS

14 nov rue de la Commune No 31

Demande d'esclaves.

ON désirerait se procurer une quinzaine de jeunes esclaves, pour lesquels nous avons des demandes et que nous sommes presque certains de vendre immédiatement.

S'adresser au No 98 rue de la Douane, encoignure Bourbon, chez J. B. Derrey, courtier.

N. B.—Les personnes qui désireraient acheter des propriétés foncières et des maisons de résidence sont également invitées à venir au même bureau, où elles trouveront un choix d'eux satisfaction.

20 déc J. B. DERREY, courtier

Arrivage récent de Bottes et Souliers

TROIS-CENTS caisses Bottes et Souliers pour hommes, femmes et enfants, en débarquement du navire Carnatic et du Sarah Bridge, à vendre à des conditions raisonnables par JOHN M. GOULD & Co,

20 oct 8, rue des Magasins

VENTES A L'ENCAN

Ces ventes à l'encan auront lieu Deux fois par semaine à la Bourse St-Louis, Par le ministère de J. A. BEARD & MAY,

J. A. BEARD, Encanteur.

Les Mardis—Vente d'esclaves.

Les Jeudis—Vente de propriétés foncières.

4 déc

Aux planteurs sucriers—Machine à vapeur Moulin à sucre, bœufs, &c., &c.

PAR J. A. BEARD & MAY,

Charles Pitts, encanteur.

IL sera vendu à l'encan mardi, 9 janvier 1855, à 11 heures, sur la plantation de MM. Arnould & Rosolue, paroisse Jefferson, à deux milles au-dessus de Carrollton, pour clore une société.

Tous les appareils animaux, &c, de la dite plantation, comprenant: une machine à vapeur et un moulin de valeur de "Geodloe & Co," bouilloires, machines, chaudières, installations de sucrerie, instruments aratoires, charrettes à cannes et autres charrettes, 30 têtes de mulets de choix, 14 bœufs de travail bien dressés, vaches, veaux, &c., &c., &c.

Conditions de la vente—Comptant

La vente des esclaves appartenant à la dite société aura lieu par l'intermédiaire de MM. J. A. Beard & May, le jeudi suivant, 11 janvier, à midi, dans la Rotonde de l'Hôtel St-Louis, à la Nile-Orléans.

4janv

Kendall, Yoe & Co., contre leurs créanciers.

PAR J. A. BEARD & MAY,

J. A. BEARD, encanteur.

IL sera vendu à l'encan lundi, 15 janvier 1855, à 10 heures, sur les lieux, au coin des rues Nayades et Coney, en vertu d'un ordre de l'hon. T. H. Kennedy, juge de la Troisième Cour de District de la Nouvelle-Orléans, portant la date du 7 décembre 1854, les propriétés personnelles suivantes, abandonnées par R. B. Kendall à ses créanciers, savoir:

Tout le mobilier de la dite maison.

Conditions—Comptant sur les lieux. 4jan

PLACEMENT AVANTAGEUX.

Manufacture de Chassis et de Jalousies, Machines à raboter, etc., à vendre à l'amiable, du consentement des propriétaires.

NOUS sommes chargés de vendre ce vaste et complet établissement, connu sous le nom de **Manufacture de chassis et de jalousies de Gretna**, à un îlet du ferry de la rue Jackson. Les bâtisses sont très grandes et presque neuves; elles comprennent une grande bâtisse en bois à deux étages, presque neuve, une bâtisse basse en bois, une maison en briques pour sécher, un hangard pour la machine, etc, etc. Les machines sont tout à fait complètes, sont à vapeur, du dernier genre, et sortent de la manufacture de Fay & Co, à Norwich, Connect, elles se composent d'une belle machine et bouilloire, de machines à chassis, à raboter, à moulures, à mortaise, à tenons, à rainures et à perforer; 4 scies circulaires, machines à lattes, etc. Aussi: une autre machine à vapeur faite par Leeds & Co, avec une nouvelle machine à plancher y attachée, machines à scier et pour le marbre, machine à piedà mortaise et une grande quantité d'instruments nécessaires à ce genre d'affaires.

La propriété a une façade de 100 pieds à la rue Front, avec le même droit de façade à la batture. On peut acheter avec la manufacture et d'après l'estimation, environ 75,000 pieds de bois bien assortis.

La manufacture étant près du chemin de fer des Opelousas, l'acquéreur pourra fournir du bois aux entrepreneurs de la campagne. La consommation de bois est très faible; on peut s'en procurer aux moulins à scie avoisinant. C'est, pour les personnes qui désireraient entreprendre ce genre d'affaires, une occasion rare de placer très avantageusement un petit capital.

Les conditions tout libérales

Pour plus amples détails, s'adresser à

J. A. BEARD & MAY.

4 déc—1m No 8, Arcade de Banks.

A vendre pour le compte de la succession de feu H. R. W. Hill,

GRANDE PLANTATION sucrière de valeur, à 15 milles seulement au-dessus de la ville de la Nouvelle-Orléans.—Aussi: 260 nègres acclimatés.

PAR J. A. BEARD & MAY,

J. A. BEARD, Encanteur.

IL sera vendu à l'encan, à l'Arcade de Banks, dans la rue des Magasins, dans la ville de la Nouvelle-Orléans, la Plantation sucrière, à midi, le MARDI 16 JANVIER 1855, les esclaves, à la même heure, le JEUDI 18 JANVIER et jours suivants, pour le compte de la succession de feu H. R. W. Hill, sans réserve:

Toute cette vaste Plantation sucrière connue sous le nom de LIVE OAK POINT PLANTATION, située à environ 15 milles au-dessus de la ville de la Nouvelle-Orléans, sur la rive gauche du fleuve Mississipi, [illegible]

[illegible]

Les actes de vente par-devant Wm Christy, notaire public, aux frais de l'acquéreur.

2,4,5,6,12,13,14,15,16,23,25,27,28 déc du 1er au 20 jan. inclusivement.

ENTREPOT DE LA NOUVELLE ORLEANS,

VETEMENTS A BON MARCHE.

Pour du comptant.

No 28 .... RUE DU CAMP .... No 28

C. B. DREW, PROPRIETAIRE.

CETTE maison a été établie dans l'intention bien arrêtée de vendre des marchandises

Au prix de New-York, au comptant.

Afin d'atteindre ce but, le propriétaire s'est entendu avec les plus grandes manufactures du Nord qui lui expédieront tous les articles et se composent de la garde-robe d'un messieurs. Ces articles seront du dernier genre et égaux à ceux qui viennent des meilleures maisons d'Europe. Ses affaires se font au comptant.

Système de prix fixe comptant.

Et les prix de ses articles sont fixes et cotés en conséquence, ce qui protège l'acheteur.

Tout article qui aura des défauts peut être rendu et le prix en sera remis à la personne qui l'aura acheté.

En jetant les yeux sur le prix ci-dessous on verra que M. Drew est décidé à mériter la réputation d'avoir le magasin de la ville où l'on vend

Le meilleur marché.

PARDESSUS drap pilote	$12. 00
Do castor beaver	15. 00
Do beaver épais	9. 00
SACS casimir français	8. 00
PALETOTS do	8. 00
MANTEAUX drap noir et bleu	15. 00
HABITS Talma et d'opéra	18. 00
REDINGOTES drap noir français	15. 00
Do drap olive, brun et bleu	15. 00
Do drap anglais, toutes couleurs	15. 00
Do drap américain, do	12. 00
PANTALONS casimir noir	8. 00
Do casimir français de fantaisie	6. 00
Do casimir anglais do	6. 00
GILETS DE DESSOUS velours soie de fantaisie	3. 00 à 5. 00
GILETS DE DESSOUS satin noir	3. 00 à 5. 00
CHEMISES L. B. C par douzaine	15. 00
Do tout toile, do	30. 00
CHAUSSETTES écrues anglaises, par douzaine	2. 00 à 4. 00
CRAVATES de soie noire	1. 00
CALEÇONS et CHEMISES laine tricotée, par douzaine	12. 00
Do do molleton do	7. 50
GANTS DE PEAU de Jouvin	75

C B DREW,

30 nov—2m No 28, rue du Camp

Au drawback.

A VENDRE par les soussignés—Deux caisses fusils de chasse double.

23 sep RICHARD, ALDIGE & Co.

Au drawback.

A VENDRE pour le marché mexicain—300 paniers champagne.

23 sep RICHARD, ALDIGE & Co.

Au drawback.

A VENDRE deux caisses revecillos pour le marché mexicain.

23 sep RICHARD, ALDIGE & Co.

Au drawback.

A VENDRE cinq caisses châles soie, pour le marché mexicain.

23 sep RICHARD, ALDIGE & Co.

Au drawback.

A VENDRE par les soussignés—Six caisses fusils doubles à baïonnette.

23 sep RICHARD, ALDIGE & Co.

Au drawback et pour le marché Mexicain.

A VENDRE deux caisses listados.

23 sep RICHARD, ALDIGE & Co.

EN magasin—300 caisses vin St-Julien,—100 caisses vin Cantenac, Léoville, Margaux,—75 caisses Haut Sauterne.

Brandy, fruits, fruits au jus, sardines, prunes, &c

A vendre par A. COUTIN,

25nov 13, rue Bienville

MADERE et PORTO — 10 quarts vieux Porto London Dock,—12 quarts vieux Madère do

A vendre par A. COUTIN,

25 nov 13, rue Bienville

COGNAC—6 quarts vieux Cognac 1830,

7 octaves do do do

A vendre par A. COUTIN,

25nov 13, rue Bienville

MARCHANDISE SECHE.

LES soussignés annoncent aux marchands que leur assortiment de marchandises françaises arrivé par le navire Wurtemberg, du Havre, est en déballement ouvert et peut être examiné. On y trouvera une grande quantité d'articles que nous ne pouvons énumérer ici; et aussi un large assortiment d'articles de fantaisie dits articles de Paris.

RICHARD, ALDIGE & Co,

23sept Rue de Chartres, No 35 au Premier.

ANIMAUX MORTS.

Une piastre sera donnée, pour chaque VACHE ou CHEVAL venant de mourir, à la fabrique de noir animal de la Nouvelle-Orléans, Avenue Washington, près du cimetière—Un bon chemin planchéié conduit à la cour.

Lorsque les animaux morts ne pourront pas être transportés à la fabrique, il faudra s'adresser au No 37, rue Poydras, et ils y seront transportés sans qu'il en coûte rien aux vendeurs. 2ddr—6

EN débarquement de la barque Galatea, venant de Bordeaux:

2000 caisses vin rouge B.M, et S. B.F.

46 barriques do B. M.

100 caisses cerises à l'eau de vie.

100 do fruits assortis à l'eau de vie, à vendre par Fdo DE FUENTES & Co

20 déc—8 20, Vieille Levée

VENTES A L'ENCAN,

Vente de linge fait, chemises blanches, chapeaux, casquettes &c

PAR BEACHE & LEAUMONT.

VENDREDI 5 courant, à 10 heures du matin, il sera vendu à leur magasin d'encan rue de Chartres No 77

Un assortiment de chapeaux et casquettes.

A 11 heures (au premier)

175 lots de linge fait, tel que: habits, paletots, redingotes sacs et surtouts de drap noir et en couleur, en casimir, tweed, en sattinet, en couverte bleue en drap pilot, en drap bleu, gilets en satin, soie, cachemire, en jean, en sattinet, en doeskin, en drap et en casimir; chemises blanches et couleurs, chemises et caleçons en mérinos chemises en flanelle &c.

Conditions à la vente. 4jan

Beau Mobilier.

Pour cause de départ.

PAR N. VIGNIE, Encanteur.

VENDREDI 5 janvier 1855, à 10 heures A. M. il sera vendu rue St Louis entre les rues Dauphine et Bourgogne,

UN BEAU MOBILIER de salon consistant en chaises, sofas, consoles, tables de centre, rideaux, tapis, pendules, vases à fleurs, armoires, lits, tables à manger, fauteuils, glaces, nattes, side board, lavabos, berceaux &c, ustensiles de cuisine &c.

Conditions comptant. 4jan

Faïence anglaise importée.

PAR MORPHY & NEVIUS.

SAMEDI 6 du courant, il sera vendu à 10 heures, au No 49, rue des Magasins, positivement sans réserve, pour clore une consignation:

21 paniers faïence anglaise importée. — La vente est positive.

Conditions, comptant. 4 janv

Excellente cuisinière, blanchisseuse et repasseuse.

PAR J. EUGENE TOURNE, encanteur.

SAMEDI 6 courant à midi, il sera vendu à la Bourse St Louis,

EMILY, négresse âgée de 24 ans, bonne cuisinière, blanchisseuse et repasseuse, pleinement garantie.

Conditions comptant 4 janv

Succession de Marie T. Forstall—Grande vente de propriétés foncières de valeur, dans la rue Dauphine, près Canal, dans les rues Jackson et Marais—Un îlet sur le chemin de fer Carrollton.

PAR VINCENT & Co, encanteurs,

rue de la Douane, No 25.

IL sera vendu SAMEDI, 6 janvier 1855, à midi, à la Bourse St-Louis, en vertu d'un ordre de l'honorable J. N. Lea, juge de la Deuxième Cour de District portant la date du 22 novembre 1854 et pour le compte de la dite succession:

[illegible]

Termes et Conditions—[illegible]

[illegible]

Les actes de vente par-devant A. Chiapella, notaire public, aux frais des acquéreurs. 2 déc—5t

METAL DE L'ALLIANCE.

CET article (métal naturel) [illegible]

EDSON HART,

No 7, rue du Camp

25 déc—1m

Soutiens en acier, du Dr John S Dare, pour les épaules et l'abdomen.

[illegible]

WARREN STONE, M. D.

A vendre par EDSON HART, No 7, rue du Camp.

25déc—1m 3 p.s. v. et camp

CHAUX DE COQUILLES A L'USAGE DES SUCRIERS.

UNE chaux de qualité supérieure, constamment en magasin et à vendre au CALIFORNIA SAW-MILL,

Vieille Levée, entre les rues Congrès et Independance, Troisième District,

Les ordres peuvent être laissés chez

M. PAYRO, 25 Vieille Levée,

10 nov—2m au premier

ACAJOU EN BILLES.

A VENDRE [illegible] selon les ordres des acheteurs, au

CALIFORNIA SAW-MILL,

Vieille Levée, entre les rues Congrès et Indépendance, Troisième District,

Ou chez M PAYRO, 25 rue Vieille Levée,

10 nov—2m au premier

$ 50 de récompense.

PERDU.

UNE traite de TROIS MILLE PIASTRES, tirée par T. D. Harper sur Armstrong Harris et Co, et acceptée par eux, portant la date du 15 novembre 1854, à 6 mois de date. Le public est averti de ne pas négocier la dite traite, attendu que le paiement en a été arrêté. Une récompense de $ 50 sera donnée à la personne qui trouvera cette traite et la rapportera à ce bureau 8 déc—3t

GUANO DU PEROU.

LE véritable Guano du Pérou importé par MM Castillo & Barreda, en magasin et à vendre au prix des agents, par GONZALES FRERES,

No 11 rue Front Levée,

28 nov près Bienville

FOIN—200 balles foin de New-York et de l'Ouest, de première qualité, en magasin et à vendre en lots à la convenance des acheteurs, par

GONZALES FRERES,

20nov Front Levée, No 11, près Bienville

AVOINE—1,000 sacs avoine de St-Louis, première qualité, en magasin et à vendre en lots à la convenance des acheteurs, par

GONZALES FRERES

20nov Front Levée No 11 près Bienville

EN débarquement du steamer Hungarian, de Cincinnati—

100 barils whiskey de la marque Magnolia de Pike, à vendre par QUEYROUZE & LANGSDORFF,

30déc 13 et 15, rue St-Louis.

AVOINE NOIRE D'EGYPTE—2,000 boisseaux avoine noire d'Egypte, de première qualité, à vendre en lots à la convenance des acheteurs, par GONZALES FRERES,

20nov Front Levée No 11, près Bienville

EN débarquement du navire Mount Vernon, venant Marseille:

40 barriques vin Bergasse.
200 caisses vin Muscat.
50 balles amandes à coque tendre.
5 jarres amandes sans coque.
100 caisses savon de Castille.
100 do huile d'olive de J. Plagniol.
70 do olives et cornichons.
40 barils imitation Madère.
2 jarres saucissons.
30 caisses, une douz. ch. fromages tête de Maure.
30 do vermicelle et macaroni assortis, de Gênes, à vendre par

Fdo DE FUENTES & Co,

20 déc—8 No 22 rue Vieille Levée

FRUITS à l'eau-de-vie assortis — 250 caisses en magasin. QUEYROUZE & LANGSDORFF,

12 déc 13 & 15, rue St Louis.

80 caisses de 48/2 boîtes sardines à l'huile, de Gillet,

25 caisses de 100/4 do do

10 do do do do

En débarquement du navire Mortimer Livingston du Havre, et à vendre par

V. & E. MAIGNAN,

30 déc 85 et 87, rue St Louis

REÇU par le st amboat Elvira—100 barils whiskey naturel. THOMAS PINET & CO,

30déc 53, Vieille Levée

VENTES A L'ENCAN

Verrerie, Lampes, Faïence &c.

PAR MORPHY & NEVIUS.

SAMEDI, 6 du courant, à 10 heures, il sera vendu au No 49, rue des Magasins:

10 caisses verrerie, verrerie de Bohème, magnifiques lampes, pots de fant isie, porcelaine de toilette, &c.

La vente est positive et sans réserve, pour clore.

Conditions, comptant. 5 janv

Esclaves créoles de valeur, pour une habitation sucrière—Vente à longs termes, pour effectuer un partage entre associés et un règlement définitif. Aussi: animaux, mulets, bœufs, vaches, &c., une machine à vapeur, &c. &c. Vente sans réserve.

PAR J. A. BEARD & MAY,

J. A. BEARD, encanteur.

JEUDI, 11 janvier 1855, à midi, il sera vendu à l'encan, dans la rotonde de l'Hôtel St-Louis, dans la rue St-Louis, à la Nouvelle-Orléans, les esclaves de plantation sucrière, ci-après décrits, vendus pour effectuer un partage et un règlement définitif entre associés

1—MOSES, âgé d'environ 25 ans, nègre de champ et charretier;
2—JOE WITHERS, * do 30 ans, do do,
3—SAM, * do 26 do do,
4—BAN, * do 30 do et conducteur de bœufs;
5—WHITE, * do 30 do do;
6—FELIX, do 28 do do;
7—SPENCER, do 22 do;
8—PIERRE, do 22 do;
9—GARRY, do 40 do do;
10—PAUL, 40 ans, peintre, nègre de champ, &c;
11—JOE, 40 ans, nègre de champ;
12—JOHN BAPTISTE, 55 ans, utile pour la cour, &c;
13—BALL, 40 ans, nègre de champ;
14—GEORGE, 24 ans, bon ingénieur de plantation, cocher et utile en tout;
15—JOACHIM, [illegible]
16—ISIDORE, 15 ans, mulâtre, serviteur et pâtre;
17—TOM, 14 ans, [illegible]
18, 19, 20 et 21—MARY, 34 ans, bonne cuisinière française, blanchisseuse et repasseuse—et ses enfants Léonce âgé de 9 ans; Oscar, âgé de 4 ans et un enfant de 7 mois;
22 et 23—ELVIRA, 35 ans, négresse de champ et domestique, et sa fille Rose, âgée de [illegible] ans;
24—HARRIET, 45 ans, cuisinière et blanchisseuse;
25—ELIZABETH, 23 ans, gardienne d'enfants et domestique;
26—RAPHAEL, âgé de 60 ans, pour la cour,
27—[illegible], 62 ans, do,
28—MODESTE, 70 ans, gardienne d'enfants et domestique,
29—JACKSON, 23 ans, parfait palfrenier et nègre de champ.

Ces esclaves ont bonne mine, la plupart créoles et de bons sujets. Les esclaves étant vendus pour régler la société, leurs titres seulement seront garantis. [illegible]

Conditions—Un tiers comptant, la balance à 1 et 2 ans de crédit en billets endossés ou acceptés en vue à la satisfaction des parties intéressées et hypothéqués sur les esclaves, [illegible]

[illegible]

Conditions—Comptant sur les lieux.

27 dé—

Important aux marchands de porcelaine—Vente par catalogue de 225 boucauts et caisses de porcelaine française, porcelaine de Dresde et verrerie de Bohème.

PAR BERNARD TURPIN, Encanteur.

IL sera vendu à l'encan, mardi, 16 janvier, à 10 heures, aux magasins No 79, rue Gravier et No [illegible], rue de la Commune, premier étage:

Une consignation des meilleures et des plus grandes manufactures de France et d'Allemagne, comprenant pour la plupart et en détails [illegible]

[illegible]

On peut se procurer des catalogues au bureau de l'encanteur No 47, rue Magazin.

27 déc—jusq[illegible]

Huile et Saucisses.

GIQUEL & JAMISON.

18, rue de Chartres.

REÇOIVENT par les navires [illegible]

[illegible]

GIQUEL & JAMISON

2déc

MARCHANDISES NOUVELLES

LE soussigné vient de recevoir un assortiment de marchandises [illegible]

Articles pour Dames,

[illegible]

Articles pour Hommes,

[illegible]

ADOLPHE BLACHE

2 nov rue Royale

EN débarquement du navire Carnatic, de Bordeaux:

[illegible]

GONZALES FRERES,

Marchands de

FOIN, MAIS, AVOINE &c.

No 11 Front Levée,

ONT constamment en mains, [illegible]

Dentistes.

CHANGEMENT DE DOMICILE.

LE Dr L. DUPERRON, Dentiste,

A transporté son cabinet au No 60, RUE ROYALE, entre Bienville et Douane.

Son cabinet sera ouvert de

Huit heures du matin à quatre heures du soir.

5 sept—1 af

Dr G. S. ROUSSEL,

Chirurgien-dentiste,

a transporté son domicile au No 150 rue Royale. 25 oct—6m

Le Dr P. BLANCHARD, Chirurgien Dentiste a transporté son domicile du No. 191 rue Royale au No. 160 même rue, maison attenante.

14 nov—3 m

J. GAUDIN,

Facteur de pianos rue Royale 104

Vient de recevoir un assortiment de pianos d'ERARD et de PLEYEL, piano Pleyel, chaque et droit, qu'il offre à vendre à des prix réduits. Il prie les personnes qui l'ont honoré de leur confiance, de venir les visiter avant d'acheter ailleurs car il espère les satisfaire. Désormais il aura constamment en magasin des pianos des fabriques de dessus. Il fait toujours comme par le passé, les accords et réparations de pianos. 22 nov—m

Académie d'Ecriture et de Tenue des livres

DE DOLBEAR,

No 106, rue du Canal.

Le but de cet établissement est de rendre les jeunes gens capables d'entrer dans les affaires. Bien des personnes ne trouvent pas d'emploi parce qu'elles n'ont qu'une mauvaise écriture ou une connaissance superficielle de la tenue des livres.

Les négociants s'adressent à cette Académie lorsqu'ils ont besoin de commis et de teneurs de livres.

Il y a des classes particulières pour les dames, ainsi qu'une classe pour les enfants.

RUFUS DOLBEAR

1 janv—6 f 106, rue du Canal.

C. DUHAMEL, opticien.

INFORME sa clientèle qu'il vient d'ouvrir son nouveau magasin rue de **Chartres, No 30**, entre Bienville et Douane.

Il sollicite le patronage des personnes qui ont besoin de lunettes de toutes sortes.

Son assortiment est complet.

Ses jumelles pour le théâtre, qu'il vient de recevoir, sont toutes de la meilleure qualité et de formes les plus nouvelles.

Il appelle l'attention du public sur les lunettes périscopiques à double foyer pour voir de loin et de près, dans les mêmes verres, dont il a le dépôt.

Il rappelle aussi qu'il entreprend toutes sortes de mécaniques fines, de modèles en cuivre, &c. 12déc

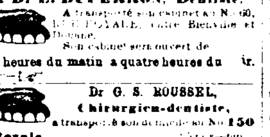

SANGSUES—SANGSUES.

L. PROVOST,

SUCCESSEUR DE M. RUSCONI,

Rue Bourbon 172, entre Toulouse et St-Pierre

28000 SANGSUES Hongroises et Suédoises [illegible] arrivées et à vendre en gros et en détail, au grand dépôt rue Bourbon, entre Toulouse et St Pierre 24avril—1an

A VENDRE en débarquement du navire Granite State, du Havre:

35 paniers vin champagne, grandes bouteilles, E. Cliquot.

5 do do 1/2 bouteilles, do

5 caisses kirsch, marque Berthoud fils

4 tonneaux véritables fromages Gruyère,

30 paniers véritable champagne piper Heidsieck, en grandes et demi bouteilles, par

9 déc J M CURIEN, 35, Toulouse

EAU-DE-VIE — 12 quarts Samuel Richard, en douane, en débarquement du navire Galatea, venant de Bordeaux.

A vendre par J. B. PREAU & C°,

28 déc 31 et 33, rue Gravier

VENTES A L'ENCAN.

J. M. Dambrun vs Denis Dambrun et al pour un partage

Terrains et Bâtisses sur les rues François et Champs-Elysées.

PAR N. VIGNIE, Encanteur.

EN vertu d'un ordre de l'honorable Deuxième Cour de District de la Nouvelle-Orléans, il sera vendu en vente publique, samedi, 27 janvier 1855, à midi, dans la Rotonde de l'Hôtel St-Louis—

1o—Un certain lot de terre formant l'encoignure des rues François et Josephine, désigné par le lot No 2 de l'îlet No 63, d'après un plan dressé par Jos. Pilié, en date du 25 juin 1830. Le dit lot mesure au pied français 60 pieds de face à la rue des Français sur une profondeur de 120 pieds, et faisant face à la rue Josephine, ensemble la maison et toutes les améliorations qui en dépendent.

2o—Un autre lot de terre désigné par le No 10 de l'îlet No 54, d'après un plan dressé par Castaing & Giroux, le 4 juin 1830, et déposé en l'étude de F. Lacoste, notaire public, ledit lot mesure 30 pieds de face à la rue des Français sur une profondeur de 120 pieds, [illegible]

3o—Cinq lots de terre situés au faubourg Darcantel, désignés par les Nos 1, 2, 3, 4 et 5 de l'îlet No 12, d'après un plan dressé par Allou D'Hémécourt, en date du 21 novembre 1850, et déposé en l'étude de A. Baudin, notaire public. [illegible]

[illegible]

Les actes de vente pardevant Doriocourt, notaire public. 25 déc—25 7 27

Succession de Leonard Cotton

PAR THOS. J. SPEAR, encanteur

MARDI, 9 janvier, à 11 heures, il sera vendu à l'encoignure des rues Rampart et Commune, en vertu d'un ordre de l'hon. J. N. Lea, juge de la 2me Cour de District de la ville de la Nile Orléans, en date du 20 décembre 1854, les articles suivants, appartenant à la succession de Léonard Cotton:

21 vis pour presser le coton,
5 leviers,
4 [illegible],
9 chaînes avec crochets,
3 roues pour presse à coton,
5 grandes poulies à crochets,
2 moules à [illegible],
[illegible] pour presser le coton,
5 grandes vis pour presser le coton,
[illegible]

29déc—3t

VASTE PLANTATION SUCRIERE

de très grande valeur,

Esclaves, &c. [illegible]

Vente à des termes très longs et très avantageux, pour clore la succession de feu Benjamin Poydras de Lalande.

PAR N. VIGNIE, Encanteur

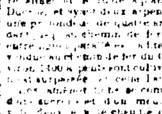

En vertu d'un ordre de l'Honorable Deuxième Cour de District de la Nile-Orléans, il sera vendu à l'encan, samedi, [illegible] à la Rotonde de l'Hôtel St Louis, N. Orléans

[illegible]

[illegible]

Pour les Attakapas, par mer

[illegible]

CHS DE BLANC

5janv—21 14, rue de la Douane

POUR LES ATTAKAPAS—[illegible]

[illegible]

Taux du Fret:

[illegible]

CHARBON.

[illegible]

B. PRADEL,

Elève de Charrière, Paris,

Fabricant d'instruments de chirurgie d'appareils orthopédiques.

66, Rue St-Charles,

SEUL AGENT DES BODY BRACES BREVETES DE DR BANNINGS, POUR LES ETATS DE LA LOUISIANE, ARKANSAS, TEXAS, MISSISSIPI

CES appareils seront vendus en gros ou en détail, aux prix des fabriques de New-York, ainsi qu'un assortiment complet d'appareils du Dr Crain pour le soutien de la colonne vertébrale et le support de l'abdomen.

BANDAGES pour la cure radicale des Hernies—recommandés par les principaux médecins de la Louisiane, Américains, Français et Anglais. Ces bandages ont été confectionnés avec le plus grand soin et complètement tout ce qu'il y a de bon dans chaque invention différente. Ils seront posés à la satisfaction des clients.

APPAREILS A PIEDS BOTS—pour le redressement des muscles extenseurs—Appareils à fractures de tous genres.

Bas élastiques et en peau de chien, coutils pour les varicocèles.

NOUVEAU MODELE de suspensoirs en fil pur, se composant d'un assortiment complet de tous genres

INSTRUMENTS DE CHIRURGIE.

Les médecins trouveront dans cette maison tout ce qu'il y a de plus parfait en instruments de chirurgie.

1av—1an, 2fps. mar & vend

Garantie avec sécurité

Manufacture de Plaqué

D'OR ET D'ARGENT

Cuillères et fourchettes, et toute espèce de services de tables, argenture d'églises, appartements, steamboats, &c,

153, *RUE DE CHARTRES,*

Près de l'encoignure Toulouse.

C. ROUYER,

Galvaniseur, doreur au feu, argenteur et bronzeur sur tous métaux.

Fait toute espèce de réparations, remet à neuf tous les vieux objets, et garantit son travail pour plusieurs années.

UNE expérience de dix années et les nombreuses recherches qu'il a faites pour perfectionner et simplifier son travail, lui ont fait mériter la confiance du public de la Nouvelle-Orléans, où il réside depuis six ans. Il s'est fait une nombreuse clientèle parmi les principaux hôtels et restaurants de la ville, et il s'est acquis une grande réputation pour la perfection et le fini de son travail et la modicité de ses prix.

Réparations de montres et bijoux.

Achat d'or et d'argent.

7av—1 an3ud

EN débarquement du navire Susan, de Marseille:

300 paniers huile Jaunes Plagniol 24 onces,
150 paniers huile J. Plagniol en demi-bouteilles,
150 caisses do do 24 onces,
300 do vermouth Le Noilly fils,
150 do savon,
100 do eau de fleurs d'oranger Mottet,
150 do olives, cornichons, capres,

A vendre par A. COUTIN,

25 nov 13, rue Bienville