BULLETIN COMMERCIAL.

NOUVELLE ORLEANS.

Samedi soir, 6 janvier.

La demande de coton a été bonne aujourd'hui, mais par suite du peu d'offres, il ne s'est traité que 3500 balles à des prix fermes.

Inferieur,	4¾ @ 5¼	Middling Fair	9¾ @ 9¾
Ordinaire,	6¼ @ 7	Fair	10 @ 10¾
Good ord	— @ —	Fully fair,	— @ —
Middling,	7¾ @ 8½	Good Fair,	— @ —
Good Midl.	8¾ @ 9	Good fine,	— @ —

TABAC—Ventes de 22 boucauts (admis) à 7¾ cts.

SUCRE—Baisse de ¼ c. Ventes: 1000 boucauts à 3¼ a 3¾ c. le bon ordinaire à strictly fair.

MELASSE—Il s'est traité 1500 barils à 16 @ 16½ c. le gallon de première qualité et choix.

FARINE—Marché lourd. Les opérations ne comprennent que quelques centaines de barils à $8 75 @ $9 la superfine et $9 50 @ $9 75 l'extra.

MAIS—Ventes: 700 sacs à 92 @ 95 cts.

AVOINE—Rare. Vente de 100 sacs à 95 cts le boisseau.

PROVISIONS—Pas de variations dans le porc. Le mess a détaillé à $12 75 @ $13 le vieux, et $13 25 @ $13 50 le nouveau. Rien d'important dans le bacon: 17 boucauts d'épaules ont été vendus à 6 cts.

WHISKEY—Cet article se vend en petits lots à 31 a 31½ c. le rectifié et de marques extra.

CAFE—Marché très languissant. Une transaction de 130 sacs, première qualité, a eu lieu à 9 cts.

CHAUX—Un chargement de 2200 boucauts chaux de Thomaston, a été vendu à $1 05, ce qui est une baisse.

CHANGE—Bonne demande et taux un peu plus fermes. Nous cotons: Sterling, 106½ @ 107½; France, 5fr 27½ @ 5 fr. 25; Traites sur New-York, à 60 jours, 2¼ @ 3 pour cent d'escompte; checks, ½ @ ¼ pour cent de prime.

FRET—Un navire a été affrété pour Liverpool à ¼ d.

LISTE MARITIME.

Port de la Nouvelle-Orléans.

Expédiés Samedi.

Steamship Mexico, Lawless, Galveston
Steamship Gordon, Brooks, St Marks
Navire Onward, Walsh, Liverpool
Lady Russell, Smiley, Liverpool
Alfred Storer, Conwery, Liverpool
J F Patten, Delano, Havre
Lemuel Dyer, Rodewald, Havre
Victoria Reed, Tarbox, Havre
Ernestine, Frerichs, Rotterdam
Barque Danubio, Menevich, Liverpool
Jacob, Boerman, Cork
Goelette Ella, Miller, Pensacole
Venice, Fish, Brazos Santiago
Helen, Westerbary, Mobile
Steamer S S Prentiss, Massey, Mobile

Arrivés Samedi.

Steamship Perseverance, Place, Galveston
Navire Fanny Fosdick, Crabtree, Thomaston
Antarion, Gay, Boston
Heber, Studley, New-York
Norden, Nesman, Londres
Great Duke, Sampson, Boston
S Curling, Curling, Thomaston
Vision, Sampson, Bath
Barque Northwood, Pinkham, Rio Janeiro
Parthian, Marshall, Rio Janeiro
Rambler, Packard, Rockland
Goelette Zaine, Webber, Pensacole
Goelette Pownattan, Caro, Pensacole
Stephen Taber, Tuthill, New-York

☞ Pour les Steamboats, voir la partie anglaise.

Arrivés Hier.

Navire Kavenswood, Nelson, New-York
Emperor, Tibbitts, Boston
Brick Abby Jones, Holkins, Malaga
Philanthrope, Baque, Havre
Goelette Elvira, Jacinto, Barcelone

☞ Pour les steamboats, voir la partie anglaise.

Mémoranda.

Ports des Etats-Unis.

Philadelphie, 30 dec—Arrivées, barques St Marys, Williams, Nlle Orleans. Expédiées le 31, barques Williams & Banks, Bartlett, do; barque C. W. Poultney, Conant Baltimore, 1 janv—Arrivée, goel Ellis, Stewart, N Orleans.

Rockland, 25 dec—Partie, nav Chas A Farwell, Crocker, N Orleans.

Ports Etrangers.

Arrivés de la N Orleans—A Liverpool le 14 dec, navires Celestial Empire, Pierce; Weirdeet, Bradford; B Adams Day, et James Nesmith, Mills; 17, Bostonian Manning; 18, Tempest, Brower. Au Havre, le 12 Lexington, Stone. A Newport, le 12 dec, Agnes, de Londres. A Liverpool, le 11, Mary Spring, Peckner, par la voie de Laguna, Rockaway, Goodwyn. Au Havre, le 9 Desdemona, Farnham. A Bordeaux, le 7, Deux Sœurs, Barbe. A Liverpool, 8 dec, West Wind, Elliott. A Brême, Ellis Oscar, Stephenson.

Partis pour la N Orleans—De Liverpool, le 18 dec, Helen Nason, Caledonia, Roy; 11, Caledonia, Grayson; 12, Venus; 13, Emigrant, Harrison; Edinburgh, McMillan.

DESASTRES—La barque Junita, pour la Nlle Orleans, et le brick Chieppee, pour Boston, partis de Philadelphie le 28 décembre, ayant heurté en sortant, contre un navire, ont été forcés de rentrer en détresse.

Le navire Serampore, parti du Havre pour la Nlle Orleans, ayant été en contact avec un brick français dans la Manche, a perdu son mât de misaine et est rentré au Havre le 10 décembre.

Le navire Pride of the Sea, parti de la Nlle Orléans pour Liverpool, s'est jeté sur le récif de Causeway et a pris feu—il a été consumé jusqu'à la flottaison.

Départs des Steamers Transatlantiques.

Départs des Etats-Unis.

Atlantic, de New-York pour Liverpool, 10 Janvier
Asia, de New-York pour Liverpool, 17 Janvier.

Departs d'Europe.

Canada, de Liverpool pour Boston, 30 Décembre.
Baltic, de Liverpool pour New-York, 6 Janvier.
Africa, de Liverpool pour New-York, 13 Janvier.

HOPITAUX VETERINAIRES.

Pour toute espece d'animaux domestiques.

DISSOLUTION DE SOCIÉTÉ.

DR DELRIEU a l'honneur d'annoncer à ses clients et au public en général, que la société L. R. Delrieu & J. Elliott est dissoute, à dater du 1er décembre courant.

Le Dr Delrieu, lauréat des Ecoles Vétérinaires de France, connu en cette ville par ses travaux scientifiques et les succès qu'il a obtenus sur les animaux ce vivant le plus respectable direction exclusive de ses Hôpitaux. A cet effet, et pour répondre aux nombreuses demandes qui lui sont faites dans les deux principaux districts, il a établi ses hôpitaux dans un endroit spacieux et bien aéré, et disposés à chaque classe de maladies—il a aussi annexé un Lit de fonte pour les animaux qui ont besoin d'être soulevés pendant leur convalescence. Il vient d'établir en outre une pharmacie dans ses hôpitaux et sera à même de fournir immédiatement des médicaments qui seront nécessaires. [illegible]

L'hôpital No 1 est situé à son ancien domicile de la rue Gravier, 236, entre Philippa et Cirque.

Consultations régulières de 10 heures à midi. A M. L'hôpital No 2, rue des Remparts, 127, entre Toulouse et St Pierre.—Consultation de 8 heures à 10 h. A M. L. R. DELRIEU, Dr. Vét.

Nota—Un registre est ouvert dans chacun de ses établissements pour les ordres et les avis. [illegible]

Glaces—Cadres—Dorures.

G. DUPUY,

105..........Rue Royale..........105

ENTRE CONTI ET ST. LOUIS.

GLACES—Toujours en magasin et reçus par tous les arrivages d'Europe des glaces de tous les genres de GLACES FRANÇAISES ET ALLEMANDES, PSYCHE, GLACES, TOILETTES, à bas prix.

CADRES—Manufacture de Cadres de tous genres, fabriqués dans mes ateliers et garantis sous tous les rapports.

ORNEMENTATION—Le procédé employé par moi pour l'application des ornements de cadre, obvie aux inconvénients du système de la pâte, et les donne une solidité à toute épreuve.

DORURE—L'expérience a démontré que la dorure faite en Europe ne convient pas à l'humidité de ce climat. Pour obvier à cet inconvénient, il faut avoir recours aux moyens employés dans mon atelier.

PAPIERS PEINTS pour appartements—Ciels de lit, devants de cheminées, en un mot tout ce qui tient à cette ligne.

ECHANGE DE GLACES, &c. 18déc—1m

En débarquement du navire Galatea, de Bordeaux —2000 demi-boites sardines à l'huile de B. Basset, à vendre par

TH BAILLY BLANCHARD & Co, 27, rue de la Vieille-Levée

3000 demi et quarts boites sardines à l'huile de Nantes, à vendre par TH BAILLY BLANCHARD & Co, 27, rue de la Vieille-Levée

COGNAC JULIEN LAFERRIERE—9 demi et 10 quarts pipes de preuve, pale, d'importation directe et à vendre par TH. BAILLY BLANCHARD & Co, 27, rue de la Vieille-Levée

CHAMPAGNE—10 paniers champagne très supérieur, en débarquement du navire Marmion, du Havre et à vendre par TH. BAILLY BLANCHARD & Co, 27, rue de la Vieille-Levée

OUVERTURE D'UN NOUVEAU MAGASIN

RUE DE CHARTRES, 47

P. BESSEC,

A l'honneur de prévenir ses amis et le public en général, qu'il déballe en ce moment un assortiment général d'articles pour tailleurs, qu'il offre aux prix et conditions les plus libérales.

Cet assortiment se compose en partie de:
Casimirs fantaisie, français et anglais.
Draps noirs et de couleurs do do.
Tweed.
Mérinos français et anglais de toutes nuances.
Tartans.
Draps pilote fins.
Patrons de gilets du dernier genre, en soie, peluche et cachemire.
Fournitures pour tailleurs, telles que ouates, galons, boutons, boucles, soie à coudre noire et de couleurs, et en général tout ce qui concerne la confection.

Sa longue expérience dans ce genre d'affaires lui permet d'espérer qu'il trouvera chez ses anciens confrères un patronage qu'il s'efforcera de justifier. 9nov—1m

SEWELL T. TAYLOR,

15, *Rue Royale,*

Importateur de Vins, Liqueurs, &c. Vente en Gros et en Détail.

☞ Voir l'annonce publiée dans une autre colonne

BARILS ET BOUCAUTS—5000 barils à mélasse et 800 boucauts à sucre en vente à la tonnellerie louisianaise à Baton Rouge.—Les ordres seront exécutés ponctuellement. Pour références s'adresser à Ménard & Vignaud ou Degeer, Durrive & Co. F. ARBOUR Jr, Baton Rouge 30 nov—90

DREZ,

MANUFACTURE DE CHAPEAUX.

LE soussigné vient de recevoir de Paris un complet assortiment de chapeaux de tous genres.

Chapeaux de soie de toutes qualités
do de feutre, castors noirs et gris
do de castors noirs et gris.
do feutre castor fin gris et nankin.
do do souples do do et noirs.
do paille Italie, Cobourg engrené, Campêche, Panama, &c. et latamiers
do fantaisies pour enfants.

Casquettes drap velours, etc.

Calottes de matin velours et à ours brodées, &c.

Toutes espèces de chapeaux seront toujours faits sur ordre au goût de nos pratiques et mis à la mesure exacte de la tête au moyen du conformateur.

DREZ, 57, Exchange Alley, et 67, Chartres. 10mai

EN débarquement et à vendre par les soussignés: 161 barriques vin rouge bon ordinaire, provenant du navire Galathée, de Bordeaux.

BOYER FRERES, V. BENQUET & Co, encoignure Moreau et Mandeville, Troisième District 2déc

ATTENDU incessamment par le navire Denmark, de Bordeaux

76 barriques vin rouge bon ordinaire pour familles, et à vendre par BOYER FRERES, V. BENQUET & Co, encoignure Moreau et Mandeville, Troisième District 28 déc

Au drawback.

A VENDRE par les soussignés—Deux caisses fusil de chasse double. RICHARD, ALDIGE & Co. 21 sep

Au drawback.

A VENDRE pour le marché mexicain—300 paniers champagne. RICHARD, ALDIGE & Co. 23 sep

Au drawback.

A VENDRE deux caisses revecillos pour le marché mexicain. RICHARD, ALDIGE & Co. 23 sep

Au drawback.

A VENDRE cinq caisses châles soie, pour le marché mexicain. RICHARD, ALDIGE & Co. 23 sep

Au drawback.

A VENDRE par les soussignés—Six caisses fusils doubles à bayonnette. RICHARD, ALDIGE & Co. 23 sep

Au drawback et pour le marché Mexicain.

A VENDRE deux caisses listados. RICHARD, ALDIGE & Co. 23 sep

MARCHANDISE SECHE.

LES soussignés annoncent aux marchands que leur assortiment de marchandises françaises est arrivé par le navire Wurtemberg, du Havre, et en général ouvert et peut être examiné. On y trouvera une grande quantité d'articles que nous ne pouvons énumérer ici; et aussi un large assortiment d'articles de fantaisie des articles de Paris.

RICHARD, ALDIGE & Co, Rue de Chartres, No 33 au Premier. 23sept

P. DUREL & Co.,

37, *Rue de Chartres,*

OFFRENT à vendre une grande quantité de LIVRES A COPIER LES LETTRES, contenant cinq cents pages numérotées, chacune, de la meilleure qualité.

Prix: UNE PIASTRE.

Aussi: du papier à lettres, commercial et rayé, à Deux Piastres et demi la rame. 30déc

☞ Venez voir.

Amusements.

THEATRE D'ORLEANS.

Lundi, 8 janvier 1855:

2 le représentation de

L'HONNEUR ET L'ARGENT,

Comédie en cinq actes.

LE CHALET,

Opéra en 1 acte, d'Adam.

On commencera à 6 heures et demie.

Jeudi, 11 la première représentation de **LA VESTALE**, Grand opéra en 3 actes, de Spontini.

THEATRE ST.-CHARLES.

Lundi soir, 8 janvier:

INGOMAR, tragédie—JENNY LIND, vaudeville.

Place Congo.

LUNDI, 8 JANVIER, A 4 HEURES PRECISES,

234ÈME ASCENSION

de EUGENE GODARD,

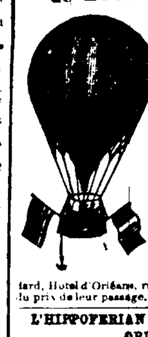

ÆRONAUTE FRANÇAIS, membre de l'Académie des Arts et Métiers, Industrie, Sciences et Belles-Lettres de Paris, Médaille d'argent à l'Exposition de New York, aéronaute en chef des armées autrichiennes, etc.

EXCURSION DE PLAISIR, vue à vol d'oiseau du panorama de la Nouvelle-Orléans et de ses environs. Deux messieurs et une dame accompagneront M. E. Godard pour admirer ce magnifique spectacle.

Prix d'entrée: 50 cents et 25 cents pour les enfants.

Les personnes qui désireraient faire partie du voyage aérien, sont priées de s'adresser à M. Eugène Godard, Hotel d'Orléans, rue de Chartres, pour traiter du prix de leur passage. 8 jan—1

L'HIPPOFERIAN DE LA NOUVELLE-ORLEANS

SOUS la direction de M. F. H. ROSSTON, et conjointement avec la troupe renommée de FRANCONI. Les exercices auront lieu dans le superbe et vaste Pavillon à l'encoignure des rues Baronne et Poydras, pour peu de temps seulement cette saison, et commenceront

LUNDI, 15 JANVIER 1855

Cette troupe comprend tous les nouveaux talents dans l'Equitation, les Tours d'acrobates, la Gymnastique et l'Equilibre, qui sont cités dans les grandes villes. On s'en convaincra en apprenant que dans ce nombre se trouvent Mme Anne Franconi, l'astre de l'hippodrome de Paris, M. Henri Franconi, et sa grande troupe d'artistes; des chevaux dressés au manège et pour les tours extraordinaires; M. Rosston, l'écuyer de grande renommée; le jeune Jean Johnson, le petit Omar; MM. Noyes, Shoules, Walker et autres noms bien réputés—ainsi que le bouffon M. John Horner.

☞ Entrée....50 cents—parterre....25 cents. 8 jan—

THEATRE D'ORLEANS.

Bals masqués de société.

LE premier bal de la série aura lieu VENDREDI SOIR, 19 du courant, sous la direction des personnes dont les noms suivent:

J. A. Braud,	Geo. T. Bright,
L. B. Horne,	Omer Galliar d,
Paul E. Théard,	W. D. Hennen,
J. C. McAllister,	A. Boudousquié,
A. Schreiber,	Alex. Levy,
John Claiborne,	E. G. Gottschalk,
Jules Belly,	Charles Macmurdo,
	E. De St Romes.

☞ Les souscripteurs sont priés d'envoyer leurs listes d'invitation, afin qu'elles passent sous les yeux du comité avant le premier bal.

☞ Les messieurs qui désirent souscrire à la série des bals, sont priés de s'adresser à M. H. RUFFIER, au bureau du Théâtre, qui sera ouvert tous les jours, de 10 heures du matin à 3 heures de l'après-midi. 8 jan

SALLE DES ODD-FELLOWS.

Bal masqué de société,

Donné par les jeunes gens.

LE TROISIEME BAL DE LA SERIE AURA LIEU *JEUDI, 18 JANVIER* 1855.

COMMISSAIRES:

P. E. Mortimer, No 32 rue Tchoupitoulas.	H. L. Zebal, No 1 rue Magasins.
L. K. Larose,	T. H. Hutton,
E. L. Aubert, No 34, rue Chartres.	E. P. Rareshide, 39, rue Natchez
W. C. Wren	W. C. Timmins,
F. F. Trinchard,	Chas Faurie, jr
H. M. Isaacks,	J. F. Planchard,
W. L. Hodgson,	Thos. Taquino.

☞ Les messieurs qui désirent avoir des invitations pour les dames, sont priés d'envoyer leur nom et leur résidence au contrôle de la salle. Les commissaires se réuniront à la salle, les mercredis soir, à 7 heures et demie, au contrôle.

☞ Aucune dame ne sera admise sans un billet d'un des commissaires approuvé par les directeurs.

☞ Les billets de souscripteurs sont limités et ne peuvent être achetés que des commissaires et du secrétaire du contrôle.

☞ Les personnes masquées devront se démasquer avant d'entrer dans la salle.

☞ La dernière réunion des commissaires aura lieu mercredi, 17 janvier, et après cette époque il ne sera plus émis de billets d'invitation.

☞ Les messieurs ne pourront positivement pas obtenir des billets le soir du bal. 27 déc

MUSEE AMERICAIN DE VANUCHI,

Rue St. Charles, No 32.

OUVERT à toute heure et magnifiquement éclairé le soir. Les MEILLEURES STATUES DE CIRE qui aient jamais été exposées aux Etats-Unis.

LES PUISSANCES BELLIGERANTES DE L'EUROPE, comprenant tous les souverains du continent en *uniforme complet.*

WASHINGTON traversant le pont de Trenton, *Nassau & autre Sagatur*—Ce magnifique groupe mérite que visite de chaque famille de la Nouvelle-Orléans—il vient d'être ajouté à la galerie.

LA SCÈNE comprenant le Christ et ses douze disciples. L'artiste a fait preuve, dans ce tableau, d'une capacité étonnante.

LE LIT DE MORT de l'honorable Daniel Webster, de l'hon. Henry Clay, et de l'hon. John Calhoun, ainsi qu'un grand nombre d'autres statues.

☞ Entrée: 50 cents—Les enfants paieront moitié prix. 13déc—1m

OPERA SUD, DE PEEL,

SALLE DE L'ARMORY.

LES VERITABLES CAMPBELL MINSTRELS de West & Peel, joueront tous les soirs, pendant la saison (excepté les dimanches), à la Salle de l'Armory où la TROUPE MODELE chantera des romances comiques nègres.

Les portes s'ouvriront à 6 1/2 heures. Le Concert commencera à 7 1/2 heures.

Billets: 50 cts.

On peut retenir des places au Bureau, de 11 heures à 2 heures.

☞ Pour les détails, voir les petites affiches.

☞ Prix: 50 cents—Secondes et galeries, 25 cts

Dr A JONES, Agent, MATT PEEL, Directeur.

Bals Parés et Masqués.

Mme GROUX FIEROBE,

No 112, RUE CONTI,

Entre Bourbon et Dauphine,

A l'honneur d'informer le public qu'elle a ouvert son magasin de costumes au No 112, rue Conti. Mme GROUX a rapporté de Paris un assortiment complet de COSTUMES et engage les personnes qui désirent se costumer à venir les voir.

Elle se charge aussi de toutes sortes de commandes et tient toujours des articles de coiffures de bals, rubans, &c. 20nov—3m

Bureau de la Compagnie du Grand Chemin de Fer de la Nlle-Orléans, des Opelousas et de l'Ouest.

Nouvelle-Orléans, 23 décembre 1854.

DES propositions cachetées seront reçues à ce bureau jusqu'au 23 janvier prochain, pour la construction entière de ce chemin, du Bayou Terrebonne au Bayou Boeuf, distance de dix huit milles. Les plans et le cahier des charges peuvent être examinés à ce bureau, où on fera connaître les conditions et le mode de paiement.

Par ordre de la Direction,

J. H OVERTON, Président. 23déc

Bureau de la Compagnie du Grand Chemin de Fer de la Nlle-Orléans, des Opelousas et de l'Ouest.

Nouvelle Orléans, 22 décembre 1854.

L'ASSEMBLEE annuelle des actionnaires de cette Compagnie aura lieu à ce bureau le 15 janvier prochain et une élection de dix-huit Directeurs sera tenue au même endroit, de 10 heures du matin à 4 heures de l'après-midi, le mercredi suivant, savoir: le 17 janvier 1855.

BENJ. F. FLANDERS, Secrétaire. 23déc

Grand Chemin de Fer de la Nouvelle-Orléans, de Jackson et du Nord.

Trains de tous les jours.

UN train pour les passagers et le fret partira du Dépôt, au coin des rues Calliope et Solis, pour Osyka (à la frontière de l'Etat) *tous les jours* (excepté le dimanche) à 6 heures et demie du matin et partira d'Osyka, *tous les jours* (excepté le dimanche) à 8 heures et demie du matin.

Afin que le fret soit expédié, il faut qu'il soit bien marqué et livré, à veille, au dépôt.

WARREN A. GRICE, Surintendant des trains de transport. 22nov

Grand Chemin de fer de la Nouvelle-Orléans, des Opelousas et de l'Ouest.

Allant jusqu'au passage du Bayou Lafourche, distance de 52 milles—Pour les passagers et le fret.

LES trains destinés aux passagers partent du passage du bayou Lafourche, et y retournent tous les jours, comme suit:

Départ d'Alger à 8 heures du matin.

Départ du bayou La ourche à 1 heure de l'après-midi.

Un ferry, pour le transport des passagers et du fret du dépôt à la ville et de la ville au dépôt, part maintenant du pied de la rue Ste Anne. Le bateau partira du wharf, avec les passagers, pour le train du matin, à 7 heures et demie précises du matin.

21 nov—☞ A B SEGER, Vice-Président

Bureau de la Compagnie du Grand Chemin de fer de la Nouvelle-Orléans, des Opélousas et de l'Ouest.

Au coin de la rue Bienville et passage de la Bourse.

29 *decembre* 1854.

LA balance des versements sera due et payable au Bureau de cette Compagnie, comme suit:

10me versement de 10 pour cent—1er janvier 1855.

11me " 5 " —3 avril 1855.

Conformément à une résolution de la Direction, il est fait un escompte de huit pour cent aux personnes qui paient, avant l'époque fixée, le paiement de leurs versements.

Par ordre de la Direction.

BENJ. F. FLANDERS, Secrétaire. 1 mois

Fabrique de l'Eglise St-Louis,

Bureau du Secrétaire.

AVIS est par le présent donné au public, qu'à dater du 1er janvier 1855, les enterrements qui se feront par le Clergé de la susdite Eglise dite Cathédrale St-Louis, seront divisés en cinq classes, qui seront comme suit, et composées du personnel ci après décrit.

La Première Classe se composera du Curé, de trois Vicaires, de cinq Chantres, de six Enfants de Chœur, et de deux Suisses, total dix-sept personnes, et coûtera la somme de soixante-quinze piastres. $75

La Deuxième Classe se composera du Curé, de deux Vicaires, de quatre Chantres, de cinq Enfants de chœur, et d'un Suisse, total treize personnes, et coûtera la somme de cinquante piastres. $50

La Troisième Classe sera composée de deux Vicaires, de trois Chantres, de quatre Enfants de chœur, et d'un Suisse, total, dix personnes, et coûtera la somme de trente piastres. $30

La Quatrième Classe se composera d'un Vicaire, de deux Chantres, de quatre Enfants de chœur, et d'un Suisse, total, huit personnes, et coûtera la somme de vingt piastres. $20

La Cinquième Classe se composera d'un Vicaire, d'un Chantre, et de trois Enfants de chœur, total, 5 personnes, et coûtera la somme de dix piastres. $10

ANT DUBUC, Secrétaire.

P. S. Le public est en même temps informé qu'on pourra également se procurer au Bureau de la susdite Fabrique, à des prix très modérés, en s'adressant au dit secrétaire, toutes sortes de fournitures relatives aux susdits enterrements, telles que Corbillards, Voitures, Cercueils, Cata alques et Tentures blanches et noires, Billets d'invitation, Echarpes et Crêpes noirs et blancs, Cierges, Gants etc, etc. 11 déc—1 fev

NOUVELLEMENT reçu par les navires Harriburg et Camden de Boston. 400 caisses savon de Winchester. A vendre par

QUEYROUZE & LANGSDORFF, 13 & 15, rue St Louis. 7 déc—1e

Moulins anglais à sucre.

DEUX MOULINS en fer horizontaux à sucre, avec rouleaux de 46 sur 24, et roues extra, pour force de chevaux, à vendre par

JUAN Y DE EGANA, 47, rue Bienville 19déc

CHAMPAGNE de la Vve Clicquot Ponsardin, seule agent. FDO DE FUENTES & Co.

INSTITUTIONS.

INSTITUT JACKSON.

LE nombre des élèves de cet institut croissant chaque jour, les directeurs ont cru devoir modifier le plan des études afin de le rendre encore plus complètes, s'il était possible.

L'étude de la langue anglaise sera l'objet constant de toute la sollicitude de professeurs consciencieux, capables et qui ont prouvé déjà ces précieuses institutions de la Ville. Nos heures d'études seront également réparties entre l'anglais et le français. Toute la matinée, de huit heures à midi et demi, sera consacrée à l'anglais, le reste de la journée au français.

Les jeunes gens qui se présenteront sous l'habile direction de M. Hire, qui se recommande d'avantageusement par les nombreux élèves qu'il a déjà formés.

Mme E. B. Morison, dont le mérite incontestable a été si justement apprécié dans un des grands établissements de notre ville et aux écoles publiques du premier district, sera spécialement chargée du cours des demoiselles.

Les études en français continueront comme par le passé et seront sous la direction de MM. Jégou et Letorre.

M. S. Samson reste chargé du cours de dessin à la plume, de calligraphie et des classes élémentaires.

La couture, la broderie, la tapisserie &c., sont à la charge d'une personne habile dans son art.

La musique, le chant, le solfège, sont confiés aux soins intelligents et zélés d'un habile pianiste.

Cours de grammaire générale et de littérature

Un cours de grammaire générale et de littérature sera ouvert à partir du 2 janvier (époque de la rentrée des classes) et sera confié à M. Séligny dont l'habileté, l'expérience et le savoir nous dispensent ici de tout commentaire. Le concours de M. Séligny est une bonne fortune pour les élèves, les parents et les directeurs de l'Institut.

Les directeurs saisissent avec empressement cette occasion pour remercier les parents du bienveillant patronage dont ils ont honoré l'établissement qui, ouvert depuis six mois à peine, compte déjà CENT TROIS ELEVES—Encouragés par de si brillants résultats, les directeurs promettent de ne reculer devant aucun sacrifice pour continuer à mériter cette confiance dont ils l'honorent. 19 déc

INSTITUTION BOURSIER,

Rue St-Louis 145, entre Dauphine et Bourgogne,

LE nombre des élèves de cette institution ayant considérablement augmenté depuis peu, Mr et Mme Boursier ont cru devoir s'adjoindre un nouveau professeur d'anglais, M. John Horace Smith. Le personnel des professeurs de l'Institution Boursier se compose donc aujourd'hui de M. John Alston, chargé des classes supérieures d'anglais, d'histoire, de géographie et de mathématiques.

Louis Massel, pour les classes supérieures de français, d'histoire, de géographie, d'arithmétique et tenue de livres.

Ernest Boursier, spécialement chargé de l'anglais et du français comparés.

John Horace Smith, comme professeur de calligraphie, ayant en outre le département des classes intermédiaires d'anglais.

Jules Leroux, pour l'espagnol, et les classes secondaires de français.

Madame Boursier, pour les travaux d'aiguilles généralement quelconques, couture, broderie, tapisserie, &c.

Madame Leroux, est, comme par le passé chargée des études musicales, piano, solfège et chant.

L'instruction religieuse aura lieu tous les jeudis sous la direction d'un prêtre catholique.

Mr. et Mme Boursier invitent de nouveau les parents de leurs élèves et les familles en général à venir visiter leur établissement, afin de s'assurer qu'ils n'ont reculé devant aucune dépense pour procurer aux élèves tout le confort possible. Les personnes qui désireraient assister aux exercices classiques seront toujours les bienvenues, qu'elles pourront se convaincre par elles-mêmes du mérite des professeurs employés par Mr. et Mme Boursier, et du mode par eux adopté pour que les élèves reçoivent une instruction solide à la FOIS COMMERCIALE ET LITTERAIRE.

Mr. et Mme Boursier termineront en faisant observer aux familles intéressées que les professeurs qui leur sont adjoints sont attachés à leur institution depuis l'OUVERTURE jusqu'à la FERMETURE des classes. 12déc—

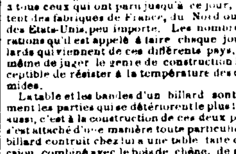

B. ANTOGNINI,

FABRICANT DE BILLARDS,

No 12 & 14, CONTI, ENTRE CHARTRES ET LEVÉE.

PREVIENT les amateurs et les propriétaires de billards, qu'il est à même, aujourd'hui, d'offrir un nouveau genre de billard d'une qualité supérieure à tous ceux qui ont paru jusqu'à ce jour, qu'ils sortent des fabriques de France, du Nord ou de l'Ouest des Etats-Unis, peu importe. Les nombreuses réparations qu'il est appelé à faire chaque jour aux billards qui viennent de ces différents pays, l'ont mis à même de juger le genre de construction le plus susceptible de résister à la température des climats humides.

La table et les bandes d'un billard sont généralement les parties qui se détériorent le plus facilement; aussi, c'est à la construction de ces deux parties qu'il s'est attaché d'une manière toute particulière. Tout billard construit chez lui a une table faite de bois d'acajou, combiné avec le bois de chêne, de mérisier et de noyer, ce qui le met à même de pouvoir garantir ses tables comme ne pouvant travailler en aucun sens.

Les bandes sont en gomme élastique patentée inventées par lui; bandes de beaucoup supérieures à celles en caoutchouc français, employé dans les différentes fabriques; les bandes en gomme élastique ont été mises en usage par lui depuis 1849, et toutes les personnes qui en ont fait l'expérience en ont été satisfaites. D'ailleurs on peut s'en convaincre en visitant son établissement dans lequel il y a toujours des billards montés et prêts à jouer; ou se convaincra également que les tables ne sont pas déviées.

Tout billard acheté chez lui est garanti pour un nombre d'années limitées par l'acheteur.

On trouvera constamment chez lui une grande variété de billards neufs et d'occasion, aussi des billes et des queues de TEN PINALLEY, et des jeux de LOTO complets, &c.

On trouvera également chez lui des

Billards à huit pieds.

Les personnes qui ne pourraient passer rendre à la Nouvelle-Orléans, et qui désireraient faire l'acquisition de quelques uns de ces articles plus haut, n'auront qu'à écrire leur commande et l'envoyer à B. Antognini, qui s'empressera de l'exécuter à la satisfaction de demandeur.

B. Antognini profite de cette occasion pour informer ses clients, que par suite d'un arrangement qu'il a fait avec une des plus **grandes fabriques de drap d'Elbœuf,** il est le dépositaire de cette maison pour toute espèce de drap pour billards, qu'il peut vendre à des **prix excessivement réduits.**

Compagnie d'Assurance Mutuelle de la Louisiane.

CHARLES BRIGGS, PRÉSIDENT.
ANTOINE CARRIERE, Vice-Président
H. P. Crusan, Secrétaire.

Bureau de Commissaires.

Christian Hosold,	H A Fosdick,
Auguste Reichard,	E Ganucheau,
E R Sommery,	J H Oglesby,
John Thornhill,	A Lecourt,
Paulin Martin,	W A Violett,
J Mésange,	Joseph Lanata,
F J Da Silva,	S S Green,
John J Haneman,	C Fassy,
H J Wood,	J G Shannon,
S Piassan	Edwd Hyman,
M Pilcher,	F W Kirchhoff,
D Fatjo,	W C Templeton,
R Brugier,	P A Hebrard,
Thos Willis,	John Fox,
Frank Williams,	Antonio Costa
P J Michon,	D R Logan

Capital souscrit.........$300,000

☞ Cette Compagnie, dont le principe est de remettre aux personnes qui y font assurer leurs propriétés le montant des bénéfices de l'année, est prête à émettre, aux conditions les plus avantageuses, des polices d'assurances contre les risques de la mer, des fleuves et de l'incendie. Le bureau est situé au No 93, RUE DU CAMP. Les personnes qui désirent faire assurer leurs biens, auront en tout temps accès au portefeuille renfermant les billets de souscription. 14mars

Compagnie d'Assurance mutuelle des Négociants

Bureau: No 103, rue du Canal.

DIRECTEURS:

Wm Vogel,	F. Foutz,
Logan McKnight,	M. Cuddy,
G. Miltenberger,	J. A. Braud,
B. O. Vignaud,	P. Maspero,
B. P. Voorhies,	O. Gaillard,
	John Pemberton.

CETTE Compagnie qui a été organisée sur le principe d'assurance mutuelle, est prête, le 1er juin prochain à émettre des polices d'assurance contre les risques de la mer, des fleuves et de l'incendie.

Bureau de la Compagnie d'Assurance mutuelle des Négocians.

Nlle-Orléans, 18 mai 1854.

A une assemblée des Directeurs de cette Compagnie, M. John Pemberton a été élu président et M. A. Schreiber secrétaire. 19mai

PETERS, MILLARD & Co.

MARCHANDS EN GROS ET EN DETAIL DE COMESTIBLES,

ont à vendre à leur ancien magasin,

AU COIN BIENVILLE ET VIEILLE LEVEE,

UN grand assortiment de café Rio, de la Havane, Java et Moka.

Thés impérial fin, poudre à canon, Young, Hyson et noir d'importation directe,

Sucre en pain, en boules et en poudre,

Blanc de baleines patenté, de Judds et New Bedford

Chandelles de l'Etoile, en caisses, demi caisses et quart de caisse,

Huile de baleine, de lard et de poisson.

Maquereaux, saumons, morues et harengs,

Savon de Castille, Winchester, Jackson et Livermore,

Cornichons anglais, français et du nord de toute sorte,

Olives, câpres, anchois et sardines à l'huile,

Huile d'olive de Plagniol, en bout, et en 1/2 bout,

Jambons glacés au sucre de Duneld,

Langues de bœuf et de bufalo,

Sel fin et gros,

Sel de table en boites et en sacs,

Moutarde du Kentucky, cannelle, clous de girofle, poivre, épices de toute sorte, muscades, gingembre, poivre de Cayenne &c. &c. 7n

VINS, EAU DE VIE &c

100 caisses vin de Sherry et Madère;
100 caisses eau de vie London Dock et Otard
10 do vin de Porto doux;
10 pipes genièvre de Hollande;
200 barriques vin de Catalogne;
5—1/2 pipes Cognac, 1re preuve
6—1/2 do eau de vie de LaRochelle, Paul Suret, 4me
25—1/8 do Cognac Pinet, Castillon & Co " "
10—1/4 do eau de vie de LaRochelle, (United Proprietors) " "
8—1/4 do " " Calamy, " "
12—1/8 do " " do " "
10—1/8 do Cognac J & A Lafontaine 1re "
10—1/4 do " " J Morris " "
10—1/8 do " " do " "
5—1/4 do " " J Augustin, " "
10—1/8 do " " do do
300—1/4 et 1/8 vin de Malaga, sec;
20—1/4 do de Porto, doux;
10—1/4 do " " Crown Brand
500 caisses vins rouges diverses qualités;
50 do muscat;
50 do 1/4 et 1/2 boites sardines;
50 barils vieux whiskey Monongahela et Bourbon;
50 caisses cidre champagne grandes et petites bouteilles. En magasin et à vendre par

JOHN J. ADAMS & Co, Grocers, 23 Vieille Levée 14fév

EN magasin et à vendre par le soussigné:
50 barriques vin de Bordeaux bon ordinaire,
40 do vieux pour famille,
10 tierçons vin blanc Haut Sauternes,
10 barriques vin de Catalogne,
200 caisses vin St Julien,
150 do fruits, abricots, et fruits assortis,
25 paniers champagne diverses marques,
10 do kirchwasser, E Pernod,
20 do absinthe E. Pernod
10 do marasquin de Zara,
15 do vermouth,
5 do liqueurs assorties,
75 paniers anisette superfine de Bordeaux,
8 1/4 pipes cognac 1re preuve diverses marques,
250 000 bouchons en sacs de cinq cents,
200 damejeannes diverses grandeurs,
15 paniers bouteilles vides de Bordeaux,
En magasin et à vendre par

PAUL LACROIX, 13 rue Toulouse 4 nov

EN magasin—300 caisses vin St-Julien,—100 caisses vin Cantenac, Léoville, Margaux,—75 caisses Haut Sauterne.

Brandy, fruits, fruits au jus, sardines, prunes, &c. A vendre par A. COUTIN, 13, rue Bienville 25 nov

MADERE et PORTO—10 quarts vieux Porto London Dock,—12 quarts vieux Madère do A vendre par A. COUTIN, 13, rue Bienville 25 nov

COGNAC—6 quarts vieux Cognac 1830, 7 octaves do do do. A vendre par A. COUTIN, 13, rue Bienville 25nov

EN débarquement de la barque Galatea, venant de Bordeaux:

2000 caisses vin rouge B.M. et S. B. F.
40 barriques do B. M.
100 caisses cerises à l'eau de vie.
100 do fruits assortis à l'eau de vie, à vendre par

Fpo DE FUENTES & Co, 29, Vieille Levée 29 déc—8

EN débarquement du navire Mount Vernon, venant Marseille:

40 barriques vin Bergasse.
200 caisses vin Muscat,
50 balles amandes à coque tendre.
5 jarres amandes sans coque.
150 caisses savon de Castille.
100 do huile d'olive de J. Plagniol.
70 do olives et cornichons.
40 barils imitation Madère.
2 jarres madrones.
30 caisses, une douz. ch. fromages tête de Maure.
80 do vermicelle et macaroni assortis, de Gênes, à vendre par

Fpo DE FUENTES & Co, No 29, rue Vieille Levée 29 déc—8

EAUX DE VIE.

SOSTHENE THOMAS, Importateurs,

9, *Rue Gravier.*

SEUL AGENT, dans le Sud, pour la vente des marques suivantes d'Eaux-de-Vie et pâtes estimées: Cognac Pinet & Co, L. Durand, Eaux-de-Vie de Bordeaux: T. Meneau & fils, Rochelle, arôme très fin. Toujours en main des entrepôts de la Douane.

PEAUX DE VEAU—120 douzaines, en débarquement du navire John Calhoun, et à vendre par SOSTHENE THOMAS, 9, rue Gravier 16déc

$500 de récompense.

LA récompense ci-dessus sera payée par le soussigné pour l'appréhension de WILLIAM M. WILDER, qui s'est échappé, le 18 courant au soir, des mains d'un des officiers du marshal des Etats-Unis.

Wilder est âgé d'environ quarante ans, petit, chauve, teint rouge, et a les yeux bleus ou gris.

J. M. KENNEDY, Marshal des Etats-Unis. 19 dec ☞

ALLEZ VISITER

Le splendide Magasin de Chapellerie nouvellement établi,

38, Rue de Chartres.

NOUVEAU DEBALLAGE DE CHAPEAUX.

LE soussigné a l'honneur d'annoncer à sa clientèle qu'il a reçu par les navires Granite State et Saxon, arrivé récemment de France, un magnifique assortiment de chapeaux de tout genre, sortant des meilleures manufactures parisiennes, savoir:

Chapeaux de soie pour hommes et cadets d'une légèreté extraordinaire.
do de castor noir pour do do do
do de castor noir do do do
do feutre noir de toute couleur do do
do castor foulard;
do et casquettes de fantaisie pour enfants et petits garçons;

Casquettes de chasse en cuir;
do et astracan, pour voyager;
Casquettes et chapeaux d'amazone, pour dames;
Casquettes drap, velours, popeline, et cuir de Russie, pour hommes, cadets et enfants.

Ayant fait venir de Paris les meilleurs ouvriers en chapellerie, les fashionables peuvent avoir chez lui comme par le passé, la facilité de commander n'importe quel genre de chapeau d'après la forme de leur tête prise par le conformateur. J. J. ALBERT.

Nota—Messieurs les marchands de la campagne trouveront, comme par le passé, dans son magasin de gros du 1er étage, un choix remarquable de tout ce qu'ils peuvent avoir besoin en fait de chapellerie. 1déc.

EXTRAIT PUREMENT VEGETAL.

Liqueur fortifiante

DU Dr. MORSE.

UN PHENOMENE MEDICAL

QUI REND LA SANTÉ ET PROLONGE L'EXISTENCE

L'Elixir, ou Liqueur fortifiante

DU Dr MORSE

ON a cru d'abord que les vertus attribuées à l'Elixir ou Liqueur fortifiante du Dr Morse étaient fabuleuses. Le public, que les charlatans avaient si souvent trompé, ne voulut pas ajouter foi aux assertions de l'inventeur. Mais des faits incontestables, des faits certifiés par les hommes les plus haut placés, font maintenant disparaître tous les doutes. L'incrédulité n'a pu résister à ces preuves accablantes.

L'Elixir guérit invariablement les maux qui résultent de l'abus que l'homme fait de ses différents organes. On le recommande aux personnes d'une constitution débile, car il communique la vigueur nécessaire pour jouir de toutes ses facultés. La faible jeune fille, la femme souffrante, le jeune homme énervé, le négociant que les préoccupations et la fatigue ont épuisé, la victime des affections nerveuses, l'homme qui souffre de la faiblesse du système entier ou d'un seul organe, trouveront un soulagement instantané et permanent dans ce remède sans égal. Les personnes chez lesquelles s'annoncent des symptômes de paralysie ne sauraient employer un meilleur remède que le spécifique du Dr Morse. Celles même qu'une coupable négligence ont mises dans un tel état qu'elles n'attendent plus de secours de la médecine, ne doivent pas désespérer. L'Elixir combat les maladies de quelque source qu'elles proviennent, et non seulement les chasse, mais refait ment

une constitution délabrée.

Le délabrement du système, et partant les affection nerveuses sont si nombreuses, qu'il faudrait consacrer une colonne entière à l'énumération de ces maux. Cependant nous en citerons quelques-uns. Névralgie, tic douloureux, maux de tête, commencement de paralysie, hystérie, palpitations du cœur, douleur à la moelle épinière, chatouillement à la peau, faiblesse des muscles, tremblements, engourdissement, découragement, horreur du mouvement, évanouissement après un exercice sommeil interrompu et rêves terribles, impossibilité de rester en place, faiblesse de l'organe générateur, mélancolie, monomanie, fluor albus, faiblesse d'estomac, tendance chronique aux fausses couches, mariage et—La médecine ne peut rien contre ces maladies; l'Elixir est souverain.

Toutes les fois que les principaux organes généraux sont pas détruits.

L'Elixir du Dr. Morse,

de l'avis de tous ceux qui l'ont employé, remplacera la stérilité par la fécondité, l'irrégularité par un mouvement uniforme et naturel, sans danger ou réaction, mais d'une manière bienfaisante. Rappelez-vous que toutes les maladies, quel que soit la partie du corps qu'elles atteignent d'abord, finissent toujours par envahir le système nerveux et qu'alors le corps devient inerte. Nous bien que c'est le remède auquel on puisse se fier dans ce cas est l'Elixir du Dr. Morse.

Guérison des affections nerveuses.

Les mots ne peuvent pas donner une idée exacte du changement merveilleux que ce remède opère dans le système que les excès, la maladie ont détruit ou qui est naturellement faible. La guérison est complète, car l'Elixir agit sur la constitution et la rend à son état normal.

Perte de la mémoire.

Les effets, et le témoignage est digne de foi, en sont infaillibles contre la confusion dans les idées, l'embarras du cerveau, la mélancolie l'hystérie, les idées de suicide, la crainte de devenir fou, la dyspepsie, la faiblesse générale l'irritabilité, l'insomnie, les maladies de femmes, faiblesse des organes générateurs, la monomanie, la constipation, etc.

Remède précieux pour les Dames.

Le succès merveilleux de l'Elixir sur toutes les maladies auxquelles les femmes sont sujettes, a fait époque dans les annales de la médecine. On a imaginé pour tard des milliers de stimulants et de fortifiants, qui, sous leur suivent, possédant la même efficacité

Toute femme nerveuse

Dont la constitution est délicate, qui est atteinte d'affections nerveuses, qui souffre de douleurs à des et de toute autre maladie à laquelle les femmes sont sujettes, devrait faire l'essai de la "Liqueur Fortifiante".

Les personnes mariées

Et celles qui ne le sont pas s'en trouvent, après en avoir pris quelques doses, délivrées de tous maux. Les enfans robustes qui doivent à cette préparation leur existence sont la preuve la plus convaincante. Qu'on essaie de l'Elixir tous les jours on s'émerveillera de ses effets. [illegible]

Les personnes d'un teint pâle

Qui sont menacées de la consomption, à l'aide d'une bouteille ou deux de l'Elixir, voient s'évanouir le mal et succéder la fraîcheur.

Aux jeunes gens,

Voici quelques uns des maux qu'entraînent les habitudes funestes de jeunesse: faiblesse des os, maux de tête, faiblesse de la vue, perte de la mémoire, palpitations du cœur, irritabilité des nerfs, maladie des organes de digestion, faiblesse générale symptômes de consomption, etc.

L'esprit est également atteint: perte de la mémoire, la confusion dans les idées, le découragement, l'aversion pour la société, la méfiance, le manque de confiance en soi, l'amour de la solitude, etc. Les jeunes gens qui s'aperçoivent de ces maladies devraient [illegible]

Avant de songer au mariage

Se rappeler qu'un esprit et un corps sains sont indispensables pour faire le bonheur, et rétablir pour se soustraire à des maux qu'il a sa triste destinée celle d'une jeune femme.

Avis:

Des individus sans foi ont imité l'Elixir du Dr. Morse.

A l'avenir, le bouchon de chaque bouteille contiendra le véritable remède portera le facsimile du propriétaire et il sera inscrit sur le verre les mots suivants:

LIQUEUR FORTIFIANTE DU Dr MORSE

C H Ring Propriétaire New-York.

☞ La liqueur est renfermée dans des demi-bouteilles. Prix, $3 la bouteille, deux bouteilles pour $5 et six pour $12.

C. H. RING Propriétaire, No 192 Broadway, New-York.

Agents:

A LA NLLE-ORLEANS—J. WRIGHT & Co, 151, rue de Chartres, Jarvis & Woodman, Gravier, Magasins Commun.

MOBILE—Joseph T. Baker.

BAYOU-SARA—J. L. Harper & Sons

MEMPHIS—S. Mansfield & Co

ST-LOUIS—H. Blaksley 15m

BACON—150 boucauts épaules, côtes et jambons, à vendre par P. COOK & Co. 40 rue Poydras

PORC—300 barils mess, à vendre par P COOK & Co, 40, rue Poydras 1janv

PORC en grenier—150 000 livres de porc côtes, épaules et jambons, à vendre par P COOK & Co, 40, Poydras 1janv

GRAISSE—300 barillets et tierçons graisse de premier choix en barillets et en tierçons, à vendre par P COOK & Co, 40, Poydras 1janv

PANIERS de provisions—20 paniers, à vendre par C. T. BUDDECKE & Co, No 100, rue Tchoupitoulas 1déc

DAMEJEANNE—300 damejeannes de 1/2·1, 3 et 5 gallons, à vendre par C. T. BUDDECKE & Co, No 100, rue Tchoupitoulas 1déc

BOUTEILLES—100 paniers bouteilles à Madère et à Porter, à vendre par C. T. BUDDECKE & Co, No 100, rue Tchoupitoulas 1déc

WHISKEY—50 barils vieux Monongahela et Rye fin, à vendre par C. T. BUDDECKE & Co, No 100, rue Tchoupitoulas 1déc

PRUNES—9 boucauts prunes d'Allemagne, à vendre par C T BUDDECKE & Co, 100, rue Tchoupitoulas 1déc

WHISKEY—100 barils whiskey non rectifié, à vendre par C T BUDDECKE & C, 100, rue Tchoupitoulas 1er janv

GENIEVRE DE HOLLANDE—10 pipes de la marque Cloche, en débarquement du navire Humphrey, et ayant droit au drawback. A vendre par H. MEUGENS, rue de la Commune, No 31 1nov—3m

CHAMBERTIN—50 caisses bouteilles et 1/2, en débarquement du navire Mortimer Livingston, venant du Havre, à vendre par J. B. PREAU & Co., 31 et 33 Gravier. 1 janv.

VIN ROUGE EN CAISSES—20 caisses vin rouge Château Labrancie 12 bouteilles, 30 caisses do do do do 24,2 do. En débarquement du navire Denmark de Bordeaux. A vendre par EUG. ROCHEREAU & Co, 17 et 19, rue St-Louis 6jan

EAU DE VIE—6 1/4 J. B. Godard, 5 1/4 P. Godard & Co, 3 1/4 et 1/4 Castillon 1815 et 1825, 3 1/2 et 15 1/4 Lagrange 1815 et 1825, 2 1/4 Bauser Hill 1815 et 1825, 10 1/4 et 25 1/8 Henry Baron & Co. Bouscaud, 5 1/4 D. et C. Boyancey, 2 1/2, 20 1/4 et 15 1/8 Cte Rivière & Co. 15 1/4 E. Lempoy, 15 1/2, 20 1/4 et 3 1/8 G. V. Bernard & Co. La Rochelle, 30 1/4 et 45 1/8 A. Camus do. A vendre par EUG. ROCHEREAU & Co, 17 et 19, rue St-Louis 6jan

VIN de Champagne—100 paniers champagne quarts et pintes, ayant droit au drawback. A vendre par EUG. ROCHEREAU & Co, 19, rue St-Louis 6jan

CIGARES de la Havane—972,000 de toutes les grandeurs et des meilleures marques, garantis d'importation directe de la Havane, à vendre par D BORNIO Jr, 34 rue Gravier 6jan

TABAC en feuille de la Havane—64 balles de la Vuelta de Abajo, garantie de la meilleure qualité, pour enveloppe, récemment reçu et à vendre par D BORNIO Jr, 34, rue Gravier 6jan

32 balles tabac en feuille de la Vuelta de Abajo, 1re qualité, récemment reçu par le brick Mary Elizabeth et à vendre par D BORNIO Jr, 34, rue Gravier 6jan

EN débarquement des navires Mary Elizabeth et S. J. Peters, de la Havane, 450,000 cigares de la Havane, consistant en Regalias, Impériales, Regalias de Londres, Melias Regalias, Milares, Prensados, Cazadores, Cilindrados, Pantacion, Londres, Regalia Chica et plusieurs autres marques, à vendre par D BORNIO Jr, 34, rue Gravier 6jan

EN magasin:—110 barriques vin rouge, bon ordinaire—95 barils vin blanc, do do
24 barriques vin rouge vieux pour familles,
70 quarts pipes eau-de-vie Edmond Jaulin,
22 do do vieux Cognac,
40 do do madère vieux,
55 barils Burgundy Port et F. Durand,
6 pipes genièvre de Hollande,
90 caisses absynthe et kirsch de Sauvajol, Bruneton de Co.
70 caisses prunes, abricots et poires à l'eau de vie,
10 balles de 20 milliers chaque, bouchons pointus.
A vendre par X. LAMBERT, rue des Magasins No 63 5janv

EN DEBARQUEMENT du navire Denmark venant de Bordeaux,
40 quarts pipes eau-de-vie, Edmond Paulin, pâle,
10 do do do vieille. A vendre par X LAMBERT, Rue de Magasins No 63 5janv

EN Douane et à vendre par le soussigné, 40 quarts cognac Calamy, 40 huitièmes do do, 15 quarts do St Brice. JOSEPH LANATA, 11 rue Jefferson, 12, Toulouse 5janv

EN magasin et à vendre par le soussigné—30 barils amandes sans coques; 10 caisses saucissons de Boulogne; 500 paniers huile Bacigaluppi. JOSEPH LANATA, 11, rue Jefferson et 12 Toulouse 5janv

EN magasin et à vendre par le soussigné:—750 caisses vin rouge, 350 do sardines en boites et demi do, et quarts do, 300 do cerises, 150 de fruits au jus, 100 do fruits à l'eau de vie, 75 do prunes en jarres. JOSEPH LANATA, 11, rue Jefferson et 12 rue Toulouse 5 janv

EN débarquement du navire Denmark, de Bordeaux, et à vendre par le soussigné:
60 barriques vin rouge,—50 barriques vin blanc,—63 caisses cerises,—75 caisses sardines à l'huile, en demi-boîtes,—30 quarts cognac (Calamy),—30 huitièmes do. JOSEPH LANATA, 11 rue Jefferson, 12, rue Toulouse 5janv

EN débarquement du navire Ticonderoga, du Havre:
12 caisses absinthe suisse Yersin & Lecoultre,
12 do kirsch do do
20 do absinthe suisse d'Edouard Pernod,
16 do kirsch do do
25 paniers champagne crême de Boursy, grandes bouteilles, de la marque J. Perrier.
15 paniers champagne do demi-bouteilles, à vendre par A. COUTIN, 13 rue Bienville 30 nov

PORTER—Double et foncée, qualité extra, en demi-bouteilles, reçu de Liverpool, à vendre par JUAN Y. DE EGANA, 47 rue Bienville 12 oct

CLOUS—343 barillets clous de Boston, à vendre par W F VREDENBURGH & Co, 73, Tchoupitoulas 2 7déc

ETAT DE LA LOUISIANE,

Ville de la Nouvelle-Orléans.

ACTE pour incorporer la Compagnie de Noir Animal de la Nouvelle-Orléans, avec un capital de cinquante mille piastres.

Qu'il soit connu que ce troisième jour de novembre, dans l'année de Notre Seigneur mil huit cent cinquante-quatre pardevant moi, William Laurence Poole, notaire public dans et pour la paroisse et ville de la Nouvelle-Orléans, dûment commissionné et assermenté, ont comparu personnellement les personnes ci après nommées, savoir: John W. Hoffman, G. A. D. Kemper, Paul Cook, Richard G. Latting, Paris F. Latting, Jennison Eager et John A. Haggerty, tous de cette ville:

Lesquels ont déclaré qu'en vertu d'un acte de la Législature de l'Etat de la Louisiane, approuvé le seizième jour de mars mil huit cent quarante-huit, ils ont décidé et décident par les présentes qu'une compagnie ou société limitée composée des dits comparants et de telles autres personnes qui pourraient plus tard s'associer à elles, sera établie dans la ville de la Nouvelle-Orléans, sous le nom de

COMPAGNIE DE NOIR ANIMAL DE LA NOUVELLE-ORLEANS,

en vertu des articles suivants de leur charte, savoir:

Article 1er—Les opérations de cette Compagnie consisteront à réunir les animaux morts, à acheter des os, à les convertir en graisse, noir animal et autres substances; à bouillir de l'huile de lin, raffiner le suif, etc. etc.

Article 2—Que le capital de ladite Compagnie s'élèvera et est par les présentes fixé à la somme de cinquante mille piastres, divisé en actions de cinq cents piastres chacune, avec le privilège de commencer les opérations de ladite Compagnie dès que la somme de douze mille piastres comptant, en argent, terres, édifices et machines sera payée ou que les membres de la dite compagnie y contribueront. Toutes les questions relatives au montant du capital à employer seront décidées par un vote représentant les deux tiers des actions.

Article 3—La Compagnie ou Société limitée constituée par les présentes, existera et continuera, en vertu de cette charte, durant le terme de vingt-cinq ans, à partir de la date de cet acte, mais les affaires de la Compagnie peuvent être closes plus tôt, à une époque quelconque où une liquidation serait désirée, par un vote d'un nombre d'actionnaires qui représenteront au moins les deux tiers de toute la capital placé dans la dite compagnie.

Article 4—Ladite Compagnie poursuivra et sera poursuivie sous son nom et en sa capacité de compagnie incorporée; elle plaidera et on plaidera contre elle sous ce nom et en sa capacité de compagnie incorporée. Le président sera celui des officiers de la Compagnie auquel les procès devront être intentés.

Article 5—Les affaires de la dite Compagnie seront entre les mains de trois Directeurs choisis parmi les actionnaires; deux des directeurs formeront un quorum. La dite Direction élira tous les ans un de ses membres qui présidera ses délibérations et qui, tant que durera son terme, sera le président de la dite Compagnie. La dite Direction se composera, pour le moment, de Paul Cook, R. G. Latting et G. A. D. Kemper, qui seront directeurs jusqu'au premier lundi de janvier 1856 ou jusqu'à ce qu'ils soient remplacés par ceux qui seront choisis à l'élection annuelle qui aura lieu à cette époque. La dite élection se tiendra tous les ans après cette époque, au bureau du Président, dans la ville de la Nlle Orléans et en sera donné avis à chaque actionnaire quinze jours au moins avant le jour fixé pour l'élection. Dans le cas où il n'y aurait pas d'élection le jour ci-dessus indiqué, le Président ordonnera une nouvelle élection qui aura lieu dans les dix jours qui suivront ce dit jour et il remettra à chaque actionnaire un avis écrit à ce sujet.

Article 6—La dite Direction élira, à sa première réunion, son président, son secrétaire, son trésorier et aura le droit d'employer tous les commis et autres personnes nécessaires à la Compagnie. Elle veillera à ce que les transactions et comptes soient enregistrés dans des livres convenables; à ce qu'un tableau exposé et complet des affaires de la Compagnie soit dressé et soumis tous les mois aux actionnaires. Elle adoptera tels règlements qu'elle jugera nécessaires aux affaires de la dite Compagnie, pourvu que ces règlements s'accordent avec cet acte et ne soient pas contraires aux lois de l'Etat. Les propositions de ce genre. La dite Direction aura le droit d'établir tout ce qui sera nécessaire à faire marcher la dite Compagnie et elle remplira les vacances qui surviendront dans la Direction.

Article 7—Aucun des actionnaires actuels, ni leurs associés ou successeurs, ne seront responsables d'un montant plus élevé que celui de leurs actions, individuellement, dans les pertes que pourrait subir ladite Compagnie créée en vertu de cet acte.

Article 8—Les dividendes nets de ladite Compagnie seront payés tous les six mois aux actionnaires, en proportion du nombre d'actions appartenant à chacun d'eux.

Article 9—A l'expiration du terme indiqué dans cet acte, ou plus tôt si les détenteurs des deux tiers des actions le décident, la dite Direction procédera à la liquidation des affaires de ladite Compagnie, de la manière que l'indiqueront les actionnaires.

Article 10—Ni cet acte d'incorporation, ni les règlements adoptés conformément à cet acte, ne seront changés ou amendés sans le consentement des deux tiers des actionnaires.

Article 11—Lesdits comparants, actionnaires, et maintenant constituant ladite Compagnie, ont droit au nombre d'actions placées en face de leurs noms, et tenu qu'ils ont versé le montant de ces actions, de la manière suivante, savoir:

(1) John W. Hoffman a donné un certain lot situé au faubourg Lavaudais, dans le quatrième district de cette ville. Ledit lot est désigné par le numéro 167 sur le plan primitif du dit faubourg, dressé par B. Buisson, voyer de la paroisse Jefferson, le 8 mars 1832, et déposé au bureau de Félix Grima, alors notaire public à la Nouvelle-Orléans. Ledit lot est également désigné par le numéro 276, sur le nouveau plan du dit faubourg, actuellement de la ville de Lafayette, et mesure quatre-vingts pieds de face sur la rue Washington, sur cent pieds de profondeur entre la rue Washington et les rues St George et St-André et à l'opposé de face à la rue Washington, le même lot se trouve compris entre Kemper, qui se trouve dans le lot de [illegible] Ensemble, toutes les améliorations, machines et installations, outils, ustensiles, y compris les [illegible] &c. &c. se trouvant sur le dit lot et les appartenances, se trouve constitué au [illegible] aux frais de la Nouvelle Orléans, le 24 octobre [illegible] la Compagnie est maintenant du dit lot quinze mille [illegible]

(2) G A D Kemper, comptant	3	actions.	$1,500	00
(3) Paul Cook & Co,	do 2	do	1,000	00
(4) R. G. Latting,	do 2	do	1,000	00
(5) P F Latting,	do 2	do	1,000	00
(6) J Eager,	do 2	do	1,000	00
(7) J. A. Haggerty,	do 1	do	500	00
		Total	$12,000	00

Enfin les actionnaires ci-dessus nommés, afin de mettre les articles et arrangements ci-dessus et dans l'intérêt de tous, ont signé tous au registre de ladite charte, y ont apposé leurs signatures.

Fait et passé à mon étude, dans la ville de la Nouvelle-Orléans le jour et an ci-dessus mentionnés, en présence de Daniel C. Lefevre et Martin A. Tarleton, témoins compétents, résidant à la Nouvelle-Orléans et qui apposent leurs noms et natures, avec les parties comparantes et moi, notaire.

(Signé:) D. C. Lefevre, Martin A. Tarleton,

J W Hoffman, Paul Cook & Co, R G Latting, G A D Kemper, P F Latting, J Eager, J A Haggerty.

William L. Poole, notaire public

Je certifie que ce qui précède est une copie exacte de l'acte primitif d'incorporation qui se trouve dans mon registre courant. En témoin de quoi j'ai ci-dessus fixé ma signature et le sceau de mon office, dans la Ville de la Nouvelle-Orléans, ce septième jour de décembre 1854.

[L. S.] WILLIAM L. POOLE, Notaire public 8 déc—30

MAGASIN DE FOURNITURES DE BUREAUX.

D. FELT & STETSON,

34 rue de Chartres 34

Nouvelle Orleans.

DAVID FELT, New York. HENRY G. STETSON, Nouvelle-Orléans.

☞ Les propriétaires de cet établissement annoncent à leurs amis et au public qu'ils ont maintenant en magasin un grand assortiment de **livres en blanc, papier, et fournitures de bureau, ordinaires et fantaisie,** qu'ils appellent l'attention de toutes les personnes qui ont besoin de ces articles, en les assurant qu'il sera offert aux **plus bas prix et aux conditions les plus avantageuses.**

Aussi:

Ils ont attaché à leur magasin une **imprimerie et atelier de reliure** où toutes sortes d'ouvrages seront parfaitement exécutés, dans le plus bref délai et aux prix les plus raisonnables.

Les facilités qui a obtenues la maison par suite du changement de société, leur permettent de vendre leurs articles à des prix inférieurs à ceux des autres maisons. Leur stock, aux origines, aux prix les plus libéraux. Leur stock, aux prix les plus libéraux. Les personnes des pays les plus bas de tout le monde leur commanderont.

Livres en blanc paginés.

Grands livres, journaux, livres de facture, livres à lettres, lettres à bordereaux, livres de caisse, livres de reçus, livres d'échéances, livres d'enregistrement, livres de notes, livres de compte, livres de poche, livres de tous genres, faits de papier de dimensions, de toutes les lignes, tous genres et de différentes manières dans tous ceux dont on aura besoin, seront faits à ordre du meilleur papier français et américain et anglais.

Papier ordinaire et Papier à lettres,

Impérial, super royal, moyen, demi, papier de commerce, de paquet, pour la poste et pour mémoires, avocat, papier écolier, papier de régistre, papier à lettres pour dames, rayé et simple, papier pressé et tiré anglais et américain.

Livres de bateaux à vapeur.

Listes de fret, registres de chambres et passage, livres de reçus de bois, livres de reçus en général, livres de déchargement, têtes de manifeste, livres de caisse, livres de reçus de coton, livres de reçus de chargement de coton ou de sucre, livres d'achats, tables de salaires, bordereaux de frais, livres de voyage, de toutes dimensions et tous genres de rales et tous les livres de bateaux à vapeur.

Plumes d'or.

De Levi Brown, Bayley, Morton, plumes obliques de Felt, et du extra fine de Ladu, avec ou sans manches en or et en argent, porte-crayons en or et argent.

Atelier de reliure.

Cuir de Russie grand et de première qualité, maroquin rouge et bleu, papier marbré et tacheté, papier bleue pour faire de reliure, planches de reliure, couteaux, bois du Brésil, &c,

Coutellerie.

Coutellerie de poche, de Joseph Rodgers et Jonathan Crook—un très bel assortiment.

Célèbre encre à imprimer de Rout, de toutes couleurs.

Journaux pour 1855.

Journaux de Felt pour 1855, de toutes dimensions et de tous genres.

Cartes à jeu et en blanc.

Henry VIII, Eagle Decatur, cartes à jouer de Mercey, Andrew, revers assortis, cartes en blanc, de toutes dimensions pour les imprimeurs; cartes de visite de première qualité.

Encres.

De Maynard & Noyes, David & Black, Felt et Stetson et encres anglaises, encres anglaises à tampon, encres pour copier, encre rouge et carmin française.

Divers.

Une grande variété d'encriers; cire et pains à cacheter; plumes d'acier, de tous genres; papier glacé en couleur et de fantaisie; poids pour papier; manches de plumes; étampe à lettres; tablettes en perles et ivoire; ardoises en porcelaine; portefeuilles et papier brouillard; coupe-papier en fer-blanc, étampes en bois pour papier; règles en ivoire; règles; crayons et crayons d'ardoises; plumes d'oie; presses à copier; presses de notaires; presses à étamper; livres paginés à copier; mémorandas de tous genres; boîtes à billets pour banquiers; caisses en fer blanc pour argent; grande variété d'enveloppes de lettres et billets, papier extra fin pour billets; tables d'intérêt et de change; boîtes de Backgammon et d'échecs; ardoises; papier à dessin; billets en blanc; traites en blanc; connaissements; blancs de douane; gomme élastique; étiquettes gommées; sabliers; sable; gallons rouge; porte-monnaie; calendriers; papier à enveloppe et à imprimer, de toutes grandeurs; thermomètres; portefeuilles de dames, avec boucles; couteaux de pupitre; encre bleue et rouge de Chine, &c &c. &c. 25 nov

T. BACHELIER,

Marchand de Graines, Horticulteur, Botaniste,

No 28, rue des Ursulines, entre Condé et Vieille Levée.

A l'avantage d'annoncer à ses nombreux clients, que toutes les récoltes du Nord, aussi bien que celles d'Europe, sont cette année tardives et rares en bonne qualité; que quelques unes, notamment les carottes, laitues, et choux, ayant fourni très peu, il vient de prendre de nouvelles mesures, en rapport avec l'extension croissante de ses affaires, pour servir exactement ses clients, et leur éviter des retards préjudiciables. Il les prie donc de lui adresser leurs demandes le plus tôt possible, car les premières reçues sont naturellement les premières et les plus complètement remplies puisqu'il arrive quelques fois que les articles rares sont promptement épuisés.

En magasin—graines reçues du Nord par les steamers Cahawba, Daniel Webster, Empyre Citi, &c., d'Europe, par les navires Saxon; et attendu encore d'Europe par ship Wm Nelson, les articles qui le mettront à même, pour quelques temps du moins, de satisfaire amplement les amateurs, 14 déc

GRAINES FRAICHES DE JARDINAGE,

De la nouvelle récolte de 1854.

Reçues par le navire St Charles, de New-York.

FLEURS:

Œillet flamand, œillet de la Chine, réséda, scabieuse, giroflée, scholsia, coréopsis, zénia, immortelle, adonis, xeranthémum, capucines, pois à fleurs, centaurée, pétunia, safran, pied d'alouette, balsamine, amaranthe, bluet, rose trémière, souci renoncule, œillet d'Inde, belle de jour, belle de nuit, molène, sensitive, mimosa, pavot, coquelicot.

GRAINES POTAGERES:

Choux, navets, betteraves, salsifis, panais, scorzonère, radis, épinards, persil, bette blanche ou cardes, moutarde, choux navet champêtre, choux navet rutabaga, céleri, céleri, pois.

A vendre à des prix modérés, chez J. MENARD, rue Vieille Levée, 181 entre Hôpital et Quartier 20oct

COGNAC PELLEVOISIN—50 futailles en demi, quart et huitième pipes, de preuve, pâle ou foncé, sous les clés de la Douane et d'importation directe, et à vendre par TH. BAILLY BLANCHARD & Co, 27, rue de la Vieille-Levée 28déc—15t

Diarrhées, dyssenteries, Cholérines, Choléra, irritations d'intestins, &c.

A cette époque de l'année, où les dérangements d'intestins deviennent très fréquents, chaque famille devrait se pourvoir d'un des préservatifs suivants:—Gouttes anti-cholériques de Tielmann.

Gouttes stimulantes du Dr Moorhead, de Londres, Essence de gingembre de la Jamaïque, de F. Brown; décoction blanche de Sydenham, fleurs de camomille romaine; élixir parégorique, de la Pharmacopée de Londres, élixir de garus; solution de nitrate de fer, de Ker; gouttes astringentes camphrées, &c. &c.

Sauge Chlorine de carbone, médicament préconisé en Europe, contre le choléra.

A la pharmacie de E. E. MOUGIN, Enc. Dauphine et Douane 5 déc

POUDRE DE VATRIN, CONTRE LES MALADIES DES CHIENS.

CE remède est le seul employé avec efficacité dans toutes les maladies auxquelles ces animaux sont sujets; MM les **médecins vétérinaires de l'Ecole impériale d'Alfort** en font journellement usage avec le plus grand succès et obtiennent des résultats beaucoup plus favorables qu'avec tous les médicaments découverts jusqu'à ce jour. Cette poudre est infaillible, c'est un véritable spécifique.—Elle est même un vrai préservatif, si l'on a soin de leur en donner un paquet au printemps et dans l'automne. C'est un excellent purgatif et dépuratif; il agit alors comme stimulant général en portant son action sur la peau et les organes de la respiration.

A vendre seulement par F CLAVEL, coin Ursulines et Vieille Levée 21 oct

Changement de Domicile.

Le soussigné a l'honneur d'informer le public qu'il a transporté sa pharmacie au coin des rues Ursulines et Vieille Levée dans la maison occupée précédemment par M. Michoud où il continuera comme par le passé à vendre le véritable remède Leroy, l'Elixir Antiglaireux, le sirop de Nafé, &c, &c.

21oct—☞ F CLAVEL, pharmacien.

PHARMACIE HENRIQUES,

P. SENAT, Successeur,

VIENT de recevoir de Paris, New-York et Philadelphie, un nouvel assortiment de Plantes médicinales, produits chimiques, Chocolats, Pates, Pastilles, Parfumeries et Remèdes patentés.

De plus, Clysopompes, Cayette, Clysoirides, Clysoirs, Clysobols, Seringues et Tubes de rechange, Biberons d'Aptier, Charrière Darbo, Duguesnoy, Pasque et de MMes Breton et Rondet, Tétines de rechange en pis de vaches, liège et Caoutchouc, Bandages, Suspensoirs, Sondes, Bougies, Mamelons et Plaques à Gerçures.

Toutes les spécialités de Paris maintenant en vogue.

Le prix modéré auquel il a obtenu ces objets, en s'adressant directement aux fabricants, lui permettent de les offrir à bon marché.

SIROP D'HUILE DE PALMACHRISTI.—Ce sirop, aussi agréable que l'orgeat, purge aux mêmes doses que l'huile de Ricin—Prix: 25 cts. le flacon.

Pour la commodité des habitants, il a établi une agence chez White, Fazende & Co, rue Vieille Levée entre Conti et Bienville, qui recevront leurs ordres et traiteront les affaires d'intérêt. 7nov

Fabrique d'eaux Minérales Artificielles et Seltz, Vichy, &c., &c.

La plus scrupuleuse attention sera apportée dans la fabrication de tous ces produits, afin de remplacer, autant que possible, les **eaux naturelles** que l'on se procure difficilement et qui ne peuvent se conserver quelque temps sans s'altérer.

Seront préparées d'après les analyses plus exactes les eaux de Vichy, Pullna, Seidlitz etc., etc. D. PERES, Pharmacien, 11juil encoignure Toulouse et Bourbon

Rhumes, Catharres, Toux, Bronchites; Irritations de poitrine, Asthme, &c. &c.

Sirops pectoraux de Briant; Dégénétais; Lamouroux;

Sirop pectoral de Flon,

Sirop de nafé d'Arabie; sirop de Jusée,

Sirops de fleurs fraîches de violettes, de baume de Tolu, de Dabo, de gomme arabique, de goudron, et de cerises sauvages;

Pâtes pectorales au limaçons; au mou de veau;

Do do de Regnauld et de Nafé d'Arabie;

Pâtes de guimauve et de jujubes;

Gomme arabique cristallisée, à l'apanas, aux mûres, fraises, fraises, oranges, &c.

Attenu lu succès maintenant. Pâte au lichen d'Islande,

Pâte pectorale au baume de Tolu,

Do do aux fleurs de violettes;

Fumigateur pectoral, perfectionné, de J. Esprit.

A vendre au plus bas prix d'importation par E. E. MOUGIN, 8 déc enco gnure Dauphine et Douane

PHARMACIE encoignure Royale et Hopital AMEDEE BROUSSARD,

Pharmacien.

RECU par les navires Mulhouse, du Havre, et les Deux-Sœurs, de Bordeaux:

Un grand assortiment de plantes médicinales et médicaments spéciaux français, tels que: sirops de Flon, de Briant, de Lamouroux, de Nafé d'Arabie, de bourgeon de sapin—Sirops ferrugineux à l'iodure de fer, au citrate de fer, au protoxide de fer et de manganèse—Pilules de Blancard, de Gélis, de Vallet, de Déhaut, pilules stomachiques de Colbert.—Valérianate et sulfate de quinine de Pelletier.—Capsules, sirop et huile de foie de morue de Fauré.—Dragées de santonine de Pelletier de Lyon.—Pastilles et poudres de Belloc, pastilles de Vichy, préparées à Vichy même, avec les sels de Vichy.—Injection Brou—Poudre de Lartigues.—Elixir anti-glaireux de Guillié.—Chocolat ferrugineux—Régénérateur de Tranche la Hausse—Purgatif et vermifuge de Leroy végétale—Huile tonique de Weber, contre la chute des cheveux.—Teinture d'Arnica, préparée avec les plantes fraîches, et tous les médicaments patentés sanctionnés par l'expérience. 1nov A. B.

A. Schwab, PHARMACIEN,

30, rue Condé,

Reçu par les navires Granite State et Nelson, du Havre, et par le navire Mount Vernon, de Marseille:

ARTICLES POUR PHARMACIES—Fleurs de coquelicot, tilleul, mélisse, camomille romaine, sangsue noire, mauve, melilot, douce-amère, anis étoilé, guimauve, &c. manne, sels de Seignette, iodure de Roger, huile d'amandes, fumigateur d'Esprit, extrait de Saturne, rob de B. Laffecteur, chlorure de Labarraque, chloroforme, eau de fleurs d'oranger &c. &c. Ammoniacée le cuivre, tartrate de fer et de potasse, iodure de soufre, éponges de Nordhausen, chlorure d'or, pâtes de Regnauld, bromure de potassium, &c.

Bandages, taffetas d'Angleterre, bouts de sein, biberons, amadou de potasse, tétines en caoutchouc, fumigateurs en cire, &c. Eponges fines, savons, fruits confits, extraits Lubin assortis, poudres de riz, &c.

A vendre par A. SCHWAB, pharmacien, 30 rue Condé 2 déc

PRODUITS NOUVEAUX.

Reçu par le navire Wurtemberg du Havre; Extrait d'Inga, préparation astringente, qui remplace avec avantage le Ratanhia.

Sirop de Raifort très employé à Paris.

Alimentation de l'enfance et des personnes faibles, semoule et chocolat de M. Mouriès

Suffisamment enrichis en phosphate calcique, principe nutritif dès qu'on doit l'application a reçu l'approbation de l'Académie de Médecine et a mérité à l'auteur une médaille d'encouragement qui lui a été décernée par l'Institut de France.

(Concours des prix Montyon.)

Avantages de cette alimentation

Chez les enfants pendant le sevrage, Cette nourriture peut prévenir les accidents nombreux et les chances de mort qui sont occasionnées par le développement des dents.

Chez les enfants après le sevrage, jusqu'à la fin de la croissance, elle empêche l'affaiblissement du système osseux, et s'oppose ainsi aux causes les plus directes du rachitisme, des diarrhées, des vices de constitution, des difformités de taille, etc.

Chez les nourrices, elle améliore le lait en augmentant la quantité de nourriture dès ou dont le nourrisson a besoin pour grandir.

Chez les femmes enceintes, elle prévient les indispositions et les fausses-couches nombreuses qui ont pour cause le défaut de ce principe dans le corps de l'enfant ne peut pas se former.

500 flacons Semoule et Chocolat Mouriès

☞ N.B. Les médecins pourront se procurer des mémoires spéciaux chez M. EDOUARD GUILLOT, Dépositaire, No 14. 9 sep Rue Royale entre Toulouse et St Louis

Le soussigné vient de recevoir de France et offre à vendre à bon marché, les articles suivants:

Sirop de Flon,
Sirop anti-scorbutique de Portal.
Sirop anti-phlogistique de Briant.
Véritable musc Tonkin.
Ether sulfurique de Robiquet.
Sulfate de Morphine, acétate do Chlorohydrate do,
Quinine brut, Codéine, Cantharidine,
Aconitine, Digitaline, blanc d'argent.
Ether chlorohydrique chloré, semences de Psyllium
Fleurs de camomille, fleurs de violettes, do mauves.
Fleurs de roses de Provins, do d'arnica, &c.
Caustique de Vienne, do de Filhos.
Huile d'Epurge, eau de mélisse des Carmes.
Lycopode, hippo sulfite de soude.
Corne de cerf rochisquée, huile de laurier.
Essence éthérée de Frank, dragées de Santonine.
Têtes de pavots (grosses).

Extraits alcooliques, hydro alcooliques, et agueux, d'absynthe, d'aconit, de belladone, de centaurée, de chiendent, de semences de colchiques, de coloquinte, de digitale, de ciguë, de douce amère, de fumeterre, d'ellébore noir, de jusquiame, do quinquina gris, de quinquina jaune royal, &c.

Et en général un assortiment de racines, tiges, feuilles et fleurs des plantes généralement employées dans l'art de guérir. Tous ces derniers médicaments sont de la dernière récolte.

Le soussigné informe également ses nombreux clients qu'il vient de préparer une grande quantité de PILULES ASPHODELES si avantageusement connues pour le traitement des rhumatismes, de l'hydropisie, etc., etc. Ces nouvelles pilules sont plus petites que celles qu'il préparait antérieurement et sont recouvertes d'une couche gélatineuse qui leur permet de se conserver plus longtemps sans se dessécher.

100 onces d'excellent quinine français de la marque Pelletier & Levaillant (garanti pur.)

L. GAMOTIS, Pharmacien, encoignure Bayou et Remparts

ENTREPOT DE LA NOUVELLE ORLEANS.

VETEMENTS A BON MARCHE.

Pour du comptant.

No 28........RUE DU CAMP........No 28

C. B. DREW, PROPRIETAIRE.

CETTE maison a été établie dans l'intention bien arrêtée de vendre des marchandises

Au prix de New-York, au comptant.

Afin d'atteindre son but, le propriétaire s'est entendu avec les plus grandes manufactures du Nord qui lui expédient tous les articles dont se compose la garde robe des messieurs. Ces articles seront du dernier genre et égaux à ceux qui viennent des meilleures maisons d'Europe. Ses affaires sont conduites d'après le

Système de prix fixe comptant.

Et les prix de ses marchandises sont clairement écrits, ce qui protège l'acheteur.

Tout article qui aura des défauts peut être rendu et le prix en sera remis à la personne qui l'aura acheté.

En jetant les yeux aux prix ci-dessous on verra que M Drew est décidé à mériter la réputation d'avoir le magasin de la ville où l'on vend

Le meilleur marché.

PARDESSUS drap pilote..................	$12.	00
Do castor beaver	15.	00
Do beaver épais	9.	00
SACS casimir français	9.	00
PALETOTS do do	9.	00
MANTEAUX drap noir et bleu	18.	00
HABITS Talma et d'opéra	18.	00
REDINGOTES drap noir français	15.	00
Do drap olive, brun et bleu	15.	00
Do drap anglais, toutes couleurs	12.	00
Do drap américain, do	$12.	00
PANTALONS casimir noir	6.	00
Do casimir français de fantaisie	6.	50
Do casimir anglais do	6.	00
GILETS DE DESSOUS velours soie de fantaisie	3. 00 à 5.	00
GILETS DE DESSOUS satin noir	3. 00 à 5.	00
CHEMISES L. B. C. par douzaine	15.	00
Do tout toile, do	30.	00
CHAUSSETTES écrues anglaises, par douzaine	2. 00 à 4.	00
CRAVATES soie noire	1.	00
CALEÇONS et CHEMISES laine tricotée, par douzaine	12.	00
Do do molleton do	7.	50
GANTS DE PEAU de Jouvin		75

C B DREW, No 28, rue du Camp 30 nov—2m

J. B. AVEQUIN,

Chimiste, analyste, essayeur sur tous métaux, sur toutes espèces minérales d'où tous les métaux connus sont extraits, et généralement sur tous les corps de la nature connus en chimie.

IL ne se borne pas à annoncer les substances, les matières ou les corps qu'il trouve dans les analyses qui lui sont confiées: il les fait voir, il les fait peser; il ne veut laisser aucun doute dans l'esprit des personnes qui lui accordent leur confiance.

Il donne les moyens d'extraction de tous les corps simples, de leurs sels, de leurs combinaisons diverses, ou de leurs oxides employés dans les arts.

Il indique les proportions de métal ou d'oxide que l'on peut extraire de tous les minerais connus.

Il fait l'analyse des eaux minérales, de quelque nature qu'elles soient.

Possédant de longues recherches sur la canne à sucre, sur le sucre, sur sa fabrication, sur les appareils nouveaux de toutes formes, sur leurs avantages ou leurs défauts, il peut répondre à l'instant à toutes les questions écrites ou verbales qui lui seront faites sur ce sujet.

Il donne toujours certificat de l'analyse, des essais ou des recherches qu'il fait.

Ses prix sont basés sur l'importance du travail

Il ne reçoit que les lettres affranchies.

A son laboratoire, rue du Quartier, 206, Nouvelle Orléans 16 juillet—1an

TABAC—250 balles tabac mexicain en feuilles pour capas et tripas, à vendre par BRUGUIERE & Co, 15 rue Bienville 6déc

A MANDES—Amandes douces et amères sans coque, en débarquement du navire Suzan, de Marseille, à vendre par F. CUSACHS, Encoignure Royale et St Philippe. 5déc

Tableaux d'intérêts courants, pour 6 et 8 pour cent.

MAGASIN DE FOURNITURES DE BUREAU,

No 24, rue de Chartres.

Tables d'intérêts et indicateur, pour quelque montant que ce soit, depuis cent jusqu'à 1000, à 6 et 8 pour cent, depuis un jour jusqu'à cinq ans, à vendre par D. FELT & STETSON, Marchands de fournitures de bureau 15 déc

VENTES A L'ENCAN

☞ Des ventes à l'encan auront lieu Deux fois par semaine à la *Bourse St-Louis,* *Par le ministère de* J. A. BEARD & MAY, J. A. BEARD, Encanteur.

Les MARDIS—Ventes d'esclaves.

Les JEUDIS—Ventes de propriétés foncières. 4 déc

PLANTATION DE COTON, DE VALEUR, Chantier de bois et 48 esclaves à vendre, sans réserve, dans la paroisse Est Baton Rouge, pour clore une société.

PAR J. A. BEARD & MAY, J A BEARD, Encanteur

IL sera vendu à l'encan SAMEDI, 20 janvier 1855, à midi, à l'Arcade de Banks, dans la rue des Magasins, à la Nlle Orléans, pour régler une société:

Une portion de terre, (une plantation cotonnière), connue sous le nom de "Mount Pleasant Plantation", située dans la paroisse Est Baton Rouge, dans cet Etat, bornée en face par le fleuve Mississippi, au nord par des terres appartenant autrefois au col. Philip Hickey et maintenant à E. A. Sherbourne, au sud par les terres de Buller et dans le fond par les terres de Mme Harriet Mathews. Ensemble toutes les améliorations qui s'y trouvent, résidence, cotonnerie, &c &c. tous les animaux et instruments aratoires, &c &c. Cette propriété est reconnue comme étant un des meilleurs emplacements pour un chantier de bois sur le fleuve, sa position permettant aux bateaux à vapeur d'y atterrir, quelque soit le niveau du fleuve. Les terres sont admirablement cultivées et ont beaucoup de bois que l'on peut vendre aux bateaux à vapeur.

Les animaux, &c comprennent chevaux, mulets, bœufs, vaches, &c, instruments aratoires, &c, peuvent être achetés d'après l'estimation ou seront vendus à l'encan sur la plantation après qu'avis aura été donné.

Les esclaves, comprenant 48 nègres de champ de coton, seront vendus séparément ou en familles, immédiatement après la vente de la plantation. Ils seront décrits d'une manière complète dans des catalogues que les encanteurs distribueront une semaine avant la vente. On les considère comme un atelier de choix.

Conditions de la vente:—Pour la plantation un quart comptant; la balance à un crédit libéral que l'on fera connaître à la vente.

Conditions pour les esclaves:—Un tiers comptant, la balance à un an de crédit, avec intérêt à raison de 8 pour cent l'an, en billets garantis, avec privilège et hypothèque, avec un bon endosseur ou accepteur demeurant en ville et accepté par le vendeur. Tous les esclaves seront pleinement garantis des vices et maladies prévus par la loi.

Conditions pour les animaux et instruments aratoires: comptant.

La propriété en bloc peut être achetée à l'amiable, une semaine avant le jour fixé pour la vente à l'encan, sinon elle sera vendue tel qu'il est dit dans l'annonce.

Pour plus amples détails, s'adresser aux encanteurs.

Les actes de vente pardevant T O. Stark, notaire public, aux frais des acquéreurs. 8 janv—12

Quarante trois esclaves de valeur, de briqueterie et de plantation—Succession de veuve P. A. Delachaise.—Vente pour effectuer un partage parmi les héritiers.

PAR J. A. BEARD & MAY, J. A. BEARD, encanteur.

IL sera vendu à l'encan, à l'Arcade de Banks, dans la rue des Magasins, MERCREDI, 24 janvier 1855, à midi, les esclaves suivants, appartenant à la succession de Mme M. A. Foucher, veuve de P. A. Delachaise, savoir:

1—Marshall, nègre âgé d'environ 32 ans, mouleur de briques, bûcheron et excellent à tout dans une briqueterie.
2—Jack, âgé d'environ 20 ans, charretier, mouleur de briques et bûcheron, bon à tout pour une plantation
3—Bell, âgé d'environ 34 ans, mouleur et broyeur de briques, a une hernie.
4—Marshall, âgé d'environ 25 ans, mouleur de briques, bûcheron, etc
5—Jack, âgé d'environ 50 ans, bon tonnelier et un peu charpentier
6—Frank, âgé d'environ 32 ans, mouleur et broyeur de briques et bûcheron.
7—Joshua, âgé d'environ 60 ans, mouleur de briques.
8—Israel, âgé d'environ 45 ans, forgeron
9—Jacob, âgé d'environ 40 ans, mouleur, boulanger et charretier.
10—Alfred, mulâtre, âgé d'environ 35 ans, bon cocher et ouvrier.
11—Victor, âgé d'environ 32 ans, bon mouleur et charretier.
12—Joe, âgé d'environ 20 ans, bon charretier et mouleur de briques, ayant à la main droite un défaut qui ne l'empêche pas, cependant, de travailler.
13—Jourdan, âgé d'environ 23 ans, mouleur de briques.
14—Reuben, âgé d'environ 40 ans, charpentier, sujet à la crampe.
15—Richmond, âgé d'environ 48 ans, laboureur, charretier, mouleur de briques et bûcheur.
16—D'Aquin, âgé d'environ 49 ans, bon mouleur et charretier.
17—Ben, âgé d'environ 26 ans, bon ouvrier.
18—Wilson, âgé d'environ 35 ans, bon charretier.
19—Antoine, âgé d'environ 20 ans, bon charretier, mouleur et broyeur.
20—Daniel, âgé d'environ 56 ans, bon charpentier.
21—Washington, mulâtre, âgé d'environ 19 ans, mouleur et charretier.
22—Peter, âgé d'environ 19 ans, bon sujet.
23—Sophie, âgée d'environ 32 ans, bon sujet.
24 et 25—Julienne, négresse âgée d'environ 35 ans, blanchisseuse, et son enfant, Cléborne, âgé de 3 mois environ.
26—Mary, âgée d'environ 35 ans, une des meilleures briquetières.
27—Rachel, âgée d'environ 18 ans, bon sujet, et sa fille âgée d'un an.
28 et 29—Lize, âgée d'environ 30 ans, et son enfant, Harry âgé d'environ—
30—Patsy, âgée d'environ 33 ans, bon domestique, et sa fille.
31—Sally, âgée d'environ 11 ans.
32—Constance, âgée d'environ 12 ans, bon sujet.
33—Diana, âgée d'environ 35 ans, do
34—Maria, âgée d'environ 35 ans, do
35—Josine, âgée d'environ 19 ans, do et son enfant.
36—Ann, âgée d'environ Cutton.
37—Clara, âgée d'environ 16 ans, do
38—Caroline Daniel, âgée d'environ 55 ans, sauf hernie, bonne cuisinière et quelques unes de ses enfants.
39—Dana, âgée d'environ 32 ans, bon sujet, avec son enfant.
40—Richard, âgé d'environ 7 ans.
41—Mary Jane, âgée d'environ 28 ans, bon sujet.
42—Ann, âgée d'environ 40 ans, domestique, cuisinière, blanchisseuse et une bonne briquetière.
43—Mary, âgée d'environ 32 ans, excellente domestique et bonne sujet.

Conditions:—Un tiers comptant; la balance à un an de crédit, en billets endossés à la satisfaction des encanteurs, portant hypothèque spéciale et intérêt à raison de huit pour cent l'an jusqu'au paiement à l'échéance, jusqu'à parfait paiement.

Aucun esclave ne sera livré avant que les conditions de la vente soient remplies, et les esclaves restent au risque de l'acheteur, à partir du jour de l'adjudication.

Les actes de vente devront être passés dans les 10 jours qui suivent l'adjudication, sinon les esclaves seront revendus, sans autre avis, pour le compte et aux risques du premier acquéreur.

Les actes de vente pardevant Théodore Guyol, notaire public, aux frais des acquéreurs. 8 jv

Aux planteurs sucriers—Machine à vapeur Moulin à sucre, bœufs, &c, &c. &c.

PAR J. A. BEARD & MAY, Charles Pitts, encanteur.

IL sera vendu à l'encan mardi 16 janvier 1855, à 11 heures sur la plantation de MM. Arnolds & Roselius, paroisse Jefferson, à deux milles au dessus de Carrollton, pour clore une société,

Tous les appareils animaux, &c. de la dite plantation, comprenant une machine à vapeur et un moulin de valeur de "Goodloe & Co", chaudières, machines, chaudières, installations de sucrerie, instruments aratoires, charrettes, &c. et autres objets utiles, 30 têtes de mulets de choix, 14 bœufs de travail dressés, vaches, veaux &c, &c. &c.

Conditions de la vente—Comptant.

☞ La vente des esclaves appartenant à ladite société aura lieu par l'intermédiaire de MM. J. A. Beard & May, le jeudi suivant, 11 janvier, à midi, à la Rotonde de l'Hôtel St Louis, à la Nlle-Orléans. 4janv

Kendall, Yoe & Co, contre leurs créanciers.

PAR J. A. BEARD & MAY, J. A. BEARD, encanteur

IL sera vendu à l'encan lundi, 15 janvier 1855, à 10 heures, sur les lieux, au coin des rues Navades et Conrey, en vertu d'un ordre de l'hon. T. H. Kennedy, juge de la Troisième Cour de District de la Nouvelle-Orléans, portant la date du 7 décembre 1854, les propriétés personnelles suivantes, abandonnées par R. B. Kendall à ses créanciers, savoir:

Tout le mobilier de la dite maison.

Conditions—Comptant sur les lieux. 4jan

A vendre pour le compte de la succession de feu H. R. W. Hill,

GRANDE PLANTATION sucrière de valeur, à 15 milles seulement au-dessus de la ville de la Nouvelle-Orléans.—Aussi: 260 nègres acclimatés;

PAR J. A. BEARD & MAY, J. A. BEARD, Encanteur.

IL sera vendu à l'encan, à l'Arcade de Banks, dans la rue des Magasins, dans la ville de la Nouvelle-Orléans, à l'Hôtel St Louis, à midi, le MARDI 16 JANVIER 1855, les esclaves et à la même heure, le JEUDI 18 JANVIER et les jours suivants, pour le compte de la succession de feu H. R. W. Hill, sans réserve:

Toute cette vaste Plantation sucrière connue sous le nom de LIVE OAK POINT PLANTATION, située à environ 15 milles au-dessus de la ville de la Nouvelle-Orléans, sur la rive gauche du fleuve Mississipi, en montant, ayant une façade au fleuve d'environ 36 arpents, et se composant d'environ deux mille arpents de terre de valeur pour faire du sucre; ensemble tous les édifices et améliorations qui s'y trouvent, comprenant une grande maison solidement bâtie, avec dépendances, tous les bureaux nécessaires à la résidence d'un habitant, entourée de jardins et terres plantés d'arbres aux de choix, &c., une grande orangerie, le tout en plein rapport, grandes cabanes à nègres, en parfait état et construites aussi solidement que possible. La sucrerie est vaste et a été construite dernièrement en briques. L'architecture en est du dernier genre, un grand hangar pour les carnes, purgeries, &c &c. Cette sucrerie a deux jeux de chaudières, dont un est en partie en cuivre; un jeu de clarificateurs à vapeur et une chaudière à granulation, une machine à vapeur avec trois bouilloires à tuyaux, un moulin à sucre, et un moulin à gru. On a pratiqué dernièrement, sur la plantation, de grands canaux et fossés.

La levée, dans le fond, est faite par la compagnie du chemin de fer des Opelousas et a une des meilleures machines à dessécher de l'Etat, au tie de la manufacture de MM. Niles & Co, à Cincinnati.

La plantation est disposée de manière à faire une très grande récolte l'année prochaine, avec un ample approvisionnement de plant de cannes mis en coté; plus de 200 arpents de terres sont labourés et peuvent recevoir du plant. La récolte de maïs et de foin qui a été faite, suffit à approvisionner la plantation jusqu'à la prochaine récolte. Il y a un fort stock de bœuf, bêtes à corne, vaches, moutons, cochons, etc.

Il y a également, environ 80 têtes des meilleurs mulets du Tennessee et du Kentucky, des charrettes à cannes, du dernier genre et la plus grande abondance d'instruments d'agriculture, presque neufs.

Il y a, outre les améliorations ci-dessus décrites, deux maisons séparées, les dépendances nécessaires, etc. Cette plantation peut être considérée comme une des mieux situées de l'Etat; elle a une levée basse, une batture qui forme et l'emplacement en est avantageux pour un dépôt de bois pour approvisionner les bateaux à vapeur. La terre, sur le fleuve, est du côté du nord, ce qui la protège contre les premières gelées.

La terre et les améliorations seront vendues en bloc, comme ci-dessus, le 16 janvier. Le jeudi suivant, le 18 et les jours suivants, au même endroit et à la même heure, il sera vendu 260 ESCLAVES de choix de plantation, accoutumés à la culture du sucre, du coton, considérés comme deux des meilleurs ateliers du sud et parmi lesquels se trouvent tous les artisans nécessaires, tels que fabricants du sucre, ingénieurs, forgerons, tonneliers, charpentiers, maçons, domestiques de choix, cuisinières et nègres de champ. Ils seront vendus par familles ou séparément, d'après des catalogues dans lesquels ils seront décrits.

Conditions de la vente, pour la plantation, un cinquième comptant; la balance à 1, 2, 3 et quatre ans de crédit, en billets portant hypothèque spéciale sur la propriété et intérêt à raison de 6 pour cent l'an, du jour de la vente à l'échéance. Les dits billets, dans le cas où ils ne seraient pas payés à l'échéance, porteront intérêt à raison de 8 pour cent l'an, jusqu'à parfait paiement.—Les édifices seront assurés aux frais des acquéreurs et la police d'assurance restera entre les mains des vendeurs, jusqu'à ce que le deuxième billet soit payé.

Conditions de la vente, pour les esclaves—Un an de crédit en billets donnés, à la satisfaction des vendeurs, par des personnes demeurant en ville ou en billets endossés à la satisfaction des vendeurs. Les noms de ceux qui accepteront ou endosseront, devront être donnés à l'adjudication ou avant l'adjudication et s'ils ne sont pas approuvés, les esclaves seront immédiatement revendus. Aucun esclave ne sera livré avant que l'acquéreur ait rempli les conditions de la vente. Les titres seuls des esclaves sont garantis et les esclaves seront aux risques des acquéreurs, à partir du moment de l'adjudication.

L'acquéreur de la plantation aura le privilège d'acheter d'après l'estimation, tous les mulets, les bêtes à corne, les instruments aratoires, la récolte de maïs et de foin, autrement ils seront vendus, sur les lieux, le lundi qui suivra la vente des esclaves, à 12 mois de crédit, en billets à la satisfaction des vendeurs ou en mandats acceptés et payables en ville.

Les personnes qui désirent acheter ou examiner la plantation, pourront obtenir des lettres en s'adressant au bureau des encanteurs.

Les actes de vente pardevant Wm Christy, notaire public, aux frais des acquéreurs.

2, 4, 5, 8, 12, 13, 14, 15, 16, 23, 25, 27, 28 déc. du 1er au 90 jan. inclusivement.

VENTES A L'ENCAN.

M. Joseph & Co. vs. leurs créanciers.

Linge fait, marchandises sèches, bottes, souliers, &c.

PAR BLACHE & LEAUMONT.

MARDI, 9 janvier, à 10 heures du matin, il sera vendu, en vertu d'un ordre de l'honorable Cinquième Cour de district de la Nouvelle-Orléans, en date du 27 décembre 1854, à leur magasin d'encan, rue de Chartres No 77—

Un grand assortiment de linge fait, marchandises sèches, bottes, souliers, &c. Conditions—comptant.

—A 4 1/2 heures P. M. au No 46, rue St-Charles—

Les installations du dit magasin, comptoirs, vitrières, miroirs, &c., &c.

Le tout abandonné à leurs créanciers par M. Joseph & Co.

Conditions—comptant. 28 déc

Café, installations, bail &c, du Canal Port House.

Sans aucune réserve, pour clore la succession de Patrick L. Byrne.

PAR J. EUGENE TOURNE

SAMEDI, 13 janvier 1855, à midi, à l'Arcade de Banks, il sera vendu au plus offrant et dernier enchérisseur, en vertu d'un ordre de l'hon. Deuxième Cour de District de la Nouvelle Orléans, pour le compte de la dite succession.

Tout le contenu et installations du café de la maison connue sous le nom de Canal Port House, située au bout du shell road, formant le coin nord est de la rue Water, mesurant 60 pieds de face sur le Canal, sur 120 pieds de profondeur sur la rue Water.

Aussi le bail du dit établissement.

Conditions—comptant.

Acte de vente pardevant M. Gernon not aux frais de l'acquéreur. 30 déc—12, 13 janv

Important aux marchands de porcelaine—Vente par catalogue de 225 boucauts et caisses de porcelaine française, porcelaine de Dresde et verrerie de Bohême.

PAR BERNARD TURPIN, Encanteur.

IL sera vendu à l'encan, mardi, 16 janvier, à 10 heures, aux magasins No 79, rue Gravier et No 89, rue de la Commune, premier district:

Une consignation des meilleurs et des plus grands fabricants de France et d'Allemagne, comprenant porcelaine unie et de fantaisie, &c. savoir:

Services table,	Boîtes de bijoux,
Services de dessert,	Figures et biscuit,
Thés,	Chandeliers,
Articles de toilette,	Crachoirs,
Vases de fantaisie,	Pendules en bronze,
Services de thé et café de fantaisie,	Candélabres en bronze, Figures en bronze,
Services de thé et café,	Statuettes en bronze,
vices de dessert en porcelaine de Dresde,	

Ainsi qu'une variété d'autres articles français et allemands, choisis par le fabricant lui-même, pour le marché américain, et dignes de l'attention du commerce en général.

Les articles de fantaisie seront déballés et des échantillons de tous les autres articles seront exposés et pourront être examinés trois jours avant la vente.

☞ On peut se procurer des catalogues au bureau de l'encanteur, No 47, rue des Magasins. 27 déc—usq 16 janv

METAL DE LA SILESIE

CET article que l'on a tant admiré et qui s'est si bien vendu l'année dernière est maintenant à vendre au No 7, rue du Camp, où les anciens clients et les nouveaux sont invités à venir acheter. Il n'y a pas d'article à la Nouvelle-Orléans, dont les acheteurs aient été aussi satisfaits. Pourquoi dépenser de si fortes sommes, tandis que l'intérêt de votre argent suffit à acheter des services de table qui ne sont ni moins durables ni moins brillants et coûtent dix fois moins. Il se manufacture aujourd'hui presque tous les articles de table, qui sont admirés et dont leur beauté et leur utilité permettent d'être recommandés de nouveau. EDSON HART, No 7, rue du Camp

25 déc—1m3p—vil. et camp

Soutiens en acier, du Dr. John S. Dare, pour les épaules et l'abdomen.

CES instruments, inventés par le Dr Dare, de la Virginie, valent mieux que tous les autres pour soutenir le dos, élargir et raffermir la poitrine et corps et conserver à la taille, la vigueur et la bonne mine. La facilité avec laquelle on les porte, leur grande élasticité qui ne gêne à aucun temps, s'adaptent à tous les mouvements du corps sans le gêner, les font rechercher.

Ayant eu son de ces instruments dont il est question pour moi, je certifie qu'ils remplissent, sous tous les rapports, leur attention et tout ce qu'il se propose le l'inventeur.

Nouvelle-Orléans 11 février 1854. WARREN STONE, M. D.

A vendre par EDSON HART, No 7, rue du Camp. 25déc—1m ipv vet camp

CHAUX DE COQUILLES A L'USAGE DES SUCRIERS.

UNE chaux fine, et d'une qualité supérieure, est constamment en vente à la CARONDELET SAW MILL. Voir le Levée entre les rues Conti et Toulouse, et d'autre vente au quai au Conti et, Les ordres peuvent être adressés à M. PAYSO, 27 Vieille Levée. 10 nov—2m

ACAJOU EN BILLES.

A VENDRE du bois en billes de première qualité de diverses dimensions. CARONDELET SAW MILL. Voir le Levée entre les rues Conti et Toulouse. [illegible] M. PAYSO, 27 Vieille Levée. 10 nov

$ 50 de récompense.

PERDU.

UNE traite de TROIS MILLE PIASTRES, tirée par H. D. Harper à Arnold Harris et Co, et acceptée par ces derniers, [illegible] avis est donné au public de ne pas négocier cette traite, attendu que le paiement en a été arrêté. Une récompense de $50 sera donnée à la personne qui trouvera cette traite et voudra la rapporter à [illegible]

GONZALES FRERES,

Marchands de

FOIN MAIS AVOINE, &c.

No 11 Front Levée.

ONT constamment en main, du foin, de l'Avoine Egypte, du Foin de Vache et des Pommes de terre pour planter. 6nov

GUANO DU PEROU.

LE véritable Guano du Pérou, importé par MM. Gonzales et Barreda [illegible], à vendre au plus bas prix par GONZALES FRERES, No 11, rue Front Levée, près Bienville 26 nov

FOIN—Deux tonneaux de New-York et de l'Ouest, de première qualité, en magasin et à vendre pour le compte de propriétaires par GONZALES FRERES, No 11, près Bienville

AVOINE—[illegible] en magasin et à vendre par GONZALES FRERES, Front Levée, No 11 près Bienville

EN débarquement du steamer Hannibal, de Cincinnati—[illegible] caisses whiskey de la marque Richards de Pike, à vendre par QUEYROUZE & LANGSDORFF, 13 et 15, rue St Louis

AVOINE NOIRE D'EGYPTE—2000 boisseaux avoine noire d'Egypte, de première qualité, à vendre en tout ou partie pour la convenance des acheteurs, par GONZALES FRERES, Front Levée, près de Bienville 26nov

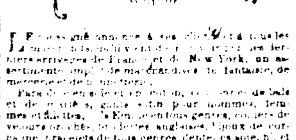

EPONGE d'une des principales maisons, a tous les articles de nouveautés des dernières arrivées de France et de New York, un assortiment complet de marchandises, de fantaisie, de mercerie et de bonneterie.

Parmi ces articles se trouvent des éventails, des gants, des mitaines, des gilets de soie, des brosses, des peignes, des flacons, des corsets de [illegible], des dentelles anglaises. Cannes et parapluies de toutes sortes, bracelets de toutes sortes de genres, de [illegible] &c, &c.

Aussi: Un beau choix de PEIGNES en ivoire, de buffle, de corne, en écaille et de mode.

Tous les articles venant directement des fabriques de premier ordre, seront vendus à très bas prix. JULES BOULANGER,

109, rue de Chartres, au premier

VENTE D'OBJETS DE MENAGE pour cause de changement de genre d'affaires.

No 17 rue du Camp.

LES soussignés étant sur le point de commencer un autre genre de commerce, offrent le magnifique assortiment qu'ils ont maintenant en magasin à des prix qui doivent engager tous ceux qui ont besoin de ces articles, à faire des achats chez eux. Cet assortiment comprend entre autres objets:

Porte-huiliers plaqués	Porcelaine verrerie
Cabarets plaqués	Faïence
Corbeilles do	Services riches, vases
Chandeliers do	Services à thé riches
Services à thé plaqués	Objets en verre taillé
Cuillères et fourchettes plaquées	Objets en verre moulé, Objets en verre ordinaire
Objets d'étain	Lampes solaires
Objets d'étain poli	Lampes modérateur
Objets de tôle vernie	Girandoles
Ferblanterie	Candélabres
Ustensiles en fer	Garde couloirs et chenets
Ustensiles en bois	Pelles, pincettes, tisonniers
Paniers, balais	Porte-manteaux
Brosses	Ustensiles de cuisine
Cuillères et fourchettes	Fers de cuisine

formant le plus grand choix et le plus bel assortiment qu'on puisse trouver en ville. Les soussignés s'abstiennent de mettre en tête de leur avis Vente au prix coutant, annonce à laquelle on a que trop souvent recours pour faire payer des marchandises plus cher qu'ailleurs. Ils se contentent de donner aux acquéreurs l'assurance qu'ils trouveront chez eux des marchandises de choix à des prix de beaucoup inférieurs à ceux qu'on leur demandera dans toute autre maison de cette ville.

B. BROWER & Co, 17 rue du Camp 21 déc—1m

Groceries de saison.

PETERS, MILLARD & Co, au coin des rues Vieille Levée et Bienville, ont en magasin et vendent, en quantités à la convenance des familles, un fort approvisionnement d'articles frais pour les jours de fête tels que: raisins de Corinthe, raisins muscat, malaga, raisins, citrons, figues, amandes, pacanes, fruits du Nord et de France, pour pâtés, parfait en et conserves, toutes sortes de gelées et de confitures, fruits conservés à l'eau de vie, vins fins de toutes qualités, vieilles eaux de vie et liqueurs, jambons Washington, fromage Jenny Lind, beurre de Goshen, bœuf du marché Fulton, biscuits de Beat, &c, &c. 19déc—4s

MADERE—Dry South et Old Reserved, de Howard & March, à vendre par H. MEUGENS, rue de la Commune No 31 14 nov

2000 PANIERS anisette fine, surfine et superfine.

00 caisses liqueurs fine, surfine et superfine.
9 do guignolet d'Angers,
250 do marasquin surfin et superfin.
250 do curaçao surfin et superfin.
150 do blanc superfin.
300 do absinthe E. P. et Y & L. importation
150 do do Berthoud fils, do.
75 do kirschenwasser do do.
250 do absinthe E. P. et Y. & L. imitation.
100 do vin muscat de Frontignan, marque L. Noilly fils & Co.
75 do cerises à l'eau de vie, marque Pl. Clermont & Co.
50 do Fruits do do assortis de do.

Vins en caisses pour familles, de diverses marques, Vins en barriques, demi barriques, pour familles, de do rouge et blanc.

Cognac de diverses marques, brandies, gin de Hollande et du pays.

Merise fine et surfine, vins de Madère, Bitter, Pepperminth, etc. etc, à vendre en magasin par DARAN & JOURDAN, No 45, Vieille Levée

Demande d'esclaves.

ON désirerait se procurer une quinzaine de jeunes esclaves, pour lesquels nous avons des demandes et que nous sommes presque certains de vendre immédiatement.

S'adresser au No 98 rue de la Douane, encoignure Bourbon, chez J. B. Derrey, courtier.

N. B.—Les personnes qui désireraient acheter des propriétés foncières et des maisons de résidence sont également invitées à venir au même bureau, où elles trouveront un choix d'leur satisfaction.

J. B. DESREY, courtier. 29 déc—

DIVERS—75 caisses fruits au jus assortis, 50 do do à l'eau de vie, assortis, 25 do cerises à l'eau de vie, 50 do savon français, 30 balles bouchons à damejeannes, vins, bière, sirop, 25 caisses vermouth, 5 do chinois et succades, à vendre par PAUL JUGE FILS & Co, 27, rue St Louis 5 janv

PANTALONS SATIN NOIR POUR HOMMES—300 paires qualité supérieure, coupe nouvelle, reçues par le Cahawba et à vendre par LAGAY & LECANU, 36, rue de Chartres 6 déc

Les meilleures chaudières à sucre du Tennessee.

"Old Stocker Iron Works"

LE soussigné, seul agent de cette célèbre manufacture, annonce à ses amis et au public en général, qu'en conséquence de la baisse considérable qui vient d'avoir lieu dans la main d'œuvre ainsi que dans le fer, les prix des chaudières à sucre, grilles et gueules de fourneaux, seront, à partir de ce jour, comme suit:

24 à 30	pouces	à 75 cts;	
36 à 48	"	à $1;	
54 à 66	"	à 1 25;	
72 à 84	"	à 1 50	

Grilles à cts la livre; gueules de fourneau $26 et $90, selon leurs dimensions, et que les propriétaires ont pris les mesures nécessaires pour avoir toujours sur place un très grand assortiment, afin d'éviter à l'avenir tout délai dans l'exécution des ordres.

E. F. LA VILLEBEUVRE, seul agent, 46, rue St-Charles, au 1er 19janv—

PAPIER POUR CIGARETTES—10 balles de la marque célèbre de "Les Perilles." A vendre par ANT. COSTA, 16, rue de la Douane 4déc

VENTES A L'ENCAN

Vente de Marchandises sèches.

PAR HENRY PEYCHAUD & Co, C. SAMORY, encanteur.

MARDI 9 janvier, il sera vendu à 10 heures, à leur magasin d'encan, No 22, rue de la Vieille Levée, entre Bienville et Douane:

125 colis et lots de marchandises de saison, consistant en indiennes, mousseline de laine, cotons blancs et écrus, quilts Lancaster, cotonnade française bleue, denims, tick, couvertures, broderies, mouchoirs français, mouchoirs batiste, gants, ouvré, indiennes à [illegible], cravates, mouchoirs, bonnets, bandes, indienne rouge, jeans, châles laine et coton, cravattes soie, mouchoirs madras &c.

Conditions libérales à la vente. 8 janv

GROCERIE A L'ENCAN.

PAR ANTHONY FERNANDEZ, encanteur, Bureau, Passage de la Bourse, No 49.

MARDI, 9 du courant, à 11 heures du matin, au coin des rues St Philippe et Claiborne, il sera vendu, en lots à la convenance des acheteurs, un assortiment de groceries, telles que: sucre, vins, café, liqueurs, savon, huile, barriques de liqueurs, &c &c.

Conditions—comptant. 8jan

PAR FRANCIS FERNANDEZ

MARDI prochain, 9 du courant, à 10 heures, à son magasin d'encan, au coin des rues St Louis et Chartres, No 125, il sera vendu, pour cause de départ, une grande facture de poupées habillées, bracelets en jais, colliers de fantaisie, &c. &c. 8jan

850,000 cigares de la Havane, installations de magasin, meubles de bureau, bail, &c.

PAR MORPHY & NEVIUS.

MERCREDI, 24 janvier 1855, à 10 heures, il sera vendu sur les lieux, No 32, rue St-Charles, en face de l'Hôtel St-Charles, pour clore la société de MM. Fernandez et Cardona, importateurs de cigares de la Havane:

850,000 cigares de la Havane, d'importation directe et choisis pour les meilleures de détail.

Installations du magasin meubles de bureau. Aussi: le privilège du bail non expiré du dit magasin. Le bail expire le 31 octobre 1856.

Conditions—Pour les cigares: au-dessous de $500 comptant, au-dessus de $500, quatre mois; au-dessus de $800, quatre-vingt-dix jours; au-dessus de $800, quatre mois, en billets endossés à la satisfaction des vendeurs.

Conditions pour le privilège du bail, les installations, etc.: un tiers comptant, la balance à soixante jours, quatre-vingt-dix jours et quatre mois, en billets endossés à la satisfaction des vendeurs. 8jan—

PAR M. BARNETT Jr & FRERE.

IL sera vendu mercredi, 10 du courant, au coin des rues Chartres et St Louis:

Un grand assortiment de poupées habillées, bracelets en jais, chapelets de fantaisie, colliers &c, &c. 8jan

Esclaves créoles de valeur, pour une habitation sucrière—Vente à longs termes, pour effectuer un partage entre associés et un règlement définitif. Aussi: animaux, mulets bœufs, vaches, &c, une machine à vapeur &c. &c. Vente sans réserve

PAR J. A. BEARD & MAY, J. A. BEARD, encanteur.

JEUDI, 11 janvier 1855, à midi, il sera vendu à l'encan, dans la Rotonde de l'Hôtel St-Louis, dans la rue St-Louis à la Nouvelle Orléans, les esclaves de plantation sucrière, d'après décrits, pour effectuer un partage et un règlement définitif entre associés:

1—MOSES âgé d'environ 25 ans, nègre de champ et charretier.
2—JOE WITHER, do 30 ans, do do
3—SAM, do 26 do do
4—BAN, do 30 do et conducteur de bœufs
5—WHITE, do 30 do do
6—FELIX, do 28 do do
7—SPENCER, do 22 do do
8—PIERRE, do 22 do do
9—HARRY, do 40 do do
10—PAUL, 4 ans pointre, nègre de champ, &c.
11—[illegible], 40 ans, nègre de champ
12—JOHN BATTISTE, 55 ans, valet pour la cour, &c.
13—BALL, 40 ans, nègre de champ.
14—GEORGE, 24 ans, bon teneur de plantation, cocher et aide en tout.
15—JOACHIM, 16 ans laboureur,
16—ISIDORE, 15 ans, mulâtre, se vitour et pâtre
17—TOM, 14 ans, do do do
18, 19 et 20—MARY, 24 ans, bonne cuisinière, [illegible] et ses deux enfants [illegible]
22 et 23—ELVIRA, 35 ans, négresse de champ et [illegible]
24—HARRIET, 45 ans, cuisinière et blanchisseuse
25—ELIZA, 20 ans, gardienne d'enfants et [illegible]
26—RAPH, [illegible]
27—[illegible]
28—NOBLE, [illegible]
29—JACKSON, [illegible]

Ces esclaves ont toujours été [illegible] les plus estimés et ont été [illegible]

Conditions—Un tiers comptant, et la balance en deux [illegible] à un an et à deux ans, en billets [illegible] par les acheteurs, et [illegible] endossés par [illegible]. Le MARDI précédent, 9 janvier, à 10 heures, [illegible] J. A. Beard et Arnolds & Roselius, au dessus de Carrollton [illegible]

Conditions—Comptant sur les lieux. 27 déc—

Dentistes.

CHANGEMENT DE DOMICILE.

LE Dr L. DUPERRON, Dentiste, a transporté son cabinet au No 6, rue Royale [illegible]

Son cabinet sera ouvert de Huit heures du matin à quatre heures du soir.

Dr G S ROUSSEL, Chirurgien-dentiste, a transporté son cabinet au No 150 rue Royale.

EDWARD BLANCHARD, Chirurgien Dentiste, a transporté son cabinet au No 104 rue Royale [illegible]

J. GAUDIN

Facteur de pianos rue Royale 104.

[illegible] pianos [illegible] à des conditions favorables.

C. DUHAMEL, opticien.

[illegible] **Charles, No 50** [illegible]

VENTES A L'ENCAN

Poupées, Colliers et Bracelets en jais, &c. &c.

PAR BLACHE & LEAUMONT.

MERCREDI, 10 courant, à 10 heures du matin, il sera vendu à leur magasin d'encan, rue de Chartres No 77.

Une facture de poupées, bracelets et colliers en jais, colliers en perles, &c.

Conditions, comptant. 8 janv

Vente d'un choix de Bulbes, Oignons, Fleurs, &c. &c. de Hollande.

PAR N. VIGNIE, Encanteur.

MERCREDI 10 janvier 1855, à 11 heures du matin, il sera vendu, à l'encoignure de la rue Conti et Passage de la Bourse.

10 caisses de Bulbes et Oignons, Fleurs des plus célèbres fleuristes de la Hollande. Chaque caisse contenant des hyacinthes doubles et simples, tulipes, jonquilles, narcisses, anémones, renoncules, glaïeuls, iris, &c, dans un parfait état et formant un assortiment complet pour un particulier. Pour être vendu en lots à la convenance des acheteurs, et par caisses

Conditions—comptant. 8 janv

Vente du consentement des parties—Bail et mobilier.

PAR M. BARNETT Jr & FRERE.

IL sera vendu, mardi 9 janvier 1855, à 10 heures, au No 146, rue Royale, entre St Louis et Toulouse:

1o—Le bail de la partie supérieure de la maison située dans ladite rue, et connue sous le nom de la propriété de M. Seignouret. Ledit bail expire le 31 octobre 1855.

2o—Tout le mobilier de la dite maison, comprenant sofas, chaises, bois de lit en acajou, de [illegible], tables de centre, glaces, tapis, buffets, armoires en acajou, tables à manger, pendules, ornements de cheminée, linge de table, drap, moustiquaires, matelas [illegible], verrerie et faïence, batterie de cuisine, &c.

Conditions: Pour le bail, l'acquéreur fournira un cautionnement pour le paiement du dit bail à la satisfaction [illegible]

Pour le mobilier, comptant, avant la livraison. 6janv—2t

100 cartons de Rubans assortis.

Vente sans réserve.

PAR M BARNETT Jr & FRERE

IL sera vendu, mercredi, 10 du courant, à 10 heures, à leur magasin d'encan, au coin des rues Chartres et St Louis:

100 cartons de rubans taffetas et satin, assortis [illegible] de marchandises sèches assorties, comprenant [illegible], coton, [illegible]

Succession de John R Grymes

PAR N. VIGNIE, Encanteur.

EN vertu d'un ordre de l'honorable Seconde Cour de District de la Nouvelle-Orléans, il sera vendu [illegible] à 11 heures A. M. [illegible] de la Bourse [illegible]

Conditions, comptant. 8 janv

Succession de Leonard Cotten

[illegible] J. [illegible], Encanteur.

MARDI, [illegible] il sera vendu à l'encan [illegible] en vertu d'un ordre de [illegible] juge de la 2me Cour de District de la [illegible] en date du [illegible] décembre 1854 [illegible] à la vente, appartenant à la succession [illegible]

[illegible]

Conditions—Comptant 28déc—3t jv a à

LIGNE DE LA MALLE DES ETATS-UNIS

Steamers de New York et de Savannah

Semi-hebdomadaire.

A ssister [illegible] steamers nouveaux et magnifiques steamers

Florida,	du port de 1300 ton capt M. S. Woodhul
Alabama,	" 1300 ton capt G R Schenck,
Augusta,	" 1300 ton capt T Lyon,
Knoxville	" 1300 ton capt C E Ludlow,

Partiront de New York et de Savannah tous les Mercredis et Samedis.

☞ Ces steamers comptent parmi les plus grands qui font les voyages de la côte; il y en a pas de plus rapides et à plus sûre et à bord desquels il y a plus de confort et de [illegible] pour les passagers. C'est la ligne la plus prompte que puissent prendre les voyageurs pour aller de Savannah à New York.

Cabines $25. Entrepont $8.

PADELFORD FAY & Co., Agents à Savannah, SAML L. MITCHILL, 13, Broadway, New York 14 mars 1854

LIGNE DE STEAMERS

De Philadelphie et de Savannah, portant la malle des Etats.

Changements.

[illegible] Atlanta et la Grande [illegible] East Point, au chemin de fer de [illegible]

De Montgomery à Savannah en 30 heures.

[illegible]

Agents.

[illegible]

Le Keystone State

[illegible]

11 avril [illegible] H. S. SCOTT agent [illegible]

Pour les Attakapas, par mer

[illegible]

Taux du Fret:

[illegible]

CHARBON.

[illegible] la Nouvelle-Orléans [illegible] de Pittsburgh Anthracite et Cannel, de première qualité, à vendre aux plus bas prix du marché. 1er déc—30t

EN débarquement du navire Denmark, de Bordeaux:

[illegible] barriques et demi-barriques vin rouge St-Emilion [illegible]

[illegible] barriques et demi-barriques vin rouge St Julien Médoc, vieux.

[illegible] barriques et demi-barriques Château Margaux, vieux.
[illegible] do do do Château Léoville do
[illegible] do do do Château Latour do
[illegible] do do vin blanc Haut Sauterne do
200 caisses vin rouge Haut Brion, de [illegible] bouteilles chaque.
[illegible] do do St-Estèphe 12 bouteilles chaque
[illegible] do do Château Margaux, vieux; chaque
[illegible] do do Château Léoville [illegible] du vieux,
[illegible] do do Château Latour [illegible]
[illegible] do vin blanc Haut Sauterne, bon ordinaire.
[illegible]
12 caisses de 25 paniers [illegible] Chauvet Fils.
[illegible]

A vendre par NUMA LACOSTE, 147 rue Royale 5 janv

CHAMPAGNE—En débarquement du navire Hudson, de New York
75 paniers champagne Heidsick & Co, [illegible]
25 do do do do demi do

A vendre par NUMA LACOSTE, 147 rue Royale 5 janv

SAUCISSONS DE LYON—[illegible] en débarquement du navire [illegible] NUMA LACOSTE 147, rue Royale. 5janv

CIGARES—[illegible] Havane 200,000 cigares des meilleures marques [illegible], Londres, Bucarelli, [illegible] Maria, Mundo, Regalias [illegible] Azcadaille &c à vendre par ANTO COSTA, 16, rue de la Douane 4 déc

[illegible] GEO GOTTSCHALK, No 25, rue de la Commune

[illegible] achète des mandats au comptant GEO GOTTSCHALK, No 25, rue de la Commune 7 déc

LE soussigné désire acheter des actions de la Crescent Banque de la [illegible] GEO GOTTSCHALK, No 25, rue de la Commune 7 déc

ACTIONS de la Compagnie d'Assurance d'Orléans, à vendre par GEO GOTTSCHALK, No 25, rue de la Commune 7 déc

LE soussigné achète des mandats de terre, GEO GOTTSCHALK, No 25, rue de la Commune 7 déc

Certificats de prime

LE soussigné achète des certificats de prime des [illegible] d'assurance du [illegible] Crescent et [illegible] GEO GOTTSCHALK, Courtier, No 25, rue de la Commune 14 déc

T MOREAU,

151, rue Royale, encoignure Toulouse.

A L'HONNEUR d'annoncer aux dames qu'il vient de déballer une caisse de rubans de:

Taffetas cannelé et écossais,
" gaze broché.
" Gros de Naples uni et écossais,
" moiré &c. &c. de toutes larg.

Un grand assortiment de soies à coudre, à broder à festonner,

Un grand choix de cols-cravattes, américains, à ressort &c, pour messieurs. 14 oct

CIGARES—300,000 cigares de la Havane, Regalia, Rio Hondo, do El Sol, do El Consuelo do Filimo, do Asturiana, do El Cometa, Media, Regalia, La Sévillana, La Orleans, La Nicotiana, Millares, Tres Marias, Iberia, Corona, Legitima, Habana, Vanidad, La Floridana, El Delicto, La Sevillana, La Orleans, La Conquista, Mi Destino, à vendre par H. MEUGENS, rue de la Commune No 31 14 nov

MAILLOT & SON,

No* 134, *rue des Magasins,

Importeurs de Vins, Eau de vie, & et fabricants de liqueurs du pays. 14 déc—☞

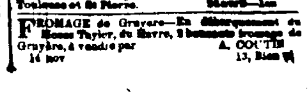

SANGSUES—SANGSUES.

L. PROVOST.

SUCCESSEUR DE M. RUSCONI,

Rue Bourbon 172, entre Toulouse et St-Pierre

2800 SANGSUES Hongroises et Suédoises nouvellement arrivées et à vendre en gros et en détail, au grand dépôt rue Bourbon, entre Toulouse et St Pierre. 16avril—1an

FROMAGE de Gruyère—En débarquement du Moses Taylor, du Havre, 2 boucauts fromage de Gruyère, à vendre par A. COUTIN, 13, Bienville 14 nov