BULLETIN COMMERCIAL

NOUVELLE-ORLEANS.

Jeudi soir, 5 octobre.

Les opérations de coton se sont élevées aujourd'hui à ... balles, sans variations dans les prix; celles d'hier s'élevaient à ... 7000 balles.

Inférieur,	6	@ 6	Middling fair	9½	@ 9¾
Ordinaire,	6¾	@ 7¼	Fair,	10	@ —
Good ord	—	@ —	Fully fair,	10¼	@ —
Middling,	8	@ 8½	Good Fair,	—	@ —
Good-Middl.	8	@ 8¾	Good fine,	—	@ —

TABAC—Rien de nouveau.

SUCRE—Ventes: 70 boucauts à 4 c. La qualité est de bon ordinaire à bas.

FARINE—Marché calme. Ventes: 1000 barils, en lots, dont la plus grande partie à $6 20 les St-Louis.

MAIS—Il ne s'est traité que de petits lots aux prix antérieurs.

AVOINE—Ventes: 650 sacs de St-Louis à 46 c.

PROVISIONS—Le porc mess est détaillé à $15 50 — Un lot de 100 barils a été vendu à $15—Les plats côtés rapportent 7¾ c. le St-Louis—Un lot de 20 tierçons jambons extra passés au sucre a rapporté 12½ c. Une transaction de 200 barils de graisse a eu lieu à 13 c.

WHISKEY—Cet article se détaille à 40 c.

CAFE—Ventes: 400 sacs à 11 c.

SACS EN FIBRE—Un lot de 200 balles a été pris à ... c.

RIZ—Une vente de 150 tierçons (attendus) de riz, a été faite à ... c.

CHANGE—Pas de variations importantes. Nous cotons: Sterling, 109¾ @ 110¼; Francs, 5 fr 13¾ @ 5 fr 10; Traites sur New-York, à 60 jours, 1¼ @ 1½ pour cent d'escompte; Chèques, ½ @ ¾ pour cent de prime.

FRET—Lourd. Deux navires ont ont été nolisés pour Liverpool à 3/16 d. et une compagnie a été abandonnée au même taux. Un navire a été pris pour le Havre à 1¼ c.

LISTE MARITIME.

Port de la Nouvelle-Orléans.

Expédiés Hier.

Navire Sofia Palg, Montechague, Cadix
Barque James Bryant, Lovett, Gênes
Avalanche, Stewart Vera Cruz
Goélette Phœnix, Thompson, Apalachicola

Arrivés Hier.

Barque Splendid, Webb, Rockland
Pour les Steamboats, voir la partie anglaise.

Montant le Fleuve:

Navire Chas Buck, de New-York.

Memoranda.

Ports des Etats Unis.

New-York, 28 septembre — Expédié, navire Volant ... pour la Nlle-Orléans.

Liste des Bateaux à vapeur partant aujourd'hui.

...	California, Frost	Midi
...	Crystal Palace, Kounts	5 h P M
...	Lenora, Dunnica	11 h A M
Opelousas	Alice W Glaze, Johnston	Midi
Natchez	T P Leathers, Bennett	5 h P M
Grand Lac	P F Kimball, Broadwell	5 h P M
...	New Latona, Gross	10 h P M

Départs des Steamers Transatlantiques.

Départs des Etats-Unis.

America, de Boston pour Liverpool, 11 Octobre.
St de ..., de New-York pour Liverpool, 14 Octobre.
Canada, de New-York pour Liverpool, 18 Octobre.

Départs d'Europe

S. Collins, de Liverpool pour New-York, 20 Septembre
..., de Liverpool pour New-York, 23 Septembre
..., du Havre pour New-York, 27 Septembre.
..., de Liverpool pour Boston 30 Septembre.
..., de Liverpool pour New-York, 4 Octobre.
..., de Liverpool pour New-York, 7 Octobre.
..., de Liverpool pour Boston, 11 Octobre.
Washington, de Southampton pour New-York, 11 Oct.
..., de Liverpool pour Boston, 14 Octobre.
..., de Liverpool pour New-York, 18 Octobre.

AVIS.

J. W. DOLBEAR a transféré son Académie d'Ecriture au No 19, RUE DU CAMP.

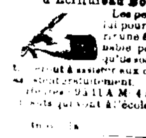

Les personnes qui s'adresseront à lui pourront en peu de temps acquérir une écriture aisée, facile et convenable pour les affaires. Jusqu'à ce qu'elles soient parvenues, les élèves continueront à assister aux cours. Les anciens élèves y sont gratuitement.

Heures—9 à 11 A M 4 à 6 P M, et 7 à 9 le soir. Les dames qui vont à l'école assistent de 4 à 6 P M.

J. W. DOLBEAR
19, rue du Camp.

Ecriture et Tenue des Livres.

Les nouveaux élèves seront reçus cette semaine à l'Académie de DOLBEAR, No 106, rue du Canal. Personne n'ignore l'importance d'avoir une bonne écriture de commerce et des connaissances de la tenue des livres. Ceux qui veulent occuper de bonnes places, doivent posséder ces connaissances nécessaires.

RUFUS DOLBEAR,
106, rue du Canal

DE

Newark, N. J.

ANDREW G. BELL & Co., No 15, rue du Canal Nouvelle-Orléans, entre les rues Camp et Magasin, fabricants et importeurs de sellerie en ... articles de selles, brides, martingales ... harnais et brides ... de sellerie et autres articles ...

ANDREW G. BELL & Co.

Proclamation par le Gouverneur—Pour la cancellation de bons.

Bureau de l'Exécutif,

Baton Rouge, 2 septembre 1854.

ATTENDU que M. L. Petit, de la paroisse Iberville, s'est adressé aujourd'hui à moi, pour la cancellation des bons suivants, savoir: un bon de ... signé par le dit L. Petit, comme ... [illegible]

... P. O. HEBERT,
Gouverneur de l'Etat de la Louisiane.
Par le Gouverneur:
ANDREW S. HERRON, Secrétaire d'Etat.

DEPOT DE PAPIER ET FOURNITURES DE BUREAU,

No. 57, RUE DU CAMP.

Papier et Fournitures de Bureau de toute espèce.

Papier à écrire, à imprimer et papier de Livres, Cartes à Jouer, Cartes d'imprimeurs et encre à imprimer.

REGISTRES DE TOUTES ESPECES, et un assortiment général de FOURNITURES DE BUREAU, d'importation et du pays, propres à toutes les branches du Commerce.

HENRY L. POTTER,
No. 57, rue du Camp.

HOPITAL DE LA RUE DU CIRQUE.

Rue du Cirque No 98,

Entre les rues Perdido et Poydras.

L'hôpital de la rue du Cirque est maintenant sous la direction de

A. Mercier, rue du Canal No 159 et **Stanford Chaillé,** à l'Hôpital.

L'établissement a été complètement réorganisé ... [illegible]

CONDITIONS.

... [illegible]

Terres vendues pour taxes.

ROBERT KER, NOTAIRE PUBLIC **No 14, Passage de la Bourse,** entre Canal et Douane ... [illegible]

PANIERS à provisions—1000 jeux de paniers à ... à vendre par
C. T. BUDDECKE & Co.,
No 100, rue Tchoupitoulas

EAUX DE VIE.

SOSTHENE THOMAS, Importateurs,

9, *Rue Gravier.*

SEUL AGENT dans le Sud pour la vente des marques suivantes d'Eaux-de-Vie et pâles et foncées: Cognac Pinet & Co, L. Durand, Eaux-de-Vie de Bordeaux; J. Moneau & fils, Rochelle, arôme très fin. Toujours en main dans les entrepôts de la Douane.

Avis de Société.

Le soussigné informe le public qu'à compter de ce jour il a pris en société avec lui MM. Pierre Laudry, Auguste P. Noblom et Jean Baptiste ...

Les affaires de la maison seront conduites sous la raison de ... & Co.

Nouvelle-Orléans, 1er septembre 1854.
J. R. BELLOCQ.

BRANDIES ...
... Cognac 1re 2e et 4e preuve
... Henry Mounié & Co. do. do do do
[illegible]
... & Martin, la Rochelle 4me preuve,
...
Vins de Bordeaux, en fûts et en ...
Vins de Bourgogne et Champagne, Madère, Sherry, Porto,
Rhum, Genièvre de Hollande,
..., vermouth, Kirch, liqueurs, sardines, &c.
THOMAS PINET & Co.
53, Vieille Levée

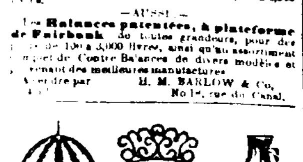

NOUS recevons constamment les **Balances de Dearborn** pour des poids de 1,200 à 2,500 livres.

—AUSSI—

Les **Balances patentées, à plateforme de Fairbank** de toutes grandeurs, pour des poids de 100 à 3,000 livres, ainsi qu'un assortiment complet de Contre Balances de divers modèles et provenant des meilleures manufactures.

A vendre par H. M. BARLOW & Co.,
No 1..., rue du Canal.

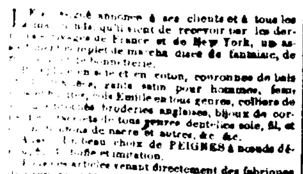

Le soussigné annonce à ses clients et à tous les ... qu'il vient de recevoir par les derniers navires de France et de New York, un assortiment complet de marchandises de fantaisie, de ... et en coton, couronnes de bals ... gants satin pour hommes, femmes ... de Emile en tous genres, colliers de ... broderies anglaises, bijoux de corsets de tous genres ... soie, fil, et ... nacre et autres, &c. &c.

Aussi un beau choix de PEIGNES à nœuds dé... et imitation.

Les articles venant directement des fabriques de premier ordre, seront vendus au plus bas prix.

JULES BOULENGER,
109, rue de Chartres, au premier, entre Conti et St-Louis

LIQUEURS DU PAYS—En débarquement:
20 barils eau-de-vie, 4me preuve.
20 do do pur de New York.
20 do genièvre de do
10 do whiskey Monongahela.
Le tout triplement distillé
A vendre par A. DELAMARE,
17 dec No 8 rue Bienville

DAMEJEANNES—5000 damejeannes vides de 3, 2 et 1 gallon, à vendre par
NUMA LACOSTE,
147 rue Royale

MARCHANDISES.

MARCHANDISES NOUVELLES, D'AUTOMNE ET D'HIVER.

Le soussigné a l'honneur d'annoncer ... qu'il reçoit en ce moment, par les navires ... du Havre, Cahawba, Philadelphia ... South, venant de New-York, un assortiment ... de marchandises nouvelles, convenables ... saison, se composant en partie des articles suivants:

Mérinos anglais, toutes couleurs, à 30 ... et ...
do noir.
do français, toutes couleurs ... 10 la verge.
do do noir.
Tartans écossais, couleur, noir et demi-deuil.
Drap solférino, toutes couleurs ...
Indienne française, nouveaux dessins à 25 cts.
Do do haute nouveauté, Gros, Odier, Roman & Co.
Do anglaises et américaines, couleur et noir.
Brillantines imprimées.
Chaîne tartan français, longs et carrés, couleur, noir et demi deuil.
Mousseline de laine or, dessins riches et nouveaux.
Do de petits dessins, pour enfants.
Cols et manches en jaconat.
Do do en mousseline, garnies de valenciennes.
Mouchoirs batiste brodés, riches.
Bandes doubles, en jaconat et en mousseline.
Damassés laine et soie pour rideaux, &c. &c.
Aussi—Un assortiment d'articles pour habitations, tels que couvertures blanches et grises, de Granier, Lowell, Kerseys, denims, chaussons et bonnets de laine, &c. &c. Toujours en main, pantalons et gilets de kerseys et de cotonnade de pays, chemises de flanelle et de coton à raies, robes et chemises pour nègres, &c. &c.

P. A. HEBRARD,
No 118 Avenue Touro,
13sep Autrefois rue du Canal

MARCHANDISES D'AUTOMNE ET D'HIVER.

GIQUEL & JAMISON,

18, RUE DE CHARTRES,

ONT l'honneur d'annoncer à leurs amis et au public en général, qu'ils reçoivent en ce moment par le navire Wurtemberg du Havre, et par les steamers Cahawba, Philadelphia, et Star of the South, de New-York, un assortiment magnifique de marchandises de saison se composant en partie comme suit, et qu'ils offrent à vendre à des prix très réduits:

Indiennes françaises, anglaises et américaines,
Brillantines imprimées,
Mousseline de laine, petits et grands dessins,
Do do couleurs unies,
Mérinos et cachemires, toutes couleurs,
Popeline anglaise,
Lasting imprimé,
Drap de dames,
Casimirs unis et à petits dessins, pour enfants,
Do façonnés et à grands do, pour hommes,
Flanelle de toutes couleurs, et à tous les prix,
Indiennes à meubles,
Tulle à drap et à chemises,
Damassé anglais et écossais, ouvré œil de perdrix,
Huckaback, toile de Paris, batiste fil ottoile,

Nous tenons aussi un assortiment général de marchandises pour habitations, telles que:

Couvertures Granier, linseys, lowells, denims, étoffes rayées et à carreaux pour chemises et pantalons, et une foule d'articles trop longs à mentionner.

Venez examiner. GIQUEL & JAMISON,
19 sept 18, Chartres

MARCHANDISES NOUVELLES.

LES soussignés offrent à vendre **aux plus bas prix du marché** les articles suivants, nouvellement reçus par les navires Oswego, Hudson, F. W. Bailey et Black Warrior:

600,000 aiguilles véritables "Warrin"
2 caisses épingles assorties, Nos 2 à 6,
1000 capsules G D, en boîtes de 100,
1 caisse papier à lettre,
1 caisse papier à écolier,
1 boucaut crayons ardoise,
1 caisse brosses à dents, assorties,
1 caisse encre à marquer "Kidders,"
30 douzaines encre noire et bleue,
50 grosses crayons véritables "Fabers,"
6 douz. machines à poser les œillets (nouvelles),
50 bourses en soie, qualité supérieure,
50 porte monnaies, qualités assorties,
60 chaînes de soie, plates, pour montres.

Aussi: un grand assortiment d'articles de Paris et d'Allemagne, tels que: croix en jais, boutons, poupées, parfumerie, bracelets, boîtes à poudre, quincaillerie, mercerie, jouets, balles en gomme, sanques, cordes à violon, et un assortiment complet d'articles pour la campagne qu'ils vendront à des conditions libérales.

URIAH A. POLLARD & Co.,
22 sep—2 m 76 rue Canal, près Chartres

LES soussignés ont reçu par les derniers arrivages de France, d'Angleterre et du Nord, un très bel assortiment de marchandises de saison, se composant en partie des articles suivants:

Cotons blancs et écrus de toutes les qualités et largeurs
Indienne française, anglaise et américaine,
Cachemire et mousseline de laine imprimés,
Robes Chally à bayadères,
Robes barège arméniennes,
Mérinos français, anglais et croisé,
Cachemire d'Ecosse 5/4, noir et couleur,
Mérinos écossais 6/4,
Tartans à carreaux
Mousseline de laine unie noire et couleur, 2/3 et 5/4,
Damas soie pour robes, Moire noire,
Taffetas, Gros de Naples et Poult de soie,
Cols brodés en mousse et jaconat,
Manches
Jupons brodés, du cordonnet et festonnés,
Bandes brodées en mousse, en jaconat,
Velours en couleur et noir,
Draps légers pour manteaux de dames,
Do de toutes nuances pour habit,
Casimir noir et fantaisie,
Cotonnade pour pantalons,
Devants de chemises en toile,
Etoffes à meubles de tous les genres,
Gilets mérinos pour homme et garçon,
Do do pour dame et fillette,
Corsets patentés,
Fil retors blanc et écru pour jupon,
Caleçons mérinos pour dame et homme,
Mouchoirs batiste brodés à ourlet et unis
Nappes damassées,
Do à liteaux couleurs,
Serviettes damassées et autres,
Toile d'Irlande, de toutes les qualités,
Tapis de table,
Beize imprimée 12/4,
Rugs, devants de cheminée,
Paillassons en pitre,
Casquettes en drap, pour enfant,
Parapluies français,
Parasols et Ombrelles,
Flanelles blanches et rouges,
Bas et chaussettes pour grandes personnes et enfants,
Foulards soie pour poches, &c. &c.

RILLIEUX & REGGIO
15 oct 223, rue Bourbon

MARCHANDISES SECHES,

Encoignure Magasin et Commune.

LES soussignés ont maintenant en main et continueront à recevoir d'Europe et du Nord, un **grand assortiment de marchandises sèches américaines et européennes**, convenables pour ce marché, et qu'ils offrent à vendre aux conditions les plus avantageuses.

Leur stock de **marchandises sèches** comprend les articles suivants:

COUVERTURES pour nègres, françaises et anglaises
COTON de Lowell 3/4, 4/4,
COTON blanc et écru 3/4, 7/8, 4/4
LINSEYS et JEANS du Kentucky et de Glascow;
LINSEYS à carreaux pour domestiques;
FLANELLES blanches, bleues, rouges et vertes;
COTONNADE et DENIMS ... pour habitation;
MOUCHOIRS MADRAS et imitation pour nègresses;
SATINETS bleu, noir et mêlé;
CALICOS, guingham, soies et barèges français;
CALICOS mérinos, ALPACCAS et bombasine anglais;
BAS, chemises de peau, caleçons et GANTS anglais
BAS et chaussettes allemands;
MOUSSELINES SUISSES, à carreaux, blanche, en couleur et à dessins;
TOILE D'IRLANDE;
BRETELLES en gomme élastique, soie, dentelles, etc.
PARAPLUIES en soie et coton

NORTH BROTHERS & Co

F. JAUFFROID.

No. 62, rue de Chartres.

REÇU par les navires Wurtemberg, de France, Indiana et Imogène du New-York—Un assortiment de marchandises nouvelles, telles que:

Gants peau de chevreau pour dames,
do do d'agneau do
do do satin peau, coupe Jouvin,
do do cachemire, laine et soie,
Corsets français sans coutures,
Bas coton blanc, écru, bleu et mixte,
do do do et mixte, pour enfants assortis de 1 à 7
do do couleurs fantaisie do do do
do en laine, emerald, zetland et syninhand (couleurs vives.)
do soie noire et floselle,
do fil d'Ecosse, unis et à jours,
do laine cachemir, noirs et blancs,
Chaussettes en coton, blanches et écrues,
do mixte pour jeunes garçons et enfants,
do pure laine, coul. fantaisie, assorties de 1 à 5,
Petits chaussons, bonnets et polkas en laine,

AUSSI: Un grand assortiment de mercerie, consistant en: coton à broder, ruban fil, agraffes, lacets fil et coton, cordonnet, épingles, aiguilles, baleines, boutons en os, nacre et porcelaine, 16 sept

J. B. BOIRON,

No 64 RUE SAINT CHARLES,

REÇU par les navires Sea Queen, Belle Assise Ferrière et Globe, du Havre, et par les steamers Arabia, Africa, Hermann et Franklin, (voie New York) un assortiment complet d'articles d'hiver et du jour de l'an.

Les articles suivants sont une partie de ceux reçus:
Chemises toile chemisé, du doubles poignets,
" Devants toile, idem madapolam,
" Couleur et fantaisie, nouveaux dessins,
Chemises de peau et caleçons flanelle française, dito en soie,
Chaussettes cachemire et mérinos,
" Ecrues, blanches et rayées en coton,
" Fil de Perse et fantaisie.

Un choix des plus riches en Cannes nouveautés:

Parapluies soie et coton, noir, bleu et vert, toutes grandeurs.
Porte-monnaie et porte-or, nouveaux genres,
Coutellerie française et anglaise tous genres,
Un assortiment des plus variés de cravates, cols, nœuds, Joinville, &c. &c.

Gants Jouvin.

Gants daim, castor, mérinos et cachemire,
Chaînes de montres et fantaisies dorées et argentées
Nécessaires de toilette pour hommes et pour dames
Boîtes à ouvrage, à essence, à cigares, &c. &c.
Un choix des plus variés de Cristaux et Porcelaines, peints et dorés, tels que: Vases, Verre d'eau, Tête à tête, Services à thé, et beaucoup d'autres nouveautés.

Bronzes—Pendules, Candélabres, Garnitures de cheminée et objets d'art trop nombreux pour énumérer. Voitures pour enfants.

Parfumerie.

Des maisons les plus renommées, telles que: Pinaud, Chardin houbigant, Lubin et de la Société hygiénique.

Pommade de toutes odeurs, à vendre par livre.

Cheveux.

Pour dames et messieurs, toujours en main et ... manufacturés.

LINGERIE! LINGERIE!

16, VICTOR, rue St-Charles, 16.

DIMPORTATION récente, par les navires Harvest Queen, Essex, Elvira Owen et Marcia C Day, venant du Havre, un assortiment complet marchandises d'été:

CHEMISES de Toile, extra fines.
do do, ordinaires et communes.
Chemises de coton, devants de Toile.
Chemises de coton, d'un seul échantillon.
Chemises de couleur, dernier genre.
GILETS de peau, Flanelle, mousseline pour l'été.
Gilets fil d'Ecosse; do de coton.
CALEÇONS, flanelle, coton et mérinos.
CHAUSSETTES, soie, fil d'Ecosse et coton
CRAVATTES d'été, dites cols américains, de la plus grande fraîcheur et du meilleur goût.
GANTS, soie, fil de Perse, fil d'Ecosse, &c.
MOUCHOIRS, BRETELLES, &c. &c.
30 mars

EN débarquement du navire Mary Merril, venant de Bordeaux
10 quarts pipes eau-de-vie;
24 barriques vin rouge;
108 caisses do do
A vendre par F. ROUMIEU,
Rue St-Louis, No 30.

J. B. AVEQUIN,

Chimiste, analyste, essayeur sur tous métaux, sur toutes espèces minérales d'où tous les métaux connus sont extraits, et généralement sur tous les corps de la nature connus en chimie.

IL ne se borne pas à annoncer les substances, les matières ou les corps qu'il trouve dans les analyses qui lui sont confiées: il les fait voir, il les fait palper; il ne veut laisser aucun doute dans l'esprit des personnes qui lui accordent leur confiance.

Il donne les moyens d'extraction de tous les corps simples, de leurs sels, de leurs combinaisons diverses, ou de leurs oxides employés dans les arts.

Il indique les proportions de métal ou d'oxides que l'on peut extraire de tous les minerais connus.

Il fait l'analyse des eaux minérales, de quelque nature qu'elles soient.

Possédant de longues recherches sur la canne à sucre, sur le sucre, sur sa fabrication, sur les appareils nouveaux de toutes formes, sur leurs avantages ou leurs défauts, il peut répondre à l'instant à toutes les questions écrites ou verbales qui lui seront faites sur ce sujet.

Il donne toujours certificat de l'analyse, des essais ou des recherches qu'il fait.

Ses prix sont basés sur l'importance du travail.

Il ne reçoit que les lettres affranchies.

A son laboratoire, rue du Quartier, 206, Bourg. Orléans 16 juillet—1an

S. FOURNIER,

22, rue Royale.

REÇU par les derniers arrivages un grand assortiment

d'Horloges de Franche-Comté,

Marchant 8 jours, à sonnerie, répétition et réveil matin.

Ces pièces, pleinement garanties pour 5 ans et pouvant servir de **Régulateurs**, sont surtout bonnes pour habitations, bureaux publics, fabriques, ateliers, &c. Les prix varient de 10, 12, 15, 20 dollars et au-dessus.

Choix de Montres en métal affiné dit platine.

Pendules de tous genres, **chaînes de sûreté** en or, &c

Appareil électrique avec microscope à gaz.

Aussi—un **télégraphe électrique d'un** ... nouveau.

FABRIQUE d'horloges de précision, convenables pour Eglises, Maisons de Cour &c. &c. depuis 250 jusqu'à 300 dollars et au-dessus.

REPARATION de montres et de toutes pièces mécaniques. 10mai

MARCHANDISES.

A. STURM ... No. 47, ... [illegible]

Cravates noires et couleurs,
Mouchoirs de laine haute nouveauté,
...
Dames, en laine, coton, et coton et laine.
Evantails riches en nacre et ordinaires.
Gants de mérinos fil et gants de soie pour dames.
Bandes dentelle noire.
Tulle blanc et couleurs.
... [illegible]
Rideaux brodés sur tulle et mousseline.
Mousseline à la Jacquard pour rideaux.
... [illegible]
Mouchoirs foulards.
Indiennes, mérinos rouge et en couleurs.
Cotonnade bleue croisée et fantaisie.
... [illegible]
Et un grand assortiment d'autres marchandises pour ce marché.

—AUSSI—

50 caisses de cigares de qualité supérieure,
Cigares et tabac ...,
Cordillères ... 11 sept

MAISON ROUGE,

Encoignure des rues St-Louis et ...

(En plein face de la Halle aux Viandes)

MARCHANDISES SECHES.

JOS. N. ROBERT & Co.

VIENNENT de recevoir par les derniers arrivages de France, d'Angleterre et du Nord, un grand assortiment de **Marchandises Sèches**, se composant en partie des articles suivants:

Mérinos français, anglais et suisse, nuances assorties.
Mousselines de laine do do do do do.
Delaines et ... imprimées à rideaux,
Tartans laine ...,
Cachemires ... et Florence,
Gros de Rhin et Gros de Naples,
Soieries pour robes, ... et rayées,
Tulle d'Irlande et toile de Paris,
Percale tartans et jaconat blanc,
Mousseline suisse et coton batiste,
Serviettes de toile et damassées, Nappes do do
Flanelle blanche, rouge, jaune et bleue,
Cols, chemisettes et bandes brodées,
Dentelles, festons et entredeux,
Bas de coton, anglais, français et allemands,
Chaussettes do do do do,
Cotonnade française et américaine,
Mouchoirs de batiste, brodés et unis,
Indiennes françaises, anglaises et américaines,
Tapis de table et Table imprimée,
Gants de soie, cachemire et autres,
Velours de soie et velours de coton,
Drap léger pour dames,
Draps fins, ...
Barèges unis et façonnés,
Bas et chaussettes de mérinos,
Cachmire noirs et fantaisie,
Gilets mérinos pour hommes, femmes et enfants,
Casquettes et chapeaux laine, pour enfants,
Foulards soie pour poches,
Cravates et cols en soie et satin,
Parures do do do do,
Bombasine et alpaca noirs,
Courtepointes piquées, ... coton,
Couvertures françaises ..., de 6 à 12 points,
Couvertures ... et ordinaires,
Ginga, molleton et denims,
Crêpe et dentelles bobinet noir,
Mousseline brochée pour rideaux,
Rideaux en bobinet brodé,
Châles, mantelets et manteaux,
Ombrelles et parapluies,
Cotons blancs et écrus, de toutes largeurs.

POUR HABITATIONS.

Pantalons kersey croisé, pour nègres,
Paletots kersey do do do,
Chemises flanelle rouge et bleue, dito coton rayées
Chemises moleton et dito laine tricottée,
Couvertures de Granier, blanches, grises et bleues
Pantalons Log Cabin et denims,
Pantalons satinet, gris et noirs,
Caleçons de flanelle et molleton,
Chaussettes et bas de laine,
Capots de laine avec capuchon,
Casquettes, chapeaux et bonnets de laine,
Lindsey, kersey et cotonnades,
Cotons Lowell uni et croisé, Chaussures tous genres.

Nous prions messieurs les habitants de venir examiner notre assortiment et de s'informer de nos prix avant de faire leurs achats ailleurs.

26 sep JOS. N. ROBERT & Co.

LION ET PINSARD,

66 & 68, RUE ROYALE,

Encoignure Bienville.

VIENNENT de recevoir de France, par la voie de New York, un assortiment de marchandises d'été et d'automne: **UN GRAND CHOIX D'OBJETS DE FANTAISIE**, tels que:

Boutons à manchettes, Pistolets de poche, Porte-monnaies, Porte-cigares, Evantails, Bracelets de toutes sortes, Croix, Epinglettes, Broches, Colliers, Ciseaux, Canifs, Rogne-ongles, Limes, Pinces, Bourses, articles jais, objets en ivoire etc., etc., etc.

Un assortiment considérable de:

CHEMISES POUR HOMMES, CHAUSSETTES, CALEÇONS, CHEMISES DE PEAU, CRAVATTES, FAUX COLS, GANTS, etc.

Un grand choix de chemises de toile depuis $40 jusqu'à $90 la douzaine.

160 douzaines de chemises coton devant toile, depuis $18 jusqu'à $36 la douzaine.

100 douzaines tout coton, depuis $14 jusqu'à $24 la douzaine.

160 douzaines de chemises de couleur, depuis $11 jusqu'à $36 la douzaine.

Un assortiment de Gilets de peau en coton, toile, soie, fil d'Ecosse, mérinos, flanelle et tricot, très fins pour l'été.

Un choix considérable de Cravattes, Cols-cravattes, Colliers, Cols Emile, Cols Américains, Cravattes carrées, longues, etc., etc., dernière mode et hautes nouveautés parisiennes.

CONSTAMMENT EN MAGASIN:

Un grand assortiment de **Parfumerie française** des meilleures maisons de Paris.

Choix considérable de Porcelaines, Cristaux, Cannes, Parapluies, Objets d'art et de goût, Objets de fantaisie.

Et des Articles de pêche.

REÇU PAR LE WURTEMBERG, DU HAVRE:

150 douzaines **Gants Jouvins**, garantis véritables.

20 do de Parapluies soie.
100 do d'Evantails assortis.
100 do paires de boutons à manchettes assorties.
100 do brosses à dents, diverses qualités.

LION & PINSARD.

18 sep 66 et 68, rue Royale, enc. Bienville.

150 CAISSES cerises à l'eau de vie (Dubuc)
20 do fruits à l'eau de vie (prunes et abricots)
50 do sardines à l'huile, 1/4 et 1/2 boîtes (Camus)
En débarquement du navire français "Deux Sœurs," venant de Bordeaux, et à vendre par
LANATA, GANDOLFO & Co,
26 sept 9 et 10 Jefferson

5 PIPES genièvre de Hollande,
50 paniers vin de champagne, 1re qualité,
400 caisses de 12 bouteilles huile d'olive (Barigoule)
40 boîtes de pipes eau de vie de cognac (Conte et Martin).
Sous les clefs de la Douane et à vendre par
LANATA, GANDOLFO & Co
26 sept 9 et 10, Jefferson

2 BARILS KIRSH.
Absynthe Suisse, en barrils et damejeannes,
En magasin et à vendre par
LANATA, GANDOLFO & Co,

VINS ET EAUX DE VIE—En débarquement du navire français Deux Sœurs, de Bordeaux:
20 barriques vin blanc Haut Sauterne.
125 caisses vin rouge Ponter St-Julien;
3/4 et 1/4 pipes eau de vie Cognac, Sy Sutton 1831;
3/4 et 1/4 do do do do 1850;
A vendre par B. TALAMON
26 sept 181 rue Royale

BERGASSE—30 barriques Bergasse, en magasin, et à vendre par B. TALAMON
26 sept 181 rue Royale

HUILE D'OLIVE—30 paniers et 35 caisses huile d'olive de James Plagniol;
10 caisses huile vierge.
A vendre par B. TALAMON
26 sept 181 rue Royale

VERMOUTH de Noilly Prat—60 caisses en magasin, à vendre par B. TALAMON,
26 sept 181 rue Royale

DIVERS—Eaux de vie des marques Henry Sutton, Martell, Daniel, J. Dupuy, ..., 1850, 20 barils vin blanc Haut Sauterne, 10 caisses vin blanc Haut Sauterne et 20 caisses château Yquem, 30 caisses de demi-bouteilles vin rouge St-Julien, 20 caisses marasquin et 15 caisses vin ... 50 caisses moutarde de Louis frères, 75 caisses ... d'oranger grands modèles, 75 caisses savon de Castille, bouchons de différentes qualités, damejeannes de 1, 2, 3 et 5 gallons, à vendre par
B. TALAMON,
26 sept 181 rue Royale

EN débarquement du navire les deux Sœurs, venant de Bordeaux:
60 caisses de 100/2 boîtes sardines marque Deffis Nantes.
10 caisses de 50 boîtes do do do do
20 do do 100/4 do do do do
5 do do 100/4 do do marque Saunier,
8 do do 100/2 petits pois de Deffis Nantes
2 do do 50/2 boîtes cèpes à l'huile, do do
50 caisses fraises et fruits au jus, Deffis, Nantes
A vendre par HENRY VALETON,
sept 90, St Louis

EN débarquement du navire les Deux Sœurs, de Bordeaux:
100 caisses de 12 bouteilles fraises au jus marque Pesseau, Nantes,
2 caisses de 100/2 boîtes petits pois au naturel, do
2 caisses de 100/2 boîtes champignons, do
A vendre par HENRY VALETON,
26 sept 90 St Louis

VIN en caisses—Attendu par le navire Lemuel Dyer, de Bordeaux:
1000 caisses vin St Julien, marqué Fromis ainé & Co—600 caisses Haut Sauterne, do do do
A vendre par HENRY VALETON,
26 sept 90, St Louis

HUILE et salaisons de Marseille—Attendu par le navire European:
400 paniers de 12 bouteilles de 24 onces, véritable huile Plagniol.
120 paniers de 24 bouteilles do do do
100 caisses capres et olive,
A vendre par HENRY VALETON,
26 sept 90 St Louis

CAFE RIO—972 sacs de choix, en débarquement de la barque Susan W Lind, et à vendre par
J H MARKS & Co,
19sep 76 rue des Magasins

THE IMPERIAL—1000 colis en caisses de 6 et 12 livres, en débarquement de la barque Susan W Lind, à vendre par
J H MARKS & Co,
19sep 76 rue des Magasins

THE Pouchong—500 demi-boîtes de Guiseen, en débarquement de la barque Susan W Lind, à vendre par J H MARKS & Co,
19 sep 76 rue des Magasins

SAVON—600 caisses savon de Winchester, No 1, en débarquement du navire Havana, à vendre par JOS. H. MARKS & Co,
19sep 76, rue des Magasins

COGNAC Pellevoisin—15 demi, 20 quarts, 30 huitièmes pipes de preuve pâle ou foncé Cognac A. Denyer.
25 quarts pipes de preuve pâle Cognac Jules Lefevrière.
20 demi, 20 quarts pipes de preuve pâle Cognac ...
3 demi pipes 1re preuve pâle, à vendre par
TH. BAILLY BLANCHARD & Co,
10 sept—10 27, rue de la Vieille Levée

5 damejeannes vin O'Porto.
5 do vin Xerez, à vendre par
TH. BAILLY BLANCHARD & Co.
27, rue de la Vieille-Levée

BIERE D'ECOSSE, de la marque Younger de Tennent, en quarts et ... en, vu et d'être reçue et à vendre par J. Y. DE EGANA,
19sep 47, rue Bienville

PORCELAINE blanche de Limoges. Un choix ... [illegible]

... C. CARRERE,
26 sept encoignure Madison et Condé

FAIENCE commune—20 paniers à ... pour la ville, par C CARRERE,
26 sept encoignure Madison et Condé

JARRES à ... de Marseille ... à vendre pour l'exportation ou pour la ville, par C CARRERE!
26 sept Encoignure Condé et Madison

COUTELLERIE ANGLAISE FINE:
Couteaux de table,
Couteaux de poche,
Rasoirs célèbres de Wade & Butcher,
Ciseaux,
A vendre par C. CARRERE,
26 sept 118, rue de la Vieille Levée

SARDINES A L'HUILE—
100 caisses de 100 boîtes—Sardines A. Camus, ...
En débarquement du navire Deux Sœurs, de Bordeaux, à vendre par EUG. ROCHEREAU & Co
17 et 19, rue St Louis

[illegible]

AYER'S

CHERRY PECTORAL DE AYER, POUR LA GUÉRISON DES Rhumes, la Toux, l'Enrouement, les Bronchites, la Coqueluche, le Croupe, l'Asthme et la Consomption pulmonaire.

[illegible]

... Sept 1852, ... Somerset, N. Y. 21 juillet 1852

Au Dr J. C. Ayer—... que les habitants de cet endroit ... votre remède ... Je suis, &c.

JOHN C. WHITCLOCK.

P. S. ... envoyer autant de certificats que vous voudrez.

Windsor, C. W. 26 juin 1852.

A M. J. C. Ayer—Monsieur—Je certifie que j'emploie votre CHERRY PECTORAL depuis un an. Je crois sincèrement que je serais déjà dans la tombe si je n'y avais eu recours; il m'a guéri d'une dangereuse affection pulmonaire. C'est, selon moi, le remède incomparable. Tout à vous,

D. A. McCULLEN ardent.

Wilkesbarre, Pa. 20 sept 1850.

A M. Ayer, mon cher Monsieur—Votre remède a obtenu l'entière approbation de tous ceux qui l'ont employé ici (la composition en est telle que sa réputation ne peut diminuer). La plupart des médecins les plus distingués et moi le recommandons invariablement dans les cas d'affection pulmonaire.

Votre ami CHAS. STREATER, M. D.

Préparé par J. C. Ayer, chimiste, à Lowell, Etat du Massachussetts.

A vendre à la Nouvelle Orléans par
WRIGHT & Co.
151, rue de Chartres N. Orl.

Et par tous les apothicaires.

GRAND REMEDE DU SUD.—Liqueurs de Jacob, contre les Maladies d'entrailles, le choléra, la Dyssenterie, la diarrhée, le choléra-morbus, les coliques bilieuses, le choléra infantum.

CE remède est excellent contre un grand nombre de maladies auxquelles les femmes sont sujettes et parmi lesquelles il faut mentionner ... Les vertus de la Liqueur de Jacob sont trop connues pour avoir besoin d'éloges.

1o—Elle guérit les cas les plus dangereux de diarrhée.
2o—Elle guérit les cas les plus dangereux de dyssenterie.
3o—Elle guérit la diarrhée contractée en Californie ou au Mexique.
4o—Elle diminue l'intensité des plus affreuses coliques.
5o—Elle guérit le choléra-morbus.
6o—Elle guérit le choléra infantum.
7o—Elle guérit les menstrues douloureuses
8o—Elle diminue les douleurs des os et aux reins.
9o—Elle combat les douleurs nerveuses et l'abattement.
10o—Elle produit la régularité.
11o—Elle chasse les humeurs.
12o—C'est un admirable tonique.

Quelques extraits de lettres et de certificats.

"J'ai employé la liqueur de Jacob. C'est un remède très efficace et très précieux."

L'hon. HIRAM WARNER,
Juge de la Cour Suprême, Géo

C'est avec plaisir que je recommande la liqueur de Jacob; ma propre expérience, celle de mes voisins et de mes amis ... m'ont convaincu que c'est réellement un remède souverain."

WM. H. UNDERWOOD.

... Juge de la Cour Suprême, comté Cherokee. ... Je me fais un vif plaisir de recommander ce précieux remède à tous ceux qui sont atteints de douleurs d'entrailles; c'est, sans contredit, la meilleure préparation contre ce mal ...

A. A. GAULDING.

Député G. M. de la Grand' Loge de la Géorgie.

"J'ai employé la "liqueur de Jacob" et le résultat que j'ai obtenu ... proclame que c'est la meilleure préparation contre les maladies mentionnées par l'inventeur."

MILES G. DOBBINS,

Caissier de la Banque de l'Etat de la Géorgie, Griffin

"Si le témoignage des hommes est digne de foi, la "liqueur de Jacob" surpasse toutes les autres préparations contre les maladies d'entrailles. ..."

A. FLEMING.

Caissier de la Banque "Marine & Fire Insurance," Griffin.

"Il a fallu aussi peu de temps à cet excellent remède pour devenir célèbre qu'il en a fallu à Sebastopol pour conduire ses bataillons en Russie. ..."

(*Georgia Jeffersonian, 18 mai 1853.*)

A vendre par J. WRIGHT & Co., Nlle-Orléans.

Agents pour la vente en gros.

... W. M. W. BLISS & Co., Propriétaires, Savannah, Géo.

L'HYDROPIPER DU DR GEOHEGAN,

LE GRAND REMEDE CONTRE LA

Maladie de foie, la bile, la fièvre et frisson, la constipation, l'indigestion, la dyspepsie

Et tous les maux d'estomac et d'entrailles.

Ainsi que contre les scrofules et les impuretés du sang.

L'HYDROPIPER aide beaucoup à la digestion et remplace avec avantage le mercure dans les maladies de foie et les pilules purgatives dans la constipation. Il coupe également la fièvre et frisson, surtout lorsque la quinine a été employée en vain. C'est un excellent tonique pour les constitutions faibles.

Bien que l'hydropiper soit d'un goût agréable et ne puisse faire aucun mal, les vertus en sont égales à celles des remèdes les plus puissants.

Souffrez-vous des scrofules?

Dans ce cas, lisez le post-scriptum suivant d'une lettre écrite par un avocat distingué de New Madrid Mo.

"P. S.—Vous désirez savoir si votre Hydropiper a réussi? M. Presly Phillips m'a dit qu'il avait un aigre dont le corps était couvert de boutons et qui, au bout de six semaines de diète, aidée de l'hydropiper, recouvra la santé.

Tout à vous. F. W. ARMSTRONG.

Autre témoignage en faveur de l'Hydropiper du Dr Geoghegan.

Dr A. E. Geoghegan—Ma femme souffrait des scrofules depuis longtemps ... [illegible] ...

Tout à vous P. G. GAMBLE.

Greenville, Miss. 15 juillet 1854.

Raymond & Patten, No 74, rue Quatrième, Louisville, Ky., Agents pour la vente en générale.

A vendre à la Nouvelle-Orléans, par les agents,
JARVIS & WOODMAN,
coin Magasin et Commune,
Et J. WRIGHT & Co
11 sept No 151, rue de Chartres

Manufacture et entrepôt de Chaussures de G. P. BLANCARD,

Encoignure Royale et Dumaine.

Où l'on trouvera en tout temps un stock toujours frais et constamment renouvelé de chaussures de toutes sortes pour dames, messieurs et enfants des deux sexes.

Chaussures créoles,
Do du Nord,
Do de Paris,
Do pour plantations.

On fait toujours exécuter sur mesure par les meilleurs ouvriers de la ville.

$10 de récompense

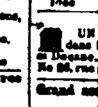

SERONT payées pour l'arrestation et la conduite à la geôle du second district du petit nègre JOHN, âgé d'environ 13 à 14 ans, appartenant à M. DuBœuf de la Croix. Il est reconnaissable à un fort bégaiement et ne parle que très mal l'anglais et le français. Il a quitté l'habitation il a quinze jours et a été vu depuis jouant avec d'autres enfants sur la Place d'Armes.

Nouvelle-Orléans, le 5 septembre 1854.

EUG. ROCHEREAU & Co,
17 et 19 rue St-Louis

EN débarquement du navire Daniel, de Bordeaux, à vendre par le consigné:
20 barriques vin rouge Côte de Floirac,
140 caisses do do
312 do do H. Brion, en bout, et demi bout.
207 do vin blanc Haut Sauterne do do
3 boucauts bouchons, diverses qualités en sacs de 500 chaque.
NUMA LACOSTE,
14sept 147, rue Royale.

SARDINES A L'HUILE de la nouvelle pêche—60 caisses 6000/4 boîtes sardines A. Camus, en débarquement du brick Eugénie, de Bordeaux, à vendre par EUG. ROCHEREAU et Co,
21sept 17 et 19 rue St Louis.

PORTO WINE—30 quarts Porto de Lisbonne, à vendre par
EUG. ROCHEREAU et Co,
21sept 17 et 19 rue St Louis

LE SOUSSIGNE offre à ses amis de la ville et de la campagne, les articles suivants reçus par le steamer Cherokee et autres navires:
500 Ryres baleines longues pour robes,
200 do do courtes pour corsets,
3 caisses cartes steamboats,
4 do encre bleue et noire
100 rames papier foolscap rayé,
100 do do à lettre do,
30 grosses crayons de Ch. Masson.

En magasin, toujours un assortiment complet d'aiguilles Warrin ... épingles 1re et 2de qualité, de dentelles torchon et autres, ... ganterie, bonneterie, parfumerie, mercerie, bimbeloterie, etc, etc.

Les prix sont avantageux et les conditions libérales

P M CHASSANIOL,
Encoignure Chartres et Conti

Vins de Bordeaux et de Marseille.

A VENDRE en magasin par le consigné:
200 barriques vin rouge Bordeaux, différentes marques.
20 do do do do vieux.
20 do do blanc Haut Sauterne.
10 barils do do do.
20 barriques vin Marseille, marque Bergasse et Rouxford.
200 caisses eau de vie différentes marques.
300 caisses vin rouge et vin blanc.
120 do vermouth.
20 do vieux Cognac importation directe.
20 do kirsch.
25 do vin du Rhin.
15 paniers champagne.
40 caisses liqueurs superfine assorties.
30 paniers guignolet.
150 do anisette surfine et superfine.
10 caisses fruits à l'eau de vie assortis.
2 pipes genièvre de Hollande.
3 barils marins, 4 de anisette.
3 do curaçao, 4 de marasquino.
200 damejeannes vides.

Aussi toujours en magasin, toutes qualités de liqueurs du pays, telles que: brandy, whiskey, gin, rum, &c, &c.

E DECHAMPS,
rue St-Louis, No 89,
4 sep entre Chartres et Vieille Levée

HARENGS et Saumon d'Ecosse, venant d'être reçus par les navires Pollet et Champion, venant de Glascow:
400 barillets Harengs Lochfine d'Ecosse,
200 livres Saumon d'Ecosse en boîtes en fer-blanc.
Par le navire Golding Star, venant de Liverpool:
200 douzaines conserves de Crosse & Blackwell.
200 do Sauce de Worcester, en bouteilles, demi et quarts de bouteilles,
300 Reading Crackers Biscuits de Huntly & Palmer

Toujours en magasin:
Un assortiment de sucre candi en boîtes,
... [illegible]
Bonbons, conserves, et tous les articles de pâtisserie, au plus bas prix, pour du comptant ... DAVID GOWANS & Co,
19 mars No 142, rue du Canal

PAPIER de Manille et papier pour emballage—200 rames, en débarquement du navire Tennessee, et à vendre par E. J. HART & Co,
Sept 103, 105 et 107, rue Tchoupitoulas

CONSERVES DE DOUGHTY—200 caisses et quarts de ..., en débarquement du navire West Wind, à vendre par E. J. HART & Co,
Sept 103, 105 et 107, rue Tchoupitoulas

CAFE MOKA—40 balles, en débarquement du navire Tempest, à vendre par
E. J. HART & Co,
Sept 103, 105 et 107, rue Tchoupitoulas

[illegible]

ECOLE ... COMMERCIALE ...

SOUS LA ... DU CAPITAINE ...

[illegible]

La surveillance du capitaine Walshe s'exercera ... d'établissement sera ... règles d'ordre, de discipline militaire, ... la ponctualité, l'ordre, la propreté du corps, la politesse des manières et cette dignité qui caractérise l'homme libre. Chaque après-midi, les élèves se livreront aux exercices militaires et gymnastiques. Ceux d'entre eux qui auront atteint trente chevaux, s'exerceront au maniement d'armes toutes les règles de l'équitation de la haute école de cavalerie.

LA livre jaune ayant de nouveau fait son apparition, le Directeur du Collège Militaire a pris des arrangements avec les Directeurs de l'Institut pour les jeunes gens ... comté Choctaw (Alabama), et le collège sera ouvert le 2 octobre prochain à MOUNT STERLING, Etat de l'Alabama.

Mount Sterling, situé dans une partie de l'Etat à l'abri de la fièvre jaune et du choléra, est à trente milles de Butler, quatre milles à l'ouest de Pascahoma, sur la rivière Tombigbee, ... les bateaux à vapeur ...

Pour les conditions et de plus amples détails, s'adresser à l'honorable G. ... au bureau des Dépositaires, ... à Mount Sterling, comté de Choctaw, Alabama, ou à M. John Crawford, ... 4 sep—

H. PRADEL,

Elève de Charrière, Paris,
Fabricant d'instruments de chirurgie d'appareils orthopédiques.

66, Rue St-Charles,

Seul AGENT des Bons BRACES TRAVAUX du Dr RAWNINGS, POUR LES ETATS DE LA LOUISIANE, ARKANSAS, TEXAS, MISSISSIPI.

CES appareils seront vendus en gros ou en détail, aux prix des fabriques de New-York, ainsi qu'un assortiment complet d'appareils du Dr Craig pour le soutien de la colonne vertébrale et le support de l'abdomen.

BANDAGES pour la cure radicale des Hernies—recommandés par les principaux médecins de la Louisiane: Américains, Français et Anglais. Ces bandages ont été confectionnés avec le plus grand soin et comprennent tout ce qu'il y a de bon dans chaque invention différente. Ils seront posés à la satisfaction des malades.

APPAREILS A PIEDS-BOTS—pour le redressement des membres courbés—Appareils à fractures de tous genres.

Bas élastiques et en peau de chien, contre les varicocèles.

Nouveau modèle de suspensoire en fil pur, se composant d'un assortiment complet de tous genres ... INSTRUMENTS DE CHIRURGIE.

Les médecins trouveront dans cette maison tout ce qu'il y a de plus parfait en instruments de chirurgie, ...

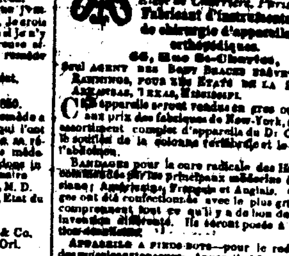

VERMIFUGE CANADIEN DE WINER,

Garanti purement végétal.

REMÈDE PROMPT ET SÛR CONTRE LES VERS.

C'EST un fait incontestable, établi par l'expérience et le témoignage des médecins les plus éminents, que les trois quarts des maladies qui enlèvent les enfants par milliers sont causées par les vers. Les préparations les plus variées sont administrées contre les vers, mais la plupart sans effet. Aujourd'hui la découverte n'est plus à faire; le remède infaillible est trouvé. C'est le

Vermifuge Canadien de Winer.

On peut le donner sans danger aux enfants de tout âge. On reconnaît aux symptômes suivants la présence des vers dans les intestins: teint pâle, légèrement plombé, ... les yeux cernés et languissants, haleine fétide, lèvres supérieures enflées, démangeaison aux narines, ... l'appétit n'est pas régulier ...

On pourrait offrir des milliers de certificats en faveur de ce remède; nous nous bornons aux suivants, qui en démontrent la supériorité:

TEMOIGNAGE DES MEDECINS.

Nous, soussignés, ayant fréquemment administré un médicament préparé par John Winer, de cette ville, désigné sous le nom de VERMIFUGE CANADIEN, ... recommandons ...

G. O'REILLY,
Licencié du C. R. des chirurgiens, en Irlande, &c
G. W. DICKINSON,
Membre du C. R. des chirurgiens, à Londres

Lettre du Rév. J. Flanagan, de Binbrook, C.W

Monsieur J. Winer, ... [illegible]

JOHN FLANAGAN.

Les médecins emploient le Vermifuge de Winer, parce qu'ils ont reconnu que c'était une préparation purement végétale ...

Le Vermifuge est préparé par John Winer, chimiste à Hamilton, Canada, et par John Winer & Co., No 88, Maiden Lane, à New-York, seuls propriétaires aux Etats-Unis.

Vendu en gros et en détail, aux prix de manufacture par J. WRIGHT & Co.
1 jan—ae 151, rue de Chartres

REÇU par les steamships Black Warrior, Star of the South et Philadelphia:

Un grand assortiment de marchandises de printemps, telles que: chapeaux, do plats, blonds et paille, Leghorn, paille diamant, Belgrade, Gossamer, brodés, dentelles grise, Florence et Italia—rubans satin, taffetas, gaze, à festons, à carreaux, etc—crêpes de toutes couleurs, bordures en gaze, guimpes, fleurs artificielles, tarlatanes, doublures en tous genres, soie de Florence, dentelle blonde et coton, broderies, bobines, laines, illusions, brosses, plumes, brodeuses en paille, peignes, etc., etc., ... en gros par ISAAC SAWIN,
1er mars 69, rue du Canal

VINS ET LIQUEURS DE CHOIX.

EAU-DE-VIE—Sagnac des années 1775, 1798, 1815 et 1822; Godard de 1825; Otard, Dupuy & autres marchandises de différents prix et qualités.

Vins—Madère Old réserve, Fathe, pâle, South Side et Indes Orientales, Sherry de Duff Gordon, et Harmony et Neves, vieux Porto, Vin du Rhin, divers mousseux, Crème de Bouzi, Fleur de Sillery, Heidsieck et plusieurs autres marques de champagne. Vin blanc et rouge de toute qualité en barriques et en caisses.

Genièvre de Hollande, rum de la Jamaïque et de Sainte-Croix, whiskey d'Ecosse et d'Irlande, whiskey vieux Roanoke et Old Rye, fruits à l'eau-de-vie et au jus, liqueurs de toutes sortes, bitter de Bohar, Berlin et Gouley, 200 caisses de bière et porter, en quarts et pintes, en un mot tout ce qui concerne ce genre d'affaires. Toutes ces marchandises sont offertes à vendre aux conditions les plus libérales pour du comptant ou du papier sur la ville.

200 pipe de Porter et Ale en bouteilles et demi bouteilles.
SEWELL T. TAYLOR,
14 15, rue Royale.

A LOUER.

UN MAGASIN en briques à quatre étages dans la rue de la Vieille Levée, entre Bienville et Douane. Pour plus amples détails, s'adresser au No 26, rue de la Vieille-Levée. 27 juil

Grand assortiment de marchandises de printemps.

ARNOUX,

Encoignure Chartres et Ste-Anne,

MAISON PORTALBA,

OFFRIRA, lundi 13 du courant, à ses clientèles et au public, les BELLES MARCHANDISES qu'il vient de recevoir pour l'ouverture de la saison.

Elles consistent principalement dans les articles suivants:

Gants gantelé Jouvin ... 75 cts.
Robes de barège à 3 et 5 volants ... 60 00
" barège Pompadour à 2 volans, 7 50
" barèges brochés, riches, à 3 volans, pour soirées;
Robes organdi imprimé, à 3 et 5 volans;
Organdis, jaconats et barèges imprimés;
Jaconat noir uni pour deuil;
Désinées unis et rayés;
Soie et soieries de printemps;
Ombrelles écossaises, nouveau genre;
Indiennes françaises riches, à 25 et 30 cts.;
Bandes et festons brodés;
Entre-Deux do;
Pointes et volettes en dentelle et imitation;
Valenciennes à très bas prix;
Mouchoirs batiste brodés, très riches;
Toileries—Toile d'Irlande 4/4;
Flanelles; Bretagne, Estoupilles;
Toile de Paris; Ouvré de Russie;
Colette blanche; toile pour taies d'oreillers;
Toiles à draps de toutes largeurs;
Gingas fil, &c. &c.

AUSSI:

Un grand assortiment de linge confectionné pour habitations. 13 fév

CHAR. A. BARRIERE & FRERE,

30, RUE DE CHARTRES.

CHEMISES de toile, manufacture de Paris,
Chemises, manufacture de Brettle & Hewitt,
Chemises anglaises, coton écru, blanc et de fantaisie,
Modes de Paris, chaussettes fil d'Ecosse de fantaisie,
Chaussons français écrus et blancs,
" soie de fantaisie,
" soie blanche.

CHEMISES DE PEAU.

Mérinos, manches courtes, demi longues et longues
Gilets fil de Lisl.,
Chemises de dessous en coton blanc et écru,
Do en soie,

CRAVATES.

Cravates gros de Lyon noir et uni, de 28 à 40 pouces,
" armure noire et grenadine, do
" soie, dessins riches,
" batiste d'Ecosse et batiste fil,

GANTS.

Gants de Jouvin, peau de chevreau blanche, noire et couleur, de Jouvin, soie,

MOUCHOIRS DE POCHE.

Mouchoirs batiste ourlés, bordés 5/8 à 6/4,
" " piqués,
" " en couleur, bordés,
" de poche, en soie,

BRETELLES.

Bretelles en coton et soie, dont quelques unes son très belles,

—Aussi:—

Un magnifique assortiment de marchandises de printemps telles que:
Piquets toile blanche et couleur.
Drap d'été, Casimir français léger,
Drap, tweed soie,
Etoffes de Marseilles pour gilets, &c.

Ces marchandises ayant été importées par nous-mêmes, seront vendues aux conditions les plus avantageuses. CHAS. A. BARRIERE & FRERE.
14 fév 30, rue de Chartres

TABAC—190 balles tabac du Mexique pour capes et tripes et préparé expressément pour ce marché, à vendre par E. CAHUZAC & Co.,
août 38, Vieille Levée

PRODUITS DE LA HAVANE—Cigares, Sucre Tabac en feuilles.
CIGARES de la Havane—Un assortiment de choix de toutes les qualités et des marques les plus recherchées.
SUCRE de la Havane—Sucre blanc, jaune, brut et ..., de première qualité.
TABAC en feuille de la Havane—De la nouvelle récolte. Un lot venant d'être reçu.
CIGARETTES—Des meilleures marques toujours en magasin et à vendre à des conditions avantageuses par MORENO FRERES,
Vieille Levée

BAINS SULFUREUX DE VAPEUR SECHE ET FUMIGATIONS.

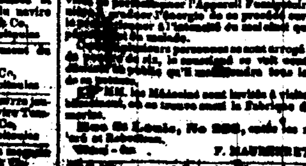

DEPUIS qu'on a recours aux Bains de Vapeur sèche et aux Fumigations aromatiques pour la guérison des maladies cutanées, douleurs rhumatismales, névralgies, catarrhes chroniques, paralysies, ... [illegible]

... Rue St Louis, No 286, entre les rues Villeré et Robertson,

F. MAURENET.

EN débarquement du navire Wurtemberg, venant du Havre:
3 ... fromage de Gruyère.
... caisses ... tête de mort.
A vendre par J. H. GUERIN,
21 rue Toulouse

VENTES JUDICIAIRES.

Veuve B. Duchamp vs. Marie Adèle veuve d'Isaac Lombard.

QUATRIEME Cour de District de la Nouvelle-Orléans—No 7819—... [illegible]

... Un terrain situé ... [illegible]

Ensemble avec toutes les bâtisses et améliorations qui existent sur le dit terrain ... [illegible]

Conditions—Comptant, au moment de l'adjudication.

MANDEVILLE MARIGNY, Shérif de la paroisse d'Orléans

Succession de feu Pierre Mariel.

DEUXIEME Cour de District de la Nouvelle-Orléans—No 68 ... En vertu d'un ordre de vente rendu le 19 de septembre 1854, ... en la dite succession, je procéderai à vendre ... le mardi, 17 octobre 1854 à midi, dans la rotonde de la Bourse de ..., rue St. Louis, entre celles de Chartres et Royale, pour le compte de ladite succession, à l'adjudication de ...

1o—Un terrain situé dans la ville de la Nouvelle-Orléans ... [illegible]

2o. Un terrain situé dans le Deuxième District de cette ville ... [illegible]

... La maison porte le No. 294.

Le tout conformément au plan dressé par C. A. de Armas, arpenteur, lequel plan sera exposé au lieu et à l'heure de la vente.

Conditions: Un cinquième comptant et la balance à dit, douze, dix-huit et vingt-quatre mois de crédit, en billets endossés à satisfaction et garantis par hypothèque spéciale sur la propriété vendue et portant intérêt au taux de huit pour cent l'an depuis l'échéance jusqu'à parfait paiement.

N. B. Les actes de vente aux frais des acquéreurs, par devant Adolphe Boudousquié, notaire public.

MANDEVILLE MARIGNY,
Shérif de la Paroisse d'Orléans.

14 sep—14, 25, oct 5, 16

EXTRAIT PUREMENT VEGETAL.

Liqueur fortifiante

DU Dr. MOREE.

UN PHENOMENE MEDICAL

QUI REND LA SANTÉ ET PROLONGE L'EXISTENCE.

L'Elixir, ou Liqueur fortifiante du Dr MORSE.

ON a cru d'abord que les vertus attribuées à l'Elixir ou Liqueur fortifiante du Dr Morse étaient fabuleuses. Le public, que les charlatans avaient si souvent trompé, ne voulait pas ajouter foi aux assertions de l'inventeur. Mais des faits incontestables, des faits certifiés par les hommes les plus haut placés, ont maintenant dissipé tous les doutes. L'incrédulité s'est évanouie à des preuves irrécusables.

... [illegible]

L'Elixir du Dr. Morse.

... [illegible]

Guérison des affections nerveuses.

... [illegible]

Perte de la mémoire.

... [illegible]

Remède précieux pour les Dames.

... [illegible]

Toute femme enceinte

... [illegible]

Les personnes mariées

... [illegible]

Les personnes d'un teint pâle

... [illegible]

Aux jeunes gens.

... [illegible]

Avant de songer au mariage

... [illegible]

Avis:

... [illegible]

C. H. RING, Propriétaire,
No 192, Broadway, New-York.

Agents:

A la Nlle-Orléans—John Wright & Co, 151, rue de Chartres; Jarvis & Woodman, encoignure Magasin et Commune.
Mobile—Joseph Tucker;
Baton-Rouge—J. S. Harper & Son.
Memphis—J. Mansfield & Co;
St-Louis—H. Blakeley

FRUITS AU JUS—190 caisses de fraises nouvelles, de la marque J. Ponsan, Nantes, en débarquement du brick Eugénie, venant de Bordeaux, à vendre par J. B. PREAU & Co,
31 & 33 rue Gravier.

KIRSCH—60 caisses kirsch de la marque C. F. Berger, en magasin et à vendre par
J. B. PREAU & Co,
31 et 33 rue Gravier.

F. DUREL & Co.

Marchands de Fournitures de Bureaux, Imprimeurs et Fabricants de Livres en blanc.

Rue de Chartres, No. 27.

ONT l'honneur d'annoncer à leurs nombreux amis et au public en général qu'ils ont reçu par les steamers Black Warrior, Star of the South, Crescent City et le navire Galena, un grand et complet assortiment de Fournitures de Bureau, qu'ils vendront aux prix les plus modérés.

Ils ont conclu avec les marchands du Nord, des arrangements permanents par lesquels ils recevront, à chaque arrivage, les meilleurs articles. ...

L'attention du public est appelée sur les articles suivants qui font partie de leur approvisionnement:

Livres en blanc de différentes grandeurs, ... papier de toutes qualités ... [illegible]

Plumes assorties en Or et en Acier.
Sceaux à ..., de toutes couleurs, ...
Encre assortie pour écrire et copier,
Un grand assortiment d'enveloppes ...
Papier à lettres, de différentes grandeurs et qualités,
Papier Ecolier do do,
Papier à registre do do,
Un grand assortiment de livres de chèques en fo-feuille et en-quarto, toujours en magasin, &c.
Presses à copier, fer ou métalliques, ...

Nos espérons que nos amis s'empresseront à nous avoir d'aller ..., nos prix étant aussi modérés que possible, nous comptons sur le bienveillant appui du public. 2 oct

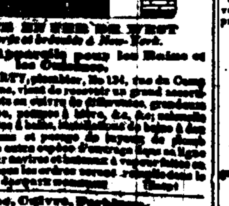

Pompes—Appareils pour les Bains et les Cabinets.

JOHN McCARTY, plombier, No 124, rue du Camp, Nlle Orléans, vient de recevoir un grand assortiment de robinets en cuivre de différentes grandeurs ... [illegible]

VENTES A L'ENCAN.

Marchandises ... [illegible]

VISION.

Malgré l'ouverture la plus parfaite des yeux, la ...

... et le vendredi, séance spéciale pour les personnes ... de couleur.

PRIX D'ENTREE: 50 cts.

M. Allard ... tous les jours de 10 heures à 2 ...

BOTTES, SOULIERS, BROGUES ... CHAPEAUX.

... G. W. DUBBAL,
... rue des Magasins

CHAPEAUX ... [illegible]

G. W. DUBBAL.

... reçu par ... la Havane

REÇU et en débarquement du navire John H. Wood, venant de Liverpool, et du brick Mary Elizabeth, venant de la Havane:
200 caisses biscuits Cracknell de Huntley & Palmer
... douzaines sauce Worcestershire de Lea & Perrins;
30 doz. ... de Crosse & Blackwell.
20 doz. ketchup de champignons do do
20 caisses conserves de la Havane en petites boîtes (La Dominica).
20 caisses confitures de la Havane en petites boîtes (La Dominica).

En Magasin:

Sirop, conserves, liqueurs, cordiaux etc., à vendre par D. GOWANS & CO,
142, rue du Canal

HABILLEMENTS CONFECTIONNES.

GODCHAUX FRERES,

107 ET 109 RUE DE LA VIEILLE LEVÉE,

REÇU par les steamers Star of the South et Empire City et par les navires ... venant de New-York et le navire ..., du Havre, à vendre aux prix les plus réduits:

[illegible]

Articles de votage ... 25 mars

AVIS IMPORTANT.

LA HUITIEME MERVEILLE DU MONDE.

PREPARATION INDIENNE pour prévenir la chute, fortifier et activer la croissance des cheveux.

Cette préparation, qui seule mérite le nom de régénératrice, est composée d'après la recette d'un Indien qui s'est rendu célèbre au Mexique pendant plus de vingt années ... [illegible]

Seul dépôt à la pharmacie de E. BATTIER, encoignure Dauphine et Hôpital, Nouvelle-Orléans.
Prix ... $1 50 la flacon. 27 juillet—3m

EN magasin et à vendre par le soussigné—165 caisses fruits assortis à l'eau de vie, 75 dito abricots 25 dito cerises. PAUL LACROIX,
4 juil 12 rue Toulouse

A VENDRE par le soussigné—300 paquets de bois d'olivier. Le soussigné informe le public en général qu'il a un assortiment de bois d'olivier pour bouchers, à vendre. PAUL LACROIX,
4 juil 13, rue Toulouse

MAILLOT & SON,

No 134, rue des Magasins,

Importateurs de Vins, Eau de vie, &c. et fabricants de liqueurs du pays.

14 déc—1an

Moulins anglais à sucre.

DEUX MOULINS en fer ... à sucre, avec rouleaux de 46 sur 24, et roues extra, pour force de chevaux, à vendre par
JUAN Y DE EGANA,
18juil 47, rue Bienville

AVIS.

J. CASSERGUE, marchand-tailleur, a transporté son magasin du No 126, rue Royale, au No. 77, rue St Charles, entre Union et Perdido, le 1er janvier 1854.
J. CASSERGUE,
17 juil Marchand-tailleur.

BOIS DE ROSE—Un petit lot, à vendre par
JUAN Y DE EGANA,
34 août 47 rue Bienville

FUSTIC de première qualité, récemment reçu de Tampico, à vendre par
JUAN Y. DE EGANA,
24 août 47, rue Bienville

SOLDE! SOLDE!

LE soussigné devant bientôt partir pour le nord, offre à vendre à ses clients de la ville et de la campagne qu'il solderait les marchandises de son superbe assortiment réduit. JULES BOULENGER,
Rue de Chartres No 109 au premier entre St Louis et Conti. 27 juil

Les meilleures chaudières à sucre du Tennessee, "Old Stocker Iron Works"

LE soussigné vient de recevoir une cargaison entière de chaudières à sucre de la célèbre manufacture de Stocker ... [illegible]

24 à 30 pouces à 75 cts
... [illegible]

E. F. LA VILLEBEUVRE, seul agent,
... rue St-Charles, en face ...

Chapeaux—Actuellement en débarquement des navires Atlantic et Creole, de New-York, un assortiment complet de chapeaux en laine, fourrures et laine; ainsi que des chapeaux noirs et blancs ... à vendre par
G. W. DUNBAR,
15 ... 5, rue des Magasins

A LOUER—Une bonne maison à deux étages, pouvant servir de résidence et de magasin ... s'adresser à
L. LAMBERT,
... rue des Magasins

CIGARES—200,000 cigares de Mexique, de première qualité, en magasin et à vendre par
Fso DE FUENTES & Co,
21 sep 29, Vieille Levée

SARDINES—... caisses demi et quart boîtes sardines de Nantes, en débarquement du brick Eugénie, venant de Bordeaux, à vendre par
Fso DE FUENTES & Co,
21 sep 29, Vieille Levée

VINS—35 caisses de vin rouge en débarquement du brick Eugénie, venant de Bordeaux, à vendre par
Fso DE FUENTES & Co,
21 sep 29, Vieille Levée

CHAMPIGNONS—100 demi-boîtes en débarquement du brick Eugénie, venant de Bordeaux, à vendre par Fso DE FUENTES & Co,
1 sep 29, Vieille Levée

30 CAISSES de 12 paniers fruits à l'eau de vie assortis.
1 caisse de 12 paniers fruits au jus assortis.
En débarquement du navire Stella, de Bordeaux, à vendre par V. & E. MAIGNAN,
août 36, rue St-Louis

Compagnie de la Poudre de Hazard.

C. T. BUDDECKE & Co.

Agents, rue Tchoupitoulas, No 100.

AYANT été nommés agents de cette grande manufacture, nous avons l'honneur d'annoncer au commerce que nous sommes maintenant prêts à remplir promptement toutes les commandes qui nous seront données, quelle que soit leur quantité. ... [illegible]

C. T. BUDDECKE & Co
9 déc—1an 100, Tchoupitoulas

Parfumerie et articles de fantaisie.

J. AUGE,

63, rue de Chartres, encoignure Bienville.

A l'honneur d'informer sa clientèle et le public en général, qu'il vient de recevoir par les derniers arrivages de France et du Nord, un assortiment complet de parfumerie et articles de fantaisie, choisis par lui-même avec le plus grand soin et provenant des meilleures manufactures.

Il profite de cette circonstance pour remercier ses clients de la faveur qu'ils lui ont accordé jusqu'à ce jour et espère que les soins qu'il a apporté au choix de ses marchandises, satisferont le goût de ceux qui l'honoreront de leurs achats.

Sa maison bien connue pour les cheveux manufacturés pour dames et messieurs, a subi cette année de grandes améliorations. Son stock dans cet article ayant été de beaucoup augmenté, il s'est de plus attaché d'excellents artistes capillaires qui s'efforceront de satisfaire aux désirs de sa clientèle.

Une coiffeuse sera toujours à la disposition des dames, ... en ville ...

Un salon a été meublé exprès pour les Dames et un autre au 1er étage pour la coupe des cheveux des messieurs

Mme DURAND,

RUE ROYALE, No 187,

ENTRE TOULOUSE ET St PIERRE

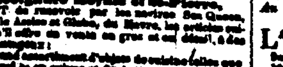

A l'honneur d'informer les Dames de la ville et de la campagne qu'elle a reçu par les navires Sumner, Belle Assise, Globe et Sea Queen, un assortiment complet de Variétés et de Modes et Nouveautés, provenant des meilleures maisons de Paris: Chapeaux, capotes de soie et velours, Manteaux et Dentelles, ... Voiles dentelle, Broderies, Coiffures, Fichus en dentelle, à l'impératrice et Ondines, ... Fleurs, nouveaux genres, ... 26 sep

B. DURAND,

Encoignure Royale et St-Pierre,

VIENT de recevoir par les navires Sea Queen, Belle Assise et Globe, du Havre, les articles suivants qu'il offre en vente en gros et en détail, à des prix avantageux:

... [illegible]

Lampes modérateur en verre et lampes,
... [illegible]

Camphine, etc.
1000 gallons d'huile de Colza
1000 ... à eau de fleurs, petit et grand modèle
Potasse de Marseille.

Magasins et Logements à louer dans les nouveaux bâtiments ...

Dans la ... de la rue Saint Pierre:
1 Logement ... No 4,
1 Magasin No 3,
Logement No 15,
... No 16, disponible ...

Dans la ... de la rue Ste-Anne:
Logement No 2 }
" No 7 } Disponibles immédiatement.
" No 9 }
S'adresser à ... EUG. ROCHEREAU & Co,
17 19, rue St Louis

Sirop, Cuivre, ...

... P. GRELAMANN ... [illegible]

SAVON DE MARSEILLE ... [illegible]

N ... rue des Magasins

VENTES A L'ENCAN.

... [illegible]

Ameublement ...

... [illegible]

Succession de feu Pierre Mariel ... Résidence de choix pour familles et Terrains vagues dans les rues Hospitalier et Apollon.

PAR J. A. BEARD & MAY.

J. A. BEARD, Encanteur.

IL sera vendu à l'encan, jeudi, 11 novembre 1854, à midi, à l'Arcade de Banks, dans la rue du Magasin, ... [illegible]

1o—Un terrain, avec toutes les bâtisses qui s'y trouvent, dans le Quatrième District, ... [illegible]

2o—Deux terrains désignés par les Nos 12 et 14 ... [illegible]

3o—Un terrain ... [illegible]

Ces propriétés sont neuves et substantiellement bâties ... [illegible]

Conditions de la vente:—Un quart comptant; la balance à 1, 2 et 3 ans de crédit ... [illegible]

Les actes de vente par devant Théo. Guyol, notaire public, aux frais des acquéreurs.

5 oct—5, 16 et 28 oct—11 nov

AVIS JUDICIAIRES

Succession de Nicolas Dupont.

DEUXIEME Cour de District de la Nouvelle-Orléans—Avis est par le présent donné aux créanciers de la succession ... et à toutes autres personnes que cela peut concerner, d'avoir à déduire, sous dix jours à dater de la présente publication, les raisons pour lesquelles le compte présenté par Marie Louise Young, veuve du défunt ... ne serait pas approuvé et homologué, et les fonds entre ses mains répartis conformément audit compte.

Par ordre de la Cour, OCTAVE MOREL,
Suppléant Greffier

INSTITUTIONS.

COLLEGE DE LA LOUISIANE,

Président: Louis Dufau.

LE Collège de la Louisiane, situé ... dans la paroisse St Jacques et occupant les grandes et magnifiques bâtisses de l'ancien Collège Jefferson, ... [illegible]

Le président du Collège ne reculera devant aucun sacrifice pour placer cet établissement au niveau des meilleurs collèges des Etats-Unis. Il s'est assuré le concours de six professeurs distingués ... [illegible]

... La rentrée des classes est fixée au lundi 9 octobre. ...

S'adresser, pour de plus amples renseignements, au bureau de MM. Lisbony, notaire, rue Royale, 81, et chez Victor Hébert, libraire, rue de Chartres, 149 ...

COLLEGE POYDRAS,

Fausse Rivière, Pointe-Coupée, Lou.

CE Collège est situé sur la Fausse Rivière, à dix milles du Mississipi, et offre les moyens d'instruire les enfants dans toutes les branches ... [illegible]

... [illegible]

Conditions:

Pension et instruction, y compris ... par année ...

... [illegible]

Les articles suivants sont laissés à l'option des parents:

Blanchissage ...
Papier, plumes, encre, etc ...
... [illegible]

... Le Très Rév. l'Archevêque de la Nouvelle-Orléans.
Le Rév. Abbé Perché, Aumônier du Couvent des Dames Ursulines;
Le Rév. Abbé ...

HUBERT THIBON,
Prêtre Catholique, à la Pointe-Coupée

SEWELL T. TAYLOR,

14, Rue Royale,

Importateur de Vins, Liqueurs, &c. Vente en Gros et en Détail.

... Voir l'annonce publiée dans une autre colonne.

MARCHANDISES pour le marché du Mexique, en douane:
Impérial, large de 36 pouces, 40 yardes,
Indiennes de fantaisie 9/8, 24 yardes,
Coutil coton,
Coutil Union,
Mouchoirs coton,—Veronas 32 sur 31,
Tapolos, dimensions assorties,
Listados, ...
Listados coton, ...
A vendre par H. DE GOER & RIFFLARD,
3 sept 32, rue de la Douane

CIGARES D'ALLEMAGNE—Regalias, Canadores, Londres, dimensions ordinaires et de diverses marques, à vendre par
H. DE GOER & RIFFLARD,
3 sept 32, rue de la Douane

POUR LES ATTAKAPAS ET LES OPELOUSAS.

Ligne express de l'Eclair (Lightning), sur la route de la malle des Etats-Unis, No 7726.

CETTE ligne venant d'être nouvellement installée et disposée de manière à satisfaire aux besoins des Attakapas et des Opelousas, partira de Donaldsonville tous les mardis, jeudis et samedis, à 9 heures du matin et sera servie par des voitures à quatre chevaux. ... RANCIS JONES ... [illegible]

M. Price ... [illegible]

Pour plus amples informations, s'adresser à M. Prince, à l'Hôtel de Prince, à Donaldsonville.

J. R. PRICE, Propriétaire,

Franklin, 5 juillet 1854.

Grand Chemin de Fer de la Nouvelle-Orléans, de Jackson et du Nord.

Pour le Transport.

UN train pour le transport des passagers et du fret partira du Dépôt, au coin des rues Calliope et ..., pour la frontière de l'Etat et les stations sur la route, tous les *Lundis, Mercredis et Vendredis,* à 9 heures et demie du matin. Le train partira de la frontière de l'Etat, pour la Nouvelle-Orléans, les *Mardis, Jeudis et Samedis*, à 9 heures et demie du matin.

Le départ des trains pour les excursions sera annoncé.

Les expéditeurs de fret doivent donner par les colis ... WARREN A. GRICE, Surintendant

Bureau de la Compagnie du Grand Chemin de fer de la Nouvelle-Orléans, des Opelousas et de l'Ouest.

Au coin de la rue Bienville et passage de la Bourse.

LA ... versement ... le 1er septembre 1854.
... 1er janvier 1855.
... 2 avril 1855.

... BENJ. F. FLANDERS, Secrétaire.

Compagnie du Grand Chemin de fer de la Nouvelle-Orléans, des Opelousas et de l'Ouest.

A PARTIR du lundi, 14 août 1854, les trains partiront comme suit:

Départ d'Alger pour le Bayou des Allemands, à ...
Départ du Bayou des Allemands pour Alger, à ...
... [illegible]

Par ordre de la Direction,
BENJ. F. FLANDERS,
14 août Secrétaire

VIANDE ... vendre par ... 15, rue Bienville

VENTES A L'ENCAN.

Meubles—Vente pour cause de départ

PAR J. A. BEARD & MAY.

J. A. BEARD, Encanteur.

IL sera vendu à l'encan mercredi, 18 octobre, à 10 heures, à la maison No 117, rue St Joseph, entre Camp et Magasin:

Tous les meubles de ladite maison, comprenant meubles de salon, de chambre à coucher et de cuisine, bien faits et en bon état.

Conditions de la vente—Comptant sur livraison.

Meubles. Meubles.

SAMEDI, 7 du courant, à deux heures de l'après midi, il sera vendu à l'ancienne demeure du juge Jones, rue Carondelet, No 241, ... un assortiment général et de choix de meubles ...

Conditions—Comptant 6 oct

Vin blanc du Rhin.

PAR E. B. SYKES, encanteur.

SAMEDI, 7 du courant, à 10 heures et demie, il sera vendu à son magasin d'encan, No 45, rue des Magasins,
130 caisses de vin blanc du Rhin 6 oct

Jeunes nègres.

PAR N. VIGNIE, encanteur.

SAMEDI, 7 octobre 1854, à midi, il sera vendu à la Bourse St Louis:

ALFRED, nègre âgé d'environ 21 ans, bon domestique de maison, cocher et propre à tout.

BOB, nègre âgé d'environ 28 ans, bon laboureur, bûcheron, ... charretier, etc. ou un tout, bon nègre d'habitation.

Conditions—Comptant. 5 oct

Excellente cuisinière créole et blanchisseuse.

PAR N. VIGNIE, Encanteur.

SAMEDI, 7 octobre 1854, à midi, il sera vendu à la Bourse St Louis,

RACHEL, mulâtresse âgée d'environ 30 ans, excellente cuisinière créole, blanchisseuse, repasseuse, domestique de maison; ... avec ... enfant de 2 mois ... 5 et

Meubles et effets mobiliers.

Succession du capitaine Josiah Lovett.

PAR N. VIGNIE, encanteur.

EN vertu d'un ordre de l'honorable Deuxième Cour de District de la Nouvelle-Orléans, il sera vendu en vente publique, lundi, 16 octobre 1854, à 10 heures du matin, au No ... de la rue Conti, entre les rues Chartres et Levée,

Un lot de meubles et d'effets mobiliers.

Conditions—Comptant 4 oct—2

Succession de Henry Antoine Fleury.

PAR S. GUINAULT, encanteur.

IL sera vendu, mardi 17 octobre 1854, à 11 heures du matin, à son bureau No 119, passage de la Bourse, entre St Louis et Conti, en vertu d'un ordre de l'honorable Deuxième Cour de District de la Nouvelle-Orléans, en date du 27 septembre 1854,

Les effets mobiliers appartenant à la susdite succession, consistant en: bois de lit, armoires, tables, chaises, garde-manger, lavabos, malle, glace, un lot de linge de corps et de ménage, &c. &c.

Conditions—Comptant. 4 oct—6 11 17

Succession de Milton P. Smythe,

PAR J. EUGENE TOURNE.

SAMEDI 7 octobre 1854, à midi, à l'Arcade de Banks, il sera vendu à l'encan, en vertu d'un ordre de l'honorable Deuxième Cour de District ...

ANN, négresse âgée de 45 ans,

Conditions—comptant. 7 sep—oct 6,7

F. MALLARD,

67, rue Royale et 80, rue Bienville.

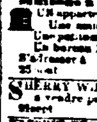

INFORME ses amis et sa nombreuse clientèle, qu'il vient de recevoir par le navire Wurtemberg et par les derniers arrivages d'Europe, un assortiment de meubles, tels que sofa de salon complets, étagères, bureaux ... en acajou et palissandre, bureaux de dames, fauteuils de fantaisie, meubles de salle à manger, complets ... meubles de chambres à coucher acajou et palissandre, tels que: Lits, Armoires à glace ...

AUSSI:—Un grand choix d'ETOFFES à RIDEAUX en damas de soie brocatelle, damas laine et soie et tout laine ... [illegible]

GLACES de toutes grandeurs et de tout prix, transparents ... de fenêtre en acajou et palissandre.

SERVICES COMPLETS de table en porcelaine blanche et décorée, du à dessert, à thé et à café, ... [illegible]

Une infinité d'articles de ... trop longs à énumérer.

... [illegible]

TAPIS—TAPIS—TAPIS.

F. MALLARD venant de recevoir ... [illegible]

Venez et jugez!

N. B.—MM. les Marchands trouveront chez lui des conditions libérales. 16 sept

Bottes, Souliers et Brodequins.

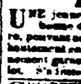

En débarquement des navires Judith, Frank Pierce et de la barque Sarragossa: ... assortiment ... à vendre par
Jos. H. GOULD,
26 sept ... rue du Magasin

Maisons à louer au 1er District.

Une Maison No 276, rue Commune, excellent logement pour famille.
Une Maison No 297, rue Gravier,
Une Maison No 73, rue Philippe,
Une Maison No 75, rue Philippe,
Deux appartements encoignure Poydras et Bolivar.
S'adresser à EUG ROCHEREAU & Co,
25 oct 17 & 19, rue St-Louis

Maisons à louer dans le 2nd district.

Un appartement No 20, rue ...,
Une maison No 74, rue Dumaine,
Une ... Tremé, quartier ...
Un bureau No 50, passage de la Bourse.
S'adresser à EUG. ROCHEREAU & Co,
25 oct 17, 19, rue St Louis.

SHERRY WINE—15 quarts et 20 ... vendre par EUG. ROCHEREAU et C.,
25sept 17–19 rue St Louis

ESPRIT RECTIFIE—25 demi pipes Esprit neutre distillé, 4me et 5me preuve,
100 barils Esprit neutre distillé, 1re preuve, à vendre par MAILLOT & SON,
11 août—4f 134, rue des Magasins.

MADERE & OPORTO—50 quarts pipes vin de Madère,
50 quarts pipes vin d'Oporto, à vendre par
MAILLOT & SON,
11 août—4f 134, rue des Magasins.

A vendre pour la ville.

UNE jeune négresse créole âgée de vingt ans bonne domestique de maison, ... [illegible]

CIGARETTES de la Havane—Les marques recherchées, en magasin et à vendre par
MORENO FRERES,
34, Vieille Levée

PAPIER pour cigarettes—... à vendre par MORENO FRERES,
34, Vieille Levée

PRODUITS DE LA HAVANE—1,000,000 cigares: Regalias, Media Regalias Londres, Trabucos, Especiales, Londres, Milars, Trabucos, Ildefonso Plantation, Rossi, Turcos, Wings, Dons Cronos, Congresos, Regentes et autres cigares des meilleures marques, tels que: Cabanas, Castos, ... à vendre par MORENO FRERES,
34, rue Gravier

155 boîtes sardines—100 boîtes 2/4 ... 100 demi boîtes, à vendre par
TH. BAILLY BLANCHARD & Co,
... 27, Vieille Levée

FROST & Co,

Rue des Magasins, No 30, Nlle-Orléans

OFFRENT EN VENTE

BOTTES, CHAPEAUX, SOULIERS.

Convenables pour le commerce de la campagne en général et pour l'usage des plantations. 15mai—1f

CHARLES BYRNE,

Manufacturier d'objets en cuivre,

... en ferblanc,

ET MARCHAND DE

POELES, GRATES, RAMPES DE GRATES, &c.,

46 rue Tchoupitoulas, 46.

Constamment en main un assortiment complet de Ferblanterie et d'articles en cuivre, poêles, tuyaux de poêles, &c.

Au prix le plus bas détail à des prix raisonnables.

Le plus grand soin sera donné aux ordres qui interviendront de la ville ou de la campagne.

COTONNADE FRANCAISE—Guingas coton, mouchoirs Madras, gingas bleus, coutil fil, soieries noires françaises, à vendre par
H. DE GOER & RIFFLARD,
3 sout 32, rue de la Douane

EN débarquement du navire Wurtemberg, venant du Havre—
60 caisses absynthe C. F. Berger.
20 do kirsch do do
200 damejeannes 3 gallons, 300 do 2 gallons, 300 do de 1 gallon.
A vendre par J. B. PREAU & CO,
3 sept 31, 33, rue Gravier

PETITS POIS & CHAMPIGNONS—800/4 boîtes au naturel, de la marque J. Ponsan, Nantes, en débarquement du brick Eugénie, venant de Bordeaux.
A vendre par J. B. PREAU & Co.,
3 sept 31 et 33, rue Gravier

VIN ROUGE—600 caisses vin rouge de la marque Fromis ainé & Co, en débarquement du brick Eugénie, venant de Bordeaux, à vendre par
J. B. PREAU & Co,
3 sept 31 & 34, rue Gravier.

POMMADE DE Mme JOURDAN,

(ci-devant Mme Génation),

Contre la chute des cheveux.

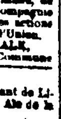

CETTE POMMADE employée depuis tant d'années avec un succès toujours croissant, arrête la chute des cheveux, les entrait et les fait pousser promptement.

Les substances végétales forment seules la base de cette Pommade, la meilleure et la plus estimée.

Seul Dépôt, chez EDOUARD GUILLOT,
230, rue Royale, entre les Anne & Dumaine.
1er mai—1an

FRUITS au jus—100 caisses de fraises nouvelles, 40 do de fruits au jus, assortis,
A vendre par DUNTZE & IKEN,
12sep Enc. Royale et Conti.

Actions.

LE soussigné désire acheter des Actions de la Banque de l'Etat, de la Banque de la Louisiane, de la compagnie des water works et de la Compagnie d'Assurances des Marchands. Il vendra des actions de la Banque du Canal et de la Banque de l'Union.

GEO. GOTTSCHALK,
16 fév 38, Commune

London Porter and Ale.

EN débarquement du navire Niagara venant de Liverpool, 140 barils London Porter et Ale de la marque célèbre de E. & G. Hibbert.
30 barils London Porter en grandes bouteilles
70 " " "
10 " Ale " petites bouteilles
10 " " "
A vendre par FAURES & NORMAN.
28 août 33 et 35 rue Royale

ARRIVES.

REÇU tout récemment du bord du steam-boat Eclipse de St-Louis, un assortiment complet d'épiceries au détail savoir:
... grosse bottes,
... marque ...
... Jack ...

A vendre par FAURES & NORMAN,
28 août 33 et 35 rue Royale

CONSERVES ALIMENTAIRES—... boîtes pois, ...
boîtes petits pois,
boîtes champignons,
... cèpes à l'huile,
... thon à l'huile.
A vendre par FAURES & NORMAN,
28 août 33 et 35 rue Royale.

FRAISES au jus—150 caisses fraises fraîches, à vendre par O VALETON & Co
31 août 25, rue Tchoupitoulas

ALE d'Ecosse—140 pipes marque Harvey, en magasin et à vendre par O. VALETON & Co,
25, rue Tchoupitoulas

ALE et Porter de R. B. Ryan—
150 pipes ale pâle,
100 do Porter de Londres, à vendre par
21 août O. VALETON & Co, 25, Tchoupitoulas

CHAMPIGNONS de Bordeaux—... à vendre par
O. VALETON & Co,

SARDINES—... demi et quart de boîtes, ... à vendre par
O. VALETON & Co,
... rue Tchoupitoulas

VENTES A L'ENCAN.

... PAR ... TURPIN ...

... [illegible]

Installations ...

Dames et enfants.

PAR MORPHY & NEVIUS.

LUNDI, 9 octobre 1854, à 10 heures, il sera vendu sur les lieux rue de Chartres No 6, pour cause de ... un grand assortiment de ... bottes, brodequins, souliers, ... [illegible]

Conditions—Comptant. 5 oct

Succession de Patrick D. Byrne.

PAR J. EUGENE TOURNE.

SAMEDI, 7 octobre 1854, à midi, à l'Arcade de Banks, il sera vendu à l'encan, en vertu d'un ordre de l'honorable Deuxième Cour de District de la Nouvelle-Orléans:

Tout le contenu des meubles et effets installés dans le Café ou la maison ... Port Hudson, ... rue Walter, mesurant 60 pieds de face, ... 150 pieds de profondeur sur la rue Walter. ...

Aussi—Le bail du dit établissement.

Conditions—Moitié comptant, la balance à ... mois de crédit ... Acte de vente par devant M. Guyol, notaire public, aux frais de l'acquéreur.

Papeterie, peintures, fournitures de bureau, gravures, &c.

PAR J. EUGENE TOURNE.

LUNDI, 9 octobre 1854, à 10 heures du matin, il sera vendu, à ... rue de Chartres, No 164, entre Toulouse et Jefferson:

Tout le stock de papeterie, peintures, comprenant une riche variété de papiers ... gravures ... fournitures de bureau.

Conditions—Comptant.

LIGNE DE STEAMERS

De Philadelphie et de Savannah, portant la malle des Etats.

... Lundi ... à ... de Savannah ...

De Montgomery à Savannah en 30 heures

Départs de Montgomery à ... du soir.
" " West Point à ... du matin.
" " Macon ... du matin.
Arrivée à East Point à ... de l'après midi
" " Savannah ...
De Montgomery à West Point ...
" West Point à East Point ...
" East Point à Savannah ...

... STATE OF GEORGIA, capitaine J. J. Garvin
KEYSTONE STATE, capitaine Robert Hardie

... de Savannah ... [illegible]

Agents.

A Savannah—C. A. L. Lamar, au coin des rues Drayton & Bryan;
A Philadelphie—Heron & Martin, 37 1/2 North Wharves.
A New-York—Sampson & Talman, 19 Old Slip, près le ... Wall.

Le State of Georgia — Le Keystone State
Partira de Savannah ... — Partira de Savannah
... [illegible]

Pour la Havane—Le ... capt. M. Smith, ...
... S. DE VIS-CHER Co,
10 sep ...

Pour la Jamaïque.—Le ... DANIEL, ... Pour ... s'adresser à
EUG. ROCHEREAU & Co,
17sep 17 et 19 rue St Louis

LIGNE DE LA MALLE des ETATS-UNIS.

Steamers de New-York et de Savannah ...

A dater du ... les nouveaux et magnifiques steamers

FLORIDA, ... Woodhull
ALABAMA, ... Schenck
AUGUSTA, ... Lyon
KNOXVILLE, ... Ludlow

Partiront de New-York et de Savannah tous les ... et Samedis.

... [illegible]

PADELFORD, FAY & Co.
Savannah.
SAMUEL L. MITCHILL,
13, Broadway, New-York

SOURCES DE BLADON, ETAT DE L'ALABAMA.

LE propriétaire de ces eaux minérales ... de Mobile, à quatre milles de l'ouest de ... [illegible]

Ces eaux ont été analysées par le professeur ... de l'université de l'Alabama.

Acide carbonique ...
Acide sulfhydrique (traces) ...
Carbonate de soude ...
... [illegible]
... Alcali ...
Perte ...

"Ainsi, dit le professeur Brumby, ces eaux minérales ... de quelques-unes des eaux de Seltzer, ... Aix La-Chapelle ..."

... CONNOR & WOOTEN, propriétaires.

... P. LAMBERT, D. M. P.
W. RUSHTON, D. M. P.
A. PECQUET, D. M. P.
... D. M. P.
... D. M. P.

MUSIQUE ET INSTRUMENTS DE MUSIQUE.

Le soussigné, importateur d'instruments de musique, ... vient de recevoir ... [illegible]

... T. E. BENOIT, Marchand d'instruments de musique, No 78 rue de Chartres, entre Bienville et Conti

DIVERS—... pipes Jean Louis sup. Cognac 1796
... 1811
... Hennessy 1834
... de Mondore, 1840
... J. Laville, 1842
... J. J. Durand 1850 et 1852
... Gallibert
... Ott "Abchbt" et "Swan"
107 barils vin Madère ... supérieur,
... pipes Porto "Dalay"
... barriques vin de Catalogne,
... Margaux Médoc,
... St Emilion,
... Château Beychevelle,
... Château Giscours,
159 caisses Haut Sauterne,
... Château Lacoste,
... Château Margaux,
... Château Laffite,
... Château Larose,
... paniers champagne Heidsieck,
... Sauterne, Sillery supér.
... Graves,
... Crème,
... Louis Frères,
... Chocolat do
... do pommes, de John Durand & Co
Sous les clefs de la douane et ... par
... J & S TARDOS,
... Vieille Levée

EN MAGASIN—60 caisses bouteilles vieux ... 50 barriques vin de Bordeaux, bon ordinaire.
20 barriques vin de Catalogne.
J. J. ADAMS & CO,
21sept 27, Vieille Levée

FRUITS A L'EAU DE VIE—75 caisses fruits à l'eau de vie assortis, marque Ch. Chauvet, 75 do abricots do do do, 80 do prunes et prunes, do do do
A vendre par NUMA LACOSTE,
26 sep 147 rue Royale

TABAC TURC—Un lot de première qualité, en caisses de 10 douzaines de paquets à vendre par
J. M. CABALLERO,
19sep 26 Vieille Levée, entre Douane et Bienville

SALSEPAREILLE—En douane et en magasin, en lots à la convenance des acheteurs, à vendre par
J. M. CABALLERO.
19sep 26 Vieille Levée, entre Bienville et Douane

... à louer ... s'adresser à M. DECHAMPS, rue Condé, No 67.

A LOUER.

LE magasin à quatre étages, No 44, rue de Chartres. S'adresser à Paul Tulane & Co., No ..., rue de Chartres. 1 juil—2 m

HAMEÇONS de la marque célèbre de R. Hemming & Sons, 130 milliers nombres assortis, reçus et à vendre par C. CARRERE,
8 ja 118, Vieille Levée

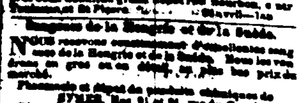

SANGSUES—SANGSUES.

L. PROVOST,

SUCCESSEUR DE M. BESCONI,

Rue Bourbon 175, entre Toulouse et St-Pierre

25000 SANGSUES Hongroises et Suédoises ... arrivées et à vendre en gros ...

Sangsues de la Hongrie et de la Suède.

NOUS recevons constamment d'excellentes sangsues de la Hongrie et de la Suède. Nous les vendons en gros ou en détail, au plus bas prix du marché.

Pharmacie et dépôt de produits chimiques de SYMES, Nos 91 et 93, rue du Canal, Encoignure Carondelet

BOUCHONS DEMI-... à vendre par
B. VALLS, 73, rue des Magasins

O. VALETON & Co., ont transféré leur maison ... [illegible]

A ... vendre ... débarquement du navire Wurtemberg, du Havre ...
... de choix ...
20 do Medoc ... Dubied,
20 do ... do ...
A. COUTON, ... rue Bienville