BULLETIN COMMERCIAL.

NOUVELLE-ORLEANS.

Lundi soir, 30 octobre.

Le marché au coton a été animé aujourd'hui: les transactions ont atteint le chiffre de 7,000 balles aux prix antérieurs.

Inférieur,	6¼ @ 6½	Middling Fair	9¾ @ 9⅞
Ordinaire,	7½ @ 8	Fair,	10⅛ @ —
Good ord	— @ —	Fully fair,	— @ —
Middling,	8½ @ 9	Good Fair,	— @ —
Good-Middl	9¼ @ 9½	Good fine,	— @ —

TABAC—Pas de transactions.

SUCRE—Marché ferme. Ventes: 250 boucauts à 3½ @ 4 cts la livre.

MELASSE—Ventes: 500 barils à 19½ @ 21 cts le gallon.

FARINE—Nouvelle tendance à la hausse. Quelques centaines de barils de St-Louis ont été vendus à $8, mais les détenteurs demandent généralement $8 25.

MAIS—Faible stock. Les opérations ne comprennent que de petits lots aux prix antérieurs.

PROVISIONS—Porc un peu plus ferme. Une transaction de 100 barils mess non-inspecté a eu lieu à $14 50. Les détaillants obtiennent $15 @ 15 25—Pas de variation dans le bacon. Les plats-côtes se détaillent à 6¾ @ 8¼ cts la livre.—Rien dans la graisse.

WHISKEY—Le whiskey se détaille à 39 @ 40 cts le gallon.

CAFE—Marché languissant. Ventes: 150 sacs à 10¾ cts la livre.

CHANGE—Quelque peu rare et bonne demande. Sur Londres: Sterlings, 109 @ 109¾. Paris, 5 fr 13¾ @ 5 fr 15. Traites sur New-York, à 60 jours, 1¼ @ 1½ pour cent d'escompte; Checks ¼ pour cent de prime.

FRET—Lourd. Un navire en chargement pour Liverpool, a abandonné sa consignation pour 2,000 balles à ¾ d.

LISTE MARITIME.

Port de la Nouvelle-Orléans.

Arrivés Hier.

Steamship Mexico, Lawless, New-York
Navire Houghton, Cotton, Boston
Lancaster, Outon, New-York
Fanny Giffney, Moody, Jamaïque
Barque William Chase, Derry, Iles Turques
Moses Kimball, Moody, New-York
Goélette John Boalff, Troseu, Cedar Keys

Pour les Steamboats, voir la partie anglaise

Montant le Fleuve:

Steamship Charles Morgan, Galveston
Goélette Major Barbour, Aransas

Liste des Bateaux à vapeur partant aujourd'hui.

Lafourche	Fanny Sparhawk, Terrilouns	9 h A M
Bayou ...	Ophelia, Dietzy	10 h A M
Mobile	California, Frost	12 h M
Ocean Springs	Creole, Post	4 h P M
Vicksburgh	Magnolia, Thomasson	5 h P M
New Carthage	Swamp Fox, Jackson	5 h P M
Red River	Cuba, Edwards	5 h P M
Arkansas	Peter Miller, Meymer	5 h P M
Arkansas	Jean Webre, Bowles	5 h P M
Baton Rouge	Fulton, Lewis	5 h P M
...	Gopsey, Ure	5 h P M
...	Westerner, Dan Able	4 h P M

Départs des Steamers Transatlantiques.

Départs des Etats-Unis.

Niagara, de Boston pour Liverpool, 8 Novembre.
St Louis, de New-York pour le Havre, 14 Novembre.

Départs d'Europe.

St Louis, de Liverpool pour New-York, 18 Octobre.
City of Philadelphia, de Liverpool pour Philad., 18 Oct.
St Louis, du Havre pour New-York, 25 Octobre.

Compagnie I des National Guards Attention!

Vous vous réunirez, pour faire l'exercice d'escadron, tous les LUNDIS et l'exercice de compagnie tous les MERCREDIS de chaque semaine, à 7 heures du soir, à la salle d'armes, dans la rue Dauphine, entre la rue d'Orléans, entre Royale et Bourbon.

Par ordre du capitaine,
GUY DUPLANTIER.
CHAS O. FLECHIER, Secrétaire.
25 oct

Avis aux planteurs et aux négociants

Le soussigné a l'honneur d'annoncer aux planteurs et marchands commissionnaires, qu'il est maintenant prêt à livrer, pour la saison, du **Bisulfite de Chaux** d'une force suffisante, frais et garanti contre les impuretés qui pourraient le rendre ... lorsqu'on l'essayerait avec l'hydromètre.

... il était, l'année dernière, ... manufacturé réellement cet article ... l'expérience qu'il a acquise est le plus sûr ... de la qualité de ... qu'il vendra ...

... construit de plus un **modèle de moulin à sucre** sur un plan perfectionné ... de chaux. Lorsque le moulin ... les planteurs et les invitera à venir voir la véritable manière de se servir du ... de chaux, qui n'a de valeur qu'autant qu'on ... dont il être et que la qualité en ...

H. BONNABEL,
Propriétaire du New Orléans Southern Chemical Works, Bureau au coin des rues Natchez et Tchoupitoulas.
28 juillet—4 m vil. et camp

PROCLAMATION PAR LE GOUVERNEUR.

Pour la cancellation d'un Bon.
BUREAU DE L'EXECUTIF.
Bâton Rouge, 25 octobre 1854.

Attendu que Zénon Domoruelle Sr., de la paroisse Pointe Coupée, s'est ... aujourd'hui, à moi pour la cancellation du bon suivant: Un Bon de deux mille piastres, signé par ledit Zénon Domoruelle, comme principal, le 9 décembre 1848 et la personne suivante comme caution, savoir: Zénon ... Jr, pour la somme de deux mille piastres.

... cette proclamation est le donner avis à toutes personnes intéressées de faire connaître ... au Secrétaire d'Etat, dans les quatre ... jusqu'à la publication de cette ... les raisons pour lesquelles ce bon ne serait pas cancellé.

... ma signature et le sceau de l'Etat, à Bâton Rouge, ce vingt cinquième jour d'octobre, dans l'année de Notre Seigneur mil huit cent cinquante-quatre, et la soixante neuvième année de l'indépendance des Etats-Unis d'Amérique.

P. O. HEBERT.
Gouverneur de l'Etat de la Louisiane.
Par le Gouverneur,
ANDREW S. HERRON,
Secrétaire d'Etat. 28 oct—30

S. FOURNIER,
72, rue Royale.

Reçu par les derniers arrivages un grand assortiment **d'Horloge de Franche-Comté**, ... sonnerie, répétition et réveil-matin.

... parfaitement garanties pour 5 ans et ... de **Régulateurs**, sont surtout ... fabrications, bureaux publics, fabriques, ... prix variant de 10, 15, 18, 25 dollars.

Choix de Montres en métal nickel dit platine. **Pendules** de tous genres, **chaînes** de sûreté ...

Appareil électrique avec **microscope à gaz**.

Aussi—un **télégraphe électrique** d'un genre nouveau.

FABRIQUE d'horloges de précision, conventions, Maisons de Cour, &c. &c. ...

REPARATION de montres et de toutes ... 1e mai

Chocolat! Chocolat!
G. LAVIE,

No 5, rue St Charles, entre Canal et Commune.

Pour répondre à la demande d'un grand nombre de familles, G. LAVIE vient de recevoir ... excellent Chocolat à la crème ... à un prix très raisonnable.

Couvertures de lit en laine mérinos.

... couvertures 11-4 bordées de ruban, ... 12-4 do do ... 13-4 do do

O. B. GRAHAM.
Rue Gravier No. 98

A LOUER.

Un vaste Terrain, parfaitement entouré, ... Champs-Elysées, à un îlot du ... la Musique, et convenable pour ... Entrée en jouissance immédiatement. ... s'adresser à

CHARLES CAVAROC,
34 rue Bienville.

Magnétisme.

Mme ALLUARD, SOMNAMBULE d'une lucidité reconnue.

Spécialement pour les maladies.

A l'honneur de prévenir le public qu'elle donne ... RUE BOURBON, 335, entre Ursulines ... et en ville des Consultations sur toutes ... de 10 heures à 3 heures.

... garantit qu'elle est le seul professeur de magnétisme qui possède, jusqu'à ce jour, un phénomène ... à un si haut degré. Il offre de le démontrer ... séance publique le mardi et le samedi de ... à son domicile, à 7 heures du soir. ... séance de

VISION.

Magnétisation la plus parfaite des yeux, la ... lumière, à distance, tout ce qui lui ... et le vendredi, séance spéciale pour ... couleur.

PRIX D'ENTREE: 50 cts.

... tous les jours de 10 heures à 3 ... dimanche 11 fév—1a, 4 ps

DEMANDE.

On demande des informations sur M. Ivan Gravit ... France et qui était à la Nlle Orléans ... février dernier. ... récompense sera donnée pour toute ... à retrouver la dite personne ... ville est priée de se rendre chez

C. YALE Jr & Co,
27 Magasins et 56 rue Gravier

B. PRADEL,

Elève de Charrière, Paris,
Fabricant d'instruments de chirurgie d'appareils orthopédiques.
66, Rue St-Charles,

AGENT DES BODY BRACES BREVETÉS DU DR ... POUR LES ETATS DE LA LOUISIANE, ARKANSAS, TEXAS, MISSISSIPI.

... en gros ou en détail, ... les fabriques de New York, ainsi qu'un ... complet d'appareils du Dr Crain pour ... de la colonne vertébrale et le support de ...

BANDAGES pour la cure radicale des Hernies—recommandés par les principaux médecins de la Louisiane ... Américains, Français et Anglais ...

APPAREILS A PIEDS BOTS—pour le redressement ... Appareils à fractures de tous genres.

Bas élastiques et en peau de chien, coutils pour les varices.

Nouveau MODELE de suspensoirs en fil pur, ... un assortiment complet de tous genres

INSTRUMENTS DE CHIRURGIE.

Les médecins trouveront dans cette maison tout ce qui ... parfait en instruments de chirurgie. ... mar & vend

PIANOS! PIANOS!

PH. P. WERLEIN, No 5 & 7, rue du Camp, seul agent pour la vente des célèbres pianos de T. Gilbert & Co (piano avec ou sans attachement Eolien,) Wallet & Cumston, ... Boston, Wm Nunns & Co, A. H. Gale ... Raven et H. Worcester & Co, ... Il est également l'agent de PLEYEL & CIE, de Paris.

... cahiers de MUSIQUE est le plus complet ... au Sud. Il sera fait un fort escompte aux ... directeurs d'écoles et professeurs. ... de la campagne seront promptement exécutés.

... Harpes, Accordéons, Guitares ... un magasin complet ... sortie mais seront pris comme partie ... de pianos neufs.

PIANOS A LOUER:

Pianos et toutes sortes d'instrumens accordés et réparés.

N. B. Remèdes et ouvrages homéopathiques à vendre.

PH. P. WERLEIN, 5 & 7, rue du Camp.

P. S. La société Asbrand & Werlein, ayant été dissoute par le décès de M. Asbrand, les affaires ... pour son compte.

PH. P. WERLEIN

MUSIQUE ET INSTRUMENTS DE MUSIQUE

Le soussigné, importateur d'instruments de musique, prévient ses amis et les amateurs, qu'il vient de recevoir son grand assortiment pour la saison. On trouvera dans son magasin des guitares d'un grand choix sortant des premiers ateliers de France, des violons de prix venant des meilleurs ateliers de Paris, ainsi qu'un grand choix à des prix inférieurs; flûtes en buis et en ébène depuis 1 clef jusqu'à 8 clefs, flûtes Boehm de toute beauté, instruments en cuivre pour musique militaire, tambours, cimbales, triangles, grosses caisses, etc. Un très grand assortiment d'accordéons de choix et de luxe. Orgues de toute grandeur pour balais, salons, avec quadrilles, valses, polkas, mazurkas, etc, tout ce qu'il y a de plus nouveau.

Cordes italiennes pour tous les instruments, ainsi qu'un grand assortiment de musique nouvelle qu'il recevra ... d'Europe. Les amateurs sont respectueusement invités à venir la visiter.

On trouvera aussi dans son magasin toutes sortes de ... et accessoires pour instruments de musique. Les marchands trouveront chez lui un assortiment ... T. E. BENOIT, Marchand d'instruments de musique, No 76 rue de Chartres, entre Bienville et Conti. 14de—a

BISCUITS—600 caisses, à vendre par
VOORHIES, GRIGGS & Co,
15, rue Tchoupitoulas
24 oct

AVIS AUX CONTRIBUABLES.

Bureau du Recorder du 2d District.

Nouvelle-Orléans, le 2 octobre 1854

AVIS est donné que les ROLLS D'ASSESSEMENTS du Second District sont maintenant prêts à être examinés et corrigés à l'Hôtel de Ville du Second District, et que les dits Rolls resteront exposés pendant trente jours, à compter de cette date, conformément à la loi, de dix heures à deux heures de l'après midi. CLEMENT RAMOS,
4 oct—30f Recorder

AVIS AUX CONTRIBUABLES.

Nouvelle-Orléans, 2 octobre 1854.

AVIS est donné que le tableau d'assessement du Premier District sont maintenant être examiné et rectifié, au City Hall, en face du bureau du trésorier, et restera ouvert pendant trente jours, à partir de cette date, conformément à la loi, de 10 heures du matin à trois heures de l'après-midi.
2 oct—1m H. M. SUMMERS, Recorder

BUREAU DU CONTROLEUR.

Ville de la Nlle Orléans, 11 octobre 1854.

AVIS est donné aux détenteurs des bons B et C émis par la ville de la Nlle Orléans en faveur de la Compagnie du grand chemin de fer de la Nlle Orléans, de Jackson et du Nord et de la Compagnie du grand chemin de fer de l'Etat de l'Ouest, des Opelousas et de l'Ouest, que les coupons d'intérêts échéant le 1er novembre prochain (1854) sont payables à la banque de MM. Frost et Forrest, No 146 rue Pearl, dans la ville de New-York, où lesdits détenteurs sont priés de présenter leurs coupons afin qu'ils soient payés.

11 oct—au 1er nov. O. DE BUYS, contrôleur.

Grand Chemin de Fer de la Nouvelle-Orléans, de Jackson et du Nord.

Pour le Transport.

UN train pour le transport des passagers et du fret partira du Dépôt, au coin des rues Calliope et Sollé, pour la frontière de l'Etat et les stations sur la route, tous les *Lundis, Mercredis et Vendredis*, à 9 heures et demie du matin. Le train partira de la frontière de l'Etat, pour la Nouvelle-Orléans, les *Mardis, Jeudis et Samedis*, à 9 heures et demie du matin.

Le départ des trains pour les excursions sera annoncé.

Les expéditeurs de fret doivent écrire sur les colis le nom de la station où ces colis doivent être déposés.
19 aout WARREN A GRICE, Surintendant

Bureau de la Compagnie du Grand Chemin de fer de la Nouvelle-Orléans, des Opélousas et de l'Ouest.

Au coin de la rue Bienville et passage de la Bourse.

LA balance des versements sera due et payable au Bureau de cette Compagnie, comme suit:
9me versement de 10 pour cent—4 septembre 1854.
10me " 10 " —1er janvier 1855.
11me " 5 " —2 avril 1855.

Conformément à une résolution de la Direction, il sera fait un escompte de huit pour cent aux personnes qui feront, avant l'époque fixée, lesdits versements ci-dessus ou l'un desdits versements.

Par ordre de la Direction.
29 juil BENJ. F. FLANDERS, Secrétaire.

DREZ,
MANUFACTURE DE CHAPEAUX.

LE soussigné vient de recevoir de Paris un complet assortiment de chapeaux de tous genres.

Chapeaux de soie de toutes qualités
do de feutre, casimir noirs et gris
do de castors noirs et gris
do feutre ... gris et nankin.
do do souples do do et noirs.
do paille Italie, Cobourg engrené, Campêche, Panamas fins et latanier,
do fantaisies pour enfants.

Casquettes drap, velours, etc.
Calottes de matin velours et ... brodées, ...
Toutes espèces de chapeaux seront toujours faits sur ordre au goût de nos pratiques et mis à la mesure exacte de sa tête au moyen du conformateur
DREZ, 37, Exchange Alley, et
10mai 67, Chartres.

AU NOUVEAU MAGASIN
DE CHAPELLERIE,
33, Rue de Chartres.

GRAND DEBALLAGE DE CHAPEAUX NOUVEAUX.

Le soussigné a l'honneur d'annoncer à sa nombreuse clientèle de la ville et de la campagne qu'il vient de faire l'ouverture de son nouveau magasin, à l'encoignure des rues de Chartres et Douane.

Il profite de cette occasion pour lui donner avis que par les derniers arrivages de France et du Nord, il a reçu un magnifique assortiment de marchandises pour la saison d'hiver, savoir:

Chapeaux de soie pour hommes et cadets, de toutes qualités.

Chapeaux de feutre casimir noir pour hommes et cadets, de toutes qualités.

Chapeaux de feutre mou pour hommes et cadets, de toutes qualités, tels que matelots, planteurs, martas, tyroliens, sonateurs, &c.

Chapeaux de laine noir et gris pour hommes et cadets, de toutes qualités.

Chapeaux d'amazone pour dames.

Casquettes de toile et soie cirée pour hommes et cadets, de tout genre et qualité.

do de peluche do do
do drap et velours soie do do
do de chasse do do

Chapeaux de nègres, de tout genre.

Ayant fait venir de Paris les meilleurs ouvriers en chapellerie, les fashionables pourront avoir chez lui, comme par le passé, la facilité de commander d'après la forme de leur tête prise par le conformateur.
4oct J. J. ALBERT, 33, rue de Chartres

NOUVELLE MAISON.
A. B. James,

DE l'ancienne maison MARSHALL & JAMES, s'est décidé à recommencer, pour son propre compte, **les affaires en gros de marchandises sèches**, et ouvrira ce moment, à son nouveau magasin, **No 39 rue des Magasins**, en face de l'Arcade, et au No 14 Bank Place, un grand assortiment de MARCHANDISES SECHES entièrement nouvelles d'EUROPE ET DU PAYS, achetées depuis deux mois à des prix très réduits et qu'il vendra en conséquence.

Les prix d'un grand nombre d'articles ayant beaucoup diminué, il croit pouvoir offrir aux marchands de la ville et de la campagne des avantages que l'on rencontre rarement sur ce marché. Les arrangements qu'il a pris avec un des meilleurs juges de marchandises sèches, lui permettent d'annoncer qu'il recevra constamment des MARCHANDISES DE PRINTEMPS, des derniers genres et de première qualité. Son stock comprend en ce moment: **INDIENNES, LINONS, ROBES, GINGHAMS**, exposés dernièrement au Palais de Cristal; **TOILES, DENTELLES, BONNETERIE, GANTS, MOUCHOIRS, RUBANS, BATISTE, JACONATS, MOUSSELINES SUISSES** et autres, **MERCERIE** de tous genres, un lot de **BRODERIES** au plus bas prix, comprenant **MANCHES** en mousseline de tous genres, **MOUCHOIRS, VOILES, BANDES** en mousseline, **COLS, HABITS, CHEMISETTES**, etc., brodés au tambour et à jour; **CASQUETTES, GANTS**. Le tout vient d'être importé et acheté à très bas prix pour être ...

PANTALONS, GILETS, HABITS, GANTS BRETELLES, MOUSSELINES laine, des dernières des ... et américaine, ALPACAS, GRAPS ..., Merinos unis et à dessins, DRAPS d'été et toutes autres marchandises de saison.

Marchandises pour planteurs.

Un stock complet, comprenant: COUVERTURES, KERSEYS, OSNABURGS, LINSEYS à dessins et à raies, TOILES 3-4 à 12-4 pour draps, chemises, FLANELLES, CHEMISES LAINE, &c.

Le soussigné appelle l'attention du commerce sur ces articles qu'il vendra à très bon marché, surtout aux marchands de la campagne dont il désire mériter le patronage et le confiance par la qualité, &c, et le bas prix de ses marchandises.

A. B. JAMES, 39, rue des Magasins et 14,
04dc—1an Bank Place, N. O.

Conserves de la Havane, Biscuits Cracknell

REÇU et en débarquement du navire John M. Wood, venant de Liverpool, et du brick Mary Elizabeth, venant de la Havane:

1000 caisses biscuits Cracknell de Huntley & Palmer
200 douz. sauce Worcestershire de Lea & Perrins;
50 douz. ketchup de noix, de Crosse & Blackwell,
50 douz. ketchup de champignons de do do
20 caisses conserves de la Havane en petites boites (La Dominica),
50 caisses confitures de la Havane en petites boites (La Dominica).

En Magasin:

Sirop, conserves, liqueurs, cornichons, etc., à vendre par D. GOWANS & CO,
6mai 14 rue du Canal

BEURRE DE GOSHEN—50 caisses beurre de Goshen, en boites de 1 et 2 livres, marque de P. Giraud & Co. A vendre par
BRUGUIERE & Co,
3oct 16 rue Bienville

VANILLE—4 boites vanille, à vendre par
BRUGUIERE & Co,
3oct 16 rue Bienville

CIGARES—72,000 cigares mexicains, à vendre par
BRUGUIERE & Co,
3oct 16, rue Bienville

TABAC—200 balles tabac mexicain en feuilles pour capes et tripes, à vendre par
3oct BRUGUIERE & Co, 16, rue Bienville

SARDINES—50 caisses de 100¼ sardines, marque B. Guilloux, à vendre par
3oct BRUGUIERE & Co, 16 rue Bienville

Librairie de
Ver. HEBERT & Cie.,
149, rue de Chartres.
Nouveautés.

REÇU par le steamer Black Warrior:

Mémoires du Roi Joseph,	10 vols. in 8o
Mémoires de Véron,	4 vols in 8o
Mémoires de Pillwrquet,	3 vols in 12
Malfeille, le Colber,	1 vol in 12
Girardin E. le Droit,	1 vol in 12
Conscience, Scènes de la vie flamande,	1 vol in 12
Brewer, la Clef de la science,	1 vol in 12
Le Grand Monde russe,	1 vol in 12
La Comédie en Espagne,	1 vol in 12
Ce qu'on aime en révant;	brochure
20 oct	brochure

Chaussures!!! Chaussures!!!

G. P. BLANCAND,

Encoignure Royale et Dumaine,

A l'honneur d'appeler l'attention des acheteurs sur le **magnifique assortiment de Chaussures pour Enfants**, ainsi que pour **Dames et Messieurs**, qu'il a en ce moment en magasin.

Brodequins bronzés avec boucles et franges pr petits enfants
do bronze clair do do do
do bronze marq do do do
do noirs do do do

Bottines crôtées à boutons avec ou sans talons pour enfants et fillettes.
do do sans boutons do do
do do de toutes genres pour dames.

Constamment en magasin, un stock frais et toujours renouvelé pour Dames, Messieurs et Enfants des deux sexes et de tout âge.

ATTENDU—Par le navire Redwood, du Havre, un magnifique assortiment de Chaussures de toutes sortes et de la plus grande nouveauté.

On fait toujours exécuter sur mesure par les meilleurs ouvriers de la ville. 27oct

Brodequins Russet. Bottes pour plantations.

Un assortiment complet et de première qualité, pour plantations, en magasin et à vendre par G. W. DUNBAR,
4oct—camp No 8, rue des Magasins

HORATIO D. HEWITT,
Magasin de Pianos et de Musique—No 39, rue du Camp, Nelle-Orléans.

Appelle respectueusement l'attention du public à son grand assortiment de MUSIQUE et d'INSTRUMENTS DE MUSIQUE de tous genres, et à son choix de PIANOS des meilleures manufactures d'Europe et des Etats-Unis, parmi lesquelles il offre ceux de A. STODARD & Co, de New-York, HALLET & SON, de New-York et PLEYEL & Cie, de Paris. Les pianos qu'il offre de vendre sont: PIANOS A QUEUE, DEMI PIANOS A QUEUE, PICOLOS, PICOLOS OBLIQUES et CARRES, des meilleures manufactures du monde, du dernier genre et de 6, 6½, 6 1¼, 6 3¼ et 7 octaves. Ils seront vendus aux prix des manufactures. INSTRUMENTS DE MUSIQUE de tous genres et à vendre en n'importe quelle quantité. Le plus beau et le plus grand assortiment d'Accordéons qui soit jamais arrivé au Sud et que le soussigné vendra aux conditions les plus avantageuses. GUITARES manufacturées par WILLIAM HALL & SON d'après les meilleurs MODELES ESPAGNOLS. Ces instruments sont de premier ordre et garantis susceptibles de résister au climat. Le soussigné a acquis, dans ce genre d'affaires, une grande expérience au Nord et à la Nouvelle-Orléans; il en connaît les moindres détails. Son assortiment est, sans contredit, le meilleur qui ait jamais été offert en vente et ses relations avec différentes maisons lui permettent d'avoir toujours en magasin toutes sortes d'INSTRUMENTS DE MUSIQUE et les MORCEAUX les plus NOUVEAUX et les plus RECHERCHES. Les amateurs de musique sont respectueusement invités à venir examiner son stock.

HORATIO D. HEWITT,
12jan—1an v. et s. 39, rue du Camp, N.-O.

PIANOS AMELIORES.
MARTIN SCHNEIDER,
No 89, RUE ROYALE, EN FACE DE LA BANQUE DE LA LOUISIANE,

ANNONCE respectueusement au public qu'il vient de recevoir de MM. I. PLEYEL & Co, de Paris, un petit nombre de PIANOS DROITS, construits d'après son système amélioré.

Ces Pianos ont été examinés par les meilleurs juges, qui tous ont déclaré qu'il n'a jamais été importé aux Etats-Unis d'instruments aussi sonores. Ils contiennent tous de telle sorte qu'ils peuvent résister à n'importe quel climat. Des certificats de la supériorité de ces Pianos seront donnés aux personnes qui désirent en acheter.

M SCHNEIDER se charge de remplir fidèlement et avec promptitude, ici ou en Europe, les ordres pour toutes sortes d'Instruments de Musique. Il désire également appeler l'attention du public sur ses PIANOS ORGUES. On pour se servir de cet instrument comme piano ou orgues séparément ou ensemble ... la beauté et de l'élégance de l'extérieur et possédant un avantage qu'aucun autre n'ayant qu'une très faible ...

M SCHNEIDER répare toutes sortes d'instruments de musique dans le plus bref délai et à des conditions raisonnables. A vendre: des accordéons et des guitares.

N. B. Il se charge de fournir un excellent orchestre pour bals et autres soirées. 15déc—1lan

---

MARCHANDISES.

MARCHANDISES SECHES,
LOUIS DUCOURNEAU,

Reçoit en ce moment du Nord

LES articles ... des prix ... modérés: ... marchandises, ... dispositions.

10 do ...
10 do ...
1 do ...
2 do Mousseline laine, dessins vifs et foncés,
6 do do couleurs unies et noires,
2 do Foulards soie (cornik),
2 do Mouchoirs de Nîmes,
2 do Tartan, carreaux écossais,
2 do do grands carreaux pour doublures,
18 do Cotonnade Ripka, (nouveaux patrons)
10 do Satinet couleurs unies et imprimées,
2 do Kentucky Jeans, couleurs assorties,
2 do Cassinet noir et fantaisie,
2 do Chemises de mérinos et calecons, qual. ext.
4 do do coton blanc, écru et couleurs,
4 do Oste dentelles,
8 do Bonnets Nos 10, 12, 14, 16 et 20
20 balles flanelles ... et unies, de toutes les qual.
4 do ... imprimé,
20 caisses (par 24) parapluies coton, 28, 30 et 32 pouces
6 balles indienne rouge unie et à fleurs.

Constamment en magasin, un assortiment complet de couvertures blanches et écrues, couvertures de laine, kerseys, linseys, denims, &c. Aussi: bonneterie de tous genres, laine et coton.

LS DUCOURNEAU,
2 oct 25, rue de Chartres, entre Douane et Canal

Enseignure, Magasins et Commerce ...

LES soussignés ont maintenant en main ... venant de recevoir d'Europe et du Nord, un grand assortiment de **marchandises sèches américaines et européennes**, convenables pour ce marché, et qu'ils offrent à vendre à des conditions avantageuses.

Leur stock de **marchandises sèches** comprend:
COUVERTURES
COTON de Lowell ...
COTON blanc et écru ...
LINSEYS et JEANS de Kentucky et de Glasgow;
LINSEYS à carreaux pour domestiques;
FLANELLES blanches (à jour), unies, rouges et vertes;
COTONNADE et **DENIMS** ... et légère pour habillement;
MOUCHOIRS MADRAS et imitation pour négresses;
SATINETS bleu, noir et mélé;
CALICOS, guingans, soies et bare ...
CALICOS mérinos, **ALPACCAS** ...
BAS, ... pour calecons et ...
BAS et chaussettes allemands;
MOUSSELINES SUISSES, à cor ... blanche, en couleurs et à dessin;
TOILE D'IRLANDE;
BRETELLES en gomme élastique, coton, dentelle, etc.
PARAPLUIES en soie et coton
14déc NORTH BROTHERS & Co

MARBURG & FORSTER.

DRY GOODS, **44, Rue Bienville,** Encoignure Chartres, VIENNENT de recevoir par les navires Elvira Owen, Marcia C. Day et Harvest Queen, du Havre, et offrent aux ACHETEURS DE LA VILLE ET DE LA CAMPAGNE, à des prix et conditions très avantageux:

Coutil fil, piqué pour gilets,
Barèges unis, couleurs, à volle, pr robe et imprimé;
Rubans taffetas écossais, Abords façonnés et noir unis;
Rubans satin unis couleurs et façonnés;
Gants fil et égyptiens, mitaines et gants satin;
Tulle blanc et couleurs, voilettes taille brodé noire et blanches;
Bandes dentelles, pointes et châle imitation dentelles;
Gros de Naples couleurs, grande largeur pr mantilles;
Gros brillant et Gros de Naples couleurs pr capottes;
Fleurs artificielles, Crêpe de Lyon assorti;
Ombrelles et marquises tout-à-fait nouveau genre;
Parapluies et parapluies en soie noire et coul.
Robes en barège de soie à volants et broché;
Gros du Rhin noir en toutes qualités et largeurs;
Poult de soie pour mantilles;
Serge et satin de Chine pour doublure; satinets;
Ginghams dans toutes les qualités et largeurs;
Mouchoirs Madras, qualité supérieure et ordinaire;
Mouchoirs batiste glacés;
Mousselines unies blanches, dans toutes les qualités;
Mousselines damassées, carreaux brochés et à carr.
Mousselines brodées à ramages, fleurs et 1000 pois;
Mousselines robes à volants;
Organdis meubles et ...
Rideaux brodés sur mousselines;
Cotonade, bas et demi-bas;
Chemises blanches et couleurs;
Chapeaux de paille,
Fusils. 27mars

LAINAGE! LAINAGE!

REÇU par le steamer El Dorado et les navires Atlantic, Silas Holmes, Creole, de New York, et Wurtemberg, du Havre:

Bonneterie.

Bas de laine et de coton, pour enfans,
Chaussettes laine, coton et fil d'Ecosse pour enfans,
Bas de laine, de coton, pour femmes,
Do do do grandes extra,
Chaussettes do do et fil d'Ecosse,
Do do do grandes extra,
Chemises de peau en coton, blanc et écru, pour hommes, femmes et enfans,
Gants en laine, coton et soie pour hommes, femmes et enfans,
Caleçons en coton et tricot écru,

Garnitures de Robes.

Velours noir de tous les numéros,
Galons en soie, haute nouveauté,
Soutaches, Lacets et cordonnets en soie,
Passementerie en soie et en laine,
Effilés en soie, blancs et noirs,
Dentelles fil et imitation valenciennes.

Laines à broder et à tricoter.

Laines à broder, de toutes les couleurs,
Do do par paquets unes et deux livres, de couleurs assorties,
Laines à tricoter, grise, blanche et chinée,
Cotons à tricoter, de tous les numéros,
Ainsi que tous les articles de

Mercerie.

Tels que agrafes, anneaux de rideaux, galons fil et coton, lacets fil et coton, cordonnets, épingles, aiguilles.

Fil Alexandre,

De tous les numéros, fil en livre, lacets de corsets en fil, en soie, lacets de souliers, lacets de bottines &a.

PHILIPPE ALLENET,
19sept 53 et 55, rue de Chartres

G. LAVIE,
No 5, rue St-Charles, entre Canal et Commune,

A reçu par les derniers arrivages du Havre et de New-York le complément de son assortiment d'articles de printemps et d'été, tels que:

Chemises en toile, devant toile et coton,
Chemises en couleur, avec et sans jabots, dessins nouveaux;
Devants de chemises en toile;
Faux-cols—Un assortiment très varié;
Gilets de peau fil d'Ecosse, soie, coton, flanelle et mérinos;
Caleçons flanelle, soie, tricot, toile et coton;
Chaussettes—Un grand assortiment rayées, crues, blanches, en fil d'Ecosse, fil perse et fil anglais;
Cravates et cols-cravates en soie, mousseline et jaconat;
Gants soie et fil d'Ecosse;
Mouchoirs de batiste blanc et à vignettes;
Foulards fantaisie, en soie,
Bretelles—Un choix très varié de bretelles pour l'été;
Eventails riches et ordinaires;
Parfumerie fine, des meilleures maisons de Paris.

VENTE DE LINGERIE
AU PRIX COUTANT.
ADOLPHE BLACHE,
69, rue Royale.

A L'HONNEUR d'informer les dames qu'il vend dès à présent au prix coûtant, tout son magnifique **assortiment de lingerie pour dames et enfans**:

Cols et manches mousquetaire, en mousseline, &c
Jaconat pour demi-deuil,
Cols et manches, broderie anglaise et valenciennes
Guimpes et do mousseline brodée,
Canezous en mousseline et jaconat,
Jupons brodés, riches et simples,
Chemisettes à manches courtes pour robes décolletées,
Mantelets mousseline pour enfans,
Robes en broderie anglaise et piqué, pour enfans
Casaques et palmaes en piqué,
Cols, guimpes et manches en dentelle, et application de broderie, &c. 16 mai

Grand assortiment de marchandises de printemps.
ARNOUX,
Encoignure Chartres et Ste-Anne,
MAISON FONTALBA,

OFFRIRA, lundi 13 du courant, à sa clientèle et au public, les BELLES MARCHANDISES qu'il vient de recevoir pour l'ouverture de la saison.

Elles consistent principalement dans les articles suivants:

Gants garantis Jouvin .... 75 cts.
Robes de barège à 3 et 5 volants $6 50
do barège Pompadour à 7 volans, 7 50
Barèges brochés, riches, à 3 volans, pour soirées;
Robes organdi imprimé, à 3 et 5 volans;
Organdis, jaconats, et barèges imprimés;
Jaconat noir uni pour deuil;
Dentelles unis et rayés;
Soie et soieries de printemps;
Ombrelles écossaises, nouveau genre;
Indiennes françaises riches, à 25 et 30 cts.;
Bandes et festons brodés;
Entre-Deux do do
Pointes et voilettes en dentelle et imitation;
Valenciennes à très bas prix;
Mouchoirs batiste brodés, très riches;
Toileries—Toile d'Irlande 4¼;
Platilles; Bretagne, Estopilles;
Toile de Paris; Ouvré de Russie;
Colette blanche; toile pour taies d'oreillers;
Toile à draps de toutes largeurs;
Gingas fil, &c. &c.

AUSSI:

Un grand assortiment de linge confectionné pour habitations. 18fév

CHAS. A. BARRIERE & FRERE,
20, RUE DE CHARTRES.

CHEMISES de toile, manufacture de Paris,
Chaussons, manufacture de Brettle & Hewitt,
Chaussons anglais, coton écru. blanc et de fantaisie,
Modes de Paris, chaussons fil d'Ecosse de fantaisie,
Chaussons français écrus et blancs,
" soie de fantaisie,
" soie blanche,

CHEMISES DE PEAU.

Mérinos laine, manches courtes, demi-longues et longues
Gilets fil de Lisl, " " "
Chemises de dessous en coton blanc et écru,
Do do en soie,

CRAVATES.

Cravates gros de Lyon noir et uni, de 26 à 40 pouces,
" armure noire et grenadine, do
" soie, dessins riches,
" batiste d'Ecosse et batiste fil,

GANTS.

Gants de Jouvin, peau de chevreau blanche, noire et couleur, do de Jouvin, soie, " "

MOUCHOIRS DE POCHE.

Mouchoirs batiste cardés, bordés 5¼ à 4¼,
" " piqués,
" " en couleur, bordés,
" de poche, en soie,

BRETELLES.

Bretelles en coton et soie, dont quelques unes sen très belles.

AUSSI:—

Un magnifique assortiment de marchandises de printemps telles que:

Piqués toile blanche et couleur.
Draps d'été, do Casimir français léger,
Draps, tweed ...,
Etoffes de M ... reilles pour gilets, &c

Ces marchandises ayant été importées par nous-mêmes, seront vendues aux conditions les plus avantageuses. CHAS. BARRIERE & FRERE,
14 fev 20, rue de Chartres

PORCELAINE, FAIENCE, VERRERIE, &c.
USTENSILES DE MENAGE,
No 22.—C. CARRERE—No 22.
Encoignure Condé et Madison.
(LIVRAISON A DOMICILE.)

Services de dîner porcelaine blanche,
de do do opaque,
Services à thé filet or.
Veilleuses et vases décorés.
Verrerie taillée.
Coutellerie anglaise,
Couverts, argenterie plaqué,
Lampes solaires,—Candélabres;
Articles en étain,—Batterie de cuisine;
Gaz liquide,—Camphine.
Huile de graisse,—Mèches à Lampes 28nov

Vins, Conserves et Fruits.

EN débarquement des navires Eugénie et Deux Sœurs, venant de Bordeaux:

200 caisses vin rouge bon ordinaire,
50 do vin blanc fin,
10 barriques vin rouge très fin,
10½ do do do
600½ boites truffes,
500½ do petits pois,
300½ do champignons,
50 caisses cerises à l'eau de vie,
50 do fraises nouvelles,
100 do fruits au jus nouveaux,
50 do framboises au jus,
50 do jus de framboises, fraises et groseilles.

A vendre par DUNTZE & IKEN,
28sept Enc. Royale et Conti

COGNAC Pellevoisin—15 demi 30 quarts, 30 huitièmes pipes 4 preuve pâ ou foncé Cognac A. Denys.

25 quarts pipes re ... Cognac Jullien Laferrière

20 demi, 20 quarts pipes ... preuve pâ e Cognac Kisson

3 demi pipes 1re preuve pâle à vendre par
TH. BAILLY BLANCHARD & Co,
28oct 10 27, rue de la Vieille Levée

5 demi-pipes vin O'Porto,
5 do vin Xerez, à vendre par
TH. BAILLY BLANCHARD & Co,
22oct—10 27 rue de la Vieille-Levée

PORCELAINE blanche de Limoge, 1er choix!!!
17 caisses contenant un assortiment complet, tel que: plats, assiettes, soupières, saladiers, corbeilles à fruits, théières, sucriers, tasses et soucoupes &c. &c. à vendre en lots à la convenance des acheteurs et livrables à domicile par C. CARRERE,
28 sept encoignure Madison et Condé

FAIENCE commune—36 paniers à l'entrepôt de la douane, à vendre pour l'exportation ou pour la ville, par C. CARRERE,
28sept encoignure Madison et Condé

COUTELLERIE ANGLAISE FINE:
Couteaux de table.
Couteaux de poche,
Rasoirs célèbres de Wade & Butcher,
Ciseaux,
A vendre par C. CARRERE,
28 sept 116, rue de la Vieille ...

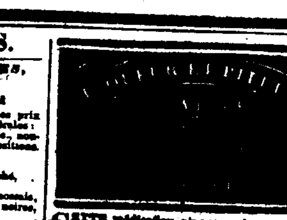

SOIN, méthode n'est seulement pour ... les ... un souverain remède ... le retour. Elle assouplit les articulations, et fait disparaître les nodosités, jusqu'ici presque toujours inefficaces. La disparition progressive des stigmates de la goutte est vraiment la pierre de touche pour apprécier un remède anti-goutteux.

Ce résultat si caractéristique, toujours obtenu sans médicaments purgatifs, démontre assez qu'il n'est pas seulement question de l'avortement éphémère des attaques, décoré, par certains auteurs, du nom pompeux de cure de la goutte mais qu'il s'agit avant tout, de guérisons sérieuses, durables, complètement exemptes de dangers.

Pour comprendre parfaitement cette méthode si rationnelle et si constante dans ses résultats, voir la brochure de 108 pages qui accompagne toujours la liqueur ou les pilules.

A la Nouvelle-Orléans chez C. LABOURDETTE, pharmacien, encoignure St Philippe et Remparts, qui fera les remises d'usage aux pharmaciens.
9 oct—6m

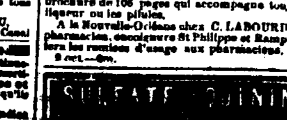

NOUS, soussignés, successeurs et seuls propriétaires des cachets et étiquettes Pelletier Delondre et Levaillant, prévenons le public de se tenir en garde contre les nombreuses contrefaçons des produits de notre fabrique et principalement **du sulfate de quinine**.

Nos produits qui jouissent depuis si longtemps d'une préférence marquée sur la place de Paris et partout où l'on désire avoir ce médicament pur, se trouveront toujours en dépôt chez

M. C. LABOURDETTE,
Pharmacien enc. St Philippe et Remparts.
26 oct—1m ARMET STEINHEIL & VIVIEN.

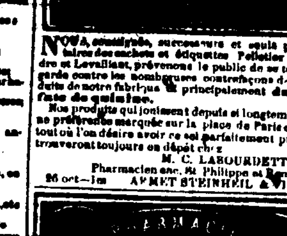

REÇU directement de Paris et de Bordeaux:
Un grand assortiment de plantes de la nouvelle récolte, de produits chimiques et de médicaments patentés, tels que: Vin fébrifuge de Seguin,
Sirop de dentition du Dr Labarre.
Rob de Giraudeau de St-Gervais.
Véritable remède de Leroy.
Benzine Collas, essence de Trablit.
Pilules et eau chalybées de Colbert.
do de Dehaut, de Blancard, de Vallet.
Grains de santé du Dr Franck.
Dragées de Gilles, de Duvigneau.
do de Grils et Comté, de Martin.
Sirop de Briant, de Lamouroux, de Nafé.
do minéral sulfureux de Crosnier.
do de Lactucarium d'Aubergier.
do Deherembure, contre la coqueluche,
Poudre et pastilles de charbon de Belloc,
Racahout des Arabes, pâte de Nafé.
Pâte de Regnault, de Dégénétais,
do de Lichen, de Paul Gaye.
Dragées et pastilles de Santonine.
Régénérateur universel de Tranche-Lahausse,
Saponine Duvigneau, papier de Fayar,
Cigarettes d'Espic, eau dentifrice de Philippe.
Un grand assortiment de clyso-pompes, d'hydro-clises et de clistoriennes d'Adrien Petit.
Plaques à cautère en argent et en plaqué, etc. etc.
25 oct—15

EXTRAIT PUREMENT VEGETAL.
Liqueur fortifiante
DU Dr. MORSE.
UN PHENOMENE MEDICAL
QUI REND LA SANTE ET PROLONGE L'EXISTENCE
L'Elixir, ou Liqueur fortifiante
DU Dr MORSE.

ON a cru d'abord que les vertus attribuées à l'Elixir ou Liqueur fortifiante du Dr Morse étaient fabuleuses. Le public, que les charlatans avaient si souvent trompé, ne voulait pas ajouter foi aux assertions de l'inventeur. Mais des faits incontestables, des faits certifiés par les hommes les plus haut placés, font maintenant disparaître tous les doutes. L'incrédulité n'a pu résister à ces preuves accablantes.

L'Elixir guérit invariablement les maux qui résultent de l'abus que l'homme fait de ses différents organes. On le recommande aux personnes d'une constitution débile, car il communique la vigueur nécessaire pour jouir de toutes ses facultés. Le faible jeune fille, la femme souffrante, le jeune homme énervé, le négociant que les préoccupations et la fatigue ont épuisé, la victime des affections nerveuses, l'homme qui souffre de la faiblesse du système entier ou d'un seul organe, trouveront un soulagement instantané et permanent dans ce remède sans égal. Les personnes chez lesquelles s'annoncent les symptômes de paralysie ne sauraient employer un meilleur remède.

...

sur constitution délabrée.

Le délabrement du système, et partant les affection nerveuses sont si nombreuses, qu'il faudrait consacrer une colonne entière à l'énumération de ces maux. ...

L'élixir du Dr Morse,

de l'avis de tous ceux qui l'ont employé, remplacera la stérilité par la fécondité, l'irrégularité par un mouvement uniforme et naturel, sans danger ou réaction, ...

Guérison des affections nerveuses.

Les mots ne peuvent pas donner une idée exacte du changement merveilleux que ce remède opère dans le système que le sexe, la maladie ont détruit ou qui est naturellement faible. ...

Perte de la mémoire.

Les effets, si la témoignage est digne de foi, en sont infaillibles contre la confusion dans les idées, l'embarras du cerveau, la mélancolie, l'hystérie, les idées de suicide, la crainte de devenir fou, la dyspepsie, ...

Remède précieux pour les Dames.

Le succès merveilleux de l'Elixir sur toutes les maladies auxquelles les femmes sont sujettes, a fait époque dans les annales de la médecine. ...

Toute femme sensée

...

Les personnes mariées

...

Les personnes d'un teint pâle

...

Aux jeunes gens,

...

Avant de songer au mariage

...

Avis:

Des individus sans foi ont imité l'Elixir du Dr Morse

A l'avenir, le bouchon de chaque bouteille contenant le véritable remède portera le fac-simile du propriétaire et il sera inscrit sur le verre les mots suivants:
LIQUEUR FORTIFIANTE
DU Dr MORSE.
C. H. Ring, propriétaire. New-York.

La liqueur est renfermée dans des demi-bouteilles. Prix, $3 la bouteille, deux bouteilles pour $5 et six pour $12.

C. H. RING, Propriétaire,
No 192, Broadway, New-York.

Agents:

A LA NLLE-ORLEANS—JOHN WRIGHT & Co, 151, RUE DE CHARTRES; JARVIS & WOODMAN, encoignure Magasins et Commune.
MOBILE—Joseph Tucker;
BAYOU-SARA—J. B. Harper & Son
MEMPHIS—S. Mansfield & Co;
ST-LOUIS—H. BLAKSLEY 11sm

L'HYDROPIPER DU DR GEOHEGAN,
LE GRAND REMEDE CONTRE LA
Maladie de foie, la bile, la fièvre en frisson, la constipation, l'indigestion, la dyspepsie
Et tous les maux d'estomac et d'entrailles.
Ainsi que contre les scrofules et les impuretés du sang.

L'HYDROPIPER aide beaucoup à la digestion et remplace avec avantage le mercure dans les maladies de foie et les pilules purgatives dans la constipation. Il coupe également la fièvre en frisson, surtout lorsque la quinine a été employée en vain:

C'est un excellent tonique pour les constitutions faibles.

Bien que l'hydropiper soit d'un goût agréable et ne puisse faire aucun mal, les ... en sont égales à celles des remèdes les plus puissans.

Souffrez-vous des scrofules?

Dans ce cas, lisez le post-scriptum suivant d'une lettre écrite par un avocat distingué de New Madrid Mo.

"P. S.—Vous désirez savoir si votre Hydropiper a réussi à M. Presly Philips m'a dit qu'il avait un nègre dont le corps était couvert de boutons et qui, au bout de six semaines de diète, aidée de l'hydropiper, recouvra la santé.

Tout à vous. F W ARMSTRONG,

Autre témoignage en faveur de l'Hydropiper du Dr Geoghegan.

Dr A. E. Geoghegan—Ma femme souffrait des scrofules depuis longtemps et s'était adressée aux médecins les plus distingués, qui n'avaient pu réussir à la guérir; elle ne marchait plus depuis un an. Enfin l'idée nous vint de recourir à votre Hydropiper et elle est maintenant tout à fait bien.

Le désir que d'autres malades profitent de votre excellent remède, m'a poussé à vous écrire ces quelques lignes.

Tout à vous F. G. GAMBLE.
Greenville, Miss. 15 juillet 1854.

Raymond & Patten, No 74, rue Quatrième, Louisville, Ky., Agents pour la vente en général.

A vendre à la Nouvelle-Orléans, par les agens, JARVIS & WOODMAN, coin Magasins et Commune,
Et J. WRIGHT & Co
11 sept No 151, rue de Chartres.

NAVIRE WURTEMBERG, DU HAVRE

Arrivé à la Pharmacie Allemande,
40, rue Condé,

21 colis marchandises pour pharmaciens savoir:
1 tonneau fleurs de camomille allemande;
3 tonneaux fleurs, feuilles et racines diverses;
3 caisses tubes de verre, assortis;
3 do médicaments patentés divers;
6 do boites en carton, dont une partie pour confiseurs;
2 caisses parfumerie, dont 145 douzaines eau de Cologne véritable de J. M. Farina;
2 tonneaux de bleu préparé pour laver;
1 tonn. d'articles renfermés en boîtes de ferblanc; Extraits, CHAUX DE VIENNE, semencontra sucré; riandre, colchique, phellandrium, carvi et cigué; 1 tonneau semences d'anis, fenouil, fenu grec, co... 1 caisse balances, capsules en porcelaine, creusets de Hesse, flacons à l'émeri, etc.

Avis aux teinturiers.

J'ai reçu dans cet envoi du carmin de safranum et du carmin d'indigo; il me reste en magasin 2 barils complets d'orseille, avec un assortiment complet d'articles pour teinturiers.

AD. SCHWAB, 40, rue Condé.

Attendu par le navire Mulhouse, articles divers pour pharmacies. 12 sep

S. DE VISSER & Co.,
Importateurs de
SUCRE DE LA HAVANE,
Cigares, Café, &c.

Ont transporté leur magasin au No 74, rue des Magasins.
27 sep

EN magasin, à vendre par les soussignés:
600 caisses sucre blanc, jaune et brut de la Havane,
100 sacs café vert de la Havane,
20 sacs cacao de Guayaquil,
150 balles tabac de Cuba, pour capes et tripes,
15 colis confitures assorties,
10 barils de miel.
S. DE VISSER & Co.
No 74, rue des Magasins,
11 oct entre Natchez et Poydras.

FROMAGE forme d'Ananas—50 caisses, à vendre par JOS H MARKS & Co,

---

SOIERIES, BRODERIES ET NOUVEAUTES.

LE soussigné appelle l'attention des dames de la ville et de la campagne, sur le choix magnifique de soieries, broderies et nouveautés, qu'il vient de recevoir par le navire Mulhouse, du Havre. Tous ces articles ... de la plus haute nouveauté et ... avec le plus grand soin, et seront vendus aux prix les plus réduits—Ils consistent en partie de:

Soieries ...
Gros de Naples ... do
Taffetas ... grande largeur;
Satin ... prix de Paris ...
... moiré ...
Satin noir, blanc, bleu et toutes nuances;
Gros d'Ecosse noir et couleur;
Moires pensée, grises et autres couleurs;
... et costumes;
Moire antique unis et façonnée;
... de Tours blanc, pour mariées;
... Spencer ... de Pompadour;
Robes ... à volants, à pentes, article riche;
do do à volants façonnés, riches;
Velours noir, bleu, grenat, émeraude et autres nuances, dont ...
Robes gaze à volants, très riches: de corps de do;
do mousseline blanche, à volants festonnés;
Cols et manches en guipure;
do do application de Bruxelles;
do do médaillons, garnis de valenciennes;
do do en jaconats pour femmes et enfants;
Mouchoirs batiste brodés, pour femmes et enfants;
Cols et manches en crêpe, pour deuil et demi deuil;
Mouchoirs batiste brodés, noirs et lilas;
do do à carlotte, avec médaillons;
Dessus tout laine, pour rideaux; de laine et soie des Gants Jouvin (véritable) toutes couleurs, pour hommes, femmes et enfants;
Toile à drape françaises, véritable cretonne;
Couvertures de lits, de laine et de moleton;
do de laine et de moleton, pour enfants &c.

Il a aussi constamment en magasin, un assortiment complet de tous les articles pour habitations. Il appelle l'attention particulière des habitants, sur son stock de linge fait fabriqué ici par les mains—il se laisse rien désirer ni sur la qualité des étoffes, ni sur la solidité de l'ouvrage. P. A. HEBRARD,
26oct No 118, rue du Canal, près Royale. (Bâtisses Touro

THEODORE DUREL. CHARLES DUREL.
T. & C. G. DUREL,
MARCHANDS SECHES,
Rue Royale, 80, entre Bienville et Conti.

SOIRIES! SOIRIES!

A 30 et 60 cents la yarde.
A vendre par:
LAROUSSINI & Co,
Magasin Rouge, No 1, près le Marché
19 oct aux légumes, sur la Levée.

KIRSCH—20 caisses kirsch de la marque C. F. Berger, en magasin et à vendre par
J. B. PREAU & Co,
28sept 31 & 33 rue Gravier.

PIPER HEIDSIECK—100 paniers vin de Champagne "Piper Heidsieck," en bouteilles et demi-bouteilles, en débarquement du navire St-Patrick, venant de New-York.
A vendre par J. B. PREAU & Co,
11 oct 31 et 33, rue Gravier

ABSINTHE SUISSE—120 caisses absinthe "C. F. Berger," en débarquement des navires European et Mulhouse, venant du Havre.
A vendre par J. B. PREAU & Co,
11oct 31 et 33, rue Gravier

2000 PANIERS anisette fine, surfine et super fine.

1000 caisses liqueurs fine, surfine et superfine.
100 do guignolet d'Angers,
250 do marasquin surfin et superfin.
250 do curaçao surfin et superfin.
150 do do blanc superfin.
300 do absinthe E. P. et Y. & L. importation
150 do do Berthoud fils, do.
75 do kirschenwasser do do.
250 do absinthe E. P. et Y. & L. imitation
100 do vin muscat de Frontignan, marque L. Bailly fils & Co.
75 do cerises à l'eau de vie, marque Pl. Clermont & Co.
50 do Fruits do do assortis de do.

Vins en caisses pour familles, de diverses marques.
Vins en barriques, demi barriques, pour familles, do do rouge et blanc.
Cognac de diverses marques, brandies, gin de Hollande et du pays.

Marasquins étrangers, vins de Madère, Bitter, Pop... permit, etc. etc. à vendre en magasin par
DARAN & JOURDAN, No 45 Vieille Levée

VIN DE CHAMPAGNE—25 paniers vin de Champagne "L. Jauney" quarts,—15 do do pintes, En débarquement du navire Mulhouse, venant du Havre, à vendre par
EUG. ROCHEREAU & Co,
16 oct 17 et 19, rue St-Louis

SARDINES à l'huile—350½ boites sardines à l'huile de L. Levesque, Nantes,
2000½ boites sardines à l'huile, de A. Camus Le Rochelle,
2600¼ do do do
A vendre par EUG. ROCHEREAU & Co
16 oct 17 et 19, rue St Louis

AUX PLANTEURS ET TONNELIERS.
Barils pour mélasse.
BARILS POUR MELASSE.

Les soussignés sont prêts à vendre aux planteurs et aux tonneliers des machines patentées pour préparer les douves et pleinement garanties. La diminution du travail et par conséquent la réduction du coût de la manufacture des barils de mélasse et des boucauts de sucre, résultant de cette découverte utile et très simple, ont été clairement prouvées sur la plantation de M. Calisse Villeré.

On peut voir fonctionner la machine en s'adressant à CAMPBELL & RICKARBY,
ou sur les lieux, à la manufacture de douves de M. Charles Lafon, au coin des rues Céleste et Levée, premier district 18 avril—1an

CIGARES D'ALLEMAGNE—Un assortiment complet de regalia, cassadores, media, regalia, dimension de Londres. A vendre par
H. DE GOER & RIFFLARD
21 sept—2 com

EN débarquement du brick Sam. J Peters, venant de la Havane:
217 caisses sucre blanc et jaune de la Havane;
214,000 cigares de différentes marques et qualités;
120 sacs café vert de la Havane. A vendre par
S. DE VISSER & Co.,
14oct No. 74, rue des Magasins

Desainville et Cie.
No 6, RUE DE CHARTRES.

ONT l'honneur de prévenir les dames de cette ville, que leur assortiment vient de s'enrichir d'un grand nombre d'articles qu'ils ont reçu par le navire français Mulhouse.

Robes de barège, très riches,
Corsets en velours et en satin, article nouveau,
Guipures et dentelles Hanneton,
Dentelles et pointes de Valenciennes
Robes de bal à volants et brodé d'or,
Parasols, gants glacés, &c. &c.

Ainsi qu'un assortiment complet pour familles, toile pour table damassée, serviettes, couvertures de laine, &c. Les dames qui nous honoreront de leur patronage, trouveront qu'à ... de nous avoir donné la préférence.
24oct—ab DESAINVILLE et C e.

NOUVEAU MAGASIN.
T. & C. G. DUREL,
No 80, rue Royale, entre Conti et Bienville

INVITE le public et leurs amis de venir examiner leur magnifique assortiment de marchandises sèches, qu'ils tiennent de recevoir par les derniers arrivages du Nord, consistant en partie de
Gros de Naples écossais rayés et noirs
Etoffes écossaises pure laine, double largeur,
Damassée laine et coton pour rideaux
Mousselines de laine assorties en couleur,
Mérinos Français fins et drap pour dames,
Pointes laine et soie, un article nouveau,
Manteaux de mérinos à $3 50.
Châles de crêpe blanc.

Un grand assortiment de broderies à très bon marché.

Bas, mouchoirs etc, mouchoirs batiste unis et brodés, et une grande variété d'autres articles trop longs à énumérer, qu'ils offrent à vendre à très bas prix.

T. & C. G. DUREL,
23 oct No 80, rue Royale.

Garantie avec sécurité
Manufacture de Plaqué
D'OR ET D'ARGENT.

Cuillères et fourchettes, et toute espèce de services de tables, ornemens d'églises, appartemens, steamboats, &c,
153. *RUE DE CHARTRES,*
Près de l'encoignure Toulouse.

C. ROUYER,

Galvaniseur, doreur au feu, argenteur et bronzeur sur tous métaux.

Fait toute espèce de réparations, remet à neuf tous les vieux objets, et garantit le travail pour plusieurs années.

UNE expérience de dix années et les nombreuses recherches qu'il a faites pour perfectionner et simplifier son travail, lui ont fait mériter la confiance du public de la Nouvelle-Orléans, où il réside depuis six ans. Il s'est fait une nombreuse clientèle parmi les principaux hôtels et restaurants de la ville, s'est acquis une grande réputation pour la perfection et le fini de son travail et la modicité de ses prix.

Réparations de montres et bijoux.
Achat d'or et d'argent.
11év—1 an3pe

T. BACHELIER,

Marchand de Graines, Horticulteur, Botaniste,
No 28, rue des Ursulines, entre Condé et Vieille Levée.

REÇU d'Europe par le steamship St Louis et par le Maid of Orleans:
Crocus en mélange de 1er ordre,
Tulipes en mélange, de 1er ordre,
Duc de Thol,
Anémones simples en mélange,
" doubles en mélange, de 1er ordre,
Graines de fleurs,
Jacinthes bleues roses et blanches,
Renoncules, mélange de 1er ordre,
Pivoines rouges.
Graines de jardinage.

Les amateurs qui recherchent les oignons à fleurs d'une introduction récente, feront bien de s'en pourvoir dans ce mois, car la provision de ces oignons à fleurs étant souvent très restreinte, elle est quelquefois épuisée de bonne heure.

P. S.—On peut élever ces oignons dans des pots, ou sur des carafes; dans des serres ou dans les appartements. 21 oct

GRAINES FRAICHES DE JARDINAGE,
De la nouvelle récolte de 1854.
Reçues par le navire St Charles, de New-York.

FLEURS:

Œillet flamand, willet de la Chine, résédas, scabieuse, giroflée, scholzia, coréopsis, zénia, immortelle, adonis, ... xéranthemum, capucines, pois à fleurs, portulaca, pétunia, safran, pied d'alouette, balsamine, amaranthe, bluet, rose trémière, souci renoncule, œillet d'Inde, belle de jour, belle de nuit, molène, sensitive, mimosa, pavot, coquelicot.

GRAINES POTAGERES:

Choux, navets, betteraves, salsifis, panais, scarolle, radis, épinards, persil, bette blanche ou cardé, moutarde, betteraves champêtres, choux navet rouabaga, oseille céleri, pois.

A vendre à des prix modérés, chez
J. MENARD, rue Vieille Levée, 181
20oct entre Hôpital et Quartier

Maison à Louer.

UNE jolie et agréable MAISON en briques à deux étages, au No 4, rue Barthélemy, entre Annonciation et Constance, ayant de bonnes chambres aérées, avec salon, salle à manger, etc. dans le fond, cave, &c. La cour est grande et bien entourée.
S'adresser à CHAS BYRNE,
21oct 46, rue Tchoupitoulas.

A LOUER—Magasin au rez-de-chaussée No 24, rue de la Douane.
S'adresser à l'office, au premier. 20 oct—6

JARDIN A LOUER.

Le quart de l'îlot formant l'encoignure des rues Hôpital et Dorgenois, terre élevée et déjà cultivée, convien drait parfaitement à un jardinier vu sa proximité avec les marchés de la ville.

La petite maison, bâtie au centre, est neuve ainsi que l'entourage. Il y a de plus un grand puits en briques qui peut donner assez d'eau pour l'arrosage du jardin pendant toute la saison.

S'adresser rue de Chartres, No 109, au premier.
14 oct J. BOULENGER.

Deux magasins d'encoignure, en face du marché Poydras.

A LOUER—Les deux magasins en briques, avec résidence en-dessus, situés, l'un au coin des rues Cirque et Poydras (côté Sud); l'autre au coin des rues Cirque et Poydras (côté Nord), tous les deux en face de l'extrémité inférieure du marché Poydras. Plusieurs petites maisons, derrière ces magasins, sont également à louer. S'adresser, de 9 heures du matin à 2 heures de l'après-midi, à
SAMUEL J. PETERS Jr.
Au coin des rues Bienville et Vieille-Levée
3 oct—1m

A LOUER.

LE rez-de-chaussée du magasin No 4 Front Levée, entre Douane et Bienville. Possession en sera donnée le 1er novembre. S'adresser à
BALL et RODD,
5 oct— 4 Front Levée.

MAQUEREAUX gros et petits, No 2—en colis assortis. Un approvisionnement complet, à vendre par JOS. H. MARKS & Co,
20 oct 76, et 78 rue des Magasins

Librairie de
Ver HEBERT & Cie.
CARTE
DU THEATRE DE LA GUERRE.
AVIS.

NOUS avons l'honneur d'informer les personnes ... n'avions pu encore fournir la carte complète du théâtre de la guerre ... par le steamer Black Warrior.

CETTE CARTE

Est la plus ... détaillée et la plus complète qui ait été publiée jusqu'à ce jour.

... Ver HEBERT & Cie ... Chartres.

VAN NORTHE ... PHARMACIE ... [illegible]

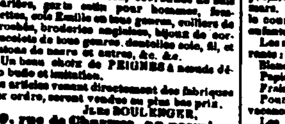

LE soussigné annonce à ses clients et à tous les marchands, qu'il vient de recevoir par les derniers arrivages de France et de New-York, un assortiment complet de marchandises de fantaisie, de mercerie et de bonneterie.

Parapluies en soie et en coton, couronnes de bals et de mariées, gants crin pour hommes, femmes et fillettes, soie Emilie en tous genres, colliers de velours brodés, broderies anglaises, bijoux de corsets, bracelets de lave, portemonnaie dorée soie, fil, et coton, boutons de nacre de corne, &c. &c.

Aussi: Un beau choix de PEIGNES à nœuds découpés, de buffle et imitation.

Tous ces articles venant directement des fabriques de premier ordre, seront vendus aux plus bas prix.
JULES BOULENGER,
109, rue de Chartres, au premier
28 sep entre Conti et St-Louis

HUILE D'OLIVE—En débarquement du navire European, venant de Marseille:
200 paniers de 12 bouteilles chacun, marque Jaques Flagel,
100 paniers de 24 ½ bouteilles do do
A vendre par CHARLES CAVAROC,
11 oct—6 sem. No 20 rue Bienville.

PAPIERS PEINTS.
DELCROIX,
106, Rue de Chartres, 106.

CETTE maison, qui s'est acquis une juste réputation pour la beauté et la richesse de ses PAPIERS PEINTS, vient de transporter son entrepôt au **No 106, rue de Chartres**, deux portes ... au coin ... M. DELCROIX ... marchandises ... PAPIERS PEINTS. ...

Les papiers de M. Delcroix sortent des meilleures manufactures d'Europe, et son assortiment de ... articles en commun ... prix, ... avec choix ...

Les papiers de luxe, de tout côté, ne laissent rien à désirer, élégance de dessin, richesse de coloris, etc. ... d'une qualité ... aux plus ... les prix ...

DELCROIX, 106, rue de Chartres.

Belle occasion pour les possesseurs d'esclaves.

ON désire ... [illegible]

J. B. DESBY,
6 oct Courtier

VENTES A L'ENCAN.

PAR BERNARD TURPIN.

Meubles
PAR BERNARD TURPIN.

LUNDI, 6 novembre 1854, à 10 heures et demie A. M., il sera vendu au No 47 rue des Magasins, ... un assortiment de meubles, ... glaces, vases de ... &c.
Conditions—comptant. 31 oct

Cigares de la Havane.
PAR BERNARD TURPIN, Encanteur.

MERCREDI, 8 novembre 1854, à 10 heures et demie, il sera vendu à l'encan, au No 47, rue des Magasins, pour compte des consignataires,
300,000 cigares de la Havane, Régalias, media Régalias, Londres, Prensados, Bayonetas, Cazadores, &c.
Des catalogues avec tous détails désirables seront prêts deux jours avant la vente.
Conditions à la vente. 27 oct

Cigares Allemands.
PAR BERNARD TURPIN, Encanteur.

JEUDI, 9 novembre 1854, à 10 heures et demie A. M. il sera vendu à l'encan, au No 47 rue des Magasins,
87 caisses contenant environ 16,000 cigares Allemands, comprenant un assortiment général de Regalias, Londres, Millares Trabucos, &c.
Des catalogues seront prêts un jour avant la vente. Conditions libérales. 27 oct

Vente par catalogue, eaux de vie françaises, vins, thé, bouchons, &c.
PAR BERNARD TURPIN.

VENDREDI, 10 novembre 1854, à 10 heures et demie A. M., il sera vendu à l'encan, au No 47, rue des Magasins,
120 futailles eau-de-vie, comprenant les différentes marques, Arzac, Seignette, United Vine Yard Proprietors, Pellevoisin, Hennessy, Charneyer, Denis, Pellet, Laferrière, Washington, Morton & Co, la plus grande partie dans les entrepôts de la Douane;
70 quarts vin de Porto, différentes marques;
450 caisses vin de Bordeaux;
50 do pickles en pots;
290 paniers vin de champagne;
250 caisses thé, pouchong, impérial et gun powder;
10 pipes genièvre de Hollande, ... en douane;
30 quarts vin Malaga sec, Kreizer;
110 paniers huile d'Olive en bouteilles et demi-bouteilles;
40 balles bouchons pointés et réguliers;
300 caisses savon.
110 do sardines;
150 do eau de fleurs d'orangers.
Les catalogues seront prêts deux jours avant la vente; conditions libérales. 27 oct

Aux négociants et Commis,

Et tous ceux qui sont ou ont l'intention de se mettre dans les affaires, devraient pouvoir bien tenir leurs livres ... ainsi ils sont exposés à bien de graves erreurs et à de grandes pertes. On peut acquérir dans peu de jours, une connaissance de la tenue des livres et avoir une belle écriture à l'académie de DOLBEAR, rue du Canal No 168.
30oct RUFUS DOLBEAR

AVIS.

J. W. DOLBEAR a transféré son Académie d'Ecriture au No 10, RUE DU CAMP.

Les personnes qui s'adresseront à lui pourront en peu de temps acquérir une écriture ... facile et courante, convenable pour les affaires. ... qu'ils pourront ...

Heures: 9 à 11 A M, 4 à 5 P M, et 7 à 9 le soir, les enfants qui vont à l'école seulement de 4 à 5 P M.
J. W. DOLBEAR
14nov—1a 10, rue du Camp.

VINS ET LIQUEURS DE CHOIX.

EAU-DE-VIE.—Seguins des années 1798, 1799, 1819 et 1860; Godard de 1860; Otard, Dupuy et autres marchandises de différents prix et qualités.

Vins—Madère Old réserve, Pedro, pale, South Side et Indes Orientales, Sherry de Duff Gordon, Harmony et Neves, vieux Porto, Vin du Rhin, vins mousseux, Crème de Bouzi, Fleur de Sillery, Heidsick et plusieurs autres marques de champagne. Vin blanc et rouge de toute qualité en barriques et en caisses.

Genièvre de Hollande, rum de la Jamaïque et de Sainte-Croix, whiskey d'Ecosse et d'Irlande, whiskey vieux Bourbon et Old Rye, fruits à l'eau-de-vie et au jus, liqueurs de toutes sortes, bitter de Bohel, Berlin et Gosley, 200 caisses de bière et porter, en quarts et pintes, ... Toutes ces marchandises sont offertes à des conditions les plus libérales pour de comptant ou en papier sur la ville

300 pipes de **Porter et Ale**, en bouteilles et demi bouteilles. SEWELL T. TAYLOR,
1dée 15, rue Royale.

GUANO.
Réduction considérable dans les prix.

LES soussignés ont l'honneur d'annoncer au public que, par suite d'ordres transmis par le gouvernement péruvien à ses agents de Baltimore, ils sont autorisés à réduire leurs prix de Guano de cinq piastres par tonneau.
7 sep—4f CASTILLO & HARIPPE.

GUANO DU PEROU.

A PARTIR de cette date, j'aurai constamment en magasin le véritable GUANO du Pérou, importé par MM. Castillo & Harippe, et en vendrai depuis un jusqu'à cinq boucaut, aux prix des agents sur du ... à 2¾ cts la livre.
P A GONZALES.
No 11, Front Levée, près Bienville

A VENDRE en débarquement du navire Deux Sœurs, arrivé de Bordeaux:—50 caisses fruits au jus assortis, nouvelle récolte,
600½ boites sardines marque Rodel & fils,
600¼ do do do
100 do do grandes boîtes do
A vendre par J N CURIEN,
oct 23 rue Toulouse

HOUBLON—Reçu par le navire Young Brander 15 balles houblon de la dernière récolte de 1854.
A vendre par P CUSACHS,
24 oct enc. Royale et St Philippe

HUILE d'olive—Reçu par le navire Européen, de Marseille:
400 paniers bouteilles 24 onces et demi bouteilles huile d'olive surfine de la marque de Fouret fils, à vendre en entrepôt par P CUSACHS,
24 oct enc. Royale et St Philippe

HUILE Palma-Christi No 1, très blanche, à vendre par P CUSACHS,
24 oct enc. Royale et St Philippe

HUILE DE LIN—10 barils huile de lin anglais,
A vendre par P CUSACHS,
24 oct Enc. Royale et St Philippe

TEREBENTINE—15 barils térébenthine nouvellement reçus, à vendre par P CUSACHS,
24oct Enc. Royale et St Philippe

PEINTURE blanche—50,000 livres peinture blanche dans des petits barils, ... "Union". A vendre par P CUSACHS,
24oct Enc. Royale et St Philippe

CURCUMA—20 barils curcuma, à vendre par
P CUSACHS
24oct Enc. Royale et St Philippe

AUX PHARMACIENS.

A VENDRE, pour cause de santé, aux conditions les plus libérales:
UNE GRANDE PHARMACIE, nouvellement installée, située dans un des plus beaux quartiers de la ville, munie d'une machine à Eau minérale, prête à étiquette et différents autres appareils, tous dans le meilleur état.
S'adresser, pour les conditions de la vente, à
Aude BROUSSARD, Pharmacien,
30 sep Encoignure Royale et Hôpital

PRODUITS NOUVEAUX.

Reçu par le navire Wurtemberg, du Havre: Extrait d'orge, préparation nutritive, ... remplace avec avantage le Racahout.
Sirop de Raifort très employé à Paris.

Alimentation de l'enfance et des personnes débiles, Semoule et chocolat de M. Mourié.

Suffisamment riches en phosphate calcique, principe nutritif des os dont l'approbation de l'Académie de Médecine et a mérité à l'auteur une médaille d'encouragement qui lui a été décernée par l'Institut de France.

(Comptes rendus des prix Montyon)

Chez les enfants pendant le sevrage, Cette nourriture peut prévenir les accidents nombreux de cette époque de la vie ...

Chez les enfants après le sevrage, ...

Chez les nourrices, elle améliore le lait en lui fournissant la quantité de sel nécessaire ...

Chez les femmes enceintes, elle prévient les indispositions et les fausses-couches nombreuses qui ont pour cause le défaut de ce principe dans le sang.

100 flacons Semoule et Chocolat Mourié.

N. B. Les médecins pourront se procurer des mémoires spéciaux chez M. EDOUARD GUILLOT,
Dépositaire, No. 239.
19 sep Rue Royale entre Ste. Anne et Dumaine

Le soussigné vient de recevoir de France et offre à vendre à bon marché, les articles suivans:

Sirop de Flos.
Sirop anti-scorbutique de Portal.
Sirop anti-phlogistique de Briant.
Véritable eau Tonale.
Ether sulfurique de Robiquet.
Sulfate de Morphine, acétate de Chlorohydrate de Quinine brut, Codéine, Cantharidine,
Aconitine, Digitaline, blanc d'argent.
Ether chlorohydrique chloré, semences de Psyllum
Fleurs de camomille, fleurs de violettes, de mauves.
Fleurs de roses de Provins do d'arnica, &c.
Caustique de Vienne, do de Filhos.
Huile d'Epurge, eau de mélisse des Carmes.
Lycopode, hippo sulfite de soude.
Corne de cerf trochisquée, huile de laurier.
Essence éthérée de Frank, dragées de Santonine.
Têtes de pavots (grosses).
Extraits alcooliques, hydro alcooliques, et aqueux, d'absynthe, d'aconit, de belladone, de centaurée, de chiendent, de semences de colchique, de coloquinte, de digitale, de cigué, de douce amère, de fumeterre, d'ellébore noir, de jusquiame, de quinquina gris, de quinquina jaune royal, &c.

Et en général un assortiment de racines, tiges, feuilles et fleurs des plantes généralement employées dans l'art de guérir. Tous ces derniers médicaments proviennent de la dernière récolte.

Le soussigné informe également ses nombreux clients qu'il vient de préparer une grande quantité de **PILULES ASPHODELES** et avantageusement connues pour le traitement des rhumatismes, de l'hydropisie, etc., etc. Ces nouvelles pilules sont plus petites que celles qu'il préparait antérieurement et sont recouvertes d'une couche gélatineuse qui leur permet de se conserver plus longtemps sans se dessécher.

100 onces d'excellent quinine français de la marque Pelletier & Levaillant (garanti pur.)
L. GAMOTIS,
Pharmacien, encoignure Bayou et Remparts

PHARMACIE HENRIQUEZ.
P. SENAT, successeur,
Encoignure St Louis et Remparts.

ASSORTIMENT complet de médicaments pour familles et habitations.

Dépôt de toute espèce de remèdes patentés, américains, français et anglais

CHOCOLATS de santé; id. perfectionné, vanille et sans vanille, julep de Perse, lait d'amandes, lichen ... homéopathiques.

PASTILLES ET PATES.—Chocolat, tolu, guimauve, violette, menthe, ananas, bananes, framboises, &c, &c.

SIROPS DE FAMILLE.—Orange, limon, banane, ananas, groseille, framboise, &c., &c.

PARFUMERIE.—Brosses à dents, à ongles, à tête, poudres, savons, ... eaux de cologne, ...

LIQUEURS FINES POUR USAGE MEDICAL.—Cognac, gin, Scotch-whiskey, madère, porto, malaga, champagne, &c., &c.

Spécialités.—Savon préservatif, ... pour enlever les taches à la peau, pilules infaillibles contre la dysenterie, ... contre les fièvres,

SIROP D'HUILE DE PALMACHRISTI—Ce sirop, aussi agréable que l'orgeat, purge aussi ... de ricin.—Prix: 40 cts le flacon.

Toutes les préparations sont faites d'après la Pharmacopée des Etats-Unis et le Codex français.

P. SENAT se charge, sur l'ordonnance du médecin, de préparer ses pilules infaillibles, sirops, drogues, &c., et toute préparation ...

Pour la commodité des habitans, il a établi une agence chez White, Pascale & Co, rue Vieille Levée, entre Conti et Bienville, qui recevront leurs ordres et traiteront les affaires d'habitans. 27 juil—c

Fabrique d'eaux Minérales Artificielles de Seltz, Vichy, &c., &c.

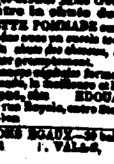

... produits, ...
D. FERES, Pharmacien,
11juil encoignure Toulouse et Bourbon

POMMADE DE Mme JOURDAN,
(ci-devant Mme Chevalier),
Contre la chute des cheveux.

CETTE POMMADE employée depuis tant d'années avec ... succès, ... arrête la chute des cheveux ...

EDOUARD GUILLOT,
239, rue Royale, entre Ste Anne & Dumaine.

BOUCHONS BORDEAUX—20 balles, à vendre par
F. VALLE, ... des Magasins

VENTES DE CE JOUR.

Cognac, Vins, Prunes, etc.
PAR BERNARD TURPIN, encanteur.

AUJOURD'HUI, 31 octobre 1854, à 10 heures et demie A. M., il sera vendu à l'encan, au No 47, rue des Magasins:
75,000 Cigares, ... Regalias, etc.
100 caisses Vin ... de Bordeaux.
100 caisses Cerises ...
20 paniers Champagne de différentes marques,
20 quarts Vin d'Oporto,
20 do Vin de Madère,
10 do Malaga sec,
40 caisses Sardines 1¼, 1¼,
10 do Prunes en bocaux,
17 paniers Genièvre de Hollande, Schiedam pur,
6 barils ... de Girofle,
Brandy, Whiskey, Anisette, Merise, Savon, Bouchons, Huile fine, Tabac, etc., etc.
Conditions—A la vente. 31 oct

Meubles français.
PAR J. EUGENE TOURNE, encanteur.

AUJOURD'HUI, 31 octobre 1854, à 11 heures, il sera vendu à l'encan, au No 189, rue de Chartres:

Un joli ameublement comprenant canapé, fauteuils voltaires, pendule, flambeaux, table, armoires glace, ustensiles de cuisine, etc.
Conditions—comptant. 31 oct

VENTES A L'ENCAN.

VENTE PAR ANTHONY FERNANDEZ, Encanteur.

Bureau rue des Ursulines, No 308.

Joseph Lanata et autres, vs. Fernando Torres Jr. pour un abandon forcé.

CINQUIEME COUR de District de la Nouvelle-Orléans.—No 8642.—En vertu d'un ordre de vente daté le 26 octobre 1854, à moi adressé par l'honorable Cinquième Cour de District de la Nouvelle-Orléans dans l'affaire ci-dessus mentionnée, j'exposerai en vente dans la rotonde de la Bourse St-Louis, jeudi le 30e jour de novembre 1854, à midi, les propriétés suivantes appartenant à l'insolvable, pour le bénéfice de ses créanciers:

1o—Un lot de terre situé dans le Second District de la ville de la Nouvelle-Orléans, dans l'îlot No 69, borné par les rues Douane, Claiborne, Bienville et Derbigny, désigné comme lot No 1 sur un certain plan dressé par C. A. de Armas, arpenteur, daté le 25 septembre 1854; ledit lot formant l'encoignure des rues Douane et Derbigny, mesurant (mesure américaine) 28 pieds de face à la rue Douane, sur une profondeur de 79 pieds face à la rue Derbigny, entre lignes parallèles; ensemble avec toutes les bâtisses et améliorations qui s'y trouvent, consistant en une maison basse en briques, avec cuisine en bois, le tout divisé en deux logements.

2o—Un autre lot de terre situé dans les mêmes district et îlot que dessus, désigné sur le même plan comme lot No 2, adjacent le lot No 1 ci-dessus décrit, mesurant au pied américain 28 pieds de face à la rue Douane, sur une profondeur de 79 pieds entre lignes parallèles, ainsi que toutes les bâtisses et améliorations qui s'y trouvent, consistant en une maison basse en briques et une cuisine en bois, le tout divisé en deux logements.

Lesdits lots de terre Nos 1 et 2 faisant face sur la ligne du fond à un passage commun de quatre pieds de largeur, lequel passage divise lesdits lots du lot No 3, et est destiné exclusivement à l'usage des propriétaires de terrains Nos 1 et 2.

3o—Un lot de terre situé dans les mêmes district et îlot, désigné sur le plan susdit comme lot No 3, mesurant au pied américain, 25 pieds de face à la rue Derbigny, sur une profondeur de 50 pieds, entre lignes parallèles, ainsi que toutes les bâtisses et améliorations qui s'y trouvent, consistant en une maison à étage, dont la façade est en briques et le côté faisant face au passage qui sépare le dit lot des lots Nos 1 et 2. La maison principale construite sur ledit terrain étant séparée de la propriété ci-après décrite comme lot No 4, par une cloison avec des portes à étage dans le fond; lesquelles bâtisses sont construites sur la ligne qui sépare le dit lot du lot No 4. Le lot No 3 étant borné d'un côté par le passage et dessus décrit et de l'autre par le lot No 4.

4o—Un lot de terre situé dans les mêmes district et îlot, désigné sur le plan susdit comme lot No 4, mesurant, au pied américain, 28 pieds 10 pouces et 3 lignes de face à la rue Derbigny, sur une profondeur de 127 pieds 10 pouces et 3 lignes, entre lignes parallèles, ainsi que toutes les bâtisses et améliorations qui s'y trouvent, consistant en une maison à étage, dont la façade sur la rue Derbigny est en briques, la cuisine et le reste de la bâtisse principale étant en charpente, ayant une cuisine à étage, écuries, latrines et citerne.

Les quatre lots de terre ci-dessus décrits seront vendus conformément au plan sus dit qui sera exposé à la Bourse St-Louis, le jour de la vente.

Les lots Nos 1 et 2 seront vendus séparément, les lots Nos 3 et 4 seront vendus ensemble.

5o—Huit lots de terre situés dans le faubourg Washington, dans le troisième district de la ville de la Nouvelle-Orléans, faisant partie de l'îlot borné par les rues Tricou, Hancock, Grands Hommes et Craps, désignés par les Nos 13, 14, 21, 22, 23, 24, 25 et 26 de l'îlot No 13, sur un certain plan dressé par J. A. Guérard, arpenteur-général, daté le 26 décembre 1836 et déposé en l'étude de Carlisle Pollock alors notaire en cette ville; les dits lots mesurant au pied américain, savoir: les lots Nos 13 et 14 ensemble, mesurant 30 pieds de face à la rue Tricou, sur une profondeur de 113 pieds entre lignes parallèles. Le lot No 21 mesurant 30 pieds de face à la rue Hancock, sur une profondeur de 136 pieds 4 pouces; le lot No 22 adjacent le lot No 21, mesurant 26 pieds 5 pouces de face à la rue Hancock, sur une profondeur de 136 pieds 6 pouces; les lots Nos 23, 24, 25 et 26 adjacents aux précédents, mesurant chacun 28 pieds 5 pouces de face à la rue Hancock, sur une profondeur de 104 pieds 6 pouces, le lot No 26 formant l'encoignure de la rue des Grands Hommes.

6o—Honoré, esclave âgé d'environ 30 ans, bon charpentier.

7o—Daphné, mulâtresse âgée d'environ 44 ans. Conditions comptant.

Actes de vente par devant O. Drouet, notaire public, aux frais des acquéreurs.
31 oct—31, 6, 13, 20, 25, 30

Vacherie! Vacherie! pour cause de départ.
PAR S. GUINAULT, Encanteur.

IL sera vendu jeudi, 2 novembre 1854, à 11 heures du matin, rue Broad, entre le chemin du Bayou et la rue la Harpe:
22 vaches excellentes laitières;
2 chevaux;
1 charrette à lait, la clientèle de l'établissement et les ustensiles de la laiterie.
Conditions—comptant. 31 oct

Pour Liquidation.
PAR S. GUINAULT, Encanteur.

SAMEDI 4 novembre 1854, à midi, à la Bourse de la Cité, rue St. Louis, il sera vendu
Les propriétés suivantes:

Un lot de terre mesurant 30 pieds de face à la rue Constance, sur 100 pieds de profondeur, entre Fort et Enghien, ensemble une maison en briques composée de trois ...

Un autre lot de terre mesurant 31 pieds 8 pouces 5 lignes de face à la rue d'Amour, sur 127 pieds 7 pouces ...

Un autre lot de terre mesurant 31 pieds 11 pouces 5 lignes de face à la rue Moreau ...

Conditions: Un tiers comptant et la balance à un ...
Les actes par devant P. E. Laresche, notaire public.
30 oct—6f

LIQUEURS DU PAYS—En débarquement:
20 barils eau de vie, pure preuve,
20 do genièvre de do.
20 do whiskey Monongahela.
Le tout triplement distillé
A vendre par A. DELAMARE,
17 ... No 8 rue Bienville

A. GRANER,

Charpentier, Constructeur et Entrepreneur pour le transport des maisons,

Rue Féliciti, près la rue des Magasins, Quatrième District.

IL entreprendra le transport, le nivellement et la réparation des maisons, sur la côte et dans les campagnes ...
20sam—1m

PRODUITS DE LA HAVANE—Cigares, Sucre, Tabac en feuilles,

CIGARES de la Havane—Un assortiment de choix de toutes les qualités et des marques les plus recherchées.

SUCRE de la Havane—Sucre blanc, jaune, brut et cucurucho, de première qualité,

TABAC en feuille de la Havane—De la nouvelle récolte. Un lot vient d'être reçu.

CIGARETTES—Des meilleures marques toujours en magasin et à vendre à des conditions avantageuses par MORENO FRERES,
15sept—6f 34, Vieille Levée

CIGARES de la Havane—2,000,000 impériales, Regalias de toutes grandeurs. Media Regalias, Londres en boîtes de 100, 200 et 500 chacune, Millares en boîtes de 100 et 200 chacune, Trabucos, Prensados, Cilindrados, Partagas, Reynas, Tercos, Democratos, Whigs, Ramos, Conchas, Vagueros, Cazadores, Regentes, Panetelas, et autres cigares des meilleures marques, telles que: Carvajal, Partagas, Perfection, Bajo, Sultana, Montero, Napoléon, Benamonte, Regalia, Emiliano, San Roman, Castro Sobrenos, Flor, Intimidad, Washington, Consuelo, Ataiz, Filtre Rangers, &c. &c. tous pleinement garantis d'importation directe de la Havane.
A vendre par D. BORNIO Jr
15 sept 34, rue Gravier

CIGARES DE LA HAVANE—marque extra,

25,000	Londres	Cabanas, 1, 2 et 3,	
30,000	do	Partagas,	do
19,000	do	Perfection,	do
20,000	do	Sultana,	do
15,000	do	Montero,	do
15,000	do	Intimidad, 1 et 2.	

—AUSSI—

Regalias de Londres, Prensados et Cazadores des marques ci-dessus, en magasin et à vendre par
15sept D. BORNIO Jr, 34, rue Gravier:

PICADURA—20 barils picadura de première qualité, en magasin et à vendre par
15sept D. BORNIO Jr, 34, rue Gravier.

CIGARES DE LA HAVANE—47,000 paquets de diverses marques, reçus par les derniers arrivages de la Havane, en magasin et à vendre par
5sept D. BORNIO Jr, 34, rue Gravier.

VENTES A L'ENCAN.

PAR BEARD & MAY.

Succession de Mme ... Ann Vandegrift, ... Clark ...

Propriétés ... rue ...

PAR J. A. BEARD & MAY,
J. A. Beard, Encanteur.

IL sera vendu ... samedi 2 décembre 1854, à midi, à l'Arcade de Banks, rue des Magasins, Nlle-Orléans, en vertu d'un ordre ... à un ordre de l'Honorable ... Cour de District, (agissant en l'absence de l'honorable J. N. Lea, juge de la Deuxième Cour de District de la Nlle-Orléans), portant la date du 20 octobre 1854, la propriété ci-après décrite, appartenant à la succession de feue Josephine Ann Vandergrift, ... savoir:

Un lot de terre ... avec les bâtisses qui s'y trouvent, dans le Quatrième District de cette ville, autrefois Lafayette, désigné par le No 8, dans l'îlot compris entre les rues Washington, Sixième, Chesnut et Plaquemines. Ledit terrain mesure 29 pieds de face à la rue Washington, sur une profondeur de 100 pieds 9 pouces 4 lignes, entre lignes parallèles. Les bâtiments sont une maison en bois, ... comptoir, ... galerie sur la façade et sur le côté, ayant trois grandes chambres ... et cave dans le fond.

Il sera aussi vendu ... propriété, à la même heure, ... le terrain adjacent, désigné par le No 3, ayant la même façade et la même profondeur,—Sur ce terrain ... propriété, ... une bâtisse ... à deux ... dans le fond. Il y a sur chaque terrain un jardin à fleurs et ... et ... construits sur ce terrain ... M. James Robb.

Conditions de la vente—Un quart comptant, la balance à 6, 12 et 18 mois de crédit en billets portant hypothèque spéciale sur les propriétés et intérêt à raison de 6 pour cent l'an, du jour de la vente à l'échéance. Lesdits billets, dans le cas où ils ne seraient pas payés à l'échéance, porteront intérêt à raison de 8 pour cent l'an jusqu'à parfait paiement.

Les actes de vente passés devant J. F. Coffee, notaire public, aux frais des acquéreurs.
31 octobre—31, 11, 21, 30 déc

Succession de Jos. McNally.
Propriété améliorée dans la rue Nouvelle Levée, ...
PAR J. A. BEARD & MAY,
J. A. Beard, Encanteur.

IL sera vendu à l'encan, samedi 9 décembre 1854, à midi, à l'Arcade de Banks, rue des Magasins, Nouvelle-Orléans, en vertu d'un ordre de l'honorable J. N. Lea, juge de la Deuxième Cour de District de la Nouvelle-Orléans, portant la date du 26 octobre 1854, la propriété ci-après décrite appartenant à la succession de Jos McNally, décédé, savoir:

Un terrain, avec toutes les bâtisses qui s'y trouvent, dans le Quatrième District, autrefois Lafayette, dans l'îlot compris entre les rues Live Oak, Laurel, Hubbens et Nouvelle Levée. Ledit terrain mesure 31 pieds 11 pouces de face à la rue Nouvelle Levée, sur une profondeur de 125 pieds entre lignes parallèles. Les bâtiments sont: une maison basse en bois, avec galerie sur la façade, ayant deux chambres, cuisine, une grande cave, ... dans le fond, ... arbres d'ombrage.

Conditions de la vente—$400 comptant, la balance à 6 et 10 mois de crédit, en billets portant hypothèque sur la propriété ... à raison de 8 pour cent l'an, du jour de la vente.

L'acte de vente par devant A. Abel, notaire public, aux frais de l'acquéreur. 31 oct—31, 11, 21, 9 d

Beaux Meubles dans la rue Annonciation, Premier District.
PAR J. A. BEARD & MAY,
J. A. Beard, Encanteur.

JEUDI 2 novembre 1854, à 11 heures, il sera vendu à l'encan, chez le Col. Wm S. Campbell, rue Annonciation, No 112, entre Edward et Beatrix:

Un bel assortiment de meubles modernes, comprenant en partie: meubles de salon et de salle à manger, de chambres à coucher, de cuisine, etc.
Conditions,—comptant. 30 oct

Beaux meubles modernes dans la rue du Camp, Premier District.
PAR J. A. BEARD & MAY,
J. A. Beard, encanteur.

MERCREDI, 1er novembre 1854, à 11 heures, il sera vendu à l'encan, chez le Dr Wedderburn, rue du Camp, entre les rues Estelle et Melpomène:

Un bel assortiment de meubles modernes, comprenant en partie: meubles en bois de rose et acajou pour salon, salle à manger, chambres à coucher; tapis Ingrains, de Bruxelles, &c., &c.
Conditions—comptant. 30 oct

Vente sans réserve—Magasin dans la rue Commerce:
PAR J. A. BEARD & MAY,
J. A. Beard, Encanteur.

IL sera vendu à l'encan samedi, 11 novembre, à midi, à l'Arcade de Banks:

Un terrain, avec toutes les bâtisses qui s'y trouvent, dans le Premier District, dans l'îlot compris entre les rues Nouvelle Levée, Commerce, Lafayette et Girod. Le dit terrain mesure 18 pieds 8 pouces 3 lignes de face à la rue Commerce, sur une profondeur de 93 pieds 1 pouce 3 lignes sur la ligne latérale de terrain No 26 et 91 pieds 6 pouces 6 lignes sur l'autre ligne latérale. Les bâtisses sont: un entrepôt en briques à deux étages en parfait état et livrable immédiatement. Ce magasin est très bien situé pour un entrepôt ou n'importe quel autre ...

Conditions de la vente—Un tiers comptant; la balance à 1 et 2 ans de crédit en billets portant hypothèque spéciale sur la propriété et intérêt à raison de 6 pour cent l'an, du jour de la vente ...

L'acte de vente par devant B. J. Kerr, notaire public, aux frais des acquéreurs. 30oct—12

Succession de William Henneman.
Résidence de choix pour famille et Terrains vagues dans les rues Royales et Apollon.
PAR J. A. BEARD & MAY,
J. A. Beard, Encanteur.

IL sera vendu à l'encan samedi, 11 novembre 1854, à midi, à l'Arcade de Banks, dans la rue des Magasins, à Nlle-Orléans, en vertu et conformément à un ordre de l'Hon. J. N. Lea, juge de la Deuxième Cour de District de la Nlle-Orléans, portant la date du 20 septembre 1854, les propriétés suivantes, appartenant à la succession de William Henneman, décédé, savoir:

1o—Un terrain, avec toutes les bâtisses qui s'y trouvent, dans le Quatrième District, dans l'îlot compris entre les rues Royale, Apollon, Jackson et Philip, mesurant 160 pieds 9 pouces de face à la rue Royale, sur une profondeur de 147 pieds 7 pouces 2 lignes, entre lignes parallèles. Les bâtisses ...

2o—Deux terrains désignés par les Nos 13 et 14, touchant à la propriété ci-dessus décrite, mesurant chacun 31 pieds 6 pouces de face à la rue Royale, sur une profondeur de 147 pieds 7 pouces 2 lignes, le tout plus ou moins.

3o—Un terrain, avec toutes les bâtisses qui s'y trouvent, dans le même îlot, désigné par le No 12 et immédiatement contigu à la propriété, mesurant 29 pieds, 8 pouces 3 lignes de face à la rue Apollon, sur une profondeur de 147 pieds 7 pouces 2 lignes. Le ...

Ces propriétés sont bonnes et admirablement situées sur les terres les plus élevées de la ville, offrant des facilités pour communiquer avec le centre du commerce de la Nouvelle-Orléans, par plusieurs lignes d'omnibus qui passent à chaque instant.

Conditions de la vente—Un quart comptant; la balance à 1, 2 et 3 ans de crédit, en billets portant hypothèque spéciale sur les propriétés et intérêt à raison de 6 pour cent l'an, du jour de la vente à l'échéance. ...

Les actes de vente par devant Théo. Guyol, notaire public, aux frais des acquéreurs.
3 oct—5, 16 et 27 oct et 11 nov

INSTITUTIONS.

COLLEGE DE LA LOUISIANE,
Président: LOUIS DUFAU.

LE Collège de la Louisiane, situé maintenant dans la paroisse St-Jacques et occupant les vastes et magnifiques bâtiments de l'ancien Collège Jefferson, a ouvert sa session qui a déjà réuni un grand nombre de pensionnaires. Ce chiffre ...

Le président du Collège ne reculera devant aucun sacrifice pour placer cet établissement au niveau des meilleurs collèges des Etats Unis. Il s'est assuré les services de six professeurs ... dans les collèges du Nord, et qui, grâce à une situation permanente, rendront tout changement à peu près impossible durant le cours de l'année scolaire.

Un officier de l'armée des Etats-Unis, gradué de West-Point, sera spécialement chargé de la discipline et des exercices militaires.

La rentrée des classes est fixée au lundi 2 octobre. Il est important, dans l'intérêt des élèves, que tous les élèves soient présents ce jour-là.

S'adresser, pour de plus amples renseignements, au bureau de M. Lisbony, notaire, rue St Louis, 61, et chez Victor Hébert, libraire, rue de Chartres, 149, où l'on trouvera le prospectus et le catalogue du Collège.

COLLEGE POYDRAS,
Fausse Rivière, Pointe-Coupée, Lne.

CE Collège est situé sur la Fausse Rivière, à six milles du Mississippi, mais les élèves venant de toutes les parties de l'Etat peuvent y arriver facilement en débarquant à l'Eglise de la Pointe-Coupée, d'où ils seront transportés à l'établissement aux frais des soussignés, directeurs.

Il y a, autour de l'édifice, de vastes cours de récréation, environnées d'une magnifique pelouse qu'ombragent de beaux chênes et des lilas. A l'extrémité de la pelouse et avant d'arriver à la porte, coule la Fausse Rivière dont l'eau ressemble à celui d'un lac et dans laquelle les élèves peuvent se baigner sans danger pendant les chaleurs de l'été. Un gymnase est attaché à l'établissement et des jeux de toutes sortes sont maintenant en voie de construction.

L'ouverture de l'Institution date de sept mois et nous n'avons qu'à nous féliciter des progrès qu'elle a faits dans ce court intervalle. Il a déjà été reçu environ 50 élèves, et bien que ce nombre augmente tous les jours, ...

Conditions:

Pension et instruction, y compris lit et literie pour l'année scolaire $150 00
Tous les paiements doivent être faits d'avance; le premier, à l'entrée de l'élève et le second le 1er mars. Les parents qui négligeront de payer dans le courant du premier mois, devront retirer leurs enfants.

Les articles suivants sont laissés à l'option des parents:
Blanchissage $25 00
Papier, plumes, encre, etc 10 00
Frais d'infirmerie 10 00
Frais pour les élèves qui passent le temps des vacances au Collège 30 00
Les honoraires extra du médecin et le prix des livres sont à part.

Pour plus amples détails, s'adresser aux soussignés directeurs, prêtres de la paroisse de Pointe Coupée.
MITTELBRONN & THIRION.

Références:

Le Très Rév. l'Archevêque de la Nouvelle-Orléans.
Le Rév. Abbé Perché, Aumônier du Couvent des Dames Ursulines;
Le Rév. Abbé Mariscot.

HUBERT THIRION,
Prêtre Catholique, à la Pointe-Coupée
16 août—3m

DEPOT DE PAPIER ET FOURNITURES DE BUREAU,
No 57, RUE DU CAMP.

Papier Fournitures de Bureau de toutes espèces.

Papier à écrire, à imprimer et papier de Livres, Cartes à Jouer, Cartes d'impression et encre à imprimer.

REGISTRES DE TOUTES ESPECES,
ET UN ASSORTIMENT GENERAL DE
FOURNITURES DE BUREAU,
D'importation et du pays, propres à toutes les branches du Commerce.
HENRY L. POTTIE,
26fev—1an No 57, rue du Camp.

Zinc, Cuivre, Ferblanc.
L. F. DELAMARE,
Rue de la Douane, entre Bourbon et Dauphine.

ENTREPREND ... [illegible]

... Ouvrages en zinc garantis vingt ans ...

Vente fait le ...

Pendule à deux corps—
... PAR BERNARD TURPIN
... No 66, rue des Magasins

VENTES A L'ENCAN.

PAR HENRI PEYCHAUD & Co.

Grande vente par catalogue de marchandises sèches.
PAR H. PEYCHAUD & CO.
C. SAMORY, Encanteur.

MARDI, 31 octobre il sera vendu, à 10 heures, à leur magasin d'encan, No 28 rue de la Vieille Levée, entre Bienville et Douane.
20 couvertures Mackinaw,
25 caisses tabac de ...
10 do denims Tork, Osnaf Thorndike,
3 do Indienne demi-deuil,
30 do coton bleu Lowdale Dwight, Londale, Thorndike,
25 balles coton écru Head et Atlantic 4¼,
6 caisses Tick, Hamilton,
4 do coton blanc à draps 12¼,
AUSSI
1 caisse rubans taffetas No 1½ à 12,
125 colis et lots de marchandises sèches assorties.
Pour les particularités, voyez les catalogues, qui pourront être obtenus au magasin des encanteurs.
Conditions libérales. 30 oct

Soieries et Rubans.
PAR H. PEYCHAUD & Co.
C. SAMORY, Encanteur.

MARDI, 31 octobre, il sera vendu, à 10 heures, à leur magasin d'encan, No 28, rue la Vieille-Levée:
60 pièces soieries noires et en couleurs, unies, à carreaux et brochées.
2000 pièces rubans de diverses qualités.
Conditions à la vente. 31 oct

Succession de M. Dumas
PAR H. PEYCHAUD & Co,
C. SAMORY, Encanteur.

VENDREDI, 3 novembre, il sera vendu en vertu d'un ordre de l'Honorable Seconde Cour de la ville de la Nlle Orléans, en date du 31 courant, et pour le compte de la dite succession,

A 11 heures du matin, à l'encoignure des rues Madison et Tchoupitoulas,

Le stock et contenu entier du dit magasin, consistant en liqueurs, anisette, curaçao, kirsh, absinthe, dame-jeannes, installations &c. &c.

Le même jour, à 4 heures de l'après midi, dans la maison du défunt, rue Dumaine, entre Dauphine et Bourgogne.

Une quantité de liqueurs, barils et pipes vides, bouteilles, installations du water work, étiquettes, et un appareil complet pour distiller.
Conditions—comptant 26 oct—31, 3n

VENTES A L'ENCAN.

Vente de Marchandises sèches.
PAR BLACHE & LEAUMONT.

MERCREDI, 1er novembre, il sera vendu à leur magasin d'encan, rue de Chartres, No 77,
240 douzaines gants en coton.
15 pièces soieries et satins noirs et couleurs.
Un assortiment de marchandises sèches, telles que: gingas, indiennes noires, mérinos français, couvertures, mouchoirs bandes, cotons blancs, cravates en soie, cols, manches, casimirs, kerseys, linseys, &c.
Conditions à la vente. 31 oct

François Huber vs Chas Granewald et autres, pour un partage.
PAR N. VIGNIE, encanteur.

EN vertu d'un jugement rendu par l'Honorable Deuxième Cour de District de la Nlle-Orléans, il sera vendu en vente publique samedi 2 décembre 1854, à midi, dans la rotonde de l'Hôtel St Louis:

1o—Un certain îlot de terre de forme irrégulière situé dans le Troisième District, compris entre les rues St-Antoine, Annette, Richelieu et le chemin de Gentilly, désigné par le No 19 d'après un plan dressé par M. Philips arpenteur, dans le ... 1846 et déposé en l'étude de H. B. Cenas, notaire public. Le dit îlot est divisé en 23 lots, et mesure irrégulièrement 294 pieds 1 pouce et 9 lignes de face sur le chemin de Gentilly, 305 pieds 9 pouces et 5 lignes sur la rue Annette et 300 pieds 2 pouces sur la rue St-Antoine.

2o—Un autre îlot de terre contigu à celui plus haut décrit, borné par les rues St-Antoine, Annette, Plaisirs et Richelieu, désigné par le No 24 du plan ci-dessus décrit, et divisé en 24 lots numérotés à 24, mesurant 300 pieds 2 pouces de face aux rues St-Antoine et Annette et 303 pieds 11 pouces sur les rues Plaisirs et Richelieu. Ensemble les constructions et les améliorations qui s'y trouvent.

Conditions—Un quart comptant et la balance à un crédit de 12, 18 et 24 mois, en billets garantis par hypothèque sur les propriétés vendues et divisés en coupons à la convenance des vendeurs et portant intérêt après leur échéance jusqu'à parfait paiement au taux de huit pour cent par an.

Les actes de vente passés devant Dorlouin notaire.
31 oct—31, 16, 2.

PHARMACIE BIEN ACHALANDEE A L'ENCAN.
PAR N. VIGNIE, Encanteur.

LUNDI, 6 novembre 1854 à 11 heures A. M. il sera vendu au No 85, rue de Chartres:
Le contenu de la PHARMACIE bien connue sous le nom de L. Pinac, bien située et bien achalandée, avec un grand assortiment de drogues et médicaments frais et d'importation récente, ainsi qu'une grande variété de paubans, flacons, mortiers, balances, &c.
Conditions—Un tiers comptant et la balance à 6 et 12 mois en billets endossés à satisfaction. 31oct

Succession de Auguste Maurizio, dit Auguste Maurice.
PAR FRANCIS FERNANDEZ

EN vertu d'un ordre de l'honorable M. M. Reynolds, juge de la Quatrième Cour de District de la Nouvelle-Orléans, ... l'Honorable J. N. Lea, juge de la Deuxième Cour de District de la Nouvelle-Orléans, portant la date du 28 octobre 1854, il sera vendu, MERCREDI, 8 novembre 1854, à midi, à l'encan, ... soussignés, les propriétés suivantes ... appartenant à la succession, savoir:

1o Le magasin de ... situé au coin des rues St Louis et Royale, ainsi que tout le fonds dudit magasin, comprenant mobiliers, ... lots etc. ...

2o ...

3o Le magasin de confiserie situé au coin des rues Canal et Bourbon, comprenant montres, comptoirs, appareils de soda, &c., &c.,

4o Le mobilier du défunt, renfermé dans une chambre située au No 75, rue St Louis, au-dessus du laboratoire.

5o Le terme non expiré du bail du magasin situé au coin des rues Canal et Bourbon. Ledit bail expirera le 31 octobre 1856.

Les établissements ci-dessus décrits seront vendus en bloc, l'un après l'autre, sur les lieux.
Conditions—comptant. 26 oct—3 n 10

HAMEÇONS de la marque célèbre de S. Hemming & Sons, 150 milliers numéros assortis. A vendre par C. CARRERE,
6 ja 116, Vieille Levée

NATTES ESPAGNOLES—... venant de Gênes, à vendre par H. MEUGENS,
6 oct 31, rue de la Commune

VIN DU RHIN—Quelques caisses qui seront vendues à très bas prix pour ...
A vendre par H. MEUGENS,
4 oct 31, rue de la Commune

CHAMPAGNE—Quelques caisses de champagne des marques Chaudine Frères, Club Wine, de l'Etoile et marques de Verneuil.
A vendre par H. MEUGENS,
4 oct 31, rue de la Commune

Brodequins Russets.

Cent caisses, en débarquement des navires J. W. White et Lorenzo, à vendre par
J. M. GOULD & Co,
10 oct rue des Magasins No 8

GALERIE DAGUERREOTYPE
de MOISSENET,
No 1, rue du Canal, encoignure Canal.

LES personnes qui désireraient faire faire leur portraits au daguerréotype sont invitées à visiter la galerie MOISSENET; elles pourront se convaincre ... les progrès ... de son invention, ... photographie. M. Moissenet offre également ... à ceux qui ...

A vendre pour la ville.

UNE griffonne de vingt-cinq ans, avec son enfant, mulâtre âgé de huit ans,
Ladite esclave est bonne cuisinière de famille, blanchisseuse et repasseuse, bonne couturière, un peu ...
S'adresser au bureau No 98, rue de la Douane, encoignure Bourbon 14 oct

G. W. DUNBAR,

MARCHAND en gros de bottes et souliers, No 8, rue des Magasins, Nouvelle-Orléans, et No 75, rue Fulton, Boston.
4 oct

EN magasin et à vendre par le soussigné:
30 barriques vin vieux pour famille,
40 do do do
50 do do bon ordinaire,
40 tierçons vin blanc Haut Sauternes,
6 1¼2 pipes cognac Jules Laferrière, de preuve,
5 1¼4 do do vieux Lecocq,
10 1¼4 do do diverses marques,
100 caisses vin St Julien,
75 do fruits assortis,
20 do abricots,
25 do cerises,
30 do absinthe E. Pernod,
12 do kirschwasser,
25 do vermouth,
50 paniers champagne diverses marques,
300,000 bouchons diverses qualités,
25 paniers bouteilles vides de Bordeaux,
En magasin à vendre par PAUL LACROIX,
26 jul 13 rue Toulouse.

VIEUX PORTO—5 quarts pipes vieux Porto, ... par A. COUTIN,
London dock à vend 3, rue Bienville

Changement de Domicile.

Le soussigné a l'honneur d'informer le public qu'il a transporté sa pharmacie au coin des rues Ursulines et Vieille Levée dans la maison occupée précédemment par M. Michoud où il continuera comme par le passé à vendre le véritable remède Leroy, l'Elixir Antiglaireux, le sirop de Nafé, &c. &c.
21oct F. CLAVEL, pharmacien.

POUDRE DE VATHIN,
CONTRE LES MALADIES DES CHIENS.

CE remède est le seul employé avec efficacité dans toutes les maladies auxquelles ces animaux sont sujets; MM les médecins vétérinaires de l'Ecole impériale d'Alfort en font journellement usage avec le plus grand succès et obtiennent des résultats beaucoup plus favorables qu'avec tous les médicaments découverts jusqu'à ce jour. Cette poudre est infaillible, c'est un véritable spécifique. Elle est même un vrai préservatif, si l'on a soin de leur en donner un paquet au printemps et dans l'automne. C'est un excellent purgatif et dépuratif; il agit alors comme stimulant général en portant son action sur la peau et les organes de la respiration.
A vendre seulement par F CLAVEL,
21 oct coin Ursulines et Vieille Levée

FROST & Co.,
Rue des Magasins, No 18. Nlle-Orléans
OFFRENT EN VENTE
BOTTES,
CHAPEAUX,
SOULIERS,

Convenables pour le commerce de la campagne en général et pour l'usage des plantations 15juil—tf

LIBRAIRIE FRANCAISE,
A. PAYA & Co.
34, RUE DE CHARTRES,

REÇU par le Mulhouse:—
Lamennais—Amschaspands & Darvands,
T. Gautier—Nouvelles,
" Mademoiselle de Maupin,
" Voyage en Espagne,
Mignet—Antonio Perez et Philippe II,
Simon—Le Devoir,
E. Girardin—Le Droit,
Bastiat—Harmonies économiques,
Stendhal—Mémoires d'un Touriste,
Eug. de Mirecourt—Les Contemporains,
D'Aubigné—Mémoires,
&c., &c., &c.
Brochures nouvelles, format in-18 et illustrées.
19 oct

Aux Marchands et Planteurs.

Les soussignés ont en magasin et reçoivent constamment de Wheeling, un assortiment de ... avec brancards et ... en fer, qu'ils offrent aux prix de manufacture, et garantissent de ...

Ils reçoivent aussi des ordres pour tout genre de charronnage et les débarquent sur les habitations le long du fleuve, sans augmentation de prix.

Ils reçoivent du Nord, et d'Europe, un grand assortiment de quincaillerie, qui, avec ce qu'ils avaient en magasin précédemment, complète leur assortiment. Ce magasin est ...
DESLANC & FAUCHEUX,
No 28, Vieille-Levée, entre Bienville et Conti.

Champagne.

DEUX cent cinquante paniers de champagne "... Bleu", débarqués du navire Ashland, en vente chez BERNARD TURPIN,
47, rue des Magasins

Quinine française.

DEUX cents onces de quinine française en magasin, en vente chez BERNARD TURPIN
28 oct 47, rue des Magasins

Carmin.

CENT onces de carmin No 40, en magasin, et en vente chez BERNARD TURPIN,
28 oct 47, rue des Magasins

Essence de roses.

DEUX cents onces, en magasin, en vente chez BERNARD TURPIN,
28 oct 47, rue des Magasins

VENTES AUJOURD'HUI.

Chanvre! Chanvre:
PAR MORPHY & NEVIUS.

MARDI, 31 du courant, à 4 heures et demie de l'après-midi, il sera vendu, pour le compte de ceux que cela concerne, à l'entrepôt ..., rue Julia, entre Levée et Commerce:
1700 livres, plus ou moins, chanvre haché
Conditions—Comptant. 31 oct

Meubles.
PAR MORPHY & NEVIUS.

MARDI, 31 du courant, à 10 heures et demie, il sera vendu chez ..., au coin des rues Melpomène et Nayades,

Un assortiment général et varié de meubles de salon, de salle à manger et de chambres à coucher, le piano ...
Aussi—Batterie de cuisine, faïence, verrerie, &c.
Conditions, comptant. 31 oct

Bateau ...
PAR MORPHY & NEVIUS.

MARDI, 31 du courant, à 1 heure de l'après midi, il sera vendu dans le terrain situé en face du No 29, Nlle Levée:

Un lot de fourneaux, machines de bateau à vapeur, pompe, machine à ..., le mât, machines à ..., bouteilles vides, bacs, &c.
Conditions—comptant. 31 oct

Installations de magasin.
PAR MORPHY & NEVIUS.

MARDI 31 du courant, à 10 heures du matin, il ... au No 21, rue du Canal ... les installations, &c. du ... magasin.
Conditions,—comptant. 31 oct

Soieries riches à carreaux.
PAR VINCENT & Co

AUJOURD'HUI, mardi, 31 du courant, il sera vendu, à 10 heures, à leur magasin d'encan, rue de la Douane No 25:
25 pièces soieries riches à carreaux.
10 caisses cotons blancs,
Une grande facture de broderies anglaises et françaises, indienne de fantaisie, mérinos à carreaux, mousseline de laine, bonneterie, flanelles, écarlate, rouge, blanche, écarlate et jaune. 31 oct

Vente considérable de vêtements et de marchandises sèches.—Vente pour cause de liquidation.
PAR VINCENT & Co.

IL sera vendu mardi, 31 du courant, à 10 heures, à leur magasin d'encan, ... un grand fonds ... de vêtements ... plus de 300 ... drap français, pantalons, ... gilets de ... chemises ... grand assortiment de ... Aussi ... la vente.

Belles Chemises françaises.
PAR VINCENT Co, 43 rue Bienville.

IL sera vendu mardi, 31 du courant, à ... à leur magasin d'encan, No 25, rue de la Douane, ... les articles suivants, importés récemment d ... contenant 250 douzaines ... françaises blanches et en couleur.
AUSSI:
30 cartons de rubans à carreaux et assortis. 30 oct

Fonds d'un magasin d'articles de fantaisie à l'encan.
PAR FRANCIS FERNANDEZ.

MARDI prochain, 31 octobre, à 10 heures du matin, à son magasin d'encan, au coin des rues St-Louis et Chartres, No 128, il sera vendu sans réserve, le fonds d'un magasin de marchandises sèches de fantaisie, comprenant un assortiment général de barèges, soieries, cachemires, mérinos, mousselines de couleur, draps, robes, chemisettes, ... broderie, bonneterie, coton blanc et écru, indiennes, &c. &c. 26 oct

VENTES A L'ENCAN.

Succession Marie Darcelus femme Joseph Lebatut.

PAR S. GUINAULT, encanteur.

MARDI, 7 novembre 1854, à 4 heures de l'après midi, il sera vendu ... rue Dauphine et St Philippe, en vertu d'un ordre de l'Honorable Deuxième Cour de District de la Nlle Orléans en date du 25 octobre 1854 ... le mobilier de la susdite succession, ... chaises, tables, garde-manger, ... linge de corps et de ménage, &c. &c.
Conditions—comptant. 27 oct

POUR LES ATTAKAPAS.

Le steamboat PETER MILLER, capitaine Abdil Meymer, ... remis à neuf, partira pour les Attakapas, ...
Pour fret ou passage s'adresser à bord, ... rue Conti.

Pour Bordeaux—Passage seulement.

Le navire américain de première classe EDWARD EVERETT, capitaine ... ayant tout son chargement ... partira immédiatement. Pour passage seulement, ... d'adresser au capitaine à bord ...
GEO. W. HYNSON & Co,
31 oct—3 No 72 rue du Camp

Pour la Méditerranée—Marseille.

Le bâtiment MISSISSIPPI ... partira ... S'adresser à LANATA, GANDOLFO & Co.

Pour la Havane.—Le schooner ...

... de première classe ... capitaine J. W. Simpson, ayant presque tout son chargement engagé, partira incessamment pour la Havane. Pour le reste du fret ou pour passage, ayant de beaux emménagements, s'adresser à bord, au Lower Picayune Tier, ou à
E. CABUZAC & Co,
26 oct 30 Vieille Levée

Pour Matanzas—La barque anglaise LOUISIANA,

capitaine ... partira pour Matanzas. Pour fret de 300 à 400 barils, ... s'adresser à
S. DE VISSER & Co, No 74, rue des Magasins,
19oct entre Toulouse et Poydras.

Pour la Havane—Le brick paquebot

américain de première classe et très fin voilier SAML. J. PETERS, capitaine Smith, ayant la plus grande partie de son chargement engagé, partira incessamment pour la Havane. Pour le reste du fret ou passage, ayant de beaux emménagements, s'adresser à bord, en face de la rue ... ou à S. DE VISSER & Co.
16 oct No 74, rue des Magasins

TABAC TURC—Un lot de première qualité, en caisses de 10 douzaines de paquets à vendre par
J. M. CABALLERO,
19sep 36, Vieille Levée entre Douane et Bienville

SALSEPAREILLE—En boîtes et en magasin, ... à vendre par
J. M. CABALLERO,
19sep 36 Vieille Levée, entre Bienville et Douane

JARRES à eau de Marseille—150 à vendre pour l'exportation ou pour la ville par C. CARRERE
28 sep Encoignure Condé et Madison

FRUITS AU JUS—100 caisses fraises et framboises, ... J. Pabrian ... de Nantes, en débarquement du brick Les Deux Sœurs, à vendre par
J. B. PREAU & Co,
26 sep 31 et 33 rue Gravier

VERMOUTH—30 caisses vermouth superfin, à vendre par PAUL LACROIX & Co,
9 oct

Maisons et Magasins à Louer.

Le grand magasin à deux étages, en briques, situé rue de la Vieille Levée No 29, entre les rues de la Douane et Bienville, présentement occupé par MM. W. F. Vredenburgh & Co.

Le magasin No 3 étages, en briques, situé rue Front Levée, No 17, entre les rues Ursulines et Hôpital.

Les magasins Nos 8, 9, 10 et 15 maisons Pontalba, rangée St. Pierre.

Le magasin et l'appartement No 16, même rangée, laissant face à la rue St. Pierre.

Le magasin No 18 rue Pierre.

Un appartement No 18, rue Condé.

Les appartements Nos 5 et 14 des maisons Pontalba, rangée St Anne.

Une maison No 207, rue Gravier.

Deux maisons Nos 71 et 73, rue Philippa.

Une maison No 74 rue du Maine.

Deux appartements encoignure Poydras et Bolivar.

Deux petits logements rue Tremé, entre Jackson et Commune. S'adresser à
EUG ROCHEREAU & Co
10 oct 17 et 19, rue St Louis

A LOUER.

UN MAGASIN en briques à quatre étages dans la rue de la Vieille-Levée, entre Bienville et Douane. Pour plus amples détails, s'adresser au No 26, rue de la Vieille-Levée. 27juil

A VENDRE, à livrer par les navires Lemuel Dyer et Fidante, attendus de Bordeaux:
80 barriques vin rouge bon ordin St-Julien Médoc,
50 barils vin blanc Haut Sauterne,
12 barriques vin blanc Haut Sauterne,
40 caisses fruits à l'eau-de-vie, assortis,
25 caisses abricots,—25 caisses prunes,—15 caisses poires,—10 caisses fraises au jus,—15 caisses fruits au jus, assortis,—10 caisses fruits au jus, en demi-boites,—10 caisses liqueur, eau de noix,—50 caisses absinthe Sauvageot et Brunston,—190,000 bouchons pointus courts,—25,000 bouchons demi-longs superfins, en sacs de 500,—30,000 bouchons réguliers fins, en sacs de 500,—10,000 bouchons pour demi-bouteilles, en sacs de 500, à vendre par
J. N. CURIEN, 23, rue Toulouse
40 oct

CHARLES E. KELLS,
dentiste, No 140, rue du Canal, deuxième porte après la rue Bourbon.—Pose les DENTS ARTIFICIELLES aussi bien qu'on puisse le désirer.

Le Dr KELLS est autorisé à référer le public aux personnes qui portent un râtelier complet ou quelques dents, lesquels se sentent surpassés sous le rapport de la **beauté**, de l'**utilité** et de la **facilité** avec laquelle on s'en sert. Il s'engage à satisfaire entièrement tout le monde.

Le docteur Kells ne s'absentera pas de la ville pendant l'été. 24 juin—1an

HARENGS et Saumons d'Ecosse, venant d'être reçus par les navires Pollet Champion, venant de Glasgow:
400 barillets Harengs Lochfine d'Ecosse,
300 livres Saumon d'Ecosse en boîtes en ferblanc,
Par le navire Guiding Star, venant de Liverpool:
100 douzaines cornichons de Crosse & Blackwell,
200 do Sauce de Worcester, en bouteilles, demi et quarts de bouteilles,
500 Reading Cracknel Biscuits de Hankly & Palmer
Toujours en magasin:
Un assortiment de sucre candi en boîtes,
Sucre candi en bâton,
Sirops assortis,
Bonbons, ... et tous les articles de pâtisserie, au plus bas prix, pour du comptant ou de bons billets. DAVID GOWANS & Co.
10 mars No 143, pâtissiers, rue du Canal

LA MAISON J. F. LELIEVRE,
LIBRAIRE,
RUE ROYALE, No 210,

OFFRE à vendre en gros et en détail **à un prix excessivement réduit** 5000 ALMANACHS pour 1855, calculé spécialement pour la Louisiane.
13 oct—au 1er déc

CHANDELLES—400 caisses de l'Etoile et chandelles blanc de baleine, New Bedford, à vendre par VOORHIES, GRIGGS & Co,
24 oct 15, rue Tchoupitoulas

AVIS AUX MARCHANDS.

LES soussignés GODCHAUX Frères, 107 et 108, rue Vieille-Levée, offrent en vente aux conditions les plus favorables du marché:

Un splendide assortiment d'Habillements confectionnés et d'étoffes telles que drap, casimir et haute nouveauté de Paris, en lots à la convenance des acheteurs et qu'ils débarquent en ce moment des navires Sarah Purington, Galena et May Queen, des steamers Black Warrior, Star of the South et Crescent City, de New York, et par le steamer Africa via New-York.

Reçu par le navire Wurtemberg, du Havre:
Chemises françaises blanches, couleurs et fantaisie, toutes qualités.
Chapeaux soie, de feutre gris, noir et nouveaux modèles.
Casquettes en tous genres, Fournitures de tailleur, Gilets velours, cachemire et nouveautés.

L'extension et la grande variété de leur stock leur méritent la confiance des anciens amis de cette ville et des marchands de la campagne, pour lesquels les ... articles spéciaux.

Venez et Examinez!
GODCHAUX FRERES,
7oct 107 et 108, rue Vieille-Levée.

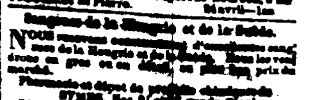

SANGSUES—SANGSUES.
L. PROVOST,
SUCCESSEUR DE M. RUSCONI,
Rue Bourbon 172, entre Toulouse et St-Pierre

28000 SANGSUES Hongroises et Piedmontaises viennent d'arriver et à vendre en gros et en détail, au grand dépôt rue Bourbon, entre Toulouse et St Pierre. 24 avril—1an

Sangsues de la Hongrie et de la Suède.

NOUS recevons constamment d'excellentes sangsues de la Hongrie et de la Suède. Nous les vendons en gros et en détail, au plus bas prix du marché.

Pharmacie et dépôt de produits chimiques de SYMES, Rue St ...
26 mars

Demande de ...

UNE demoiselle ... désire ... l'emploi dans une ... personnes, ...
21 sept