BULLETIN COMMERCIAL.

NOUVELLE-ORLEANS.

Mardi soir, 7 octobre.

La règne de l'animation aujourd'hui sur le marché au coton. Les ventes ont atteint le chiffre d'environ 10,500 balles. Une nouvelle hausse s'est déclarée.

LOUISIANE ET MISSISSIPPI.

Inférieur	— @ —	Middling fair	— @ —
Ordinaire	9¾ @ 11¼	Fair	— @ 12¾
Middling Inf.	11¼ @ 11¾	Fully fair	— @ —
Middling	12¼ @ 12¾	Good fair	— @ —
Good Mid.	12¾ @ —	Good fine	— @ —

TABAC—30 boucauts, à des conditions particulières.

SUCRE—Quelques petites transactions, à des prix [illegible]

MÉLASSE—Pas de ventes sur la Levée. Un lot de 50 barils de la Raffinerie d'Orléans a été pris à 52 cts le gallon.

FARINE—1000 barils super fine de St Louis à $6 55 @ $6 87½ et 200 barils extra à $7 25.

BLE—700 sacs blanc prime à $1 56 et 1800 rouge à $1 47½, le boisseau.

MAIS—1800 sacs dont 220 très supérieur à 55 @ 57 cts, 700 blancs en lots à 66 @ 70 cts et 50 sacs maïs créole blanc et mélangé à 65 c.

AVOINE—745 sacs de St Louis à 55 cts et 170 au même prix.

SON—600 sacs à $1 05 @ $1 10 les 100 livres.

PORC—Le porc mess se détaille encore à $21 50 @ $22 le baril.

BACON—De petits lots, à 9¾, les plats côtés [illegible]

CHAUX—Un chargement de 3000 barils de Rock [illegible] à $2 le baril.

WHISKY—Peu d'acheteurs à 33 @ 34 cts le gallon rectifié, au détail.

CAFÉ—80 sacs à 10¾, 300 à 11 cts, 100 à 11⅛, [illegible] prime à 11¼ c.

ESPRIT DE TEREBENTHINE—109 barils esprit de [illegible] à 47½ cts comptant et 140 barils résine [illegible] à $1 25.

CHANGE—Lourd. Nous cotons: Sterling, 8¾ @ [illegible] Francs 5 fr. 22½ @ 5 fr. 27½; Traites sur New-York à 60 jours, 1¼ @ 2 pour cent d'escompte. [illegible] à vue sur New-York ¼ @ ⅜ pour cent [illegible]

FRET—Deux navires ont été affrétés pour Liverpool [illegible] le coton, deux pour le Havre à 1 ct, un pour Hambourg à 1⅛, deux pour Boston à 9/16 c. le [illegible] la farine.

LISTE MARITIME.

Port de la Nouvelle-Orléans.

[illegible]

Arrivés hier.

[illegible] Rathbone, New York via Key [illegible]
[illegible] Luskin, Boston.
[illegible] Davis, Boston
Fanny Steelman, Philadelphie.

Pour les steamboats voir la partie anglaise.

Montant le Fleuve.

[illegible] Atlantic, ——, New York.
[illegible] Moulton, Boston.
Neptune, Batchelder, Liverpool.
[illegible] Noel, Liverpool.
[illegible] Reed, Philadelphie.

Par le télégraphe.

[illegible] Cash, Simpson, Havane, à MM. R. Ca. [illegible]

Liste des bateaux à vapeur partant aujourd'hui.

[illegible]	Laurel Hill, Hooper	10 AM
[illegible]	Oregon, Myers	Midi
[illegible]	Virginia Pearl, Hoffman	Midi
[illegible]	Arrow, Chamberlin	2 PM
[illegible]	Yazoo Belle, Rivers	5 PM
[illegible]	Louisa, Keeling	5 PM
[illegible]	Hannibal, Haslett	5 PM
[illegible]	Magnolia, Thomasson	5 PM
[illegible]	Scotland, Ussmukes	5 PM
[illegible]	Judah Touro, Kountz	5 PM

STEAMERS TRANSATLANTIQUES.

Départs d'Europe.

[illegible], du Havre pour la Nlle Orléans, 20 sept
[illegible], de Liverpool pour Boston ... 27 sept
[illegible], de Liverpool pour New-York ... 1 oct

Départs des États-Unis.

AFRICA, de New York pour Liverpool ... 15 oct
ARAGO, de New York pour le Havre ... 18 oct
NIAGARA, de Boston pour Liverpool ... 22 oct
ANGLO-SAXON, de Quebec pour Liverpool ... 25 oct

Thomas C. Payan &Co.,

Fabricants et marchands en gros et en détail de Vêtements du dernier genre et de lingerie,

No. 74, rue du Canal,
Entre Chartres et Vieille-Levée,
Magasin, Nos. 118 et 120, Duane street, A New-York,
Manufacture, Nos. 309 et 311, Broad str., Newark, New-Jersey,

A[illegible] respectueusement à leur clientelle [illegible] en général qu'ayant complété leur [illegible] offrent maintenant à très bas prix, [illegible] comptant, des marchandises d'été de choix,

Habits—Redingotes et sacs de merinos français [illegible] d'alpaca noir et de fan[illegible] toile unie, à carreaux et à raies; [illegible] pour la poussière, de [illegible] barbour noir et de drap d'I[illegible]

Pantalons—Pantalons de merinos noir, fran[illegible] alpaca, pantalons de toile blan[illegible] de coutil et Marseilles de fan[illegible] de cotonnade blanc française et de [illegible] pour l'été.

Gilets de dessous—Gilets de dessous Marseille [illegible] de satin noir et de fantaisie; de [illegible] croisés et à col rabattu.

Egalement—Un assortiment complet et de [illegible] de fantaisie pour messieurs, com[illegible] de peau de soie de l'Inde à raie [illegible] toile blanche de Lisle; de gaze mé[illegible] écru, caleçons toile et coutil [illegible] chemises de toile fine d'Irlande [illegible] de toile, chemises de calico et à [illegible] nœuds de toile d'Italie; bretelles [illegible] chaussettes de fantaisie et [illegible] de Lisle et autres gants; [illegible] et tous à dessins; bandes et nœuds [illegible] Les planteurs, mar[illegible] sont priés de venir examiner nos mar[illegible] acheter ailleurs.

THOMAS C. PAYAN & Co.

G. LAVIE,

RUE ST CHARLES, No. 21,
Entre Canal et Commune,

V[illegible] de recevoir un grand assortiment d'articles [illegible] nouveauté, détaillés ci-dessous, [illegible] aux prix les plus modérés:
[illegible] blanc, paille et couleurs as[illegible]
[illegible] de Suède, guêtres en drap, [illegible]
[illegible] manchettes et pour de[illegible]
[illegible] écume de mer, tuyaux et bouts [illegible]
[illegible] assortiment d'objets de [illegible] nouveauté.

26 nov

Importation directe!

C[illegible] cigares de la Havane en débar[illegible] W. D. Miller, un assortiment [illegible] Regalia Britanica, demi et petits [illegible] marques recher[illegible] en magasin un [illegible] meilleures marques de ci[illegible] de la Havane, et tiennent [illegible] cigares dans leur [illegible] Royale et Douane.

[illegible] & BASUALDO, 56, Vieille Levée
entre Bienville et Douane

[illegible] 24 balles impériales [illegible] grande largeur, [36 p.]
[illegible] BERNARD TURPIN,
No 47 rue des Magasins.

S[illegible] 12 caisses serrures fran[illegible]
BERNARD TURPIN,
47 rue des Magasins.

F[illegible] 5 caisses fusils de chasse, à 2 [illegible] de la manufacture de J. M. Barbier à St-Etienne, pleinement garantis, à vendre par
B. TURPIN,
47, rue des Magasins

EMBAUMEMENT DES CORPS.

P. CASANAVE, entrepreneur, No. 37, rue Marais entre Douane et Bienville, ayant acheté, du Dr Holmes, de la ville de New York, le droit d'EMBAUMER LES CORPS, exécutera promptement tous les ordres, le jour et la nuit. Le procédé est simple et n'est sujet à aucun inconvénient. Les corps qu'il embaume sont garantis à l'abri de la décomposition et peuvent être transportés dans n'importe quelle partie du monde sans exhaler la moindre odeur, dans n'importe quelle saison. Les corps qui sont dans un état avancé de décomposition sont remis en état d'être parfaitement conservés. Les pamphlets contenant des détails complets seront donnés aux personnes qui en demanderont.

N. B. Les corps des ministres, médecins et avocats seront embaumés gratis.

Propriété de valeur à vendre,

A BROWNSVILLE (TEXAS.)

Le soussigné, propriétaire du restaurant de Victor (à Brownsville) si favorablement connu dans tout le pays, désire vendre l'établissement pour cause de départ.

Le restaurant fait de bonnes affaires; on ne le vend que pour cause d'affaires de famille, en Europe.

La personne ou les personnes qui désirent entreprendre ce genre de commerce, ne sauraient trouver une meilleure occasion de placer avantageusement leur argent. L'établissement sera vendu avec ou sans le mobilier et le fonds. Le tout vaut de $10,000 à $12,000. Le terrain a 100 pieds sur 180.

On donnera les meilleurs titres.

Conditions, comptant ou à un très court crédit, avec bonne garantie.

16 juil—3m VICTOR HAUSSLAUER.

ALCOOL—100 barils, 92 0/0, en magasin et à vendre par W F VREDENBURGH & Co,
73 rue Tchoupitoulas

MAQUEREAUX—43¼ barils, No 3; 232½ do do; 135 barillets do, 15½ barils No 2; 390 barillets [illegible] En débarquement des navires Excelsior et Monson, et à vendre par
W F VREDENBURGH & Co,
73 rue Tchoupitoulas

VINAIGRE de Bordeaux—500 barriques en débarquement et à vendre par
W F VREDENBURGH & Co,
73 rue Tchoupitoulas

SARDINES—110 caisses quarts et demi boîtes, nouvelle pêche, et à vendre par
W F VREDENBURGH & Co
73, rue Tchoupitoulas

BOUGIES DE L'ETOILE—200 caisses, marque E. Schneider & Co. à vendre par
W F VREDENBURGH & Co,
73 rue Tchoupitoulas

RIZ nouveau—130 boucauts de riz nouveau, reçu tout récemment et en débarquement de la barge Meaco venant de Charleston, à vendre par
H. MEUGENS,
31 rue Commune

REÇU par le navire Johannisberg, du Havre:
100 paniers absynthe Ed Pernod, à vendre par J N CURIEN, 23 Toulouse.

ARRIVÉ par le navire Pyramid, de New York:
100 paniers champagne Piper Heidsieck, en grande et demi bouteilles, à vendre par
J N CURIEN, 23, rue Toulouse

EN magasin—50 caisses vermouth, Noilly Pratt & Co, [illegible] vermouth, Picard & Co,
25 [illegible] Jourdan Brive & Co,
[illegible] Beaujolais (qualité supérieure)
5 [illegible] véritable muscat de Lunel,
10 [illegible]
100 [illegible] vin rouge ordinaire,
25 barriques vin rouge St Julien,
10 do do Cotes de Fronsac,
26 barils vin blanc Haut Sauterne, qualité sup.
15 barriques do do do,
10 barriques vin rouge, vieux St Emilion 1852,
10 do do St Julien extra fin
15 quarts vin de Porto doux, marque Reig,
10 do vieux cherry. A vendre par
J N CURIEN, 23, rue Toulouse

REÇU par le navire Morning Glory, de Bordeaux:
40 barriques vin rouge St Julien,
40 do do Cote de Fronsac,
8 do vin blanc Haut Sauterne.
A vendre par J N CURIEN,
23, rue Toulouse

LE TRAIT D'UNION,

Journal français quotidien,
PUBLIÉ A MEXICO.

Prix de l'abonnement: par mois, $3, non compris le port.
S'adresser aux bureaux de l'Abeille.

GENIEVRE—15 pipes genièvre extra, en débarquement du navire Ocean Home, venant de Rotterdam, à vendre par
H. MEUGENS,
31, rue de la Commune

Paquets de Savannah... [illegible]

LIGNE DE LA MALLE DES ETATS-UNIS
Deux fois par semaine.

Les magnifiques et nouveaux steamers
KNOXVILLE, 1800 tonneaux, capitaine C. D. [illegible]
AUGUSTA, 1500 do do [illegible]
FLORIDA, 1300 do do M. S. [illegible]
ALABAMA, 1300 do do G. R. [illegible]

PARTIRONT DE SAVANNAH
Tous les mercredis et samedis.

On sait les quatre plus grands steamers [illegible] il n'y en a pas qui les surpassent sous le rapport de la vitesse, de la sécurité et du confort. [illegible]
[illegible] pour un voyage à New-York.
Passage de chambre pour New-York [illegible]

PADELFORD, FAY & co., à Savannah.
SAM'L L. MITCHILL, 13, Broadway, N.Y.

Pour Hambourg.

Le navire paquebot américain CLIFTON, fin voilier, capitaine Williams, prend un chargement et partira sous peu. Pour reste de fret ou passage, s'adresser à
BAXTER, LOVELL & Co.

POUR GÊNES—La belle barque américaine RHODES, fine voilière, capitaine Booker, prend un chargement et partira incessamment. Pour reste de fret ou passage, s'adresser à
3 oct BAXTER, LOVELL & Co.

POUR ANVERS—Le beau navire américain ASHLAND, fin voilier, capitaine Clark, ayant la plus grande partie de son chargement engagé, partira incessamment. Pour reste du fret, s'adresser à
BAXTER, LOVELL & Co.

POUR LE HAVRE—Le navire américain KATE DYER, fin voilier et de première classe, capitaine Ansel Dyer, prend un chargement et partira incessamment. Pour reste du fret, s'adresser à
27 sept BAXTER, LOVELL & Co.

POUR LE HAVRE—Le navire américain CHARLES WARD, fin voilier et de première classe, capitaine Gould, prend un chargement et partira incessamment. Pour le reste du fret, s'adresser à
27 sept BAXTER, LOVELL & Co

POUR LIVERPOOL.—Le navire MARIA GREENLEAF, fin voilier et de première classe, capitaine Morigmann, prend en ce moment un chargement et partira incessamment. Pour reste de fret, s'adresser à
20 sept BAXTER, LOVELL & Co.

POUR LE HAVRE—Le navire paquebot américain GLOBE, fin voilier et de première classe, capitaine Baker, ayant la plus grande partie de son chargement engagé, partira incessamment. Pour reste de chargement ou passage, s'adresser à
BAXTER, LOVELL & Co.

POUR LE HAVRE.—Le navire américain HUMBERG, fin voilier et de première classe, capitaine Mellman, ayant une partie de son chargement engagé, partira incessamment. Pour reste de fret ou passage, s'adresser à
20 sept BAXTER, LOVELL & Co.

Si j'étais Roi!

EN VENTE
Au magasin de musique de
T. E. BENOIT,
Rue de Chartres, No 78.

La partition pour chant et piano et tous les morceaux détachés de

L'OPERA SI J'ETAIS ROI!

Morceaux pour piano solo, Quadrilles, Valses, Polkas, &c.—Ainsi qu'un joli choix de

Musique Nouvelle

Pour piano solo.

On peut toujours se procurer au même magasin toute la collection des airs de danse composés par H. E. LEHMANN, chef d'orchestre des bals et soirées.

EN débarquement du navire Morning Glory, venant de Bordeaux:
20 barriques vin rouge St-Emilion.
15 do do Cantenac Medoc.
12 do do Margaux do.
25 caisses do Cantenac do.
25 do do Giscours do.
25 do do Cos d'Estournel.
25 do do Léoville.
50 do do Belair.
8 do saucissons.
8 do petits pois au naturel.
10 do do au gras.
10 do do accommodés.
1 do asperges, à vendre par
RENAUD & TAMBOURY,
1 oct encoignure Royale et St Louis

FRAISES au jus—En débarquement du navire Morning Glory, venant de Bordeaux:
200 caisses fraises au jus nouvelle,
A vendre par DUNTZE & IKEN,
30 sept enc. Royale et Conti

SARDINES à l'huile—Recevant par le navire Morning Glory, de Bordeaux:
10,000½ demi boîtes sardines à l'huile nouv. pêche
10,000¼ do do do
1000 boîtes do do
A vendre par DUNTZE & IKEN,
30 sept enc. Royale et Conti

CONSERVES alimentaires—En débarquement du navire Morning Glory, de Bordeaux:
2000½ boîtes petits pois,
1000¼ do do
600½ do truffes pures,
600½ do champignons à l'huile et au naturel
100¼ et 200½ boîtes anciennes truffées,
300½ et 200½ galantine de volaille etc.
100¼ boîtes saumon, turbot et soles à l'huile,
500½ et 600½ boîtes pâtés de foie d'oie et canard
1000½ et 1000¼ boîtes pâtés truffés assortis,
50 boîtes culottes d'oie,
A vendre par DUNTZE & IKEN,
30 sept encoignure Royale et Conti

Cuisines portatives de Boston.

LES soussignés sont les seuls agents pour la vente de ces cuisines dans l'Etat de la Louisiane. 7 grandeurs et numéros. Prix, avec bouilloire en cuivre de $75 à $260. Aussi, agents pour Forges portatives de Queen, Pompes aspirantes et refoulantes de Warner, Paratonnerres de Spratt.

Aussi:—Cuisines de toutes sortes, fourneaux français, poêles. B. NAUTRÉ & Co,
11 juin Successeurs de B. Maspéreau & Co.

A vendre à bon marché.

USTENSILES DE CUISINE de tous genres;
ARGENTERIE DE TABLE, do do do;
COUVERTS en composition, do do do;
COUTELLERIE de table et de cuisine, do;
Un assortiment de Ferblanterie plaquée, Ferblanterie vernie, Ferblanterie blanche, plaques, porcelaine, verrerie, poterie, boiserie, et d'autres articles d'étain. B. NAUTRÉ & Co,
11 juin Successeur de B Maspéreau & Co

AVIS.

LES soussignés offrent aux plus bas prix du marché:

Aux Jardiniers,

Haricots nains, rouges et blancs, en quantités au gré des acheteurs.

Aux Planteurs et Commissionnaires,

300 barils de petits maquereaux No 3, venant d'arriver de Boston.

600 barils porc mess, M. O., prime et reims.

Bacon, épaules et plats-côtes, farine, whiskey, bœuf mess et prime, graisse, jambons et pommes de terre.

1600 sacs pois pour vaches, pour lesquels des ordres sont respectueusement sollicités.

26 fev F. FAZENDE & SON.

Almanachs.

EN vente chez LELIEVRE, 210, rue Royale, en gros et en détail, 6000 Almanachs pour l'année 1857. 30 sep

EN débarquement du navire Morning Glory, venant de Bordeaux, et à vendre par les soussignés
50 barriques vin rouge bon ordinaire pour famille.
BOYER FRERES, V BENQUET & Co,
encoignure Moreau et Mandeville
30 sep Troisième District

HUILE DE LIN—
10 barils huile de lin, à vendre par
P CUSACHS FRERE & Co,
30 sep encoignure Royale et St Philippe

Modes et Nouveautés.

LES soussignés informent leur clientèle et les marchands en général, qu'ils ont transféré leur magasin au No 91, rue de Chartres, où ils sont prêts à offrir au commerce un joli choix de MARCHANDISES DE MODES ET NOUVEAUTES, comprenant:

Chapeaux pour dames et fillettes,
Rubans assortis,
Plumes fantaisie,
Fleurs do,
Soieries,
Broderies,
Ombrelles et Marquises,
Blondes et dentelles.
Manteaux et Mantelets,
Gants, voiles et gallons;

et un assortiment complet de fournitures pour modes, sur lesquelles marchandises ils appellent l'attention des acheteurs, et qu'ils vendront aux prix les plus modérés et à des conditions avantageuses.

26 sep J. DERBES, Jr. & Co, 91, rue Chartres

100 SACS POIS de la Caroline, venant d'être reçus et à vendre par
DONNELLY, BEZENA & Co
28 sept 86-88 rue Tchoupitoulas

MADAME TURNER.

No. 160 rue du Canal,

AYANT fait beaucoup de commandes en France, sera à même d'offrir aux dames, en automne, un fort assortiment de belles marchandises, comprenant: Articles de modes de Paris, chapeaux, rubans, fleurs artificielles, plumes et coiffures, manteaux et mantelets du dernier genre; broderies importées directement des fabriques de Nancy. Presque toutes ces marchandises seront des nouveautés.

16 juil—jusq nov.

EN débarquement du navire Victorine, venant de Bordeaux:
40 barriques bon vin rouge, pour familles,
5 do vin rouge, extra vieux,
150 caisses vieux vin rouge, diverses marques,
200 do vin rouge au-dessus de l'ordinaire,
25 do fraises de la nouvelle récolte,
25 do fruits au jus assortis,
30 do pruneaux.
A vendre par O VALETON & Co,
9 sept 25, rue Tchoupitoulas

Cartouches Flobert.

POUR pistolets et carabines Monte-Cristo.
40,000 cartouches petits plomb do.
20,000 do balles do.
20,040 do do do.
A vendre par G. LAVIE,
13 sep 21 rue St-Charles

Coloramme.

POUR la guérison des cors aux pieds.
Seul dépôt:
Chez G. LAVIE,
13 sep 21 rue St-Charles

Chemises fines de Paris.

G. LAVIE, 21, rue St-Charles,

VIENT de recevoir un grand assortiment de chemises de toile et devant de toile, qui seront vendues aux plus bas prix. 18 sep

CIGARETTES—25,000 paquets cigarettes des marques célèbres La Honradez et Garcia, reçues par le brick Adams Gray, venant de la Havane.
A vendre par MORENO FRERES,
11sep 34, Vieille Levée

DIVERS—En débarquement des navires, Forrest State et Frank Pierce, et en magasin:
Thé Pouchong—200 demi-boîtes diverses qualités.
Thés Impérial et Gunpowder—200 colis assortis, diverses qualités.
Chandelles blanc de baleine—300 caisses.
Huile de baleine pour l'hiver—25 barils.
Huile de lard—200 barils, pour l'hiver.
[illegible] de l'Huile—150 caisses, poids plein.
[illegible] d'un gallon, demi-gallon, bouteilles et demi-bouteilles—400 colis.
Ketchup aux tomates—150 caisses, bouteilles et 1/2 bouteilles.
Fruits pour pâtés—50 caisses assorties.
Conserves assorties—50 caisses.
Pêches à l'eau-de-vie—25 caisses.
Chocolat de Guayaquil—50 caisses.
Cacao préparé—50 caisses.
Poivre noir—200 sacs.
Gingembre—150 sacs.
Piment—50 sacs.
Clous de girofle—25 sacs
Indigo de Manille—5 caisses.
Homards de [illegible], frais—50 caisses.
Potasse—200 caisses.
Gingembre sec—2 caisses.
Savon Winchester et Livermore—1000 caisses.
Papier de paille—5000 rames, un magnifique assortiment.
Sardines—200¼ caisses.
Harengs Magdalena, frais—250 caisses.
A vendre par JOSEPH H. MARKS & Co,
4oct 75 et 75 rue des Magasins

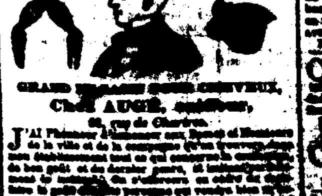

GRAND [illegible] CHEVEUX,
Chez AUGE, coiffeur,
[illegible], rue de Chartres.

J'AI l'honneur d'annoncer aux Dames et Messieurs de la ville et de la campagne [illegible]

[illegible — heavily inked advertisements]

A LOUER—L'Hôtel Verandah Court, [illegible] entre les rues Vieille-Levée et Chartres. Possession en sera donnée le 1er novembre prochain.
Pour les conditions, s'adresser à
J H GARNIER,
Coin Royale et Toulouse No 61, au 1er

A LOUER.

Une maison en briques, à étage, rue Thalia, entre Bryenade et Magazine. Possession en sera donnée le 1er novembre prochain. Pour les conditions, s'adresser à
E. LAMBERT,
3 oct No 68 rue des Magasins

A louer ou à vendre.

[illegible]
W. E. BONNELL,
11 sep No 119, rue de la Commune

Résidence dans la rue de l'Esplanade

A VENDRE:

UNE jolie et agréable résidence, à deux étages, avec cuisine, dépendances, écurie, &c., située au coin des rues Esplanade et Burgundy.

La propriété a 52 pieds de face à la rue de l'Esplanade, sur 120 pieds de fond [illegible]
JOHN T. HOLLAND,
1 août à la Sixième Cour de District.

A LOUER—Deux magasins bien situés, l'un en briques à trois étages, [illegible] au No 5, rue Front Levée, entre Canal et Custom-House, en face du débarcadère des bateaux à vapeur.

Le second, à un étage, en briques, situé à l'encoignure Sud-ouest des rues Front et Gravier, traversant à la rue Fulton. Il y a installations pour un café.

Ces deux magasins seront livrés le 1er septembre prochain. S'adresser à LABORDE & ZIQUES, No. 30, Nile-Levée, en face de la station Alley.

Maisons à louer.

Une maison en briques à deux étages avec cuisine et citerne, rue Derbigny, entre Bienville et Orléans.

Maison en briques à deux étages, rue des Magasins, entre Delord et Poydras.

Deux maisons en briques à un étage, rue d'Orléans, entre Tremé et Marais.

S'adresser à PAUL JOSE FIIS & Co,
15 sept 27, rue St-Louis

[illegible]

A LOUER.

La belle et agréable maison No 190, rue Condé, entre Quartier et Hôpital. Les clés seront livrées immédiatement. S'adresser à
JUAN Y DE EGANA,
Nmai No 47, rue Bienville

A louer.

La grande bâtisse située à l'encoignure Bienville et Passage de la Bourse, occupée en ce moment par MM. Gagnon & Réalme et convenant parfaitement pour le marchand de meubles. Pour plus de renseignements, s'adresser à
JUAN Y. DE EGANA,
22sep 47, Bienville

A VENDRE

Pour cause de départ, les propriétés ci-après:

Une propriété rue Basin, entre Canal et Douane, consistant en une belle maison double en briques.

Une maison rue Douane, entre Franklin et Tremé.

Une maison rue Rampart, encoignure Ste-Anne côté sud.

Une maison rue Rampart, encoignure St-Anne côté nord.

Une maison rue Bourgogne entre St-Philippe et Ursulines.

Une maison rue Bayou, encoignure Claiborne, avec parterre.

Une maison rue Esplanade, encoignure Rampart et face au milieu des Remparts.

Une maison rue Esplanade entre Remparts et St-Claude, mesurant 24 pieds de face sur 140 de profondeur.

Pour les conditions, qui seront libérales, s'adresser à F. GASTAING,
De 11 heures à midi à la Bourse St-Louis.
16juillet—3m

EN magasin et en débarquement du navire Globe, du Havre:
20 caisses bas, demi bas, caleçons, chemises de peau en laine et coton.
A vendre à des prix très modérés, par
STURZENEGGER ETERNOD,
30sep rue de Chartres 47

LES soussignés ont reçu par les navires Johannisberg et Globe, un grand assortiment de marchandises d'automne, et leur stock sera continuellement renouvelé par les arrivages du Havre et d'Angleterre. Entre autres articles ils offrent en vente aux plus bas prix du marché:

Gros du Rhin noir et en couleurs,
Etoffes laine et mie-laine pour robes,
Robes grenadine, brodées à volants,
Fourrures et galons, de haute nouveauté,
Rubans velours et passeries,
Dentelles, blondes, [illegible]
Mouchoirs brodés et à la Jacquard,
Parapluies et demi parapluies,
Eventails en tous genres.

Et un grand nombre d'autres articles convenables pour le marché.

Pour alors quelques consignations ils vendront en outre diverses marchandises au-dessous de prix courants.

Les conditions sont libérales et leurs prix sont invariablement établis sur la plus basse échelle.

A. STURZENEGGER & ETERNOD,
30 sep 47 rue de Chartres

LES soussignés appellent l'attention particulière des acheteurs sur leur grand assortiment de foulards, cravates, pèlerines, etc., provenant d'une des premières manufactures d'Europe.
A. STURZENEGGER & ETERNOD,
30sep 47 rue de Chartres

Marchandises pour le marché Mexicain.

LES soussignés ont reçu et vendront au plus bas prix, [illegible]
A. STURZENEGGER & ETERNOD,
30sep 47 rue de Chartres

FROMAGE—150 caisses fromage anglais,
50 do fromage Herkimer,
[illegible]
En débarquement, en magasin et à vendre par
E. J. HART & Co.,
77 & 79, rue Tchoupitoulas.

POIS fendus—100 demi barils, en débarquement, en magasin et à vendre par
E J HART & Co,
77 et 79 rue Tchoupitoulas

PAPIER—3000 rames papier de paille et de Manille, en débarquement, en magasin et à vendre par
E J HART & Co,
77 et 79 rue Tchoupitoulas

EAU-DE-VIE, vins—40 quarts pipe cognac Hy Sutton 1851;
[illegible]
B. TALAMON,
181 rue Royale

CHAMPAGNE—50 paniers de la marque J Gorgibus
[illegible]
R. TALAMON,
22 sep 181 rue Royale

GUIGNOLET d'Angers—50 paniers de 12 bouteilles.
A vendre par B TALAMON,
181 rue Royale

MUSCAT—50 caisses de 12 bouteilles,
[illegible]
A vendre par B TALAMON,
181 rue Royale

MARASQUIN et eau verte liquerille—
[illegible]
A vendre par B TALAMON,
181 rue Royale

FRAISES au jus—20 caisses de 12 flacons fraises de la nouvelle récolte.
A vendre par B TALAMON,
181 rue Royale

EAU DE FLEURS D'ORANGER—
150 caisses de deux modèles.
A vendre par B TALAMON,
181 rue Royale

DAMES-JEANNES—1500 dames-jeannes de 5 gallons,
300 do de 3 gallons.
A vendre par B TALAMON,
181 rue Royale

BOUCHONS et Bouchons—[illegible] toutes qualités. Bouchons à demi-jeannes. Bouchons à vin de Bordeaux, à vin de Madère et de Porto.
A vendre par B TALAMON,
181 rue Royale

HUILE D'OLIVE—200 paniers de 12 bouteilles, [illegible]
A vendre par B TALAMON,
181 rue Royale

[illegible]

Grand chemin de fer de la Nouvelle-Orléans, des Opelousas et de l'Ouest.

ARRANGEMENT POUR L'HIVER.

A dater du 10 septembre [illegible]

[illegible — heavily inked]

Des billets d'excursion pour se rendre aux stations régulières et en revenir le même jour seront émis [illegible]

A Bonnet ... $1 25
Au Bayou des Allemands ... 1 50
Raceland, Passage de Lafourche et Terrebonne ... 2 00
A Thibodeaux ... 2 00
Au Bayou Boeuf ... 2 50
Billets de [illegible] intermédiaires régulières, les prix sont proportionnés.

[illegible]
TH. THAYER,
Surintendant du transport

Grand Chemin de fer de la Nouvelle-Orléans, de Jackson et du Nord.

DU 3 SEPTEMBRE AU 31 OCTOBRE.

Un train pour les passagers part de la Nouvelle-Orléans, tous les jours, à 7 heures et demie de l'après-midi et arrive à Magnolia, 88 milles de la Nouvelle-Orléans, à 5 heures 57 min. du soir. Le train part de Magnolia tous les matins, à 5 heures 28 min. et arrive à la Nouvelle-Orléans à onze heures du matin.

Un train extra, outre le train des passagers, part de la Nouvelle-Orléans, tous les dimanches, à 7 heures du matin, pour Magnolia et les points intermédiaires et est de retour à la Nouvelle-Orléans, le même jour, à 7 heures 30 min. du soir.

Prix—Trois cents par mille, pour aller et autant pour revenir. Les enfants au-dessous de cinq ans ne paieront rien. Les enfants de cinq à douze ans et les domestiques de couleur paieront moitié prix. [illegible]

On peut obtenir des billets pour la saison, au bureau de la Compagnie, No 46, rue Carondelet, chez [illegible]

Il ne sera reçu aucune personne de couleur [illegible]

Le fret pour la Nouvelle-Orléans, dans Magnolia, et les stations intermédiaires [illegible]

Ce train s'arrêtera le vendredi et le samedi aux "Flag Stations," (à moitié chemin entre les stations régulières) pour recevoir et livrer du fret. Il ne s'arrêtera pas les autres jours.

Il ne sera pas reçu de fret au dépôt de la Nile Orléans après 5 heures de l'après-midi.
E. P. GUYARD,
Surintendant de transport

Une ligne de diligences (pour la malle) à quatre chevaux, va, tous les jours, de Magnolia à Jackson et de Jackson à Magnolia, et communique avec les trains de passagers.

LE Dr T. AMPOUX,

Chirurgien Dentiste,

Est toujours au No 8 rue Burgundy, près la rue du Canal. Son intention est d'y traiter de 8 heures du matin à [illegible] Il montre tous ses soins à domicile les patients. Ses prix sont modérés.

Cabinet et résidence au No 8 rue Burgundy, entre la rue du Canal et le dépôt des chars de Lafayette.

24 nov—1an

Changement de domicile

Le soussigné annonce à ses clients de la ville et de la campagne, et au public en général, qu'il a transporté son

Atelier Typographique

à l'encoignure Chartres et Toulouse, No 187.

N'ayant rien épargné pour mettre [illegible] d'avoir leurs impressions faites aussi bien et à aussi bon marché que pourrait le faire son confrère du Premier District, il ose espérer qu'il obtiendra le patronage de ceux à qui il s'adresse.

Indépendamment d'un vaste matériel—aussi vaste que celui de la plus grande imprimerie de la Nouvelle-Orléans—il vient de se procurer des presses des systèmes les plus récents, savoir:

RUGGLES'S ROTARY PRESS,
RUGG'S CARD PRESS,
Ruggles's Circular Card-Cutter,
Hoe's Paper Cutting-Machine.

E. MÉRIDIER.

24 mai 187 rue de Chartres—Nile-Orléans

SALSEPAREILLE—150 balles de salsepareille, en débarquement de la goëlette Red Fox, venant de Tampico. A vendre en Douane par
J Y DE EGAÑA,
7 juil 47 rue Bienville

Chapeaux de paille.

Rue de Chartres, 72, au premier.

UN grand assortiment de chapeaux de paille pour hommes et enfants, tels que
Chapeaux d'Italie à bords simples et doubles;
do de à piedale garni;
do cousu en Rutland do;
do de Panama do;
Un grand choix de chapeaux et ornements en paille pour dames, fillettes et garçons. A vendre par
J DERBES jr. & Co.

LOUIS F. MAXENT,

Marchand commissionnaire,

Importateur de vin de Bordeaux.

No. 65, Rue Toulouse,

Entre les rues Chartres et Royale,

A vendre les marques célèbres de C. G. La Mancha, Haut Brion, Pape Clément, Cos d'Estournel et Cos Labory.

A VENDRE par les soussignés et en magasin:
160 barriques vin rouge bon ordinaire pour famille, provenant du navire New England, de Bordeaux;
1200 caisses vins divers, de cru et ordinaire.

—Constamment en main—

Un grand assortiment de grocerie, conserves alimentaires et spiritueux de tous genres, en bonne qualité et offerts à des prix très modérés.

Ils attendent incessamment, par le navire Victorine, capitaine Moury, de Bordeaux: 66 caisses fruits assortis à l'eau-de-vie. Et par le navire Helen A. Miller, de Bordeaux: 100 barriques bon vin rouge pour famille.
BOYER FRERES, V. BENQUET & Co,
Enc. Moreau et Mandeville, 3me district.

GRAISSE—200 barillets graisse de choix en feuilles. A vendre par HOLMES & CLAUSS,
17 juil 14 rue Tchoupitoulas

HUILE DE LARD—30 barils huile de choix, à vendre par HOLMES & CLAUSS,
17 juil 14 rue Tchoupitoulas

WHISKY—50 barils vieux whisky Bourbon, à vendre par HOLMES & CLAUSS,
17 juil 14 rue Tchoupitoulas

WHISKY—100 barils whisky Monongahela, à vendre par HOLMES & CLAUSS,
17 juil 14 rue Tchoupitoulas

TABAC A FUMER—160 gr. d'un quart de livre, marque Goodwin.
A vendre par HOLMES & CLAUSS,
17 juil 14 rue Tchoupitoulas

JAMBONS—50 tierçons jambons de Westphalie, de Duffield, à vendre par HOLMES & CLAUSS,
17 juil 14 rue Tchoupitoulas

EN débarquement du navire Victorine, venant de Bordeaux:
10 1/4 pipes vieille eau de vie de Cognac, Gaboreli,
15 do do do
20 barriques vin Montferrand,
8 do do vieux, F. Lombard
A vendre par TH. CAPITAINE,
9 sept 12 Tchoupitoulas

Marburg & Forster,

28, rue de la Douane,

VIENNENT de recevoir par les navires Johannesburg, United States et Gottemburg du Havre, Richard de Brême et Emma Lincoln de Hambourg:
[illegible]

[illegible — list of goods]

BILLIEUX & RENAUD, [illegible]

ONT reçu un [illegible]

[illegible]

VINS rouges pour familles—30 barriques vin St Estèphe Médoc.
[illegible]
A GARRIERE,
5 août 25 Vieille Levée

VINS blancs et rouges en caisses—[illegible]
[illegible]
A GARRIERE,
25 Vieille Levée

CHAMPAGNE—[illegible]
A GARRIERE,
25 Vieille Levée

Coutellerie Commerciale de Baltimore,

[illegible]
HUGO BOLDHAAR,
28 sept 165, rue du Canal

Ben Mandridge & Co.

[illegible]

BAILLOT & BREF,

No. 184, rue des Magasins,

Importateurs de Vins, Eaux-de-vie, &c., et fabricants de liqueurs des pays.

MACHINES à vapeur, &c.—Une machine de la force de 6 chevaux; [illegible]
A vendre par TH BAILLY BLANCHARD & CO,
27, Vieille-Levée

COGNAC—[illegible] quarts pipes J. Renaud;
[illegible] pipes Louis Laffitte 1848;
[illegible] quarts pipes Louis Laffitte 1855;
[illegible] do do Auguste Trinoche 1850;
[illegible] do do [illegible]
10 do do Ver [illegible]
10 bouteilles do [illegible]
5 demi pipes P. Renaud, [illegible] La Rochelle;
[illegible]
D'importation directe et à vendre par
TH BAILLY BLANCHARD & CO,
20 sept 27, Vieille-Levée

SARDINES à l'huile—25 caisses quart et ½ boîtes.
A vendre par TH BAILLY BLANCHARD & CO,
27, Vieille-Levée

SAVON de Marseille—50 caisses première qualité.
A vendre par TH. BAILLY BLANCHARD & Co,
27 rue de la Vieille Levée

CONSERVES de Baltimore—50 caisses pêches, [illegible]
A vendre par TH BAILLY BLANCHARD & Co,
27 rue de la Vieille Levée

PRUNES de vins—50 colis de vin Bourgogne, [illegible]
A vendre par TH BAILLY BLANCHARD & Co,
27, Vieille Levée

CHAMPAGNE—50 paniers champagne supérieur
A vendre par TH BAILLY BLANCHARD & Co,
27, Vieille Levée

Importation directe.

200,000 CIGARES importés directement de la Havane, comprenant Regalias, Medias Regalias, Londres, Millares, Trabucos, Cazadores, Primeras, [illegible] en magasin et à vendre par
ANTONIO COSTA,
No 16, rue de la Douane.

AVIS.

LE soussigné à ouvert aujourd'hui, à son adresse, M. CONRAD VOORHIES [illegible] La raison sociale sera dorénavant, G. W. DUNBAR & Co
Nile-Orléans, 1er juin 1856.
G. W. DUNBAR.

G. W. Dunbar & Co

MARCHANDS EN GROS DE BOTTES, SOULIERS ET BROGANS

No. 5, rue des Magasins.

G. W. DUNBAR,
C. VOORHIES. 2 juin

INSTITUTION

De Mme Vve Charles d'Aquin,

RUE DAUPHINE, 71,

CETTE institution est ouverte [illegible]

P. DURAND,

[illegible]

PORCELAINES et CRYSTAUX

A l'honneur d'annoncer au public en général qu'il vient de recevoir, par les derniers arrivages d'Europe, un grand assortiment de Crystaux et Porcelaines qu'il offre à vendre à des prix modérés. [illegible]

[illegible]

MODES! MODES!

Madame DURAND,

Rue Royale 237, entre Toulouse et St-Pierre,

A l'honneur d'informer sa nombreuse clientèle qu'elle a reçu par les derniers arrivages le dernier assortiment de marchandises de modes [illegible]

[illegible]

MEUBLES, MEUBLES.

[illegible]

EAUX-DE-VIE de Cognac—Jules Fleuret & Co, 1re preuve, 1850;
[illegible]

MACHINE à briques, [illegible]
E. M. BARLOW & Co,
24 juin—1an 12, rue du Canal

SARDINES à l'huile—10,000 demi et 10,000 quarts de boîtes [illegible]
[illegible]

PHARMACIE ALP. SCHWAB

[illegible]

Salon Daguerréotype.

Portraits garantis en quelques secondes par Ferdinand Le Mesnil, [illegible]

[illegible — heavily inked]

J. CASSAGNE,

Marchand Tailleur,

77, Rue de Chartres.

A L'HONNEUR d'annoncer à ses clients et au public en général, qu'il vient de recevoir d'Europe, par la voie de New-York, un assortiment de marchandises pour le printemps et l'été, se composant de:

Merinos noir belle qualité pour redingotes, habits et pantalons.

Draperie légère pour habits et redingotes.

Draps bleus anglais, brun-doré, vert russe, &c. &c.

Tweed de différentes couleurs pour habillements complets de chasse ou de ville.

Good blanc anglais, refinés pour pantalons.

Une grande variété de coutils couleurs, des dessins les plus nouveaux.

Tweed anglais pour gilets de dessous.

Piqué de couleur des dessins les plus riches, &c.

Soieries pour Gilets pour pantalons.

M. Cassagne ne garantit que par sa ponctualité et le fini de son ouvrage, il continuera de conserver la confiance de sa clientèle.

Ses prix sont à la modicité.

Chemises faites sur mesure à la dernière mode.

J. CASSAGNE, 77, rue de Chartres

Librairie Paya,

G. GOFFREDI & Co,

[illegible] rue du GRAND [illegible]

ONT reçu par le steamer Philadelphia, la Gabare, nouveautés:

Victor Hugo—Les Contemplations.
A. de Tocqueville—L'ancien régime et la révolution.
[illegible]

[illegible]

MARCHANDISES D'AUTOMNE ET D'HIVER.

Giquel & Jamison,

13, rue de Chartres,

ONT l'honneur de prévenir leurs amis et le public en général qu'ils reçoivent par les navires Johannisberg du Havre, Globe, le Oriole, l'Indiana, le Northerner, le Black Warrior et le Philadelphia de New-York, un assortiment complet et de choix de marchandises d'automne et d'hiver, consistant en partie comme suit:

Lainages français, anglais et américains, dessins riches;

Soieries français et brillantes, toutes couleurs;

[illegible]

Aussi, pour habitations:

Couvertures de laine et moitons, lincels, kerseys, linseys, denims, coton blanc écru, de toutes largeurs et qualités. Le tout sera offert aux plus bas prix.

15 sep GIQUEL & JAMISON, 13, rue de Chartres

GARANTIE AVEC SECURITE.

C. BOUYER,

188, RUE DE CHARTRES,

Entre Toulouse et St-Louis.

[illegible]

[illegible]

LOPEZ & Cie.,

36, rue de Chartres, encoignure Conti,

ONT commencé la vente de leur délicieux Rafe[illegible]

[illegible]

A louer.

UN terrain de 50 pieds sur 160, rue Philippa, entre Julia et Girod, pouvant servir pour dépôt de charbon.—S'adresser à DELIBERAU & Co,
27 & 29 rue St Louis

[illegible]

COLLEGE DE LA LOUISIANE.

CE collège, à la suite d'une réorganisation [illegible]

[illegible]

Etudiants pour l'année académique, par mois:
1ère et 2ème classe ... $10
[illegible]

[illegible]
LOUIS DUFAU & W. P. RIDDELL

Orfèvrerie de table.

LE soussigné a constamment en magasin un assortiment complet de couverts et autres objets pour le service de table en

ALPENIDE

Et en Galvanoplastie perfectionnée.

T. JACOB
287, rue de Chartres

Maison Paya,

[illegible]

Lionell, Payan & Carhart,

MANUFACTURIERS D'HABILLEMENTS CONFECTIONNÉS,

118 et 120, rue Duane, entre Church et Broadway, New-York,

MANUFACTURE, 309 et 311, BROAD STREET, NEWARK, N. J.

THOMAS C. PAYAN & Co,
74, rue du Canal,
Nile-Orléans (Lne.)

JOHN C. LIONELL,
THOMAS C. PAYAN,
THOMAS N. CARHART.

DUCROT & Desportes,

LIBRAIRES,

200, RUE ROYALE ... 6, FAUBOURG MONTMARTRE
NOUVELLE-ORLEANS ... PARIS.

[illegible]

MARCHANDISES pour le marché du Mexique, en [illegible]

[illegible]

EGALEMENT

Un assortiment complet de Platilles, Bretanias, Crea, [illegible]
O B GRAHAM

E[illegible] en magasin et à vendre par les soussignés—
150 barriques bon vin rouge ordinaire, St-Julien;
[illegible]
PAUL JOSEPH FIIS & Co,
27, rue St-Louis

EAU-DE-VIE—40 quarts pipe eau-de-vie Rochelle de preuve;
[illegible]
P. LEVESQUE, 28, Chartres.

[illegible]

[illegible]
V & B MANNAN,
[illegible]

[illegible]
NUMA LACOSTE & CO,
167, rue Royale

CAFÉS—[illegible]
NUMA LACOSTE & Co,
167, rue Royale

[illegible]
NUMA LACOSTE & CO,
167 rue Royale

HUILE d'Olive—[illegible]
NUMA LACOSTE & CO,
147 rue Royale

VINS MUSCAT—150 caisses vin Muscat de Frontignan, à vendre par NUMA LACOSTE & CO,
147 rue Royale

DAMES-JEANNES—2500 Dames-jeannes de 1, 2 et 3 gallons, à vendre par NUMA LACOSTE & Co,
167 rue Royale

Papiers peints! Papiers peints!

H. CHRISMAN,

Encoignure Bourbon et St-Louis.

[illegible]

[illegible]
PAUL LACROIX,
13 Toulouse

[illegible]

200 BOURAINES Cuba pour dames et [illegible]
LEON & PINEARD,
66 et 68 rue Royale

RIZ—[illegible] boucauts de riz, en débarquement du brick Meaco, venant de Charleston, à vendre par
E. CARRIERE & Co
25, Vieille Levée

SUCRE de la Havane—[illegible]
E. CARRIERE & Co,
25 Vieille Levée

CAFÉ de la Havane—[illegible]
E. CARRIERE & Co,
25 Vieille Levée

VINS—[illegible]
E. CARRIERE & Co,
25 Vieille Levée

VIN rouge en caisses—1500 caisses vin rouge, en magasin et à vendre par E. CARRIERE & Co,
25 Vieille Levée

INDIGO—15 surons indigo de Guatemala, [illegible] qualité, à vendre par E. CARRIERE & Co,
25 Vieille Levée

VINS ROUGES ET BLANCS—
[illegible]

[illegible]
FERRAU & COUTURIE,
33 et 35 rue Gravier

Fruits à l'eau-de-vie.

50 Caisses fruits assortis, de la marque Chauvet, en débarquement du navire Morning Glory, venant de Bordeaux et à vendre par
FERRAU & COUTURIE,
20 sept 33 et 35, rue Gravier

Eau-de-vie de la Rochelle.

CINQ quarts pipes eau-de-vie A. Reynal, de preuve, [illegible]
En débarquement du navire Morning Glory, venant de Bordeaux, et à vendre par
FERRAU & COUTURIE,
20 sept 33 et 35, rue Gravier

HUILE D'OLIVES—[illegible]
F D [illegible]

AMIDON—[illegible]

QUININE française—[illegible]
F. D. HERMOS & COUTIN,
14 août 12, Bienville

VIN de Bordeaux—[illegible]
F. D. HERMOS & COUTIN,
14 août 12, rue Bienville

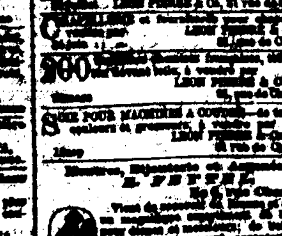

[illegible]

FIL de fer à bouteilles.

1000 LIVRES fil de fer Nos 20, 22, 24, 26, 28, à vendre par [illegible]
D NAUTRÉ & Co, 26 rue Condé

[illegible]
HENRY VALETON,
60 St Louis

[illegible]

[illegible]

VENTES A L'ENCAN.

Pièces-étain de basse.

PAR D. E. MORPHY, Encanteur.

MERCREDI, 8 du courant, à 10 heures du matin, il sera vendu, pour le compte de qui il appartiendra, au No 49, rue des Magasins:
[illegible]
[illegible] 3 oct

Fromage de brie, Gruyère, Fromage de Gruyère, &c.

PAR BERNARD TURPIN.

AUJOURD'HUI mercredi, 8 octobre, à 10 heures du matin, sera vendu à l'encan, au magasin No 47 rue des Magasins:
47 barils pommes de terre.
[illegible]
4 caisses fromage de Limbourg.
20 barillets harengs de Hollande.
Conditions à la vente. 8 oct

Articles en grain blanc et verrerie.

PAR D. E. MORPHY, encanteur.

IL sera vendu à l'encan jeudi, 9 du courant, à 10 heures et demie, à son magasin d'encan, No 49, rue des Magasins—
15 paniers verrerie en grain blanc, comprenant services d'Irlande et de Londres, bassins, plats, pots, crochets, plats couverts, &c.
25 caisses verre, comprenant: vases de Mobile, gros verre de Mobile, dito de Caroline, Hodge et Ackerman, verre français, &c., &c.
Conditions à la vente. 8oct

Meubles à l'encan.

PAR ANTHONY FERNANDEZ, encanteur.

Bureau, Passage de la Bourse, No 46.

JEUDI prochain, 9 du courant, à 11 heures du matin, au dépôt de la rue St Antoine, rue d'Orléans, entre Chartres et Royale, il sera vendu un assortiment de meubles consistant en lits, armoires, chaises, bureaux, glaces, tables, &c. &c.
Conditions: comptant par les lieux. 8 oct

Meubles, argenterie, argenterie, &c.

Succession de Mme J. M. Bradfute.

PAR J. HUGHES TOURNE.

75, Passage de la Bourse.

LUNDI, 20 octobre 1856, à 11 heures du matin, il sera vendu à l'encan, au No 123, rue du Canal, près de la rue Carondelet, en vertu d'un ordre de l'honorable P. H. Morgan, juge de la Deuxième Cour de District de la Nouvelle-Orléans, en date du 30 septembre 1856, les effets mobiliers suivants, pour acquitter la succession, savoir:

Lits, armoires à glace, table de centre, bureau, [illegible]

Bijouterie—Epingles, bagues, bracelets avec diamants et topazes, un bracelet, broche et boucles d'oreilles montés en diamants, montre et chaîne en or, une petite montre en or, un bracelet avec [illegible]

Argenterie—Cafetière, théière, sucrier en argent, 2 compotiers en argent, pots, 2 services de cuillères et fourchettes, &c., couteaux avec manche en ivoire et monté en argent.

Conditions—comptant à la livraison.

8oct—6,9,14,16,18,20

AVIS JUDICIAIRES.

Succession de Herrman Riss.—No 10,097.

DEUXIÈME COUR de District de la Nouvelle-Orléans.—Attendu que Henry Kleinbarger a présenté une pétition à la Cour à l'effet d'obtenir les lettres d'administration à la succession de feu Herrman Riss, décédé intestat: Avis est par le présent donné à tous ceux que cela peut concerner d'avoir à déduire, sous dix jours, les raisons pour lesquelles il ne serait pas fait droit à ladite pétition.

Par ordre de la cour. A. DREUX,
8oct—8,11 Député Greffier.

Succession de James J. Robson.

DEUXIÈME Cour de District de la Nouvelle Orléans.—Avis est par le présent donné aux créanciers de la susdite succession et à toutes autres personnes que cela peut concerner, d'avoir à déduire sous dix jours, à dater de la présente publication, les raisons pour lesquelles le compte présenté par l'administrateur de la dite succession ne serait point approuvé et homologué, et les fonds entre ses mains répartis conformément audit compte.

Par ordre de la cour. A. DREUX,
8 oct—8,11 Député Greffier

Succession de Elizabeth Bopp, E. C. L.—No 9139.

DEUXIÈME cour de district de la Nouvelle-Orléans.—Attendu que Alexandre Darbée a présenté une pétition à la cour à l'effet d'obtenir les lettres d'exécuteur testamentaire dans la succession de feue Elizabeth Bopp:—Avis est par le présent donné à tous ceux que cela peut concerner, d'avoir à déduire, sous dix jours, les raisons pour lesquelles il ne serait pas fait droit à ladite pétition.

Par ordre de la cour A. DREUX,
Député Greffier

Produits d'Espagne.

75 barriques vin Valdepeñas, marca Fons,
[illegible] do St Vicente, très vieux,
[illegible] barils vin d'Oporto,
[illegible] barriques savon de Mallorca.
[illegible]
PABLO GELPI,
129 Vieille Levée

Sabres, Eperviers,

TRAMAILLES ET FILETS DE TOUTES SORTES.

[illegible]

UNE très grand assortiment de toiles de toutes dimensions, en 23 anglais et français, [illegible]

[illegible]
P. LEVESQUE, 28, Chartres.

VIN BLANC—45 barils vin blanc Haut Sauterne, en débarquement du navire Dudley, à vendre par
J & J TARDOS, 31 Vieille Levée

SARDINES et petits pois—[illegible]
FERRAU & COUTURIE,
31 et 33 rue Gravier

PRUNEAUX—160 caisses pruneaux en bocaux marque J Fau, en magasin, et à vendre par
O. VALETON & Co,
25, rue Tchoupitoulas

SARDINES A L'HUILE—[illegible]
O. VALETON & Co,
25 rue Tchoupitoulas

WHISKEY EXTRA VIEUX—[illegible]
O. VALETON & Co,
25 rue Tchoupitoulas

[illegible]
LEON FRERES & Co, 31 rue de Chartres

VIN de Catalogne—[illegible]
P CUSACHS FRERE & CO,
Enc. Royale et St Philippe

AMANDES sans coques—[illegible]
P CUSACHS FRERE & Co,
encoignure Royale et St Philippe

VIN blanc Haut Sauterne—[illegible]
P CUSACHS FRERE & Co,
Enc. Royale et St-Philippe

VIN de Bordeaux claret—75 barriques bon ordinaire en magasin,
A vendre par P CUSACHS FRERE & CO,
Enc. Royale et St Philippe

VIN blanc de Caste—14 demi-barriques, très bon article, à vendre par
P CUSACHS FRERE & Co,
encoignure Royale et St-Philippe

AVIS AUX DAMES.

A LA COQUETTE

260, rue Royale, entre Saint-Philippe et Ursulines.

Mme FLANDRIN, couturière de Paris et [illegible]

[illegible]

Papiers peints—Papiers peints.

DELCROIX.

200 ... RUE DE CHARTRES ... 200

ENTRE LES RUES CONTI ET ST LOUIS.

DEBALLE en ce moment plusieurs grands envois de PAPIERS PEINTS, sortant des premières fabriques de Paris. L'assortiment, qui est des plus complets, comprend toutes les variétés, comme toutes les nouveautés du genre, [illegible]

Les personnes qui désirent [illegible]
DELCROIX,
200, rue de Chartres

CHANGEMENT DE DOMICILE.

SOUTHERN CLOTHING MANUFACTORY,

Encoignure Chartres et St-Louis, No 130,

[illegible]

Porcelaine, faïence, verrerie, &c.

Ustensiles de ménage.

No. 22 ... G. CARRERE ... No. 22

(LIVRAISON A DOMICILE.)

Service de Diner porcelaine blanche,
do do do égayé,
Verrières et vases décorés
[illegible]

[illegible]

[illegible]

EDOUARD GUILLOT,
168, rue Royale

CIGARES DE LA HAVANE—Nous venons de recevoir la goélette Rebel Boy, un bel assortiment de [illegible]
CABALLERO & BASUALDO,
56, V. Levée entre Douane et Bienville

VIN pour familles—[illegible] barriques vieux vin rouge, en débarquement du navire New England, venant de Bordeaux, à vendre par
O. VALETON & Co,
25 rue Tchoupitoulas

COUVERTURES ET BOSSANGES—
[illegible]
A vendre par O B GRAHAM,
96 rue Gravier

Bottes, Souliers et Chapeaux.

NOUS recevons en débarquement du steamer Black Warrior, des navires, [illegible]

[illegible]
L. [illegible] & Co,
12 et 14, rue de la Bourse.

VENTES A L'ENCAN

Eau de vie de la Rochelle, vins en caisses, blancs et rouges

PAR BERNARD TURPIN.

AUJOURD'HUI mercredi 8 oct. 1856, il sera vendu à l'encan, sur la Levée, à 5 heures P. M., vis-à-vis la rue des Ursulines, 2d district
500 caisses vin rouge St Julien
300 do vin blanc Haut Sauterne,
5 quarts eau-de-vie Rochelle, A Reynald, 1ère preuve,
6 huitièmes do do do do
En débarquement du navire Morning Glory, de Bordeaux.
Conditions à la vente. 8 oct

Vente à la folle enchère

PAR J. A. BEARD & MAY,

J. A. BEARD, Encanteur.

MARDI le 14 d'octobre 1856, à midi, à l'Arcade de Banks, rue des Magasins, il sera vendu aux enchères publiques, aux risques et périls d'Alexandre Bergeault, lequel ne s'est pas conformé aux conditions de l'adjudication à lui faite le 27 de septembre dernier (1856).

COLIN, orphelin, nègre âgé de 11 ans, domestique de maison, un peu gauche, légèrement affecté d'une hernie, autrement pleinement garanti des vices et maladies prévus par la loi.

Conditions—comptant.

L'acte de vente aux frais de l'acquéreur, pardevant Wm Shannon, not. pub. 2oct—4,7,10,14

Résidence de famille rue Philippa, entre Girod et Julia.

PAR J. A. BEARD & MAY.

J. A. BEARD, encanteur.

SAMEDI, le 11 d'octobre 1856, à midi, à l'Arcade de Banks, rue des Magasins, il sera vendu:

Un Terrain situé dans le Premier District de cette ville, rue Philippa, entre Girod et Julie, mesurant 31 pieds 11 pouces 3 lignes face à la rue Philippa, sur 99 pieds 11 pouces de profondeur, entre lignes parallèles.

Ensemble avec les bâtisses et améliorations qui sont dessus, consistant en une maison haute en bois, ayant huit chambres avec foyers, écuries et dépendances en bois, cour briquetée, puits, une grande cour, cuisine etc.

Conditions—Un tiers comptant et la balance à un et deux ans de crédit en billet sans endosseur, garanti par hypothèque sur la propriété vendue, et portant intérêt à 8 pour cent l'an de la date jusqu'à échéance, et à défaut de paiement, à 8 pour cent, depuis l'échéance jusqu'au paiement. Les bâtisses devront être assurées par l'acquéreur et la police transférée au vendeur.

L'acte de vente aux frais de l'acquéreur, pardevant Wm Shannon, not. pub. 4,8

LA MAISON LELIÈVRE.

Libraire.

210, rue Royale,

Vient de recevoir:

Chessay—Devoirs de la femme chrétienne;
Devoirs des femmes dans la famille;
Défense du Christianisme;
Historique;
Difficultés de la vie de famille;
Epreuves du mariage;
La femme chrétienne;
Manuel d'une femme chrétienne;
Paroles du cœur;
Jésus Vainqueur de la mort;
Jésus Sauveur du monde;
Jésus Lumière du monde;
Le Christ et l'Evangile.

Espanet—Etudes d'Homœopathie. 23sep

Marchandises de saison.

P. & E. REILLY & Co., ont maintenant en magasin et reçoivent par chaque arrivage d'Europe et de New-York, des marchandises de famille, telles que:

Toiles et cotons à draps;
Couvertures de laine et courtepointes;
Indiennes pâme française;
Etoffes pour rideaux, toutes qualités;
Rideaux de mousseline et de bobinet;
Tapis de foyer; Tapis de table;
Damassé pour table;
Bonneterie, en soie, coton et laine;
Mousseline-laine, cachemire d'Ecosse;
Mérinos, drap de dame;
Paletots, costume d'enfants;
Broderies, haute nouveauté;
Soieries noires et couleurs,
Manteaux, mantilles, châles &c.

AUSSI

Un assortiment complet de cotons blancs et écrus, cotonnades, lindsey, kersey, couvertures pour nègres, etc.

P. & E. REILLY & Co.,
126 rue du Canal, Touro Building.
23sept Entre Royale et Bourbon.

Aux Habitants sucriers.

LES soussignés, agents de l'appareil connu sous le nom de "Rousseau's Patent Sugar Pan," pour la fabrication du sucre, préviennent MM. les habitants sucriers qu'ils sont maintenant prêts à leur fournir des appareils pour l'exploitation de la prochaine récolte. Les personnes qui désirent contracter devront s'adresser à O. LE BLANC & SON.
15mai—6m 14, rue Carondelet

EN débarquement du navire Globe, venant du Havre:
2000 dames-jeannes de 5 gallons,
A vendre par C. CAVAROC & Co
20 sept 144, rue Royale

Pommade pour les cheveux.

Mme JOURDAN,

165 rue Ste Anne, entre Bourbon et Dauphine.

MME JOURDAN, de retour de France, a l'honneur d'informer le public qu'elle vient d'ouvrir à l'adresse ci-dessus le seul et unique dépôt de sa Pommade. Ce précieux spécifique, dont les vertus ont été constatées par nombre de personnes, donne à la chevelure toute la force végétative de la jeunesse en même temps qu'elle leur rend leur couleur primitive. Cette pommade n'étant composée que de substances végétales, offre toutes les garanties désirables d'efficacité et de sécurité. 19sept—1an

LE soussigné offre à vendre à des conditions libérales, les marchandises suivantes en débarquement de la barque Frederick Lenning, de Philadelphie
12 caisses cotonnade Ripka, nouveau patron;
4 do do Log Cabin;
4 do Plaid Linseys;
4 do Moleton couleurs assorties;
10 do Indiennes assorties;
20 do Cotons blancs 7/8 et 4/4
4 do Ginga coton,
16 balles couvertures blanches et couleurs.
LOUIS DUCOURNAU,
5 août 25, rue de Chartres.

ATTENTION par les derniers arrivages du Nord—Un assortiment complet de Staple and Fancy Goods. LOUIS DUCOURNAU,
5 août 25, rue de Chartres

THES—22 boites thé noir, 200 boîtes et 179 demi boîtes thé vert impérial, Young Hyson et Gun Powder, à vendre par
QUEYROUZE & LANGSDORFF,
8sept 11, 13 et 15 rue St Louis

Godchaux Frères,

107 et 109 rue Vieille-Levée,

VIENNENT de recevoir par les steamers Philadelphia, Star of the West, et les navires Silas Holmes, Far West, Vicksburg et Westminster de New York,

10 caisses collection unis,
10 do do fantaisie,
10 do casimire unis,
12 do do noirs,
14 do do fantaisie,
15 do draps bleus et noirs,

Un assortiment des plus variés d'habillements confectionnés pour l'automne et l'hiver.

250 caisses chapeaux laine noire et blanche. Les acheteurs trouveront un très grand choix de cet article, expressément fait pour notre marché et offert aux prix les plus réduits. 18 août.

CIGARES de la Havane—428,550 cigares de la Havane, comprenant Media Regalia, Reg. Londres, Londres, Conchas, Candores, Operas, Trabucos, Presidentes, Cilindrados, Brevas, Millar, &c. des marques les plus recherchées telles que: Ingenuidad, Cervantes, Espanoles, Washington, Sol, Partagas, Cabana, El Dorado, Minerva, Orleans, Convenio, Sevillana, Lord Wellington, Niagara, Flor Morales, Movimiento, Omnibus, Louisa Miller, Suiman, Esquisita, Borgia, Tres Marias, Nicotiana, Flor Papa, Ancla, España, Dos Hermanos, &c. en magasin et à vendre par Fco SAMBOLA Jr,
11sept 23, rue Tchoupitoulas

CIGARETTES—7525 paquets, des marques Honradez, Penan et Mendoza, en magasin et à vendre par
Fco SAMBOLA Jr,
11sept 23, rue Tchoupitoulas

150 dames-jeannes amandes douces sans coques reçues tout récemment, en magasin et à vendre par Fco SAMBOLA Jr,
23, Tchoupitoulas

NATTES espagnoles—20 balles nattes de couleurs assorties, en magasin et à vendre par
Fco SAMBOLA Jr,
11sept 23, rue Tchoupitoulas

VIN ROUGE—200 barriques bon ordinaire St-Julien Medoc,
50 barriques pour familles St Julien Medoc,
250 caisses St-Julien et St Estèphe.
A vendre par E LAMBERT,
11 sept 66, rue des Magasins

DIVERS en magasin, à vendre par le soussigné—
40 barriques vin rouge bon ordinaire pour la [illegible]
15 1/2 do do do
250 caisses vin rouge et blanc diverses marques;
50 do Chambertin;
100 do Vermouth de Noilly Prat & Cie;
50 do fruits à l'eau-de-vie Laborie;
200 do anisette de Marseille;
200 paniers huile Plagniol grandes et 1/2 bouteilles
100 do Champagne Heidsick grandes et 1/2 do
50 caisses sardines Hentes 1/2 et 1/4 boîtes.
TH. CAPITAINE,
5 août 12 Tchoupitoulas

Pistolets et Carabines de salon, armes dites Monte-Christo.

REÇU par la voie du Nord et en vente chez
LION & PINEARD,
66, et 68, rue Royale, encoignure Bienville

Un assortiment de pistolets et carabines de salon, armes de FLOBERT, INVENTEUR.

Pistolets depuis 7 piastres, calibres 6 et 9m.
Carabines 6 et 9 millimètres,
Pistolets revolver à 5 coups, également de Flobert.
50,000 capsules à balles et à plomb 6 m.
25,000 do do et à plomb 9m.

Il ne reste plus que 3 carabines et quelques pistolets. 8 août

Bière de la Moselle.

UN petit lot de cette bière excellente vient d'être reçu, et à vendre par
DUNTZE & IKEN,
17sept Encoignure Royale et Conti

GENIEVRE—5 pipes Anchor;—5 pipes Swan;—5 pipes Schnapps, en débarquement du navire Globe, du Havre. A vendre par
J & J TARDOS, 31 Vieille Levée

VIN en barriques—108 barriques en débarquement du navire Morning Glory, de Bordeaux, à vendre par J & J. TARDOS,
31, Vieille Levée

FRAISES AU JUS—40 caisses fraises Tayssonneau, garanties de la nouvelle récolte, à vendre par
J & J. TARDOS, 31 Vieille Levée

CHATEAU MARGAUX et Lafitte 1848—12 caisses vin supérieur, importé depuis 1853, à vendre pour clients, par J & J TARDOS,
31 Vieille Levée

VIN en caisses—180 caisses Chateau Léoville 1847,
50 caisses Haut-Talence 1851, à vendre par
J & J TARDOS, 31 Vieille Levée

CHAMPAGNE de la marque Cabinet—40 paniers en grandes et demi bouteilles, à vendre par
J & J TARDOS, 31 Vieille Levée

EN débarquement du navire Morning Glory, venant de Bordeaux:
20 barriques vin rouge, St-Julien,
20 do do Cantenac,
20 do do Margaux,
20 do do St-Estèphe,
20 barils vin blanc, Haut Sauterne,
250 caisses vin rouge, St-Julien,
200 do do Pauillac,
15 quarts cognac, Barrere,
15 do do L B Baron, 1844,
15 do do W Leroy & Co, 1851,
6 do do do 1825,
22 caisses conserves de Rodel & fils frères,
A vendre par C CAVAROC & Co,
140 rue Royale

CONSULAT DE FRANCE.

Avis mensuel ... Octobre 1856.

SONT invitées à se présenter à ce Consulat, pour affaires qui les intéressent, les personnes dont les noms suivent:

Barrière, Jean	Gaschet de l'Ile, Gustave
Briole, Charles	Hulot, Ninon
Burnet, Romain	Laiihacar, Pierre
Benedic, B.	Lajas, Antoine
Barbe, Arsène Jean-Baptiste	Lasance ou Lazance, Gabriel
Bouvier, François	Leclerc, Claude-Adolphe et Jacques-Félix
Barberet, George	Leblanc, Bernardin Michel dit Bernard
Baume, Jean	Marais, Constant-Thomas
Baudouin, Amédée Antoine	Monthou ou Monthon, Augustin
Caron-Barthe, Théophile	Martin, Eugène
Cavaillers, André	Marion, Jean
Dole, Pierre-Nicolas	Macouillard, Guillaume
Delisse, Jean-Baptiste	Outremont, Mme
Daveaux, Edouard-Louis	Pathoult, Bernard
Delaunay, Pierre-Aimé	Pierson, les frères
Ducloux, P. J.	Plessau, Jean-Baptiste
Desinger, François-Nicolas	Plessau, Dr. Mm
Escoffion, Isidore	Rousselet, François-Xavier
Frey-Chinaux, Mme, née Arsenic	Sais, Bernard, les époux
Barreau, Joseph	Servet, Pierre
Grégoire, Gaspard	Stocklin, Jacques
Graff, Adolphe	Trouê ou Troux, Michel
Graille, Antoine	Valeton, Abdie
Guidemann, François	Viard, Pr.
Girand, Ulysse	Vignerol d'Hennequeville
Guesnard, Mme Vve, née Jacotey	Valeton, Mme Vve née Cazalis
Girard, François	Wagner-Weiller, William
Guesnon, Mme, née Cécile Martin	

La chancellerie du Consulat de France, située rue Royale, No 166, entre St-Louis et Conti, est ouverte tous les jours, de 10 heures du matin à 3 heures de l'après-midi. 6oct

---

VENTES A L'ENCAN.

Vente, par catalogue, de 300 lots de marchandises sèches, soieries noires et en couleur, et chemises françaises.

PAR BLACHE & LEAUMONT.

MERCREDI, 8 courant, à 10 heures du matin, il sera vendu à leur magasin d'encan, rue de Chartres No 77 [au premier]
600 douzaines chemises françaises, blanches et en couleur.

AUSSI,

300 colis et lots de marchandises sèches d'importation récente, tels que: Cotonnades françaises, gilets de flanelle, tartans, draps noirs, chapeaux en soie, bretelles, soieries noires et en couleur, indiennes françaises, dames laine et coton 4/4, corsets, rubans en velours et taffetas, bombasines noires, popelines laine et coton, mouchoirs batiste, velours noirs coton, soieries quadrillées, bonnets, jupons et brodes, etc.

Conditions à la vente.
Les catalogues seront prêts et les marchandises pourront être examinées mardi matin 7 courant. 6oct

Vente par catalogue de 300 lots de Broderies françaises, Dentelles, Chemises blanches et en couleur, de l'importation de MM. Girard, Brieugne & Garandy.

PAR BLACHE & LEAUMONT.

MARDI 14 courant, à 10 heures du matin, il sera vendu à leur magasin d'encan, rue de Chartres, No 77, au premier.
Un grand assortiment de broderies nouvelles de Paris, se composant de:
6000 bandes doubles en jaconat brodé.
4000 do do do do, extra choix.
3000 do Jacquard,
6000 do Perkale,
2000 cols brodés en jaconat,
1000 jupons brodés en jaconat,
600 pièces dentelles guipure véritable.
—AUSSI—
1200 douzaines chemises blanches et en couleur.
Les catalogues seront prêts et les marchandises pourront être examinées lundi, 13 courant.
Conditions libérales à la vente. 7 oct

Esclaves. Esclaves.

PAR J. A. BEARD & MAY.

J. A. BEARD, encanteur

JEUDI le 9 d'octobre 1856, à midi, à l'Arcade de Banks, rue des Magasins, il sera vendu les esclaves suivants:

AIMÉE, négresse âgée d'environ 47 ans, bonne cuisinière, blanchisseuse et repasseuse, marchande, domestique fidèle, pleinement garantie des vices et maladies prévus par la loi.

LOUISA, négresse âgée d'environ 27 ans, bonne cuisinière et blanchisseuse, un peu repasseuse, avec son enfant, MUNDY âgé d'environ 2 ans. Louisa boit quelque fois, autrement elle est pleinement garantie des vices et maladies prévus par la loi.

Conditions—Comptant.

Les actes de vente aux frais des acquéreurs pardevant Wm Shannon, not. pub. 6oct

E. D. BEACH,

DROGUISTE ET APOTHICAIRE,

(Vente en gros et en détail)

Encoignure des rues Chartres et Douane,
NOUVELLE-ORLEANS,

Marchand de

Drogues, Médicaments, instruments de chirurgie, Parfumerie, articles de fantaisie et toute espèce de Médicaments patentés.

EGALEMENT:

Peintures de toute espèce; huile de blanc de baleine, huile de lard, huile de lin, huile de pied de bœuf et huiles chimiques; vernis, alcool, térébenthine, camphine, etc. etc.

Les médecins, les marchands de la campagne et les planteurs pourront s'approvisionner aux conditions les plus avantageuses.

Tous les articles sont garantis de première qualité. 30 sept—1an

QUININE—400 onces de quinine, reçues tout récemment par le steamer Empire City, à vendre à bas prix par E D BEACH, pharmacien
30 sept encoignure Chartres et Douane

POMMES DE TERRE—400 barils pommes de terre Lincoln Ladies, du Nord, en débarquement du steamer Cahawba.

OIGNONS—400 barils oignons rouges du Nord, en débarquement du steamer Cahawba.

POMMES DE TERRE—50 barils pommes de terre du Nord, yeux violets, en débarquement du steamer Cahawba.

FEVES—100 barils petites fèves blanches du Nord, pour la marine, en magasin.

OIGNONS—50 barils oignons du Nord, à paille [illegible], en débarquement du steamer Cahawba.

POMMES SECHES—50 sacs pommes nouvelles de l'Ouest, séchées au soleil, en magasin et à vendre par DONNELLY, BEZENA & Co,
28 sept 86, rue Tchoupitoulas

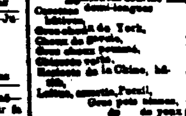

T. BACHELIER,

Nos. 28 et 30 rue des Ursulines,

NOUVELLE-ORLEANS.

Récolte de 1856.

REÇU par les derniers steamers du Nord et d'Europe, un immense assortiment de graines d'automne, savoir:

Betteraves, Asperges, Cardon, Carottes, Céleri, Cerfeuil, Chicorée, Choux divers, Cresson, Salsifis, Romaine, Oseille, Chouffeur extra large, Echalottes, Epinards, Fèves diverses, Laitue, Romaine, Mâche, Moutarde, Navets divers, Oseille, Poi-Jey, Lavande, Ognons, Oseille, Panais, Persil, Pimprenelle, Poireau, Poirée (ou Bette), Pois divers, Roquette, Rutabaga, Sauge, &c. Artichaut, &c.

Un bel assortiment de graines de fleurs, propres à être semées cet automne.

Légumes secs.

Pois cassés, Lentilles, etc. etc.

Les marchands, les jardiniers, les habitants de la ville et de la campagne, peuvent se procurer ces articles et autres, en gros et en détail, aux prix les plus modérés que comportent les qualités supérieures

27 sep

Papiers Peints.

Vve HEBERT & Cie.,

149, rue de Chartres.

A L'APPROCHE de l'arrière saison, époque où l'on répare les propriétés, la maison Vve Hebert & Cie. appelle de nouveau l'attention des propriétaires, des entrepreneurs et de toutes les personnes qui désirent renouveler les tentures de leurs appartements sur ses

ASSORTIMENT DE PAPIERS PEINTS

Cet assortiment entretenu, renouvelé et augmenté par tous les arrivages de France, est, et mérite d'être considéré comme un des plus complets qui soit à la Nouvelle-Orléans.

Les prix sont des plus modérés SOUVENT plus bas et JAMAIS plus élevé que dans aucun AUTRE établissement.

NOTA—Nous recommandons particulièrement un envoi de papiers tous nouveaux pour galeries, corridors, vestibules, escaliers et salle à manger.

Vve HEBERT & Cie,
14sept 149, rue de Chartres.

Graines de Jardinage.

Récolte de 1856.

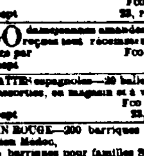

Reçu par les steamers Philadelphia et Black Warrior—graines 1er choix, tels que ceux:

Choux drumhead américain
do bergen très gros.
Choux gros York; do Quintal.
Choux drumhead, at Denis,
Navets plat blanc; do collet rose
Chou-navet en dessus terre, do do en dessous terre,
Navet Rutabaga ou navet de Suède.
Epinard large feuille.
Carotte courte, demi longue et longue.
Céleri violette courte et longue.
Céleri plein blanc; céleri turc très gros.
Céleri blanchissant seul.
Radis rond rose, demi long et long, du noir, gris et jaune; roquette.
Poireau gros, de Londres,
Laitue blanche pommée,
Do brune d'hiver.
Do blonde maraîchère.
Do Batavia; do Batavia frisée.
Chicorée frisée fine d'Italie.
Do frisée de Meaux.
Do scarole large feuille.
Chou marin ou crambe maritime.
Chou vert glacé.
Moutarde brune; do blanche extra.
A vendre par B. DOUR,
5sept rue Conti No 32

Graines de Jardinage,

RECOLTE DE 1856.

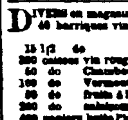

REÇU par le steamer Cahawba et de la barque Chas W Noel, venant de Philadelphie
Pois de trente jours,
Epinards à feuilles rondes,
[illegible]

[illegible]	Carottes longues orange
[illegible]	Choux de York hâtifs
Choux de York,	Gros choux pommé,
[illegible]	Choux de Savoie,
[illegible]	Radis assortis,
[illegible]	Haricots jaunes, 6 sem,
[illegible] de la Chine, hâtifs,	Pomme
Laitues, assorties, Persil,	Navets assortis

Gros pois blancs,
do de yeux noirs,
Pois hâtifs de mai,
do Washington.

Les marchands de la campagne peuvent se procurer à ce magasin des graines par demi, ou des mille paquets, pour le détail, et dans des caisses, bien assorties. Les diverses variétés, ou par la livre ou le boisseau, à des prix modérés.

12 oct D MAUPAY, 61 rue Gravier.

GRAINES FRAICHES DE JARDINAGE

Pour la saison.

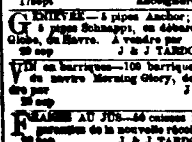

CHOUX—Gros Cubin, Drumhead, de Bonneuil,
De Hollande, tête plate, de Vaugirard,
Gros d'York, Gros Milan des Vertus,
Milan hâtif, rouge d'Allemagne,
De Saint-Denis, hâtif.

CAROTTES—Demi-longue de Hollande,
Courte de Hollande, demi-longue crèole.

Chicorée frisée de Meaux;
Scarole blonde; Roquette; Cresson de trois variétés;
Céleri plein blanc, céleri-raves;
Céleri turc, céleri plein-rose;
Cerfeuil; Persil; Ognon du pays;
Betterave longue rouge; Radis rond, rose, blanc, noir;
Navets longues roses; Rutabaga blanc et jaune;
Pois de sept variétés;
Navet plat, blanc, couronne rose;
Oseille large feuille; Doucette de Hollande;
Graines pour oiseaux;
Une variété de Plantes en pots assorties;
Pots à fleurs assortis.

A vendre à des prix modérés, chez
J. MENARD, 141, Vieille Levée,
19 août entre Hôpital et Quartier

Huile, Poisson, Chandelle, Savon, &c

6000 gallons huile de baleine d'hiver,
[illegible] gallons huile de lin, cuite et commune
[illegible] barils huile à manger,
[illegible] barils huile à lampe, No 2,
[illegible] barils huile à graisser,
[illegible] barils maquereaux No 1, 2 et 3, de toutes grandeurs
[illegible] barils harengs
[illegible] demi-barils harengs de Baltimore,
[illegible]

A vendre par
J. M. CARTER & Co
8oct Encoignure Commune et Tchoupitoulas

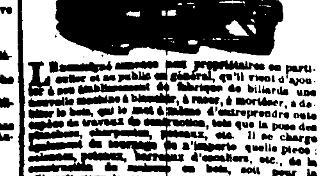

LE soussigné annonce aux propriétaires en particulier et au public en général, qu'il vient d'ajouter à son établissement de fabrique de billards une nouvelle machine à blanchir, à raser, à mortaiser, à débiter le bois, qui le met à même d'entreprendre toute espèce de travaux de construction, tels que la pose des planchers, charpente, poteaux, etc. Il se charge également du transport de n'importe quelle pièce: colonnes, poteaux, barreaux d'escaliers, etc., de la construction de maisons en bois, soit pour la ville soit pour la campagne, et enfin de tout ce qui concerne la menuiserie et la charpente.

E. ANTOGNINI, Nos 12 et 14, rue Conti, fabricant de billards, a constamment en magasin des BILLARDS neufs et de seconde main, ainsi que tous les articles de billards, tels que draps, billes, queues et tous autres objets de ce genre. Il reçoit des ordres pour toutes sortes d'ouvrages de ce genre. Il a en magasin et fait sur commande des caisses de façon, noyer et acajou, à bas prix.

M. Antognini offre également une grande quantité de bois de Campêche et Fustic qu'il prépare pour les teinturiers et vend à meilleur marché qu'aucun [illegible] un assortiment de bois [illegible] 14 juin

CONSERVES—[illegible] doux. en débarquement, en magasin et à vendre par E. J. HART & Co