L'Abeille de la Nouvelle-Orleans.

NOUVELLE-ORLEANS, VENDREDI MATIN, 14 NOVEMBRE 1856.

Imprimé et publié par
G. F. WEISSE & Co.,
EDITEURS PROPRIETAIRES:
G. F. WEISSE, N. DUFOUR,
E. DUVERGER, S. HARBY.
rue de Chartres No. 83, entre Conti et Bienville.

NOUVELLE-ORLEANS:
VENDREDI MATIN, 14 NOVEMBRE.

Abonnés à la semaine.

Les porteurs de l'ABEILLE sont autorisés à recevoir des abonnements *à la semaine*, à raison de 45 *cents* pour les six numéros. On paiera aux porteurs.

Ventes à l'encan du jour.

... à 10 heures, 77, *rue de* ... effets à laver, chemises blanches, ... bottes, souliers et ...

... à Lebreton, 55 *Vieille Levée* ... trateurs.—Vins, eau-de-...

... Vin blanc Haut Sau-...

... 45, *rue des Magasins* ... Angela, sur échantillons, ...

... 44 Moniane, à 4 heures— ... bouchons, amandes ...

... au magasin de M. ... *Tchoupitoulas*—867,500 Cigares

... *rue Claiborne*, entre ... d'un magasin de ...

Grandes Entreprises.

... de ce siècle sera pro- ... grandes merveilles plus ... auxquelles nous ... projets sont à l'é- ... pas de leur prochai- ... sont même en voie ...

... deux océans au moyen ... longtemps un fait ... de l'Atlantique: le che- ... Panama a rapproché des con- ... séparaient autrefois d'énor- ... A cette heure, nous ne som- ... des rivages du Pacifi- ... l'Atlantique, et nous nous ... voie nouvelle et plus ... vers l'Orient. L'isthme ... également traversé par do ... mais il n'y a pas de ... Tehuantepec on travaille en ce ... une route carrossable d'un ...

... préférable parce que les ... sans décharger leurs car- ... peu de temps de l'Atlan- ... ou du Pacifique dans ... canal est un travail ... ardeur commerciale des ... permet pas d'attendre. ... Panama, construit à la ... à travers des abîmes et ... casse cou: mais il a ... convois s'y aventurent ... confiance aveugle ... compatriotes et dont ne ... plus épouvantables ca-...

... plus mesuré dans ses ... les lenteurs insé- ... œuvre impor- ... un canal et non un rail- ... l'isthme de Suez la ... la mer de l'Inde. Cette im- ... la réalisation de laquelle ... les intelligences et toutes ... et politiques de ... ne saurait manquer de ... homme d'une énergique vo- ... consommée. M. Ferdi- ... consul-général de ... l'âme de ce projet ... sont déjà arrêtées ... réaliser, *n'attend plus que* ... *de la compagnie.*

... Pacifique, qui doit met- ... du Mississipi avec ... est encore un de ces ... importance ne saurait ... depuis longtemps, ... seront si énor- ... obtenir des pro- ... de capitaux pour qu'une ... constituée. On finira ... l'argent, car il ne fait ... réellement utiles, ... du Pacifique se ... C'est ...

... continue à opérer ... se multiplient sur ... la modicité des frais ... il n'y a plus ... l'obstacle à la trans- ... à travers ... et les états. Et ... incessam- ... a fait ses ... à Paris par un ... l'électri- ... l'Océan pour ... fut confiée. ... une ligne ... possessi- ... Méditerranée jusqu'à ... de Sardaigne. ... la compléter ... jusqu'à ... près de Bo- ... déjà ... répa- ... compte- ... pour ... de la Sardaigne. ...

... le *Dutchman,* ... porteur du câ- ... construit en ... sous les ... de cette en- ... total était de ... arrivé le 16 ... golfe de Sardaigne. ... de l'année dernière ... avait cette fois, ... nécessaires à l'opé- ... supérieure. ... avait donné l'or- ... de la marine na- ... opération, en remor- ... la pose du câble. A ... depuis quel- ... de Cagliari pour y at- ... ce navire était à ... la *Marche,* nommé ... français, et ... opération.

... *Tartare* partirent de Ca- ... à Croce de Chia, ... d'où devait par- ... août, à cinq heures ... immersion du câble ... heureusement ... *Le Tartare,* qui ... marchait à raison ... A sept heures du ... en deviner la cause, ... à coup avec une rapi- ... presque aussitôt ...

... que nous venons de men- ... les communications ... la Sardaigne n'exis- ... s'arreter, on continua ... pendant deux heures. ... que la corres- ... interrompue; ... environ huit milles ... le point qui avait été ...

... extrêmement ... du sauvetage, deve- ... qu'on ne possé- ... que le cabestan qui ... à retirer l'ancre de ... que le câble, en s'en- ... autour duquel on es- ... de l'ancre, et qui ... devait finir par ... sous le poids du con- ... aurait fallu, dans tous ... employer au moins ... les huit milles du fil ...

... a essayer de ... du bord, le bout du ... d'un coup, ce der- ... à la mer. On était en ... sept milles de la Sardai- ... soixante un ... pendant les dix sept der- ... par erreur de cal- ... posé trente milles. ... à vapeur retournèrent ... port. Le *Tartare* se ... pour se procurer du ... à Croce de Chia, pour se ... de la mer la partie ... qui s'était rompu à ...

... commencée seulement ... le câble et en même ... au fond de la mer, le ... se plaça à la pointe de Croce de ... de départ de la ligne sous-mari- ... consistait à faire glisser le ... *Dutchman* dans le sens de sa lon- ... que le navire, en marchant, ... et le laissait retomber ... de cette manière que l'on ... milles du conduc- ... Mais à six heures du soir, il ... de retirer le frein. Le câ- ... se trouvait retenu au fond ... insurmontable, sans doute ... présence de roches sous-ma- ... il se trouvait engagé et ... de soulever. Le navi- ... incliné sur sa quille par ... et de la tension extrême ... qu'il ne se brisât si l'on ... l'opération, on y renonça. ... conducteur, et ayant eu soin ... qui allait au rivage, on ... à la mer l'autre bout. ... câble que l'on abandonnait ... moins de trente-six milles ... mètres de longueur), et ... valeur d'environ ... était reconnu indispensable ... perdre le fruit d'une opération ... heureuse jusque-là.

... avoir repêché ce bout, et ... le câble retrouvé à ... était à bord, on reprit dans de bon- ... conditions l'opération de la pose du fil.

L'opération du dévidement et de la pose du conducteur s'exécutait comme à l'ordinaire, le *Tartare* remorquant le *Dutchman,* et ce dernier déroulant le conducteur et le faisant glisser avec précaution au fond de la mer. On posait seulement 2,5 milles à l'heure, dans la crainte d'endommager une seconde fois le câble télégraphique par une plus grande vitesse.

Tout marchait très bien ainsi; dans la nuit du 14 au 15, on franchit avec le plus grand succès les profondeurs les plus considérables qui se rencontrent sur le trajet de cette ligne sous-marine.

Le 15 août, à cinq heures du matin, on aperçut au loin *Galite,* île située à 50 milles de la côte d'Afrique, terre promise, mais que l'on ne devait pas toucher.

En effet, à quatre heures du soir, on était encore à dix-huit milles de la côte d'Afrique, et l'on n'avait plus à bord qu'une longueur de câble de six milles. On reconnut alors avec douleur que le *Tartare,* qui remorquait le *Dutchman,* non seulement s'était trompé de direction en s'éloignant d'environ trente milles, mais que, pendant la nuit, tandis qu'il avait signalé une vitesse de deux milles et demi à l'heure, il n'en avait fait en réalité qu'un et demi, causant ainsi une énorme perte de conducteur télégraphique.

Le commandant du *Tartare* se rendit à bord du *Dutchman,* où se trouvait M. Brett, et exprima tous ses regrets de ce malheur. Il ajouta qu'à bord de son bâtiment tout le monde s'était réjoui, la nuit précédente, du bonheur avec lequel on avait franchi les plus grands profondeurs d'eau, et que chacun s'était flatté de toucher, dès le matin, à la côte d'Afrique. Malheureusement, ces prévisions avaient été trompées; et cela par l'erreur, si regrettable, commise dans l'appréciation de la vitesse du déroulement de l'appareil, et par l'action des courans qui avaient fait dévier le navire de la route qu'il aurait du suivre.

Un conseil fut tenu alors entre le commandant du *Tartare,* M. Kell, capitaine du *Dutchman,* M. de la Marche et M. Brett. Le commandant du navire français ayant assuré qu'il serait presque impossible de trouver à Bône un chaland ou une bouée convenable pour retenir le bout du câble à cette profondeur, proposa d'aller immédiatement jusqu'à Alger pour y chercher ces objets, qu'il pourrait rapporter dans cinq jours.

On passa donc le câble de la poupe à la proue, en l'amarrant de manière à n'avoir à craindre aucune avarie pour le bâtiment. Pendant les deux jours suivans, le temps fut beau. Le câble était en parfait état; on put envoyer et recevoir plusieurs dépêches jusqu'à Londres.

Les 16, 17, 18 et 19 août, le *Dutchman* resta toujours au même point, attendant avec anxiété le retour du *Tartare;* mais celui-ci, qui aurait pu se procurer le chaland, soit à la *Calle,* qui n'était qu'à 50 milles, soit à Bône, qui était à 80 milles, soit enfin à Cagliari, qui n'était qu'à 100 milles, avait préféré, comme nous l'avons dit, pousser jusqu'à Alger, qui se trouvait à 260 milles de distance, sans songer qu'en de telles circonstances, la perte d'une heure seulement pouvait devenir fatale.

L'événement ne justifia que trop ces craintes. Dans les premiers jours, le bâtiment ni le câble conducteur, dont l'extrémité était attachée à sa proue, n'éprouvèrent rien de la mer. Mais, le 18, le baromètre ayant baissé tout d'un coup, un orage se déclara, et imprima au navire de violens mouvemens d'agitation. Cette tempête dura toute la journée et la nuit suivante; le lendemain, quatrième jour de l'arrivée, le câble était encore en parfait état, transmettant des dépêches jusqu'à neuf heures du matin; on reçut encore des dépêches de Paris et de Londres.

Le navire continuant à rouler énormément, le capitaine donna l'ordre d'allumer des feux de crainte d'accident. Mais, à neuf heures et demie, une mer furieuse battait le navire; elle faisait relever et redescendre la proue avec de terribles secousses, ce qui fit redouter que le câble ne cassât au fond de la mer.

Ayant appliqué au bout du câble l'appareil électrique, M. Brett reconnut, en effet, avec désespoir, qu'il était rompu dans les profondeurs de la mer. Sur la partie du conducteur retirée et examinée, tout, à l'exception du point de la cassure, était en bon état, et on reconnut que la rupture avait eu lieu par suite du frottement contre des rochers, pendant le roulis qu'avait eu à subir le navire durant ces deux jours de tempête.

Quelques heures après, le *Tartare* arrivait d'Alger avec un bon bateau flottant de 100 tonneaux, muni de grelins, de bouées, etc. Malheureusement, c'était quelques heures trop tard.

L'immersion d'un fil dans les profondeurs de la Méditerranée est une œuvre immense. Que pense-t-on maintenant de la pose d'une ligne dans l'Atlantique de façon à relier l'Ancien et le Nouveau Monde? Ce projet n'est pourtant pas une utopie; la compagnie qui doit l'exécuter s'est constituée, les fonds sont trouvés et les travaux seront bientôt commencés. Les sondages ont déjà été opérés, et l'on a reconnu qu'entre l'extrémité occidentale de l'île de Terre Neuve et le promontoire le plus avancé de l'Irlande il existe au fond de l'Océan une surface plane et sablonneuse où pourra reposer sans danger le fil électrique. L'Europe et l'Amérique seront bientôt unis par la pensée comme elles le sont déjà matériellement par leurs steamers.

LOUISIANE.—Voici le vote officiel de la paroisse Sabine: Pour Buchanan, 392 voix; pour Fillmore, 241. Majorité de Buchanan, 157. Les suffrages dans la paroisse Caddo se sont ainsi partagés: Fillmore, 493; Buchanan, 458. Majorité de Fillmore,35. Des retours plus ou moins complets ont été reçus de toutes les paroisses à l'exception de Calcassieu. La majorité de Buchanan dans toute la Louisiane sera d'environ 2,000 voix.

M. BUCHANAN.—Le *Times* de New-York dit que M. Buchanan n'entrera probablement pas seul à la Maison Blanche. „Vieux garçon endurci, il éprouve depuis son élection l'irrésistible besoin de prendre une compagne pour faire les honneurs du palais présidentiel. On parle d'une charmante veuve du Sud qui aurait conquis son cœur et se serait déclarée prête à partager avec lui les succès et les honneurs du pouvoir. Notre confrère de New-York applaudit aux velléités matrimoniales de M. Buchanan.

ACCIDENT.—M. W. B. Turnbull, d'Ouest Feliciana, s'est noyé le 10 de ce mois avec un de ses nègres, en traversant Old River en face de son habitation. L'esquif dans lequel il se trouvait a chaviré; il était accompagné du Dr J. G. Archer et de M. E. R. Hopkins, qui ont nagé jusqu'au rivage.

ETOFFES, VARIÉTÉS ET BONNETERIE.—Le magasin MARBURG ET FORSTER, 30 rue de la Douane, vient de recevoir par les derniers arrivages du Havre, de Liverpool et de Hambourg, un envoi considérable d'étoffes, soieries et draps de tous les genres. L'article variété de cette maison d'importation mérite, en outre, de fixer l'attention du commerce et son assortiment de bonneterie lingerie est des plus complets. Un coup-d'œil jeté sur l'annonce que MM. Marburg et Forster publient aujourd'hui dans nos colonnes donnera une idée du bel assortiment qu'ils offrent en vente.

CHAUSSURES NOUVELLES.—MM. BLANCAND ET GUITET, encoignure Dumaine et Royale, ont en ce moment en magasin un grand assortiment de chaussures nouvelles pour l'hiver, pour dames, demoiselles et enfants. Un article de chaussures pour hommes, d'un genre entièrement nouveau, mérite surtout de fixer l'attention des personnes qui aiment à être bien chaussées. Voir aux annonces.

LOTERIE AU PROFIT DE L'EGLISE DES JÉSUITES. —On nous prie d'annoncer que le grand et magnifique tableau—*Le Christ apparaissant aux Apôtres*—mis en loterie au profit de l'Eglise des Jésuites, est exposé dans les ateliers de M. NANON, au coin des rues du Canal et Chartres, au 1er (au-dessus du magasin de Mullen.)

CONSULS.—Le président Pierce a donné l'exéquatur à M. F. W. Kentzen, consul de Hesse Darmstadt, à New York. Il a également reconnu M. Julius Kauffman comme vice-consul d'Autriche, à Galveston, et M. William Henry Judah comme vice-consul du Brésil, à Pensacola.

CHRONIQUE LOCALE.

Cour de Circuit des E.-U.—La Cour de Circuit s'est occupée hier de l'affaire "les Etat-Unis contre G. W. Kendall, ex-maître de poste." Plusieurs employés du bureau de poste ont donné leur témoignage. L'affaire sera de nouveau appelée et se plaidera probablement aujourd'hui.

Vols.—J. Feney, Ann Stewart et Mike Fitzgerald sont accusés, devant le recorder du deuxième district, d'avoir volé une montre en argent à Catherine Bell.—Cautionnement.

Marianne, esclave de M. A. Wilcox, restera en prison, par ordre du recorder Fabre, en attendant qu'elle réponde à l'accusation d'avoir volé, il y a un mois, une épinglette en diamants de $150 à M. Bordezai, encoignure Toulouse et Bourbon.

Un affidavit accuse Jim Perry de s'être introduit, dans la nuit du 12 courant, chez M. F. McInherny, rue Julie, et d'avoir enlevé pour cinquante piastres de vetements.—Cautionnement de mille piastres.

Rixe.—Une rixe a eu lieu, hier, dans un café de l'encoignure Thalie et Hercule, entre Michael Aspill, ancien propriétaire du Louisiana Hotel, et un conducteur de dray du nom de James Finnen. Celui-ci a reçu deux coups de poignard; on ne croit pas pouvoir le sauver. Aspill jouait aux dominos avec Finnen qui, à la suite de quelques paroles, le terrassa d'un coup de poing; Aspill en se relevant le frappa.—L'accusé restera en prison jusqu'à ce que le médecin ait prononcé sur l'état du blessé.

Devant la Première Cour.—Henri de Bermont a été envoyé, hier, par le recorder Solomon, devant la Première Cour de District, sous prévention d'avoir obtenu, à l'aide d'un faux ordre, des bijoux, etc., confiés à M. A. Darignaud par M. E. Fagot Jr, de Milusburg.

Wm Prickett a été envoyé devant le même tribunal, par le recorder Stith, pour être entré dans la boulangerie de M. Hugh Rainey en avoir enlevé quarante piastres qui se trouvaient dans une boîte. On a trouvé vingt-quatre piastres sur lui.

Première Cour de District.—Le jury a déclaré Adolphe Delachaux, h. c. l, coupable d'assaut et batterie, mais l'a recommandé à la clémence de la Cour.

Louis Laviney, accusé de vol de cheval, a été acquitté.

Le jury a acquitté Andrew Cunningham, accusé d'assaut et batterie.

Faux billets, &c.—Louis Fix, accusé d'avoir donné en paiement un faux billet de vingt piastres de la Banque du Canal, à Rose Hieber, dans un café de la rue Hunter et Tchoupitoulas, s'est présenté hier devant le recorder Stith et a fourni un cautionnement en attendant l'instruction.

—John Seigle, sur lequel on a trouvé de fausses pièces de vingt-cinq et de dix cents, subira un interrogatoire le 19 du courant.

Dépêches télégraphiques
TRANSMISES A L'ABEILLE.

Nouvelles d'Europe
DE TROIS JOURS PLUS RECENTES.

ARRIVÉE DE L'EUROPA.

New-York, 13 novembre.—Le steamer *Europa,* parti de Liverpool le 1er novembre, est arrivé cette après-midi à Sandy-Hook.

L'*Arago* est arrivé à Southampton le 31 octobre.

Nouvelles générales.

La chambre de commerce américaine à Liverpool a publié une circulaire dans laquelle elle se plaint des fraudes commises dans l'emballage du coton.

La question napolitaine est dans le statu quo. Le roi Ferdinand a envoyé à Paris un agent confidentiel.

Le bruit s'est répandu que la Turquie devait sommer formellement l'Autriche d'évacuer les Principautés, et l'Angleterre de rappeler ses vaisseaux de la mer Noire. On croit aussi que ces deux puissances refuseront, par suite d'une convention secrète entre elles, d'obtempérer à la demande de la Porte.

Entente entre l'Angleterre et l'Autriche.

Alliance entre la France et la Russie.

Les journaux français et allemands parlent sans déguisement de progrès de l'entente anglo-autrichienne et d'une alliance entre la France et la Russie.

Lord Lyons a fait savoir à l'ambassadeur russe que la flotte anglaise restera dans la mer Noire jusqu'à ce que les stipulations du traité aient été remplies.

Avis commerciaux.

Les transactions sur le marché aux cotons ont atteint la moyenne ordinaire depuis le départ du *Baltic.* Les prix sont fermes aux dernières cotes: les qualités inférieures ont seules fléchi. Les ventes de la semaine s'élèvent à 53,000 balles; celles de vendredi se montent à 8,000.

Les céréales sont calmes. Le maïs est languissant et a fléchi de 6 d.

Marché monétaire.—Il y a de l'activité sur le marché monétaire. Les consolidés sont cotés à 92¼ @ 92⅜ d.

Marché du Havre.—Havre, 28 octobre.—Les ventes de coton pendant la semaine se sont élevées à 6000 balles. Le marché est animé. Le New-Orleans ordinaire vaut fr. 112; le Middling Orleans (à recevoir) de fr. 106 @ 107.

DERNIERES NOUVELLES DE LIVERPOOL.—Samedi soir.—Nos dépêches de Londres disent que les prix d'hier ont été soutenus à l'ouverture des affaires, ce qui a redoublé l'animation.

Le marché monétaire était actif. L'encaisse métallique n'avait pas éprouvé d'autre diminution à la banque.

Marchés des Etats-Unis.

New-York, 13 novembre.—Les farines ont été fermes à la clôture du marché. Le State est coté à $6 55 @ $6 65. Blé blanc $1 71; blé rouge $1 60.—Le maïs est languissant. Mais mêlé 70 cts; maïs jaune 72 cts. Mess pork $18 50 @ $18 75. Whisky 31½ cts.

Cincinnati, 13 nov.—Rien de changé dans les farines. Whisky, 28½ cts.

MARCHÉ.—New York, 13 nov.—A la clôture du marché, le coton était en grande demande. Les nouvelles apportées par le steamer ont produit une grande fermeté sur la place. On fait peu de vente de resine et de riz. La térébenthine se maintient.

Affaires du Kansas.

St Louis, 13.—Nous avons des dates de Lawrence jusqu'au 8. Quinze prisonniers d'état qui avaient été acquittés de l'accusation de meurtre ont été de nouveau arrêtés sous la charge d'avoir pillé le bureau de poste.

Les partisans des Etats libres se disposent à contester l'élection de Whitfield.

Bateaux à vapeur.

Vicksburg, 13 nov.—Le *Courrier* est descendu ce matin à 9 heures, l'*Eclipse* et le *McClay* à 11 heures, l'*Amazon* à midi. Le *Bell Sulphur* et le *W. S. Nelson* sont descendus cette après-midi à 2 heures, le *Judah Touro* à 3 heures et le *Sallie Robertson* à 4 heures.

THÉATRE D'ORLEANS.—Demain, samedi, *Lucie de Lamermoor.*

Dimanche, la *Dame aux Camélias,* pour les débuts de M. et Mme Lacroix.

Le Notariat à la Nouvelle-Orléans.

I.—(*Suite.*)

La politique a besoin de *places.* Notre constitution a réduit les fonctions de l'Exécutif des proportions puériles; c'est à peine s'il lui reste l'opportunité de récompenser quelques amis. Il s'ensuit donc que la politique s'est emparée des commissions de notaires. Aujourd'hui, il ne faut pas seulement bien connaître "Pothier, sur les obligations," le "Parfait Notaire de Massé," le "Code civil de notre Etat," le "Droit maritime, etc." pour être notaire; il ne faut pas seulement avoir un diplôme de la Cour Suprême; être capable de fournir un cautionnement de dix mille piastres, etc. Non, avec tout cela, *vous ne serez pas notaire* si vous n'êtes pas de l'opinion du gouverneur auquel vous faites application; C'est triste, mais c'est ainsi.

De là ces changements perpétuels; de là ces destitutions qui signalent l'entrée en fonctions de chaque gouverneur. Il faut bien récompenser ses amis, et comme on ne sait quel emploi donner, on délivre des commissions de notaires. Fort heureusement que la loi n° 259 de 1855 écarte maintenant beaucoup de solliciteurs. Mais le gouverneur a ses préférences, et le notaire est destitué sans autre cause que son opinion politique.

N'est-ce pas désolant?

Ainsi, je me résume, la loi exige des capacités, de la moralité, de l'instruction, et elle offre en échange une situation de quatre années. N'est-ce pas une situation à vie qu'elle devrait offrir? N'est-ce pas la stabilité, au lieu de cette incertitude? N'est-ce pas la certitude au lieu de la perplexité que la loi devrait accorder en échange des qualifications qu'elle requiert?

Et encore, est-ce là tout?

Beaucoup de personnes pensent peut-être que ceux qui ont étudié, qui offrent toutes les garanties que requiert la loi, ont sans doute droit à une commission. Cela devrait être ainsi; mais que cela est loin de la vérité!

Assurément l'homme qui s'est conformé aux exigences d'une science; l'homme qui s'est enfermé dans son cabinet et qui a consacré plusieurs années à l'étude de cette science; l'homme qui est parvenu à en connaître tous les secrets à force d'énergie, de privations et d'assiduité au travail; l'homme, dis-je, qui a fait tout cela devrait avoir le droit de professer cette science. Il en est ordinairement ainsi; mais pour le notariat, c'est différent: il faut la bonté du gouverneur.

Travaillez, épuisez votre tempérament par de longues veilles, vieillissez avant l'âge, devenez instruit, obtenez votre diplôme de notaire, et, après cela, demandez au gouverneur de *vous faire l'honneur* de vous nommer. Il vous faut *la permission* d'exercer la profession à laquelle vous avez consacré ces brillantes études.

N'est-ce pas absurde?.... et nous sommes dans un pays républicain!...... mieux.... nous sommes dans un pays démocratique!....

Et vraiment je suis injuste quand j'attribue au gouverneur seul le droit de délivrer des commissions de notaires. La section première de l'acte n° 261 de 1855 ne dit-elle pas que le gouverneur ne nommera que ceux qui auront *le nombre est ou sera fixé par la loi?* De sorte que, si je comprends bien, la loi se charge de *déterminer le nombre* de personnes qui seront capables après s'être livrées aux études nécessaires........ C'est inoui!.... Cette loi est d'une sagacité vraiment admirable!......

On m'objectera peut-être que le nombre des notaires ne doit pas être trop grand. A cela je répondrai qu'il n'est pas dans l'esprit de nos institutions de créer des privilèges, d'établir des monopoles, de restreindre l'industrie, de contrarier les vocations, d'empêcher les professions, de mettre des termes à l'intelligence. Assurément la doctrine contraire ne serait pas démocratique. D'où je conclue que le notariat doit être une profession libre, gouvernée par de sévères lois comme celle d'avocat. Mais je développerai ce point dans un autre article.

Et, à ce sujet, je ne puis passer sous silence un événement dont la relation fera ressortir l'esprit élevé de notre ex-gouverneur Paul O. Hébert.

C'était le 29 avril 1853. J'avais alors l'honneur de représenter le cinquième ward de la Nouvelle-Orléans à la Législature de la Louisiane. La Législature, après une session de cent quatre jours, (la première sous la constitution de 1852) se préparait à s'ajourner; et cependant le gouverneur Hébert n'avait pas encore fait ses nominations de notaires. Tout le monde s'étonnait. Les candidats surtout trouvaient que le gouverneur était bien long à se décider. L'attente était générale.

Ce jour-là, vers onze heures, le gouverneur me fit prier de passer à son bureau. Je m'y rendis aussitôt, et voici à quelques mots près ce qu'il me dit:

" Mon intention est d'envoyer aujourd'hui " au Sénat les noms des notaires de la Nou- " velle-Orléans; mais je vous avoue qu'il " me répugne de destituer un notaire à cause " d'opinion politique. Je conserverai donc " tous les whigs contre la moralité desquels " on ne m'a point porté de plaintes. Ne pen- " sez-vous pas que j'aie raison? "

Je répondis à Son Excellence:

" Je suis vraiment charmé de vous voir " dans ces intentions. Je partage d'autant " plus votre opinion que vous n'avez fait " qu'exprimer ma propre pensée."

Et le gouverneur Hébert fit comme il avait dit.

Son successeur y a mis moins de libéralité. Il a bien dit dans son discours d'inauguration " qu'il ne nommerait que des personnes " capables d'exercer les fonctions auxquel- " les il les appellerait;" mais, sous ces belles paroles, il y avait une restriction mentale qui en a gâté tout le mérite. Cette restriction était: " bien entendu que je ne nomme- " rai que des démocrates capables." Appliquée aux notaires, cette restriction était déplorable. A part ce reproche que je crois fondé, le gouverneur Wickliffe a requis de tous les notaires qu'il a nommés le certificat exigé par la loi No 259 de 1855.

Quelques personnes auront peut-être la bonté de m'objecter que le gouverneur Wickliffe a nommé des notaires appartenant à un autre parti que le sien. C'est vrai; mais, il croyait nommer des démocrates: il n'a à donc pas de mérite.

Mais laissons là cette question, pour revenir à celle qui fait le sujet de ces articles.

PAUL-EMILE THEARD,
(A continuer.) Avocat et notaire.

TOURS DE FORCE GASTRONOMIQUE.—Deux ouvriers charbonniers viennent d'accomplir, à Charleroy, un de ces tours de force gastronomique qu'on serait tenté de révoquer en doute, s'il n'était attesté par de nombreux témoins. Un repas était préparé pour quatorze personnes. Nos deux Gargantua s'ont parié qu'ils le feraient disparaître. Ils se sont mis à table, en présence des douze autres convives qui faisaient galerie. La séance a duré quatre heures, mais ils ont mangé ... livres de ... et consommé deux jambons de ... livres, dix kilos de pomme de terre, un ... de trois livres, un pain de six livres, deux kilos et demi ..., arrosés de trente-huit chopes de bière et de dix-huit verres d'eau-de-vie de France.

FRUITS ET LÉGUMES.—On se fait difficilement une idée des quantités de fruits et de légumes frais qui, depuis l'établissement des chemins de fer, viennent alimenter le marché parisien. Les points les plus éloignés de la France ... fait de raisin de table, pour ... qu'un exemple, la capitale ne recevait ... que ceux des environs, et ... de Fontainebleau; ... aujourd'hui ... que les raisins ... de ... pour une part fort importante ... de ... Ces raisins sont emballés soigneusement dans ... et ... en ... Languedoc ... à la halle de Paris.

FEUILLETON.

LA JUIVE DE SEBASTOPOL.

II.

L'HOSPITALITÉ JUIVE.

Dès le matin, Abiézer entra chez sa fille.

—Enfant, lui dit-il, ces chrétiens ont voulu souiller notre toit par la présence de deux des leurs. Car le Seigneur a dit: "Tu n'habiteras pas avec les impies, mais tu demeureras dans mon tabernacle avec les saints d'Israël." Que ce logis soit donc purifié chaque jour par nous avec soin, suivant le rit prescrit par le Lévitique.

Elle se tourna vers lui; son teint était pâle, son œil plus étincelant encore que d'ordinaire, et, lui prenant des mains la bible qu'il tenait pour procéder régulièrement au sacrifice, elle l'ouvrit et chercha un passage.

—Que ta conscience soit en paix, mon père, car le seigneur ne fait pas un crime de ce qui ne tient pas à notre volonté, et il a écrit aussi dans le livre saint: "Si un étranger habite dans votre pays et demeure au milieu de vous, ne lui faites aucun reproche; mais qu'il soit parmi vous comme s'il était né dans votre pays, et aimez-le comme vous-mêmes; car vous avez été aussi vous-mêmes étrangers dans l'Egypte."

—Ma fille, le Seigneur a dit avant tout: "Vous ne garderez pas parmi vous d'idolâtres." Il ne permet de les prendre qu'à titre d'esclaves, comme nous occupons Zamori.—Ma conscience est troublée par la présence de ces hommes; mon sommeil agité a été poursuivi par de sinistres visions. Je vais voir le gouverneur et demander à me racheter à prix d'argent de cette hospitalité.

—Agis suivant ta volonté, répondit-elle en affectant une profonde indifférence, mais songe que tu vas offrir ainsi, pour te délivrer des étrangers, ce que tu viens de refuser pour ta propre liberté.

—Je t'ai toujours dit, fit Abiézer frappé de ce raisonnement, tu parles avec une rare sagesse; mes leçons ont germé et fructifié en toi. Mais, du moins, évite la rencontre de ces Français, tiens-toi à l'abri de leurs regards. Ensemble dans la même maison, n'ayant qu'un seul domestique, tu seras forcée de les voir et de leur parler: que ce soit le moins et le plus brièvement possible.

Elle répondit par un geste muet; mais c'était déjà un mensonge, puisqu'elle avait commencé par désobéir.

L'arrivée d'un chirurgien chargé de visiter le malade, et d'un officier ayant mission de constater, chaque jour, la présence des prisonniers, suspendit l'entretien.

On sait que, par une réciprocité rigoureusement observée durant toute cette guerre, les prisonniers ont été traités avec de grands égards et presque toujours maintenus en liberté, quand ils ont consenti à donner leur parole. Les hôtes d'Abiézer se trouvèrent dans cette condition. Ils ne pouvaient qu'y gagner. On profita d'abord le vieillard qu'il devait pourvoir à leurs besoins, le gouvernement attendant de lui ce nouveau gage de sympathie. Le mensonge formant le fond de la langue russe, on y procède constamment de la sorte. C'est le mode usité, par exemple, pour la levée des recrues volontaires. On envahit de nuit un village, on fouille chaque chaumière, on enlève chaque homme valide et on conduit à coups de bâton, les entraves aux jambes, au centre militaire le plus proche.—Bien de plus volontaire, on le voit, qu'un tel expédient. Du haut au bas de la population, de la plus importante à la moindre exigence de l'administration, les choses se passent de même.

Refuser la parole qu'on leur demandait ne pouvait venir à la pensée d'Hector et de Pierre-Louis, son compagnon. L'état du premier exigeait des soins qui menaçaient de se prolonger; le second ne s'était pas laissé prendre avec lui pour l'abandonner ensuite.

Si l'aristocratie russe se montre hautaine, impitoyable envers ses inférieurs, elle affecte par contre, à l'exemple de la cour, une courtoisie irréprochable à l'égard des étrangers et surtout des Français. Les deux visiteurs, introduits par Zamori, s'informèrent d'abord si les prisonniers étaient contents de leurs hôtes, s'ils en recevaient un traitement satisfaisant. Sur leur réponse affirmative:

—Ne craignez pas, dit l'officier, de déclarer la vérité, de faire entendre vos plaintes. Notre auguste souverain veut que les Français connaissent sa magnanimité envers ses ennemis. Vos compatriotes ne pourront lutter avec nous en générosité, et vous apprendrez à connaître la Russie. La France civilisée doit savoir enfin que nous ne sommes pas des barbares.—Amène ici ton maître, ajouta-t-il en se tournant vers Zamori.

Abiézer entra bientôt, les yeux baissés, l'échine recourbée, ployant et rampant.

—Approche, maître juif.

Il fit deux pas raccourcis et timides.

—Est-ce là le plus bel appartement de votre logis? Vous a-t-on recommandé de bien traiter les prisonniers?

Il joignit les mains et leva les yeux au ciel.

—Oh! oh! nous connaissons cela; vous êtes si pauvre!

Le vieillard répéta sa pantomime.

—Lieutenant, dit Hector, ne tourmentez pas ce brave homme à cause de nous, nous nous trouvons parfaitement ici.

Abiézer lui envoya un geste hypocrite de reconnaissance.

—Si c'est votre avis, tant mieux. Quoi qu'il en soit, songe, vieil usurier, que tu offres ici l'hospitalité au nom de Sa Majesté le Tzar, et fais bien les choses.... autrement....

Abiézer s'inclina jusqu'à terre.

—Voilà, dit le chirurgien, une ordonnance que tu feras suivre de point en point. Si le blessé ne guérit pas d'ici à dix jours, ce sera ta faute.

—Vous voulez me guérir militairement, dit Hector, souriant malgré sa souffrance.

—Je connais mon monde, repartit le chirurgien. Vos blessures sont magnifiques: des plaies saines, du sang vermeil. J'entends que vous soyez en convalescence au jour dit.

—Merci! oh! merci, monsieur! dit Pierre-Louis à l'homme de l'art, avec un regard plein de gratitude. Vous reviendrez, n'est-ce pas? Vous le guérirez?....

—Il est charmant, ce garçon! dit le chirurgien. A quel âge prenez-vous donc vos récrues en France, lieutenant?

—Quand nous sommes en guerre, repartit vivement Pierre-Louis, sans laisser à son supérieur le temps de répondre, tout le monde, chez nous, naît soldat!

—L'esprit français! fit observer le lieutenant russe à son compagnon.

—Le cœur français! insista Pierre-Louis.

—Pardon, monsieur, pour cet enfant, dit Hector; mais convenez, ajouta-t-il d'un ton qui perçait quelque orgueil, que vos levées volontaires ne vous donnent pas des troupiers de ce caractère.

Abiézer se hâta de refermer la porte derrière ces importuns visiteurs, et regagna tout ému la salle où se trouvait sa fille, en proie à une anxiété très vive, car les agents de l'administration entrent rarement chez un Israélite sans dommage pour celui-ci.

—Dieu d'Abraham et de Jacob! soupira-t-il en s'affaissant dans son fauteuil, comment tout cela finira-t-il!

Axa n'osa pas l'interroger.

—Ne voudraient-ils pas, s'écria le vieillard, aussi violent, aussi menaçant qu'il se faisait tout à l'heure humble et petit devant ses dominateurs, ne voudraient-ils pas que nous devinssions les infirmiers de ce chrétien! Ne prétendent-ils pas que nous lui cédions nos propres appartemens, comme si une litière et un chenil ne lui suffisaient pas! Et le croirais-tu? ils prétendent que nous le guérissions en une semaine, ce païen qui porte déjà la mort sur son visage!

—Mais s'il succombe?....

—S'il succombe!.... dit-il avec l'expression du sarcasme mordant, on nous demandera compte de sa tête, et nous n'aurons pas même, comme les héros d'Israël, la gloire de la lui avoir tranchée! En un mot, ... pondé cheveu pour cheveu.

—Il faut qu'il vive, mon père! Et, ... sentiment de crainte filiale, elle couvrit son front de baisers. Je le soignerai plutôt moi-même!....

Elle allait peut-être avouer qu'elle avait commencé, mais il se redressa, et, la couvant d'un œil où luisait son instinct de nationalité et sa jalousie paternelle:

—Toi! ma fille! soigner cet étranger, t'approcher de lui! jamais! Les enfans de Jacob ne sauraient faire alliance avec les Amalécites! Jéhovah suscite des haines entre leurs ennemis, pour qu'ils se déchirent eux-mêmes. Celui qui tira son peuple de l'Egypte et du désert le fera sortir, quand l'heure sera venue, de la terre d'exil et des mains des idolâtres, qui nous accusent d'avoir crucifié le Sauveur. Pour être moins barbares que ceux du Nord, les chrétiens d'Occident ne sont pas moins les adorateurs de Baal.—Axa, leur Christ, Mahomet et Photius, sont pour nous des maudits, ce ne sont pas nos frères! Toutes ces nations deviendront, au jour du salut, nos esclaves, comme les Gabaonites furent ceux de nos pères.

—Mais les prisonniers, que disait-il? Se plaignent-ils?

—Je serai juste; cette race ne porte pas sur son front le désespoir, la bassesse de celle du Nord. J'ai vu le blessé sourire, et son compagnon tenait tête, par ses hardis propos, à leurs vainqueurs.

Axa resta pensive. Ses impressions de la nuit se révélaient et lui faisaient pressentir un horizon plus vaste, un monde nouveau.

—Père, dit-elle, pour t'arracher à ces coupables rêveries, ne me parle plus de ces Français; mais lis-moi un chapitre du livre qui éclaire et fortifie.

—Tu es ma fille, toi! Ecoute donc et apprends comment le Seigneur ordonne à son prophète de traiter ses ennemis.

La page qu'il choisit fut le chapitre dixième de Josué, où sont énumérés les rois et les populations, que celui-ci dut exterminer, tuant les rois de sa propre main, et livrant à ses soldats les habitants de leurs villes.

Mais le dénombrement de ces archives sanglantes laissa la jeune fille insensible; elle s'entendait ... ne comprenait, sa pensée était ailleurs. L'avouerons-nous? quand elle s'en convenait pas vis-à-vis d'elle-même, elle se demandait si elle ne reverrait pas bientôt ces hommes insouciants de la douleur, si fiers avec leurs vainqueurs!

Cette occasion se présenta peu de jours après. Le chirurgien, qui paraissait minutieusement au courant du traitement des prisonniers, commanda qu'on fit descendre près d'eux non seulement Abiézer, mais sa fille; ce que Zamori se hâta d'exécuter avec un arrière-sourire qui aurait indiqué sa participation aux vexations infligées à ses maîtres.

Le vieillard se présenta les sourcils contractés, montrant avec effort la rage qui l'agitait. Axa, au contraire, s'avança timide, haletante, n'osant jeter les yeux sur ceux qu'elle avait tant désiré voir. Elle tremblait surtout qu'Hector ne se rappelât l'incident de la première nuit et ne la trahît.

Sa présence, en effet, dissipa un voile resté sur son imagination; il comprit que ce qu'il avait dû attribuer à une hallucination était une réalité. Mais, soupçonnant un mystère, dans ce pays tout semé de trahisons et de dissimulation, il résolut de se taire et d'observer.

—Abiézer et vous sa fille, je vous ai fait venir, dit le médecin officiel, de la part de S. E. le gouverneur, pour vous signifier, devant les prisonniers, tout son mécontentement. Vous traitez vos hôtes comme des serfs, vous ménagez à l'un les remèdes, à l'autre la nourriture! Vous déshonorez l'hospitalité moscovite! Ce n'est pas un domestique, c'est vous-même qui devez servir les prisonniers. Comprenez-le bien. Pour cette fois, vous en serez quittes pour une amende de deux mille roubles.

—Son excellence exige ma mort! sanglota Abiézer.

—Son excellence, repartit le médecin, compte que vous lui porterez cette offrande patriotique avant la fin du jour.

Il sortit là-dessus sans se soucier aucunement des lamentations déchirantes du vieillard. Celui-ci, ne pouvant s'en prendre à un autre et n'osant assouvir sa colère sur Zamori qui se tenait blotti dans un coin, s'adressa à Hector.

—Me coûtez-vous assez cher! Savez-vous que c'est ma ruine, ma....

Hector l'interrompit:

—Me croyez-vous capable de vous avoir dénoncé?

Son œil loyal et éloquent se porta d'abord sur lui et s'arrêta sur sa fille.

—Non! nous ne le croyons pas! dit-elle. Et pour la première fois peut-être un léger incarnat apparut à travers la blancheur mate de son teint.

—Merci! dit Pierre-Louis en prenant la main de la jeune fille. Vous nous jugez bien, vous!

—Oui, merci, répéta Hector; mais ce n'est pas assez. Je suis riche, maître Abiézer, et, foi de Français, je m'oblige, une fois de retour dans ma patrie, à vous indemniser jusqu'au dernier kopek.

Axa regarda son père comme si elle se fût sentie fière de cette promesse.

—Vous.... vous.... ferez cela!.... En vérité!... balbutia son père.

—Mon lieutenant ne ment jamais! riposta Pierre-Louis, se campant le poing sur la hanche; les Français n'ont pas deux paroles.

Ce geste de Pierre-Louis avait fait ressortir une taille merveilleusement prise dans sa petitesse, un cou d'une blancheur et d'une délicatesse remarquables. Il était pincé dans son uniforme comme l'élève de Saint-Cyr le plus élégant.

—Ma fille, reprit Abiézer avec sollicitude, il faut que ce brave jeune homme guérisse!.... Ne négligeons rien! rien! entends-tu bien?.... Souffrez-vous encore beaucoup?

—Toujours un peu, fit Hector en souriant, mais les soins que vous me promettez me tireront vite d'affaire. Cependant, mon cher hôte, puisque nous commençons à nous entendre, sachez que je veux être le moins à charge possible à vous, et surtout à mademoiselle, si agréables que puissent m'être ses soins.... et les vôtres.

—Nous veillerons sur vous; rien ne vous manquera, autant de moins que je permettra l'état de la ville, fort triste, je vous jure. N'est-ce pas, Axa?

En entendant le blessé s'adresser à elle, elle osa porter les yeux sur lui; mais, troublée, tremblante, elle ne trouvait pas un mot à répondre à lui ni à son père.

(*A continuer.*) OCTAVE FERRÉ.

ATTENTION.

VIN DE ... ce matin à ... à ... heures, ... du brick Lion, de Bordeaux, ... Catalogues, vin ..., ... cordes, &c.

... D. E. Morphy, encanteur, ... à 10 heures, la vente à crédit de nègres ... de l'importation ... L'attention des ... est appelée sur cette vente.

... Allanson, encan, ... à 11 heures, à ... Ventes des Magasins ... bottes, souliers, chapeaux ... l'attention des acheteurs est appelée sur ...

Bottes, Souliers, Habillements d'hiver, ... blanches, etc.

Nous appelons l'attention de acheteurs à la vente de bottes, souliers, habillements d'hiver, couvertures blanches, etc. ... aujourd'hui, ... au magasin d'encan de Stache & Lanauze, No 77 rue de Chartres.

Ventes à l'encan par J. A. Beard & May.

Novembre 15.— Deux Résidences à deux étages avec dépendances, rue Royale entre Ursulines et St Pierre, 2nd District.—Terrains de ..., ... Bâtir, rue du Camp, 4me District.—Terrain ..., rue Gravier, entre Baronne et Philippa.—Esclaves de valeur.

Nov 24.—Résidence de famille rue Robin. 1er dist. Résidence rue Magnolia et terrain vague rue Gravier.

Décembre 12.—Plantation de valeur avec un moulin à sucre, &c., dans la paroisse Ste Hélène, ... grand chemin de fer du Nord, ... milles ... Rivière Amite; bonne maison de résidence ... Joséphine, 4me District, et esclaves de ... Le tout ... succession ... de la succession de L. F. Maxwell—Domestique de premier ... pour le compte de la succession de dame Blanche ... Dawson, décédée épouse de Daniel S. Dawson.

... de Hertrand Camuse, ... les créanciers de ... que le dividende ... payable au bureau de l'avocat de la succession, No 55, rue Conti.

14 nov—3 C. G. GUYENNE, administrateur

GRAND ASSORTIMENT DE
CHAUSSURES NOUVELLES
D'HIVER,
Créoles, Américaines, & Françaises.

Pour Dames: Souliers satin blanc,
do Souliers chevreau blanc,
do Doubletten ..., vernis à boutons,
do Bottines, brodequins, souliers de tous genres,
do Pantoufles et souliers fourrés, bonnets riches, &c. &c.

Pour Demoiselles & Enfants:—Souliers satin, bottines à boutons et sans boutons, pantoufles, brodequins, &c., &c.

Pour Messieurs:—Bottines à boutons et sans boutons, avec élastiques, IMPERMEABLES.—Cet article entièrement nouveau est spécialement recommandé, cette chaussure ne pouvant offrir plus de garantie pour la durée, la qualité, le confortable et l'élégance.

En outre: Bottes vernies et non vernies, bottines, brodequins, souliers de toute espèce.

Pour Garçons & Enfants.—Assortiment complet et des plus variés, bottes, bottines, brodequins, souliers, &c., &c. en tous genres.

Impossible d'offrir aux familles un stock de chaussures ... plus frais et plus complet que celui offert par les soussignés.

BLANCAND & GUITET,
14nov *Encoignure Dumaine & Royale.*

Demande.

UN jeune homme respectable, parlant l'Anglais, l'Espagnol et le Français, désire trouver un emploi de Bar-keeper. Il connaît parfaitement ce genre de service. S'adresser au bureau de l'Abeille.
14 nov

ON demande une bonne cuisinière et blanchisseuse, ... Espagnol. S'adresser No 155, rue Royale, au magasin de cigare. 14nov—3t

A vendre à livrer par le navire Sam. Fleah, du Havre:
100 caisses de 12 ... rouge,
30 tonneaux Gruyère,
150 ... fromages pâte grasse,
2000 ... de ...
LANATA FRERES,
14nov 9 et 11 rue Jefferson.

CHAMPAGNE, Champagne—300 paniers champagne en grandes et demi-bouteilles, de Leforestier ..., en débarquement du navire Oregon, du Havre, à vendre par LANATA FRERES,
9 et 11 rue Jefferson

A VENDRE à livrer par le navire Lady Arabella, de Bayonne:
... caisses ... rouge à l'usage de vin.
... de fruits assortis ...
A vendre par LANATA FRERES,
14 nov 9 et 11, rue Jefferson

A VENDRE à livrer par le navire Protector, de Bordeaux:
100 caisses de 100 1/2 boîtes sardines à l'huile marque Roget de Nantes.
75 caisses de 100 demi-boîtes de do do.
10 futailles ...
50 ... vin blanc ...
100 barils vin rouge St Julien Médoc.
200 barils vin blanc Haut-Sauternes.
200 caisses vin blanc, de 12 bout., Haut-Sauternes.
40 barriques vin blanc Vieux Haut Sauternes.
60 caisses vin rouge vieux Château Bellerive.
200 ... de ... l'eau-de-vie.
10 do prunes à l'eau-de-vie.
10 do ...
par LANATA FRERES.
14nov 9 et 11 rue Jefferson

A vendre à livrer par navire ... de Bordeaux:
100 barriques vin rouge ...
100 caisses vin ... Médoc.
100 do vin blanc Haut-Sauternes.
Par LANATA FRERES,
14 nov 9 et 11 rue Jefferson

Chamblines anglaises à ...

REÇU tout récemment de Liverpool, par le navire Great Duke, un assortiment de chamblines à ... des dimensions suivantes:
CHAMBLINES ...
34 x 20 pouces 72 x 20 pouces
34 x 24 72 x 24
84 x 30
CHAMBLINES ...
56 x 21 pouces 34 x 30 pouces
56 x 24 ...
Les ordres seront exécutés avec la plus prompte ...
14nov JUAN Y DE ..., ... rue Bienville

CIGARES DE LA HAVANE.—Marques de choix.
30,000 Londres Partagas, Flor,
15,000 do Partagas, 1s, 2s, et 3s,
15,000 do Cabanas, 1s, 2s, et 3s,
25,000 do Montero, Flor,
25,000 do Castro, do,
25,000 do Bombar, do,
20,000 do La Honradez,
5,000 do Rey Fiel,
200,000 Media Regalias,
50,000 Regalia Flor,
50,000 do Londres,
100,000 Regalias de toute longueur,
40,000 Operas,
20,000 Conchas,
27,000 Cazadores,
20,000 Prensados,
30,000 Millar,
84,000 Cigares d'autre grandeurs.

1865,000. En magasin et à vendre par
14 nov ... rue ...

Glaces, Cadres, dorures &c.
Ouverture de Magasin.
G. DUPUY, Doreur,
Rue Royale, 61, entre Dumaine et Bienville,

OUVRIRA, le 25 octobre, son nouveau magasin de GLACES et DORURES à l'adresse ci-dessus, dans les nouvelles bâtisses Montgomery.

Les marchandises qu'il offre en vente sont toutes remarquables pour le goût comme pour la solidité des dorures. Pendant le voyage qu'il a fait en Europe, il a surveillé les travaux de dorure et il peut conséquemment les garantir. Le stock qu'il déballe renferme le choix le plus complet des articles de son genre d'affaires, tels que Glaces, tableaux, gravures, galeries de fenêtres, ..., cadres et ... glaces et cadres, *Brackets et Mantles Shelf,* passe-partout, cadres, etc., etc.

Aussi.—Cadres pour les photographes, etc.

Ayant pris des arrangements spéciaux avec les fabricants, M. G. Dupuy est à même d'offrir tous les articles ci-dessus au plus bas prix de la place.

Le 1er étage du magasin, 61 rue Royale, est à louer. 14 nov

AYANT appris que quelques marchands vendaient, comme provenant de ma boulangerie, du pain d'une qualité inférieure, je préviens le public que toutes les ... de mon ... et que le pain qui vient chez moi, ...

Le public est en même temps prévenu, que je ne suis responsable que des bons portant mon nom imprimé et endossé par moi.

Nouvelle-Orléans, le 12 novembre 1856.
Vve F. ROUBY,
13nov—6 Boulangerie rue Conti No 14.

F. MALLARD,
67 rue Royale,
Magnifique stock.

ETANT de retour d'Europe, fait savoir à ses nombreux amis, et au public, qu'il offre aux acheteurs un choix magnifique de MEUBLES de salon, chambre à coucher, salle à manger, etc. venant des meilleurs fabricants de Paris et de ces propres ateliers.

Aussi:—Un magnifique assortiment de LAMPAS, BROCATELLE, DAMAS, MOUSSELINE, ..., Etoffe et passementerie de tout genre pour lambrequins et rideaux; PORCELAINE DE SÈVRES ... pour vases, girandoles, ..., tapis de chapelles &c. &c. MIROIRS et glaces de toutes grandeurs.—Tous ces articles ayant été achetés sous la SURVEILLANCE PERSONNELLE, M. Mallard invite les acheteurs à bien vouloir visiter son magnifique stock, persuadé que nulle part on ne saurait trouver mieux. 13 nov

REÇU par les derniers arrivages de Marseille:
25 ... de Beaucaire,
... vermouth,
30 ... de Frontignan, Pre. Jourdan
Brive & Co,
50 ... vin blanc Haut Sauterne,
...
A vendre par ...
13 nov—6 ... Conti

Demande.

ON demande une demoiselle pour servir dans un magasin. S'adresser à ... 160, rue du Canal. 13 nov—5

Sale à coudre.

SOUS ... ST. ..., 31, Chartres
13 nov

Croisés pour voitures.

C... pour voitures, ... de toutes les sortes, au plus bas prix, à vendre par
LION FRERE & Co,
13 nov 13 rue de Chartres

... pour l'Europe ...

... A. ..., 13 ...
... 2 ...

Gros Lot, Coronado.

... au ...

... pour la LOUISIANE.

A vendre ... Ver ... & Co,
... 140 rue de Chartres.

... Royale ...

... Le plus près du Marché aux ...

... reçu par le ... Warrior, ...

... 64 rue ... & Co

Marchandises nouvelles!
Marchandises nouvelles!

Magasin de Marchandises Sèches,
A BON MARCHÉ.
THEODORE DANZIGER,
ENCOIGNURE ROBERTSON ET ORLEANS,
Et No 97, rue du Cirque.

REÇU par le navire Black Warrior, un nouvel approvisionnement comprenant:
... jolis manteaux et mantelets en drap et velours de $20 à $120 pièce;
Soieries et robes de soie à volants d'un nouveau genre;
Soieries de Florence, couleurs assorties, à 25 cts la yarde;
Drap noir et couleur, pour mantelets;
Parures brodées, en jaconat et linon;
Cols et manches,
Garnitures et franges, 12 nov

Nouveaux vêtements de choix,
REÇUS PAR LE BLACK WARRIOR.
ALFRED MUNROE & Co.
No 34, rue des Magasins, encoignure Gravier.

MANTEAUX ET REDINGOTES de drap noir et en couleur.
VÊTEMENTS DE BUREAU, tous les genres,
SURTOUTS de castorine anglaise, kersey et drap pilote.
PARDESSUS Malakoff et Sevastopol, pour pilotes,
PANTALONS, tous les genres, magnifique assortiment.
GILETS DE DESSOUS de velours, soie, satin et cachemire.
VÊTEMENTS D'ENFANTS.
Toiles longcottes et une variété de coupes.
LINGERIE—Un magnifique assortiment,
Vêtements en caoutchouc, tous les genres.
Cousins, oreillers et draps pour voitures, fabriqués par l'Union Company.
Chaque article est pleinement garanti et vendu aux prix de la manufacture.
ALFRED MUNROE & Co.
34, rue des Magasins,
encoignure Gravier

Changement de magasin.

J'AI transporté aujourd'hui mon magasin de No 17, rue St-Charles, au No 5, rue Bourbon, près Conti, bâtisses Touro. J. CARBOGUE,
... marchand tailleur

M. JOSEPH ORLÉANS est prié de passer le plus tôt possible chez M. Jean Baptiste Gribou, rue Bourbon, entre Ursulines et St Philippe, dans la ... 13 nov—3

Habillemens confectionnés.
A. L. LAGAY,
20, rue Commune en face le City Hotel.

CET établissement, tout récemment ouvert, informe le public qu'il a un grand assortiment d'Habillements confectionnés dans tous les genres et du dernier goût. Établi sur le principe du bon marché, les acheteurs trouveront là de beaux et bons vêtements à des prix très modérés. 11 nov—6

Bottes, Souliers et Chapeaux.

1000 caisses en débarquement des steamers Daniel Clay et Black Warrior, des navires General Taylor, Ariel et Sea King, et à vendre à bon prix à des conditions libérales, par
S. B. ... COIN,
Successeur de J. ... & Co,
12 et 14, rue de la Douane.
Les ordres des marchands commissionnaires sont remplis avec la plus grand soin. 12 nov

CHAMPAGNE Heidsieck.—100 paniers, bouteilles et demi-bouteilles, en débarquement du navire Washington, venant de New-York, à vendre par
T. CAPITAINE,
12, rue Tchoupitoulas

E... 300 caisses vermouth de Noilly Prat & Co,
... caisses vin muscat de Frontignan,
... paniers champagne de Jh Perrier,
... do huile d'olive de 12 bouteilles chaque, de ...,
do do do ...
A vendre par E. LAMBERT,
13 nov 62, rue des Magasins

VIEUX BOURBON—75 barils vieux whisky Bourbon, en magasin et à vendre par E. LAMBERT,
62, Magasins

Grandes Nouveautés en Papiers peints.
DELACROIX,
Rue de Chartres, 163.

REÇU par les derniers arrivages du Havre un des plus beaux assortiments en papiers peints qui soit ... les nouveautés ... collection de papier ... riches, ... pour ... se ... faire ... 10 nov

... du chemin ...
... Delacroix, 163 rue de Chartres

AUX DEMOISELLES.

ON demande immédiatement à l'établissement du Prof. BRETTE, 15, rue St-Charles, plusieurs demoiselles pour former une société française ou le ... seront ... la manière la plus simple et la plus ... de ...

... recevra deux ou trois heures à l'établissement, ...

... demoiselles sans parents dans ce pays ne seront acceptées qu'avec les meilleures recommandations.

Il y de jeunes filles au-dessous de 15 ans.

On demande aussi 2 demoiselles espagnoles.

SUCRE de la Havane.—100 caisses sucre jaune et brut de la Havane, en magasin et à vendre par
CABALLERO & BERUALDO,
... Vieille Levée.
3 nov entre Bienville et Douane

ECOLE DE DANSE
DE M. et Mme ANGELINA,
100, rue Commune, ...

L'ECOLE est ouverte et peut recevoir les élèves. Les classes prennent des leçons tous les mardis, jeudis et samedi, de 4 à 6 heures du soir. ... Les cours et la Kamasha seront les danses nouvelles ...

VIN de Catalogne, et huile de Catalogne:
100 demi-pipes vin de Vinaroz ...
150 ... d'huile,
... demi-pipes Mallorca,
... bonbons ... et ...
... demi-pipes vin vieux de St. Vincent,
... Antonio de ... et ...
J. ...
13 nov ... rue Conti

ARTICLES D'HIVER et de TOILETTE,
... pour dames, ...

LAMBRE & LEVASSEUR No ..., rue de Chartres, viennent de recevoir par les navires ... de Havre, ... assortiment ... d'un genre nouveau, ...

Nous croyons pouvoir assurer les dames que les ... pour les articles en question ne représentent pas le marché de leur valeur.
LAMBRE & LEVASSEUR,
... No 168 et ... rue de Chartres près Canal.

Wagon neuf à vendre.

A VENDRE—Un wagon neuf à ressorts, avec les harnais. S'adresser rue Bourgogne No 15.
... nov—3t ... LORIN BEDON.

A dater d'aujourd'hui, M. JOHN DOLHONDE est associé dans notre maison.
HARRIS OWEN & COBB.
Nouvelle-Orléans, 1er novembre 1856. 1nov—1m

M. FRÉDÉRIC THOMAS est associé à mon affaire à partir de ce jour. La raison sociale sera J. Tourné & Thomas.
J. EUGÈNE TOURNÉ.

REÇU par le navire Guttenberg du Havre ... champagne ... de Saint-Nicolas ...
A vendre par REYNAUD & TAMBOURY,
... nov enc. Royale et St. Louis

EN débarquement du navire Oregon du Havre:
... paniers champagne,
... haricots verts,
A vendre par RENAUD & TAMBOURY,
... nov enc. Royale et St Louis

Brins ... blanc, à ...

CINQ caisses brin blanc ..., en débarquement et à vendre par C. B. GRAHAM,
... oct—1m 66, rue Gravier

Fruits à l'eau-de-vie.

50 Caisses fruits assortis, de la marque Charvet, en débarquement du navire Morning Glory, venant de Bordeaux et à vendre par
PREAU & COUVOISÉ,
18 sept 31 et 33, rue Gravier

WHISKEY—300 barils whiskey, non rectifié, à vendre par JOSEPH LANDIS & Co,
... 33, rue Tchoupitoulas

MEUBLES, MEUBLES.
Entrepôt du Sud,
CHAS. A. STEWART,
... 171 et 173, rue du Canal.

SARDINES—30 caisses de 100½ boîtes chaque, sardines ...
15 do do 200¼ do do do
En débarquement du navire Oregon, du Havre, et à vendre par V. & E. MAIGNAN,
30 oct 20 rue St Louis

REÇU par le navire Emma, de Marseille—300 paniers huile d'olive, marque De Panat fils, 12 bouteilles de 24 onces.
100 paniers huile d'olive même marque, b. 12 onces.
A vendre par P. CURACHE FRERE & Co,
13 nov—10t enc. Royale et St-Philippe

LOGO.—14 barils ..., à vendre par P. CURACHE FRERE & Co.
13 nov—10t enc. Royale et St-Philippe

AMANDES—300 ... amandes en coque; 200 do amandes sans coque.
A vendre par P. CURACHE FRERE & Co.
13 nov—10t enc. Royale et St-Philippe

Aux Pharmaciens.

10 barils graine de lin, très propre,
... barils ...,
... barils sel de Glauber,
... caisses bi-carbonate de soude.
A vendre par P. CURACHE FRERE & Co,
13 nov—10t enc. Royale et St Philippe

MIEL.—25 barils miel, à vendre par
P. CURACHE FRERE & Co.
13 nov—10t enc. Royale et St-Philippe

Les gardes de la Champagne.

REÇU par le navire Guttenberg du Havre—46 paniers, en grandes et demi-bouteilles, du ... supérieur, de la maison Reinaudie, ... & Co, de Ay, à vendre par
DUNTZE & IKEN,
13 nov enc. Royale et Conti

LEGUMES conservés—Reçu directement:—
... boîtes d'asperges d'Allemagne,
... do do de haricots verts,
... do de petits pois français,
... boîtes champignons à l'huile et naturel,
... do truffes ... du Périgord.
A vendre par DUNTZE & IKEN,
13 nov enc. Royale et Conti

CONSERVES françaises—Reçu par les derniers arrivages:—
... terrines foie d'oie et canard truffé.
... boîtes ... de jambons,
... de ... de dindes, perdrix, poulardes, ... de ...
... de pâtés truffés, à vendre par
DUNTZE & IKEN,
... enc. Royale et Conti

... d'être reçu—1 ... d'orrack ..., à vendre par DUNTZE & IKEN,
... enc. Royale et Conti

Machines à ...

MACHINES à ..., patentées, de A. Hall, en magasin et à vendre par
B. M. BARLOW & Co,
... 15, rue du Canal.

Cabas perdu.

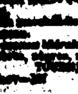

Perdu dans la rue Tchoupitoulas aux environs du marché ... un cabas ... de couleur ... d'un ... contenant ... papiers ... La personne qui l'a trouvé ... rapporter ... M. ... LOBIO, ... vis à vis le ferry à ... 1nov—3

... au ... sont formé une ... pour la ... à ..., des Tranches ... au ...

... ONSEQUES ...

... A ...

... au ... pour l'Europe ...

... au ... quarts ... et ... à vendre par JOSEPH LANDIS & Co,
... 33 rue Tchoupitoulas

FANTAISIES NOUVELLES.
91........RUE DE CHARTRES........91

NOUS déballons un joli assortiment de Nouveautés et Articles pour modes, tels que:
Manteaux — Mantelets et Talmas.
Ombrelles, marquises et parapluies.
Bandes et Jupons brodés.
Cols et Chemisettes dito
Robes pr. baptêmes
Voiles pr. mariées
Gants et voilettes,
Fleurs artificielles,
Plumes ...,
Chapeaux de soie et paille,
Coiffures Parisiennes,
Rubans soie,
Passementerie,
Velours,
Plumes,
Crêpes.
Et toutes sortes de fournitures pour modes, que nous vendrons aux plus bas prix du marché.
11 nov J. DUBOIS Jr & Co.

J. Rivière & Hickman,
Nos 10 et 13, rue Commune,

OFFRENT de vendre les marchandises suivantes, en magasin:
WHISKY.
Vieux Bourbon........ 50 barils
Pt. Magnolia........ 10 do
Webster............. 10 do
Dunn................ 30 do
Oliver.............. 30 do
DIVERS.
Maquereau, harengs, morue, — un fort approvisionnement.
Chandelles pain plats, 100 caisses.—Savon, farine.
Bagging, papier, fromage, graines, fèves,
Beurre, coton, café, poivre noir,
Ale, huile de baleine, huiles, tabac, ciment,
Cordelettes, sirop de bonne, moutarde,
Macaroni, vermicelle, pipes, vin rouge, sardines.
EAUX-DE-VIE.
Louis Le Barbe....... 10 barils
Henest .... 10 do
Larporte .... 10 do
Bouteilles .... 30 do
Constamment en magasin—Vin d'Oporto, vin rouge, Madère, Sherry, genièvre de Hollande, etc.
Articles en bouteilles, boîtes, balles, etc.
11 nov

Compagnie de la Presse à coton de la Levée.

UNE élection de sept directeurs de cette compagnie aura lieu LUNDI, 17 du courant, de 10 heures du matin à 2 heures de l'après-midi.
10 nov—6 F. J. FORSTALL, secrétaire.

NEW EAGLE WAREHOUSE No 2.
Entrepôt autorisé par la Douane,
Rue Levée, entre Enghein et Port, 3me District.

AVIS AUX IMPORTATEURS—Le commerce est prévenu que l'entrepôt *New Eagle* est maintenant ouvert sous la surveillance et direction du soussigné. Sa proximité des navires du 3me District et surtout de la ligne des steamers du Havre, offre aux importateurs des avantages qu'il est inutile d'énumérer. Le magasin est à l'épreuve du feu et coté No 1.

La soussigné présente ses remerciements pour toutes les ...
10 nov—1m A. BOULANGÉ.

DUBOIS & LAMANIÈRE,
65 rue Conti.

NOUS appelons l'attention de nos amis et du public à l'assortiment de marchandises de choix que nous venons de recevoir par le navire Oregon, du Havre. Les acheteurs sont respectueusement invités à venir examiner notre stock qui sera vendu à des prix modérés. DUBOIS & LAMANIÈRE,
65 rue Conti.
Mai ...—1m entre Chartres et Passage de la Bourse

GROGHAN & BESETEAU,
No 38, rue Royale, encoignure Bienville,

[redacted] informent respectueusement leurs amis et le public en général, que par suite de leur changement de domicile, ils ont entièrement renouvelé leur stock.

On trouvera constamment chez eux un assortiment varié de Meubles de tout genre, tels que, mobiliers de salon et de chambres à coucher en bois de rose, acajou et noyer, en meubles cottage de différentes qualités, en lits, bureaux, armoires, chaises, tables de toilette, commodes, etc., lits, porte-chapeaux, lavabos, etc., en fer bronzé.

Ils entreprennent, comme par le passé, les jeux de notes de tapis, les réparations et échanges et toute sorte de meubles pour salles et parloirs.

La grandeur de leur local leur permet également de prendre des meubles en magasinage. 10 nov

F. MALLARD & Co.
67, rue Royale,

ANNONCE à ses amis et au public qu'il reçoit en ce moment par les navires Oregon et Guttenberg, un magnifique choix de *riches fantaisies,* bronzes, porcelaine, cristaux, etc.

AUSSI—Un très bel assortiment de Fleurs artificielles, nouveaux écrans, &c. pour vases et jardinières. Il invite aussi le public à venir visiter son magnifique stock de meubles de salons, salles à manger, chambres à coucher, &c., tous de goût nouveau, du plus beau fini et du meilleur goût.
10 nov

ENTREPOT DE TAPIS,
Rue de Chartres, No 19.

NOUS recevons en ce moment, des manufactures, par voie directe, un grand assortiment de tapis, tels que:
Velours, tapis de sylvers, dits de Wilton, dits de Bruxelles, 3 plis, Ingrains, tapis de Venise, &c.
... toiles cirées, de 3 à 24 pieds de large, de diverses qualités, que nous croyons préférables à toutes les toiles cirées ... Nous recevrons également des couvertures de tables et de pianos, des dessus de tables ... etc., etc. Tous ces articles sont offerts aux plus bas prix du marché.
10 nov A. BROUSSEAU & Co

Miguel Hernandez Jr.,
ENCANTEUR,
No 3, rue de la Vieille Levée (autrefois rue Victoire), entre Esplanade et Française.
Propriétés foncières, esclaves, meubles etc., vendus par commission. — Jours de vente tous les lundis, mercredis et vendredis. 31oct—1m

Leçons de pianos.

MADAME ALEXANDRE PLANDRY, professeur de piano, informe le public que, venant de l'Europe, ... qu'elle ... se ... donner des leçons de piano et de chant. Références:—O. Collignon, professeur de piano.
Dr Saml Martin, N. Augustin.
Gabriel & Champagne.
La résidence de M. Plandry est rue St Philippe, No 225, entre Villeré et Marais. 31 oct—1m

LE 3me novembre Mme G. BOYER reprend ses classes de ..., pour l'instruction des enfants qui n'ont aucune connaissance des principes de la musique. Prix—$5 par mois.
28 oct

B. F. SIMMS,
Courtier de marchandises et de produits.
No 32, BANK PLACE, et
No 52, RUE NATCHEZ,
7 nov—6m NOUVELLE ORLEANS

Importation nouvelle.

REÇU par le Cahawba—Deux ... réchauds d'hiver, pour hommes, pour jeunes-gens et enfants, comprenant tous les derniers genres, à vendre en détail, à très bas prix par
LAGAY & LACANU, importateurs,
22 oct 32, rue de Chartres

CONFECTIONS D'HIVER
Pour hommes.

65 balles contenant ... pour hommes, reçues par les derniers arrivages de France, à vendre à très bas prix par LAGAY & LECANU,
Importateurs, 38, rue de Chartres

Habillemens d'enfants.

85 BALLES habillements d'enfans pour l'hiver, comprenant tous les derniers genres, reçus par les derniers arrivages de France et du Nord.
A vendre par LAGAY & LECANU, importateurs,
38 rue de Chartres

Demande d'un teneur de livres.

ON a besoin, dans une maison de commerce, d'un bon teneur de livres expérimenté et pouvant fournir de bonnes références. S'adresser par lettre à la Poste, lettre B—poste restante. Réponse sera faite. 7 nov—6t

A louer par Ver. Roumage, No 91, rue Royale.

Le haut de la maison et les vastes dépendances venant d'être remises à neuf, No 30, rue St Louis.

2 maisons rue Bourgogne Nos 75, 77, 79, 81, entre Bienville et Conti,
1 grande maison à étages, rue Esplanade, entre Amour et Craps,
2 magasins à étages, rue Nouvelle Levée, nos 64, 66 et 68, près la rue Girod, no 10.
1 magasin d'entrepôt, rue Toulouse, entre Bourgogne et Remparts,
1 maison à étages, no 45, rue Victoire, entre Marigny et Champs Elysées.
Une moitié de maison, rue Hercules, entre Erato et Clio. 13 oct—1m

FRAISES AU JUS—200 caisses fraises au jus, à vendre par NUMA LACOSTE & Co,
... 147, rue Royale

CASSIS à l'eau-de-vie—100 caisses cerises nouvelle récolte, de la marque A Montelay.
A vendre par NUMA LACOSTE & Co,
... 147 rue Royale

SARDINES à l'huile—40 caisses de 50 boîtes chaque sardines marque Duffi, jr, de Nantes.
20 caisses de 100 demi boîtes, Colin de Nantes.
A vendre par NUMA LACOSTE & CO,
147, rue Royale

A. BARRAUD & Co.
Changement de Domicile.
Du No. 49 rue de Chartres au No. 132 rue du Canal (Bâtisses Touro.)

LES Soussignés offrent en vente à leur nouveau magasin un assortiment complet et entièrement neuf de:
Rubans de toutes les nuances et de tous les numéros;
Effilés de soie de toutes les largeurs, genres nouveaux;
Franges noires, haute nouveauté;
Un assortiment complet de boutons en tout genre.
Un magnifique choix de franges et galons jais;
—Dans les articles de mercerie, tels que:—
Fils, aiguilles, galons etc., etc.;
Parfumerie fraîche et des meilleures maisons de Paris.

EAU PHILOCOME.

Cette eau dont la vertu est de prévenir et d'arrêter la chute des cheveux, a déjà obtenu un grand succès; son effet sont infaillibles.

M. Barraud a annexé à son magasin un salon de coiffure pour dames et pour enfants. Il sera toujours abondamment pourvu d'un grand assortiment de peignes, bandeaux, frisettes etc., etc.
13oct A. BARRAUD & Co.

Mercerie! Mercerie!
Reçu par LION & PINSARD,
66 & 68 rue Royale, anc. Bienville.

UN assortiment considérable de mercerie, rubans, galons, velours, effilés, garnitures, boutons, passementerie, franges, mousse, garnitures sacs, &c.
A vendre au détail à des prix très réduits. 11 nov

LION & PINSARD,
66 et 68, rue Royale, anc. Bienville.

VIENNENT de recevoir par le navire Guttenberg, du Havre:
Un grand assortiment de marchandises nouvelles pour l'automne. 11nov

PARFUMERIE—Reçu par le navire Guttenberg, du Havre:
Un assortiment de parfumerie fraîche.
En vente chez LION & PINSARD,
11nov 66 et 68, rue Royale, anc. Bienville.

SOULIERS—3000 paires de souliers pour habitants, bon article, à bon marché.
A vendre chez LION & PINSARD,
11nov 66 et 68 rue Royale, anc. Bienville.

Avis aux coiffeurs et aux perruquiers.
CHEVEUX! CHEVEUX!

REÇU et en vente chez Lion & Pinsard, 66 & 68 rue Royale, anc. Bienville:
Un grand assortiment de cheveux de toutes teintes, do de de frisés,
Nattes, tresses, cachefolles, ..., rubans, soie, crochets métalliques, cardes, &c. 11nov

Bijouterie pour deuil.

UN grand assortiment de bracelets, colliers, croix, broches, boucles d'oreilles, bagues, ..., &c.
En vente chez LION & PINSARD,
11nov 66 et 68 rue Royale, anc. Bienville.

Cabas! Cabas! Cabas!

200 douzaines Cabas pour dames et fillettes.
En vente chez LION & PINSARD,
11nov 66 & 68 rue Royale, anc. Bienville.

Chapeaux! Chapeaux! Chapeaux!
AVIS AUX MODISTES.
LION & PINSARD,
66 & 68 rue Royale, anc. Bienville.

VIENNENT de recevoir par le Guttenberg, du Havre, plusieurs caisses de chapeaux pour dames; article haute nouveauté, des meilleures maisons de Paris. 11nov

ARABICA JUS D'ORANGE.
Délicieux vin de dessert.

225 caisses,
200 paniers,
6 barils.
Reçu de St Pierre, Martinique, par le brig Bronville. A vendre par EUGENE TOURNÉ,
... 79 Passage de la Bourse.

A VIS—BERNARD TURPIN a transporté son bureau au No 20, rue de la Vieille-Levée.

LOTERIE SWAN & Co.
(Autorisée par l'Etat de Georgie.)
NOUVEAU PLAN!
3180 lots—Le plus petit lot est de $40.
Plus d'un lot à chaque dix billets!
Les lots sont garantis.
Loterie de l'Académie de Fort Gaines!
CLASSE 30

pour être tirée publiquement dans la ville d'Atlanta, Georgie, le VENDREDI 28 novembre 1856, sur le
Plan des nombres simples!!
Approximativement aux acheteurs de 10 billets assortis donnant un lot de $40. Les demi et quart de billets, en proportion.
SAM'L SWAN & Co. Directeurs.
30,000 numéros—3,380 lots.
Les lots s'élèvent à la somme de $304,000!!! et seront distribués d'après le plan suivant

1 lot de	$40,000 sont		$40,000
1 do	12,000		12,000
1 do	5,000		5,000
1 do	2,000		2,000
1 do	1,800		1,800
1 do	1,000		1,000
10 do	250		2,500
100 do	100		10,000
100 do	70		7,000

APPROXIMATIONS.

4 lots de $150, approx. de $40,000, sont					600
4	do	125	do	12,000	500
4	do	100	do	5,000	400
4	do	75	do	2,000	300
4	do	50	do	1,000	200
40	do	45	do	250	1800
3000	do	40	do		120,000

3,380 lots s'élevant à $204,000

Billet entier, $10.—Moitié, $5.— Quart, $2 50.

Plan de la Loterie.

Les numéros 1 à 30,000, correspondant avec les numéros des billets imprimés séparément sur des morceaux de papier, sont entourés de petits tubes en ferblanc et mis dans une roue.

Les premiers 216 lots, imprimés et entourés de la même manière, sont mis dans une autre roue.

Les roues sont tournées, on tire un numéro de la roue des numéros et, en même temps, un lot de l'autre roue. Le numéro et le lot sont ouverts, montrés au public et enregistrés par les commissaires qui inscrivent le lot en regard du numéro tiré. Cette opération est répétée jusqu'à ce que tous les lots soient tirés.

APPROXIMATIONS.—Les deux numéros qui précèdent et les deux qui suivent ceux qui gagnent les 16 premiers lots, auront droit aux 64 lots d'approximation, d'après le plan.

3000 lots de $40 seront déterminés par le dernier chiffre du nombre qui gagnera le lot de $40,000. Par exemple, si le numéro qui gagne lots $40,000 se termine par 1, tous les billets se terminant par 1 gagneront $40. Si le numéro se termine par 2, tous les numéros se terminant par 2 gagneront $40, et ainsi de suite jusqu'à 0.

AVANTAGES AUX CLUBS

Comme en *paranti* qu'un billet sur 10 gagnera $40, nous vendrons des *certificats de paquets* de 10 billets (nombres se suivant) aux prix suivants, c'est à dire ce qu'on risque.

Certificat d'un paquet de 10 billets entiers........$60
do do do de 10 demi billets........30
do do do de 10 quart de billet........15

On verra que pour $60 l'acheteur a un certificat de 10 billets tandis que s'il achète des billets, il n'aura pour cette somme que 6 billets entiers. Les certificats lui donnent quatre chances de plus pour les forts lots. Les paquets de demi et quart de billets en proportion.

En demandant des billets ou certificats,

Faites pour parvenir l'argent, et les billets seront expédiés par la première malle.

La liste des numéros tirés et des lots gagnants seront envoyés aux acheteurs immédiatement après le tirage.

Les billets gagnants sont payés comptant ou échangés à l'un des deux bureaux.

Les demandes de billets peuvent être adressées à la boîte 36, S. Bureau de poste, Nlle Orléans, ou à
S. SWAN & CO. Atlanta, Ga.
ou à S. SWAN, Montgomery, Ala.
12 nov—v et caf

Gros Lot,
$100,000!
SUR LE PLAN DE LA LOTERIE DE LA HAVANE
GRANDE LOTERIE CONSOLIDÉE DU MARYLAND,
Au profit des loteries consolidées du Maryland.
CLASSE EXTRA SIX.

Pour être tirée à Baltimore (Maryland),
SAMEDI, 22 NOVEMBRE 1856.
R. FRANCE & Co. directeurs.
Les lots s'élèvent à $282,380.
20,000 billets—1,110 lots.
Les lots sont payés en plein.

—PLAN—

1 Lot de	$100,000, sont		$100,000
1 do	50,000		50,000
1 do	25,000		25,000
1 do	15,000		15,000
1 do	11,040		11,040
1 do	6,000		6,000
1 do	5,000		5,000
1 do	3,000		3,000
1 do	2,500		2,500
1 do	2,500		2,500
1 do	2,000		
1 do	2,000		6,000
1 do	2,000		
5 do	1,500		7,500
5 do	1,000		5,000
200 do	500		100,000

APPROXIMATIONS.

4 Lots de $800 approx. de $100,000 sont					$3,200
4	do	600	do	50,000	2,400
4	do	500	do	25,000	2,000
4	do	400	do	15,000	1,600
4	do	300	do	11,040	1,200
4	do	250	do	6,000	1,000
8	do	200	do	5,000	1,600
8	do	100	do	3,000	800
12	do	100	do	2,500	1,200
20	do	80	do	1,500	12,000
20	do	50	do	1,000	1,000
800	do	40	do	500	32,000

1,110 lots s'élevant à $282,380

APPROXIMATIONS.

Les deux numéros qui précèdent et les deux qui suivent immédiatement ceux qui gagnent les 200 premiers lots, auront droit aux lots d'approximation. Par exemple: si le billet 11,250 gagne $100,000, les billets 11,248, 11,249, 11,251 et 11,252, ont chacun droit à $800, ainsi de suite d'après le plan. Si le billet No 1 gagnant, les approximations seraient 2, 3, 29,999 et 30,000. Si le billet No 29,999 gagnait, les approximations seraient 29,998, 29,999, 1 et 2. Si le billet No 2 ou 29,999 gagnait, les approximations seraient à même principe

PLAN DE LA LOTERIE.

Dans le tirage susdit il y a 30,000 billets numérotés de 1 à 30,000; 222 lots gagnants et 888 approximations, formant en tout 1,110 lots gagnants.

Les numéros 1 à 30,000, correspondant aux numéros des billets, imprimés sur des bandes de papier, séparément, roulés dans un petit tube en ferblanc, sont placés dans une roue de verre.

Le montant des différents 222 lots gagnants sont également imprimés et placés dans un tube, et placés dans une roue en verre. Après avoir tourné les roues, deux enfants dont les yeux sont bandés tirent, l'un un numéro de la roue des nombres, et l'autre un lot de la roue des lots. Le numéro et le lot tirés sont ouverts, montrés aux spectateurs et enregistrés par le commissaire: le lot est mis en regard du numéro qui a été tiré. L'opération est répétée jusqu'à ce que tous les lots aient été tirés. Le tirage est alors imprimé, et le commissaire, après l'avoir vérifié, certifie qu'il est exact.

Les lots sont payables après le tirage, en plein, sans aucune déduction.

Billet entier, $20.—Moitié de billet, $10—Quart de billet, $5. Huitième, 2 50.

Pour les billets, s'adresser à la lettre G. 34, bureau de poste, N. Orléans. 7 nov—6p

Peinture en portraits.

M. H. HARDING a établi son nouvel atelier au No. 74, rue de Chartres, au second. Ses portraits ne laisseront rien à désirer. Il sollicite le patronage de ses amis et du public. 10nov—6m

COMPAGNIE FRANCO-AMERICAINE.

MESSIEURS les consignataires des marchandises chargées à bord du steamer Français FRANÇOIS ARAGO, capitaine Gilbert, sont priés de vouloir bien faire leurs entrées en douane aussitôt l'arrivée du navire dans le port, lequel en conformité avec la loi du 3 août 1854 commencera de suite son déchargement sous un permis général de la Douane.

EDOUARD DUPASSEUR & Co. } agents
J. P. WHITNEY & Co. }
23 oct

RAFFINERIE CARONDELET.
BI-SULFITE DE CHAUX.

LES soussignés offrent en lots à la convenance des acheteurs, du Bi-Sulfite de chaux d'une très grande force et d'une qualité supérieure.

Cet article étant fabriqué avec la meilleure chaux de sucrerie, sa parfaite pureté est hors de tout doute. EDW SHIFF & Co,
1nov—1m No 129, rue Commune

Appareil patenté.
Perfectionnement introduit dans la fabrication du Bi-sulphite de chaux.

LES soussignés ont l'honneur d'informer MM les planteurs et marchands commissionnaires, qu'ils ont toujours en main du bisulphite de chaux, d'une densité uniforme et telle, qu'il est classé au premier rang par les planteurs qui l'ont employé — un beau coup parle de la force et de la pureté de ce produit. Celui que nous offrons aujourd'hui défie toute critique. Les planteurs sont respectueusement priés de l'essayer en concurrence avec celui des autres fabricants. BERNARD & ALBRECHT,
Agent T. LANAUX, com. merch
7 nov—1m rue Conti No 12

Découverte importante!
ECLAIRAGE SANS DANGER
AU
KEROSENE
OU
HUILE DE CHARBON.

LES soussignés, seuls agents en Louisiane, du North American Kerosene Oil Co. de New York, annoncent au public et à leur clientèle qu'ils seront bientôt prêts à leur donner cette huile remarquable dont l'emploi dans l'éclairage est de beaucoup supérieur aux meilleures huiles à brûler actuelles. Après l'avoir essayée, ... nous ... la recommander avec confiance au public parce que elle n'a pas de danger d'explosion comme avec le camphine et le gaz, et qu'en outre elle ne fume point comme l'huile cylique et les autres huiles et ne se fige pas en hiver comme l'huile de lard. Quant à sa lumière, elle est supérieure même à celle du camphine, et la flamme d'une blancheur éclatante, est d'une stabilité parfaite.

Ils tiendront trois qualités de cette huile:

LE KEROSENE BINNACLE OIL, fabriqué expressement pour remplacer à meilleur marché l'huile de blanc de baleine en usage pour les lampes de navires et toutes espèces de lampes à huile.

Le KEROSENE BURNING et LUBRICATING Oil, ou huile à lubrifier et en même temps à éclairer, brûlant dans toutes les lampes ordinaires à huile.

Et le KEROSENE BURNING Oil, ou kerosene ordinaire à éclairer, brûlant dans les lampes nouvelles, ou dans les lampes à camphine moyennant un changement peu couteux—Selon leur degré de pureté il y a nécessairement entre ces huiles une différence quant à la lumière et à la limpidité. Cependant la plus commune (celle qui doit remplacer tôt ou tard le camphine) accuse au photomètre plus de lumière que le camphine, et même en est il à la limpidité de cette huile est supérieure à la limpidité de la meilleure huile de graisse dans les plus fortes chaleurs.

L'huile à lubrifier "Kerosene lubricating oil", est supérieure pour cet objet à la meilleure huile de palmier, de graisse ou de baleine et même à la meilleure huile d'olive. Sa ... a été constatée par de nombreux certificats de directeurs de rail roads et d'ingénieurs de bateaux à vapeur. Aussitôt leur arrivée en ville, nous ferons distribuer des circulaires contenant des informations complètes à l'égard de ces différentes huiles et des lampes nouvelles qui doivent remplacer la lampe à camphine.

B. NAUTRE & Co
31 oct—1m 25, rue Conde

Mme ROBERT,
No 17, rue de Chartres....No 17, rue de Chartres

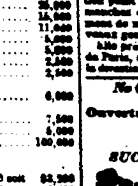

A l'honneur de prévenir les dames qu'elle a reçu de France, un assortiment de Modes nouvelles, consistant principalement en chapeaux et capots des derniers goûts en genres, chapeaux de paille jaune et rubans, fleurs artificielles, coiffures de mariées, de bal et autres, voiles de mariées, ombrelles, fourrures, voiles en tous genres, de dentelle Chantilly, dentelles blanches et noires, valenciennes, application point d'Angleterre, mouchoirs brodés, cols et manchettes, manteaux et mantelets et châles de nouveaux genres, &c.

Elle prévient aussi les dames qu'elle a fait venir de Paris, une habile couturière, qui est chargée de la direction de son atelier de couture. 11 nov

No 66, rue de Chartres, entre Douane et Bienville.

Ouverture de modes et de marchandises de HAUTE NOUVEAUTE.

SOPHIE,
SUCCESSEUR DE A. MANSUY.

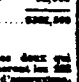

Mlle Sophie, de retour de France, a l'honneur de prévenir les dames de la Nouvelle-Orléans et de la campagne, qu'elle a acheté à Paris un assortiment de modes de haute nouveauté, consistant principalement en chapeaux et en capotes du goût le plus exquis, à chapeaux ... modes, dames, moire antique toutes couleurs, ... taffetas, ... velours, peluche ..., en article de la coiffe, à la plus élégante, ... blonde, dentelles et entre-deux, valenciennes, point de Venise, point d'Alençon, point d'Anglais etc., ... gants, ... jupons et bandes brodées, corsets, garnitures, parfumerie, &c.

L'ouverture de ces marchandises, aussi riches que variées, aura lieu

Jeudi, 13 courant.

Mlle Sophie appelle surtout l'attention des dames sur son assortiment de gants qui sont les plus riches qui aient jamais été importés. Elle appelle aussi l'attention des dames sur ... GANTS JOUVIN pour hommes et dames, qu'elle vient de recevoir.
11 nov—1m

Mme VUEZ,
Magasin de modes et articles de Paris,
Rue Royale, No 223, entre Dumaine et Ste. Anne,

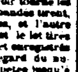

Mme VUEZ a l'honneur d'informer les dames de la Nouvelle-Orléans et de la campagne qu'elle vient de recevoir par les derniers arrivages du Havre, un bel assortiment de haute nouveauté, consistant en Chapeaux, Gants,
Lingerie, Parfumerie,
Dentelles, Rubanerie,
Manteaux et mantelets derniers modèles.
Articles très nouveaux pour mariée.
Grand choix d'articles pour enfants.
Mercerie.
Fleurs en tout genre, coiffures pour soirées, couronnes de mariée.
Grand choix de garnitures pour robes, manteaux et mantelets. 1 nov—2m

No 34, rue Chartres, encoignure Douane.
OUVERTURE DE MODES ET NOUVEAUTES.
OLYMPE & Co.

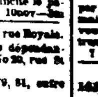

ONT l'honneur de prévenir les dames qu'ils viennent de recevoir un bel et riche assortiment de marchandises de Modes et Nouveautés et qu'ils en feront l'ouverture lundi prochain 10 courant.

Toute la marchandise ayant été choisie avec un soin tout particulier par madame Olympe elle-même dans les meilleures maisons de Paris. Nous osons espérer que les dames voudront bien nous continuer leur bienveillant patronage. OLYMPE & Co,
7 nov 34, rue de Chartres

Bonne occasion.
161 rue Royale, entre Toulouse et St. Louis

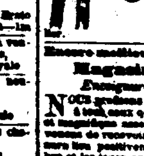

Mlle CLEMENCE GUÉRIN, de retour de France, a l'honneur de prévenir les dames qu'elle vend au prix coûtant et au dessous, le reste de son assortiment de lingerie et modes. Très prochainement l'ouverture des dernières nouveautés au choix desquelles Mlle Guérin a porté un soin particulier. 24 oct—1h

Encore meilleur marché que par le passé.
Magasin à bon marché.
Encoignure Ste Anne et Bourgogne.

NOUS profitons de cette occasion pour annoncer à tous ceux qui attendent l'ouverture du grand et magnifique assortiment de marchandises que nous venons de recevoir du Nord et de l'Europe, qu'elle aura lieu positivement aujourd'hui lundi, 10 novembre et les jours suivants.

Nous nous plaisons à croire que si par le passé nous avons mérité et obtenu la confiance de notre forte clientèle, elle nous le sera maintenant bien plus accordée, car nous voulons l'étonner par les nouveaux bons marchés que nous nous proposons de lui offrir. Ce ne sont pas des mots pour obtenir de l'effet, nos actes sont là pour attester la vérité de ce que nous avançons.

Comme il nous est impossible d'énumérer dans un avis tous les articles que nous avons, nous nous contenterons d'en citer les suivants, sur lesquels nous appelons l'attention des acheteurs en gros et en détail.

100 pièces mérinos français de toutes les couleurs à 75 cents, 85 cents et $1.
100 robes à carreaux, impératrices, à 25 cents la yarde.
100 robes-laine à carreaux satinées à $2 00;
100 pièces mérinos anglais de 20 à 50 cts.
600 do mousseline de laine unies et à fleurs à 12½, 16, 20 25 cts la yarde.
50 pièces de satin ... à 20 et 25 cts.
200 do mousseline laine française à 35, 40 et 50 c.
200 do cachemire do do à 30, 35 et 40 c.
200 do popelines do do à 25, 30 et 35 c.
150 do soieries couleurs et noires à 60, 70, 80 et $1 00 la yarde.
200 pièces indiennes assorties à 6¼, 8, 10 et 12½c.
1000 châles laine doubles et simples à $1, 1 25, 1 50 et 3 6 00;
600 couvrepieds 12½, 12½, à $1 75 et 2 00
50 pièces valenciennes à 15, 20, 25, 30, 40, 50, et 75 cts la yarde;
100 pièces dentelles fil à 10, 12½, 15, 20, 25, et 30 cts la yarde;
1500 cols brodés à 10, 20, 30, 40, 50, 60, 75 et $1 00
1000 bandes brodées à 10, 20, 30, 40, 50, 60, 75 et $1
200 jupes brodées à $1 25, 1 50, 2 00, 2 50 et $3.
40 pièces dentelles noires à 20, 30, 40, 50 et 75 c.
300 do rubans couleurs à 15, 20 et 30 c la yarde
300 do ... à ... 6¼, 10, 12½, 15 et 20 cts;
3000 mouchoirs brodés à rivière, unis, à 6¼, 8¼, 10 12½, 20, 25 et 30 cts.
600 douzaines chaussettes, bas pour hommes, dames et enfants, à $1 et $6 00 la douzaine.
700 paires couvertures françaises et anglaises, 3 points et 10 points à $2 50, 3 00, 4 00, 5 00, 7 00 à $9 00;
500 pièces flanelle pour ..., magnifique qualité;
50 pièces drap noir et couleur, pour dames, bonnets et enfants, à 50 cts et $2 50.
300 pièces jeans, cachemire et satinet pour hommes et enfants à 20, 40, 50, 75 cts et $1 00 la yarde
Velours pour noir et couleur.
30 pièces drap pilote à $1 00, 1 50 et 2 00 la yard.
50 do nattes blanches et couleurs.
10 do tapis laine.
250 devant de cheminée;
150 pièces flanelles rouges, blanches, bleues et vertes à 20, 25, 30, 35, 50 et 60 cts la yarde.
Un grand assortiment de coton écrus et blancs pour chemises et draps, molleton, ginga fil et coton, coutils et laines, percales et soie, tartans couleurs, mérinos à moustiquaire, mousseline de laine ..., alpagas, ..., serviettes, nappes, châles pour hommes, dans, kerseys, linseys.

Aussi, pour clore une consignation de parfumerie savons, eau de cologne, essences, pommade, huile antique, sachets, etc.

M. BARIERNE & Co.
10 nov—6t encoignure Ste Anne & Bourgogne.

Articles de ménage.

UN très grand assortiment varié, comprenant en partie:
Porcelaine, Services Britannia,
Verrerie, Bronze, Peinture,
Faïence, Lampes, Lanternes,
Argenterie, Couteaux,
Plaqué, Fourchettes,
Services en bois verni, Pelles et Pincettes,
Services en fer-blanc, Garde-Cendres,
Services en fonte, Chenets,
Chaînes en rotin,
Et une riche variété d'ARTICLES DE FANTAISIE, à très bas prix.
HENDERSON & GAINES,
28 oct—1m 88, rue du Canal.

CHAMPAGNE—30 paniers champagne supérieur à vendre par ... BARLAY BLANCHARD & Co
22, Vieille Levée