BULLETIN COMMERCIAL.

NOUVELLE-ORLEANS.

Mercredi soir, 24 décembre.

[illegible]

COTONS, LOUISIANE ET MISSISSIPPI.

Middling fair 12½ à 12¾

[illegible]

PORT MARITIME.

[illegible]

Bateaux à vapeur partant aujourd'hui.

[illegible]

Cathédrale de la Nouvelle église des ... rue Baronne, entre Canal et ...

[illegible]

AVIS AUX ACTIONNAIRES. ... du Gaz de la Nlle-Orléans.

[illegible]

... de la Compagnie du chemin de fer de la Nlle-Orléans et de Carrollton.

[illegible]

Secrétaire.

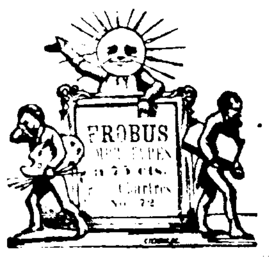

Le Fourneau à bagasse,

[illegible]

JEAN AUGÉ, coiffeur,

... Bienville et Chartres, 63.

[illegible]

Parfumerie fine ...

[illegible]

O. VALETON & CO,
25 rue Tchoupitoulas

[illegible]

... navire Arendal, de Bordeaux ...

[illegible]

... marque de R. B. Byass.
O. VALETON & Co
25, Tchoupitoulas

[illegible]

PREAU & COUTURIÉ,
31 et 33, rue Gravier

V... navire Shelter, venant de Bordeaux ...
PREAU & COUTURIÉ,
31 et 33, rue Gravier

AMUSEMENTS.

Théâtre d'Orléans.

Jeudi soir, 25 décembre.

L'Etoile du Nord, opéra en 3 actes.

Théâtre de la Gaieté.

Jeudi soir, 25 décembre.

Clari or Home, Sweet Home, Drame—The Boarding School, vaudeville—The Miller and his men, vaudeville.

Théâtre St-Charles.

Jeudi soir, 25 decembre.

Happy Man, vaudeville—The two B'hoys, vaudeville.

Musée et Amphithéâtre

RUE ST CHARLES.

Les 3 Cirques
DE SPALDING & ROGERS,

Réunissant en un seul établissement monstre *Leur Cirque Américain du Nord* qui était, l'été dernier, dans les Etats de la Nouvelle Angleterre ; leur

Cirque du Chemin de fer

qui était, l'été dernier, au Canada et dans les Etats du centre ; leur

Cirque du Palais flottant

qui était autrefois sur le Mississippi et était, l'été dernier dans les Etats de l'Ouest—sera ouvert

Samedi, 27 décembre

pour quelque-temps seulement, dans leur bel édifice neuf.

De meilleurs Cavaliers, plus nombreux !
De meilleurs Paillasses, plus nombreux !
De meilleurs Musiciens, plus nombreux !
De meilleurs Gymnastes, plus nombreux !
De meilleurs Chevaux, plus nombreux !
De plus beaux *éventails* !
Un meilleur Cirque plus grand !
qui aient jamais été réunis dans
Aucun Cirque en Amérique et en Europe !

J Robinson,	H. Magellon,	Mme Ormend,
Bette Lake,	O. Richardson,	Mad Lake,
G Dunbar,	H. Libby,	Mlle Agnes,
C Crosby,	J. Davenport,	Kate Ormond,
R J White	Frank Barry,	C Brown,
R Nathans,	H. Gorry,	F Fisher,
W Abanes,	F Dennis,	H. Glen,
T Mellon	F Dearth,	H. Woods.

Les célèbres frères Mattley
Le célèbre Mechanic ...

[illegible]

L'Amphithéatre sera ouvert *tous les soirs*, à 7 heures —le spectacle commencera à sept heures et quart.—Egalement

Le Samedi, à midi,

Expressément pour les familles et les enfants. Le spectacle commence à Midi et quart.

Le 1er de l'an, à Midi,

Grande fete, à Midi et quart, precis.

Il conviendrait peut-être d'ajouter que cette réunion sans pareille ne permettant pas d'espérer que le patronage le plus libéral, puisse couvrir les fortes dépenses journalières, le but des propriétaires est de bien établir la réputation du Cirque parmi les citoyens intelligents et éclairés de la Nouvelle-Orléans, afin que les frais énormes qu'entraîneront plus tard les nouveautés qu'ils représenteront chaque hiver a cet Amphithéâtre soient couverts par les recettes.

LE MUSÉE.

Avec ses innombrables curiosités sera ouvert *tous les jours*, de 10 heures du matin à 10 heures du soir, et, à l'exception des heures de Cirque, l'homme celebre ne sans bras,

W. S. G. K. Nellis,

Exécutera ses merveilleux tours, avec ses doigts de pied, à midi, 2 heures et 4 heures de l'après midi. Il coupera des valentines, écrira et jouera des lettres, fera de la musique, tirera des flèches, etc.

Chaque billet (50 cents) permet à l'acheteur d'entrer dans le Musée et dans le Cirque. Pour les enfants, moitié prix, le jour seulement.

Direction—Affaires générales, *Dr G. R. Spalding*; Amphithéâtre, *C. J. Rogers*; Orchestre, *Otto Kyle*; Cirque, *R. J. White*; Chevaux, *Joe Cook*; Comique, *Bill Lake*; Bouffon, *John Davenport*; Grotesques, *les frères Motley*; Caissier, *J. W. Wilder*; Commis aux billets, MM. *Andry Sprenger* et *J. K. Warner*.

Huit jolies loges seront disposées pour 3, 4 et 5 personnes ; elles contiendront, $2, $3 et $5.

MM. *Spalding & Rogers* annoncent respectueusement aux personnes qui demeurent sur la Côte, sur la rivière Rouge, la rivière Ouachita et les Bayous, qu'ils disposent en ce moment le *Palais Flottant* et le *James Raymond* pour transporter les trois Compagnies dans cette partie de l'Etat, en janvier prochain, les trois troupes ne devant être séparées sous aucun prétexte, mais devant donner des représentations ensemble partout où elles iront.

24 dec—1 ler jan

Salle des Odd Fellows.

Bals parés et masqués de société,

Donnés par les jeunes gens.

Il y aura une série de CINQ BALS qui auront lieu comme suit :

1er bal.............Lundi, 29 décembre 1856.
2e bal..............Jeudi, 15 janvier 1857.
3e bal..............Jeudi, 29 janvier 1857.
4e bal..............Jeudi, 12 février 1857.
5e bal..............Mardi (Mardi Gras), 24 février.

—DIRECTEURS—

J. G. McLearn	J. B. Frados
L. R. Larose	W. H. Holmes
A. C. Smith	W. I. Hodgson
Ernest Gornu	James Taylor
W. C. Wilson	D. C. Johnston
F. E. Trinchard	T. Fagotte

Les messieurs qui désirent souscrire à ces bals doivent s'adresser au secrétaire, au bureau de la salle de bal,—entrée dans la rue Lafayette.

Les personnes qui désirent se procurer des billets d'invitation pour les dames, sont priées de transmettre leurs noms et de faire connaître leur résidence au secrétaire.

Les Directeurs se réuniront tous les mercredis, à 7 heures du soir, au bureau de la salle du bal.

Aucune dame ne sera admise sans un billet d'invitation approuvé par les directeurs.

Toutes les personnes masquées seront examinées par un comité avant qu'elles entrent dans la salle de bal.

Il ne sera permis à aucun ... les dames, après les dernières réunions des directeurs, c'est-à-dire le soir qui précédera le bal.

On ne pourra positivement avoir de billets de souscripteur le soir d'un bal. 17déc

Le Musée de Vannuchi.

No 107, rue St-Charles.

La femme aux plus gros membres du monde.

Madame OCEANA, pesant 518 livres seulement! Cette fille du Kentucky possède des bras de 29 pouces de circonférence et des mollets de 38 pouces. Elle mesure 7 pieds 2 pouces à la taille et chausse cependant des souliers No 3.

AUSSI : La jeune fille prodige âgée de 2 ans et 5 mois, PESANT 1.5 LIVRES.

Ce petit phénomène, parfait dans tout son développement physique, sera exhibé pendant quelques jours seulement au Musée de Vannuchi 107 rue St-Charles.

AUSSI : Les figures de cire représentant
LE JUGEMENT DU CHRIST, jugées par un mécanisme.
LE SOUPER DU SEIGNEUR
LA CHAMBRE MORTUAIRE
LES HEROS DE CRIMEE
LES PRINCES DE L'EUROPE

En tout **cent cinq figures** offrant un des plus intéressants spectacles qui se puisse voir.

Le Musée est ouvert de 10 heures du matin à 10 heures du soir.

Prix d'entrée, 50 cts. Les enfants et les domestiques 25 cts. 17 dec

Bals Masqués de Société.

UNE série de **huit Bals Masqués de Société** sera donnée dans la salle MASONIC HALL, rue St Charles. Le premier aura lieu le VENDREDI 9 JANVIER 1857 et les autres le vendredi de chaque semaine, jusqu'au mardi, 24 février, jour du MARDI GRAS.

Ces bals seront donnés sous la direction des Messieurs dont les noms suivent :

Dr I Labatut,	E W Dunbar,	B O Vgnaud,
J A Braud,	C A Trémoulet,	G W Squires,
S Magner,	Chas E Bourgey,	N Augustin,
Victor Burthe,	A Chapelle,	E Giquel,
L E Forstall,	Henry D Gruy	Geo W White,
Lucien Charvet,	A Brouard	E G Gottschalk,
G de Feriet,	P W Woodlief,	A Guillotte,
E B DeGruy,	O Voorhies,	E Barnett,
J Alègre,	E N Ganucheau	V Lobit,
J M Oriol,	Jules Fazende,	C Weysham,
	Alfred Cornu.	

Les Messieurs qui désirent souscrire à ces bals sont priés de s'adresser à M. RUFFIER, au bureau de la salle de bal, lequel est situé au premier étage de l'édifice et est ouvert tous les jours de 9 heures A. M. à 3 heures P. M. 13déc

BALS DE SOCIETE,

Parés et Masqués,

Salle d'Orléans, près du Théâtre.

UNE série de bals parés et masqués aura lieu à la salle d'Orléans les 3, 17, 31 janvier, 14 et 24 février 1857.

L'on peut se procurer des invitations pour dames au magasin de costumes rue Bourbon, près de la rue d'Orléans.

Nota—Les dames ne seront admises que sur invitations.

Costumes, Costumes.

197..........Rue Bourbon..........197,

Près de la rue d'Orléans,

DOMINOS, COSTUMES A LOUER, CHEZ

JULES FRERES

18 dec—1 21 fév *Costumes sur commande.*

ECOLE DE DANSE
DE M. et Mme ANGELINA,

196, rue Carondelet, près Girod.

L'ECOLE est ouverte et peut recevoir les élèves. Les enfants prennent des leçons tous les mardis, jeudis et Samedis, de 4 à 6 heures du soir. L'Ignatiaïs et la Kamarka seront les danses nouvelles de la saison. 10 nov—2m

Ecole de danse de J. Vegas.

J. VEGAS annonce respectueusement à ses amis et au public que son Ecole de Danse est ouverte, pour la saison, au

ODD FELLOWS HALL.

Il espère obtenir le patronage le plus libéral.

Les cours ont commencé le 1er novembre.

L'IMPERIALE,

Dansée dans les premières sociétés de Paris, sera en vogue, cet hiver, à la Nouvelle-Orléans. M. Vegas l'enseignera.

Les jours et les heures de leçons seront comme suit :

Pour les dames—Le mardi, le jeudi et le samedi, de 10 heures à midi.

Pour les enfants—Le mardi, le jeudi et le samedi, de 3 à 6 heures du soir.

Pour les messieurs—Le lundi, le mercredi et le vendredi, de 7 à 10 heures du soir.

Il y aura, tous les mercredis, une réunion dansante pour les dames et les messieurs.

M. Vegas s'occupera spécialement des enfants. Il leur enseignera un grand nombre de danses de fantaisie qui n'ont jamais été enseignées à la Nouvelle-Orléans.

Il donnera leçons dans les institutions et dans les familles.

M. A. Denegri, l'excellent violon, chef d'orchestre pour les bals et les soirées, se chargera de la musique.

Pour les conditions, s'adresser à M. J. Vegas, au Odd Fellows Hall, ou au magasin de musique de M. Gabici, 39, rue du Camp.

Références :

Melle S. S. Hull,	Le Dr. et Mme Macaulay,
Mme Parent,	Mme Maca,
Melle Alison,	Mme M. D. Duntry.

Nécromancie et Phrénologie.

No 132, rue Julia, la deuxième porte après la rue du Camp.

ARRIVEE DE Mme ALWIN—Mme Alwin vient d'arriver, de Paris et offre ses services aux dames et aux messieurs de la Nouvelle-Orléans, en Astrologie et en Phrénologie, à l'aide des livres et de la science. On peut la consulter chez elle, sur tout ce qui a rapport à l'amour, au mariage, aux procès et les transactions commerciales. Elle dira le nom de la personne qu'on épousera et les noms de ceux qui la consulteront. Mme Alwin parle le français, l'anglais et l'allemand.

Heures de consultation, de 8 heures du matin à 9 heures du soir. 10 nov—6m

HOROSCOPE
PAR LA CHIROMANCIE.

UNE Chiromancienne française offre respectueusement aux messieurs et aux dames de cette ville les avantages de sa science pour lire dans la main le bonheur à la fortune, le numéro qui doit être favorisé, les mariages, héritages, voyages, commerce, maladies et toutes sortes d'événements bons ou mauvais ; tous les jours de 10 à 8 heures, rue Royale no 263, entre St-Philippe et Ursulines, au milieu de l'îlet.

Prix, de $1 à $5

Leçons de piano.

M. ALEXANDRE FLANDRY, professeur de piano, informe le public, qu'il ... propose de se livrer à l'enseignement du piano et de la musique.

Références—G. COLLIGNON, professeur de piano, Dr SAMUEL HARRIS, N. AUGUSTIN, GAGNON & CHAPTAUX.

La résidence de M. Flandry est rue St-Philippe, No 266, entre Villeré et Marais. 14déc

Leçons de Piano.

DESIRE DELCROIX, professeur de piano, de retour à la Nouvelle-Orléans, se chargera de l'éducation musicale des personnes qui l'honoreront de leur confiance.

S'adresser au No 115 ou 205 rue de Chartres.

13 oct—6m

Compagnie de steamers transatlantiques.

[illegible]

Départ pour la Californie,

LUNDI, ... à l'heure du midi ...

[illegible]

JENNINGS, LAUGHLAND & CO, Agents.

Pour les Opelousas.

Se reliant au grand chemin de fer des Opelousas et de l'Ouest.

Le bateau à vapeur UNION, capitaine L. Harvey ...

[illegible]

BLANCHIN & CHAFFRET, Agents,
60 Vieille Levée

4 novembre

Passagers de chambre pour New-York.

LIGNE DE LA MALLE DES ETATS-UNIS

Deux fois par semaine.

KNOXVILLE,	1500 tonneaux,	capitaine	C. D. Ludlow,
AUGUSTA,	1500	do	Thos Lyon,
FLORIDA,	1300	do	M. S. Woodhull,
ALABAMA,	1300	do	G. R. Schenck,

PARTIRONT DE SAVANNAH

Tous les mercredis et samedis.—

Ce sont les quatre plus grands steamers de la côte et il n'y en a pas qui les surpasse sous le rapport de la vitesse, de la sécurité et du confort. Ils font le voyage en cinquante à soixante heures et sont commandés par des officiers expérimentés, prudents et polis. Les chambres sont belles et offrent tous les avantages possibles pour un voyage à New York.

Passagers de chambre pour New-York $25
do d'entrepont do $8

AGENTS :
PADELFORD, FAY & co., à Savannah.
SAM'L L. MITCHILL, 13, Broadway, N. Y.

POUR BORDEAUX—Le navire américain ARLINGTON, de première classe, capitaine Horton, ayant la plus grande partie de son chargement, partira sous peu.
Pour reste de fret, s'adresser à
BAXTER, LOVELL & Co.

POUR ANVERS—Le navire américain AQUILLA, fin voilier et de première classe, capitaine Manson, ayant la plus grande partie de son chargement, partira sous peu. Pour reste de fret, s'adresser à
BAXTER, LOVELL & CO.

POUR BOSTON—Le beau navire EPAMINONDAS, fin voilier, capitaine Brands, ayant la plus grande partie de son chargement, partira sous peu. Pour reste de fret, s'adresser à
18 dec BAXTER, LOVELL & Co.

POUR LE HAVRE—Le navire américain FLORA, fin voilier et de première classe, capitaine Forbes, ayant la plus grande partie de son chargement engagée, partira sous peu. Pour reste de fret, s'adresser à
18 dec BAXTER, LOVELL & Co

POUR BORDEAUX—Le navire américain ORPHAN, fin voilier et de première classe, capitaine Kempton, ayant la plus grande partie de son chargement engagée, partira sous peu. Pour reste de fret, s'adresser à
18 dec BAXTER, LOVELL & Co.

POUR GENES—Le nouveau navire sarde MISSISSIPPI, de première classe, partira sous peu pour Genes. Pour fret de provisions, céréales ou coton, s'adresser à
18 dec BAXTER, LOVELL & Co.

POUR LONDRES—Le navire brêmois NEPTUNE, capitaine Sahle, ayant la plus grande partie de son chargement, partira sous peu. Pour balance de fret, en tabac et en merrains, s'adresser à
17 dec BAXTER, LOVELL & Co.

POUR BREME—La barque brêmoise NEW ORLEANS, capitaine Kohlman, ayant la plus grande partie de son chargement, partira sous peu. Pour le reste du fret, en tabac et coton, s'adresser à
17 dec BAXTER, LOVELL & Co

POUR MARSEILLE—La barque américaine JOSEPH HALE, de première classe, ayant la plus grande partie de son chargement, partira sous peu. Pour reste de fret, s'adresser à
16 dec BAXTER, LOVELL & Co.

Confections nouvelles,
POUR HOMMES, JEUNES GENS ET ENFANS.

LAGAY & LECANU,

36, rue de Chartres,

VIENNENT de recevoir de France, par les navires Oregon et Guttemberg :

Un assortiment considérable de confections françaises, comprenant tous les derniers genres—pour hommes, jeunes gens et enfants ; parmi lesquelles :

Pour hommes :

200 douzaines véritables chemises de Charvet;
100 paletots double face caoutchoucs;
4 malles gentlemen de Crimée, satin pique, brocatelle tartan etc;
10 malles robes de chambre, tartan, peluche ... cachemire, bandes ondulées, cordelière, etc.
4 malles d'Orsays, édredon, doublé soie;
10 malles pelisses, édredon, etc, doublées satin Chine;
10 malles coachmen ou pardessus nouveaux;
5 malles redingotes nouvelles, doublées satin Chine;
3 malles gilets velours, soie, satin, drap, casimir, piqué tartan, etc;
2 malles châles de voyage et cache-nez;
2 malles habits habillés pour soirées, extra fins;
1 malle cravates, haute nouveauté;
1 malle gilets et caleçons flanelles mousseline.

Pour jeunes gens

100 douzaines véritables chemises de Charvet;
10 malles d'Orsay, drap toute couleur, casimir;
20 malles pelisses, paletots et pardessus;
52 malles habillements gris, pardessus Raglans, vestes, pantalons et gilets;
2 malles coachmen ou pardessus, castorine, etc;
12 malles pardessus drap pilote, beaver, etc;
6 malles gilets de soie, haute nouveauté, drap, satin, casimir, velours, piqué blanc, etc;
22 malles pantalons drap, casimir, double et léger, bon coupés, dessins nouveaux;
2 malles cravates nouvelles, dernier goût;
1 malle gilets et caleçons mérinos bon marché.

Pour enfans de deux ans à treize :

225 malles contenant :

Blouses drap et popeline, revers velours;
Blouses velours, extra riche;
Pardessus et pelisses, velours et drap;
Basquettes, basquines, drap et casimir;
Monte Christo, bretonnes et Raglan;
Vestes avec pantalons, Mazaniello, etc;
Polonaises, russes, chamarrées;
Blouses coutil de Paris, Raphaël, etc;
Manteaux, Talma et pardes-sus-écossais;
Pantalons courts à bandes 2 ans à 6;
Pantalons casimir, drap, etc, 7 ans à 13;
Gilets de dessous, habits, redingotes, sacs, etc;
Cravattes, bretelles, foulards, ceintures, etc, à vendre par LAGAY & LECANU, importateurs,
24 nov 36 rue de Chartres

LAURENT UTER,
ENTREPOSITAIRE DE GLACES
FRANCAISES,

87....RUE DE CHARTRES ENTRE BIENVILLE ET CONTI....87

A L'HONNEUR de prévenir sa nombreuse clientèle, que l'on trouvera toujours chez lui le plus bel et le plus complet assortiment de

GLACES FRANCAISES.

D'après des arrangements qu'il a faits tout dernièrement avec la maison de New-York (MM. NOEL & SAUTTER) Successeurs de la maison principale de Paris, il peut vendre 25 et 10 pour cent meilleur marché que partout ailleurs, des glaces françaises et non glacées; qui l'emportent sur ces dernières, tant par la blancheur que par la durabilité de l'étamage.

Il reçoit toujours mensuellement par steamer, voie de New York, soit de France ou d'Allemagne, tout ce qui concerne sa partie ; glaces étamées, unies pour devantures de magasins, gravures, lithographies noires et coloriées, peintures à l'huile d'après les MEILLEURS MAITRES.

Il se charge, comme par le passé, de faire venir, dans un délai de 25 à 30 jours au plus, des glaces de toutes mesures, unies et étamées.

Il a et fait fabriquer toute espèce de cadres ornés et unis, qu'il peut aussi garantir pour la solidité de la dorure, Cadres de fantaisie, sculptés, en bois divers.

Il est toujours LE SEUL qui fasse faire dans ses ateliers L'ETAMAGE des glaces ; tout ouvrage sortant de sa maison est garanti, prix modérés.

Que le public veuille bien se souvenir qu'il ne vend et ne tient pas de GLACES BELGES et comparer ses prix à ceux de toute autre maison.

10 dec—1m tl et 1m 3pc

EN débarquement du navire Shelter, venant de Bordeaux :
270 caisses vin rouge St Julien,
370 do vin blanc Haut Sauterne,
A par V & E MAIGNAN,
20 dec 20, rue St Louis

EN débarquement du navire James Briant, venant de Bordeaux :
12 barriques vin rouge Pauillac Médoc,
20 demi bq vin blanc Haut Sauterne 1851
111 caisses de 12 bouteilles vin rouge St Julien
326 do do do Margaux,
A vendre par V & E MAIGNAN,
20 dec 20 rue St Louis

EN débarquement du navire Arendal, venant de Bordeaux :
1 quartaut de pipes Cognac Goldenburg, 1820
2 do do do 1808
25 cs de 12 btls vin rouge Ch. Lafitte, bouch. en verre,
25 cs do do do Ch. Latour, bouch. en verre
24 do do do Léoville, do do
100 do do do St. Estèphe, P F Eyquem
50 demi bq do do Cantenac,
15 do do Sauterne,
5 boites de 35 m. bouchons petits courts,
A vendre par V & E MAIGNAN,
20 dec 20, rue St Louis

EN débarquement du navire R. C. Barsey, venant du Havre :
20 pan. de 12 bout. champagne fleur de Boury.
20 do do do
A vendre par V & E MAIGNAN,
20 dec 20, rue St Louis

VINS de Bourgogne—100 caisses en grandes et petites bouteilles Vins de Romanée, Volnay, Clos Vougeot et Chambertin, à vendre par SOSTHENE THOMAS,
15déc 9, rue Gravier.

Eaux-de-vie de Cognac.

5 demi ... 10 huitièmes 1852
24 do 1852
3 do 1824, marque Goulet frères, etc. A vendre par SOSTHENE THOMAS,
15déc 9, rue Gravier.

CHAMPAGNE—100 paniers Ancre
100 do Croix Rouge
50 do Cordon vert
50 do Cordon Bleu. A vendre en magasin par SOSTHENE THOMAS,
15 dec 9, Gravier.

ARRIVES—200 caisses C. Lecocq...
100 do C. F. Bergie
100 do Aug. Leuba.
En débarquement et à vendre par SOSTHENE THOMAS,
15 dec 9 Gravier

SUCRE de la Havane—... caisses sucre blanc, jaune et brut, en débarquement du brick W. Clark et à vendre par R CARRIERE & Co,
20 dec 26 Vieille Levée

CONFITURES—... caisses en débarquement du brick W. Clark.
A vendre par R CARRIERE & Co,

[illegible]

SUCCESSEUR DE L. MANSUY.

Mlle Sophie, de retour de France, a l'honneur de prévenir les dames de la Nouvelle-Orléans et de la campagne, qu'elle a acheté à Paris un superbe assortiment de modes et de lingerie nouvelles, consistant principalement en chapeaux et en capotes du goût le plus exquis, soieries dernière mode, damas, moire antique toutes couleurs, manteaux, mantelets et talmas, drap, velours, soie, et laines de la coupe la plus élégante; châles et cabanes, mouchoirs, cols et manchettes ... point d'Alençon, point d'Angleterre, mouchoirs brodés, rubans, ... broderie, lingerie, jupons et bandes brodées, corsets, garnitures, parures, etc.

Mlle Sophie appelle surtout l'attention des dames sur son assortiment de dentelles, les plus riches qui aient jamais été importées, ainsi que sur une grande variété de robes infantines, unies et à volants, et à disposition, de toutes couleurs, sur ses coiffures de bals, plumes, fleurs et marabouts, et sur sa manufacture de gants de SAVIN JOUVIN pour hommes et dames, le tout venant d'arriver. 13 dec—1m

Mme ROBERT,

No 17, rue de Chartres ...No 17, rue de Chartres

A l'honneur de prévenir les dames qu'elle a reçu de France, un assortiment de Modes nouvelles, consistant principalement en chapeaux et capotes de soie en tous genres, chapeaux de paille, plumes, rubans, fleurs artificielles, coiffures de soirées, de bal et autres, voilettes de mariées, ombrelles, fourrures, voiles en tous genres, en dentelle Chantilly, dentelles blondes et autres, valenciennes, application, point d'Angleterre, mouchoirs brodés, cols et manches de mousseline, gants Jouvin, etc. Aussi : un bel assortiment de mantelets et de châles de Nord, robes, jupons, etc.

Elle prévient aussi les dames qu'elle a fait venir de Paris, une habile couturière, qui est chargée de la direction de son atelier de couture. 11 nov

Mme VUEZ.

Magasin de modes et ateliers de Paris, Rue Royale, No 220, ... Dumaine ...

Mme VUEZ a l'honneur d'informer les dames de la Nouvelle-Orléans et de la campagne qu'elle vient de recevoir par les derniers arrivages du Havre, un bel assortiment de haute nouveauté, consistant en :

Chapeaux, Gants,
Lingerie, Parfumerie,
Dentelles, Rubanneries.
Manteaux et mantelets (derniers modèles).
Articles très nouveaux, pour mariée.
Grand choix d'articles pour enfants.
Mercerie.

Fleurs en tout genre, coiffures pour soirées, couronnes de mariée.

Grand choix de garnitures pour robes, manteaux et mantelets. 13 nov—6m

No 34, rue Chartres, encoignure Dumaine.
QUVERTURE DE MODES ET NOUVEAUTES.

OLYMPE & Co.

Ont l'honneur de prévenir les dames qu'ils viennent de recevoir un bel et riche assortiment de marchandises de Modes et Nouveautés et qu'ils ont fait l'ouverture lundi prochain 10 du courant.

Parmi la marchandise ayant été choisie avec un soin tout particulier par madame Olympe elle même dans les meilleures maisons de Paris. Nous osons espérer que les dames voudront bien nous continuer leur bienveillant patronage. OLYMPE & Co.,
34, rue de Chartres

AVIS AUX GOURMETS.

LE soussigné a l'honneur de prévenir le public et ses nombreuses connaissances, qu'il est de retour de France, et qu'il a l'intention d'entreprendre d'une manière spéciale les dîners et soirées.

Ayant fait à Paris, emplette à grand frais, d'un matériel complet et distingué, pour le service de la table, il est prêt à répondre à toutes les commandes de bonne société, de quelque importance qu'elles puissent être, et à justifier le patronage bienveillant qui lui sera accordé. N'ayant également rien négligé pour fournir sa cave des vins les plus estimés.

Il fera des envois de pièces froides à la campagne. A. COUDREAU.

S'adresser rue Royale, 116, et encoignure Bourbon et Canal, maison Bienvenu. 17 nov—3m

46..........RUE DE CHARTRES..........46

A. Gamard & Dentu,

ONT l'honneur de prévenir les dames de la Nouvelle Orléans qu'ils viennent de recevoir un magnifique assortiment consistant en : Franges soie noire, unie et avec jais, garnitures de toutes sortes et effiles riches, jarretières et gants de soie pour veuves, talmas laine pour dames et enfans, costumes pour bal, laine, de toutes couleurs, 160 mètres galons, soie noire, haute nouveauté. Toujours en magasin un grand assortiment de mercerie, peignes, parfumerie, brosses, bas et chaussettes, ombrelles et parapluies.

16 dec

Fusils fins de Londres.

LES soussignés, seuls agents de C. F. MANTON, Londres, marchand et fabricant de FUSILS et FUSILS DE CHASSE fins, simples et à deux coups, sont prêts à recevoir et à remplir des commandes pour un ou plusieurs fusils, de n'importe quelle longueur, genre ou calibre, fait d'acier, laminé, acier de Damas argenté, à canons rayés ou chargé de fin, etc. Ils appellent l'attention des amateurs et chasseurs sur le bel assortiment qu'ils viennent de recevoir, qu'ils garantissent sous tous les rapports et vendront aux conditions les plus avantageuses.

MERLIN & OLIVIER,
Marchands Commissionnaires,
20 dec—3m No 42, rue de la Compagnie

Alexis & Levis,

Pharmaciens-droguistes, 40, rue Royale,

CONTINUENT dans ce nouveau local le même genre d'affaires que par le passé.

Grand assortiment de médicaments simples ou composés.

Spécialités américaines et étrangères.

Manufacture d'eaux minérales gazeuses artificielles. Sont toujours agents et dépositaires des eaux de Cologne de F. Marie Farina. 23 nov—janv 31d

Cognac Naïté, Feuillards et Vinos en Guines.

ALEXIS & LEVIS, rue Royale, 40, ont toujours à la disposition des acheteurs ce cognac si bien connu qu'on le prendrait pour une véritable liqueur.

Ils font encore savoir que les premiers arrivages de Bordeaux leur apportent des feuillards et des bons vins pour la confection des futailles ... de Bordeaux.—Prix modérés 23 nov—juan 31d

MUSIQUE NOUVELLE.

T. E. BENOIT,

78, RUE DE CHARTRES,

VIENT de déballer un grand envoi de Musique nouvelle.

BIBLIOTHEQUE MUSICALE.

Répertoire des chanteurs—morceaux extraits des principaux ouvrages lyriques et formant des volumes distincts par chaque catégorie de voix :

VOIX D'HOMMES—Répertoire du Ténor—Baryton; Basse.

VOIX DE FEMMES—Répertoire du Soprano-Mezzo, Soprano-contralto.

Aussi :—Un grand choix de Romances et de Chansonnettes nouvelles.

PARTITIONS DE TOUS LES OPERAS—Et an nombre des nouveautés, les Vêpres Siciliennes et le Trovatore de Verdi, pour piano, avec ou sans le chant.

MUSIQUE DE PIANO.

INSPIRATION DES GRANDS MAITRES.

Collection nouvelle extraite des principaux ouvrages lyriques—par H. Herz.

Toutes les nouveautés de musique de piano.

LE SOLFEGE DU CONSERVATOIRE—ouvrage nouveau en deux parties.

Un grand assortiment d'Accordéons des premiers facteurs et des cordes d'instruments—Instruments de musique, etc. T. E. BENOIT,
17 nov—4m 78, rue de Chartres

Aux Coiffeurs, Barbiers.

REÇU par le Black Warrior, par les soussignés les articles suivants :
30 doux. rasoirs célèbres de Butcher,
20 do do évidés do,
25 do cuirs à rasoir, d'Emerson,
25 do peignes en caoutchouc,
25 do do corne, anglais,
25 do do ivoire, do
12 do ciseaux à barbier, fins,
30 do brosses à cheveux, très dures,
12 do do à barbe à leur usage,
12 do do à dents et ongles,
12 do do à habits et à poudre.

Aussi les savons orcidux dits [military shar soap].

Tous ces articles sont expressément importés pour l'usage de ces messieurs et seront offerts à bon marché à ceux qui monteront leur salon.

A vendre par A. BOURSET & Co,
7 nov No 80 rue du Canal près de Chartres

Liqueurs ! Liqueurs ! ... des.

HENRY VALETON, No 90, St-Louis.

CENT CAISSES liqueurs extra-fines, assorties, en carafes et demi-carafes; 66 do de en bouteilles, étiquettes de luxe; 200 liqueurs fines et surfines en bouteilles, étiquettes de luxe.

100 caisses curaçao double de Hollande, grand et petit format.

100 caisses marasquin di-Zara, do do
200 paniers anisette extra-fine, étiquettes de luxe
300 paniers anisette fine et surfine.
25 caisses eau-de-vie de Dantzick supérieure.
25 do Baker's et Gouley's bitter.
25 do peppermint.
25 do cherry bounce.
15 do eau-verte superfine, véritable Fiquet de Marseille.
25 caisses absinthe suisse E. Pernod.
20 do kirsch do do
50 do vermouth de Noilly, Prat & Co.
120 do vin muscat de Frontignan.
150 paniers véritable guignolet d'Angers.
300 caisses vin blanc ordinaire de Bordeaux, diverses marques.
1,400 caisses vin rouge ordinaire de Bordeaux, diverses marques.
25 caisses vin rouge supérieur do do
150 paniers vins de Champagne supérieur, do
50 caisses vin de Bourgogne do
100 barriques vin rouge pour famille.
120 demi barriques vins rouge et blanc de
50 barils vin de Porto.
30 do vin de Madère.
30 quarts de Cognac des meilleures marques, etc.
A vendre par HENRY VALETON,
15déc 90, St Louis

SANGSUES—SANGSUES.

Mme veuve PROVOST, au grand dépôt central, rue Bourbon, 172, entre Toulouse et St-Pierre, a constamment en main un grand assortiment de sangsues hongroises et ... au prix le plus réduit.

Les ordres pour la campagne soigneusement exécutés. 21 nov

$100 de récompense.

Partie de chez moi, il y a environ un mois, la négresse VICTORINE, âgée de 25 ans, taille d'environ cinq pieds, quelque peu gravée, ayant beaucoup de sourcils, ... parlant bien le français que l'anglais ... Quiconque la ramènera ... récompense ...

Gr. W. DUNBAR ...

Hon Maurice & Co.

[illegible]

PIANOS.
86, rue Royale.
QUATRE MEDAILLES D'OR

[illegible]

J. BAUMER.

A l'Exposition Universelle de Paris, 1855, pour ses ...

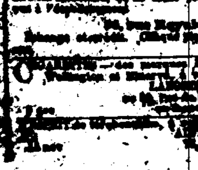

Des certificats, signés par L. Gottschalk, M. Gumnaust, A. Jaëll, etc ...

[illegible]

Ordonnance ... de Louisiane ...

[illegible]

Commissaires :
CHAS. M. WATERMAN, maire;
THOMAS THEARD, contrôleur;
ADAM GIFFEN, trésorier;
I. H. PLAIN, président du comité de finances du Conseil des Aldermen;
N. E. BAILEY, président du comité de finances du Conseil des Aldermen. Approuvé 25
O. DEBUYS, secrétaire. 12nov

Au public.
DEPARTEMENT DU TRESORIER.

16 décembre 1856.

LE Trésorier appelle respectueusement l'attention du public sur les sections suivantes de la nouvelle charte de la ville, telle qu'elle a été adoptée le 20 mars 1856 :

Section 105.—Il est de plus décrété, etc., Que toutes les taxes, connues sous le nom de Licences, imposées par le Conseil Commun, sur les professions, métiers et états, sur les voitures, haquets, drays et autres véhicules dont on se sert dans la ville de la Nouvelle-Orléans, seront payables au bureau du Trésorier ...

[illegible]

Partie de la section 107.—Il est de plus, il sera du devoir du Trésorier de remettre à l'Avocat-général de la ville tous les comptes pour amendes des licences désignées dans la section 105 ...

[illegible]

Afin d'éviter les désagréments et les frais de procès, le Trésorier recommande de se conformer promptement à la susdite loi.

26 dec—1m ADAM GIFFEN, trésorier

AGENCE GENERALE
DE COLLECTIONS.

NOUS avons l'honneur ... d'établir au public que ... TOURAINE, ... & Co., dans le but d'établir une AGENCE GENERALE DE COLLECTIONS.

[illegible]

Notre Bureau ... rue Royale.

Références :

P. Durel & Co.,	Louis H Pilié,
J. A. Braud & Landry,	Gen. John L. Lewis,
E. J. Hart & co,	Chas M Waterman,
Alexis Robert,	... Macomb & co,
De G Kossuel,	A Chiapella,
E Chenry,	Theo Guyot,
A Bourdecquest,	Dr Tazil,
R D Beaman & co,	C C Lathrop,
B W Hebrard,	O Dubuys,
Edward Barnett,	... Parker,
F. F. Dubourg,	Tess, ... & co,
F. Sebastir,	...
McCutchen, Howell & co,	...

PAUL E. THEARD, EDWARD S. AUDLER.

11déc—1m

Thomas C. Payan & Co

No 74, RUE DU CANAL.

Manufactures: Nos 118 et 120, rue Duane, New-York.
Et Nos 109 et 111, rue Broad, Newark, New-Jersey,

VIENNENT de recevoir par les vapeurs Black Warrior, Philadelphia et Cahawba, et recevront par chaque voyage des mêmes paquebots, un vaste et bel assortiment de marchandises d'automne et d'hiver, manufacturées expressément pour ce marché, et à vendre à très bon marché pour de comptant ou équivalent.

VETEMENTS POUR HABITATIONS.

[illegible]

CHANGEMENT DE DOMICILE.
SOUTHERN CLOTHING
MANUFACTORY,

Encoignure Chartres et St-Louis, No 130,

EDMOND DUPUY, ... & Co. désirent faire savoir au public, qu'ayant fait construire ... le nom de "Southern Clothing Manufactory," ...

[illegible]

Godchaux Frères,

107 et 109 rue Vieille-Levée,

VIENNENT de recevoir par les steamers Philadelphia, Star of the West, et les navires Silas Holmes, Far West, Vicksburg et Weissinger de New-York,

10 caisses ...
[illegible]

Un assortiment des plus variés d'habillemens confectionnés pour l'automne et l'hiver.

250 caisses chapeaux laine noire et blanche. Les acheteurs trouveront un très grand choix de cet article, expressément fait pour notre marché ... aux prix les plus réduits. 16 août

ATTENDU par le navire James Briant, de Bordeaux :
25 barriques vin rouge, Haut Talence, 1852;
25 do do Pessac, 1851;
27 demi do do do
162 caisses vin rouge C. C. La Mission, 1848;
70 do vin blanc, vieux Monbazillac;
54 do do Barsac
A vendre par LOUIS F. MAXENT,
19nov 80, rue Tchoupitoulas

MACHINES à ... de A. Hall, en magasin et à vendre par
R. M. BARLOW & Co,
24 juin—1an 18, rue du Canal

Charbon! Charbon!

COAL. Nous venons en ce moment de ... prêts à livrer, en quantités au gré des acheteurs, le charbon ... Son canal BRECKENRIDGE, C'est sans contredit le meilleur charbon pour les familles et les bureaux et il n'a pas d'égal pour la vapeur.

... Pour les détails s'adresser à
CREEVE & EARNEST, Agents,
5dec—30 29, rue Natchez.

CHARBON.......CHARBON.

COAL. Pas importé ... de charbon au "City Coal Office," No 32, Exchange Place ... Vous trouverez toujours ... aux plus justes prix du marché, un grand approvisionnement des meilleures qualités de

Pittsburgh;
Cannel anglais et américain;
Anthracite par tonne ou par boisseau;
Charbon de l'Ohio, qualité supérieure.

Nous avons transporté notre ... au No 13 du Passage de la Bourse ...

P. S.—Bois de chêne, frêne et de pin.
P. H. WILLARD, Agent

Catalogue ! Catalogue !

EN débarquement du brick Abeille, de Barcelone :
200 barriques vin Villafranca Marsa Post;
12 do do Aguardiente de ...;
...

VENTE D'ARTIFICE.

[illegible]

LE Dr T. ARNOUX,

Chirurgien Dentiste,

... au No 8 rue Baronne ...

[illegible]

Les ... de ces pilules ... de M. DEHAUT ...

[illegible]

Dépôts à New-York, chez MM. FOUGERA, frères, pharmaciens, No 30, North William street et chez M. LEROY, pharmacien, No 771, Broadway ...

Et chez M ... à la Nouvelle-Orléans.

UN DEPOT CENTRAL ET UNIQUE DES PILULES est établi, pour la vente en GROS et DEMI-GROS, chez M. EDOUARD GUILLOT, droguiste, 148, rue Royale. Pour la vente en détail chez MM. Lerreboulet & Cie., et dans les principales pharmacies de la N.-Orléans.

FOUSSO-PHILIPPE

Remède infaillible approuvé par les ... des SCIENCES et de MEDECINE contre le

VER SOLITAIRE

[illegible]

Succès complet. Dose ordinaire, 15 fr
Dose forte, 20 fr
Avec instruction et documents officiels.

PHILIPPE, ph, à Paris ...

... en Philippe, ... à la Nlle-Orléans, chez ED. GUILLOT.

A PARIS: PHARMACIE PHILIPPE, 125, rue St-Martin.

NLLE-ORLEANS chez M. ED. GUILLOT, 148 rue Royale.

Pastilles de Philippe, nettoyent parfaitement les dents, leur donnent blancheur ... Prix: 1 fr. 25 c. la boîte.

... chez M. ED. GUILLOT

INJECTION BROU

HYGIENIQUE INFAILLIBLE ET PRESERVATRICE.

GUERISON PROMPTE ET SURE DES MALADIES RECENTES ET CHRONIQUES.

[illegible]

SIROP du Dr DUSOURD

Combinaison de SUCRE et de protoxyde de FER APPROUVEE PAR L'ACADEMIE DE MEDECINE DE PARIS.

« On déduit qu'il est d'un usage très avantageux dans la pratique médicale. » Extrait du rapport à l'Académie signé de MM. Henry et Gibert ...

[illegible]

N. B. Toutes les bouteilles portent sur l'étiquette et sur le bouchon la signature ... Dépôt à la Nouvelle-Orléans, chez M. Edouard Guillot, droguiste, rue Royale, 148, à New-York, chez MM. Fougera frères.

Véritable LE ROY
DE LA PHARMACIE COTTIN SON GENDRE.
RUE DE SEINE, 51, A PARIS.

LA METHODE CURATIVE de LE ROY, est fondée sur ce principe que toutes les maladies sont causées par l'altération des HUMEURS ...

[illegible]

AVIS. LES VERITABLES PILULES et BOLS du chirurgien LE ROY ...

[illegible]

Docteur-médecin, rue de Seine, 51, continuateur de la méthode Le Roy.

PILULES D'OR,
DE CLERAMBOURG

Rue St-Honoré, 85, à Paris. Rue St-Honoré, 93, à Paris.

[illegible]

BAUME NERVAL
DU BEURRE de MUSCADE, de BUGEAUD, Phen. a PARIS.

[illegible]

SAX.

ADOLPHE SAX, GRANDE MEDAILLE D'HONNEUR ...

FACTEUR D'INSTRUMENS
De MUSIQUE A VENT,

RUE SAINT-GEORGES No. 50, à Paris.

DE LA MAISON MILITAIRE DE L'EMPEREUR.

Découverte de la Digitaline. Prix décerné en 1844

GRANULES DE DIGITALINE
D'HOMOLLE ET QUEVENNE, inventeurs.

[illegible]

SCULPTURE-MARBRERIE

[illegible]

TISSUS TENTURES
ETOFFES HYGIENIQUES IMPERMEABLES,

POUR AMEUBLEMENT ET DECORATION.

[illegible]

ROB LAFFECTEUR,

Seul autorisé en France et en Russie.

Le Rob végétal du docteur BOYVEAU-LAFFECTEUR, autorisé et garanti véritable par la signature du docteur Giraudeau de SAINT-GERVAIS ...

[illegible]

PATE et SIROP
DE NAFE D'ARABIE.

[illegible]

RACAHOUT DES ARABES

[illegible]

ENTREPRISE DE TRAVAUX DE PEINTURE

[illegible]

MONSIEUR JULES LEGRAND, de New-York ...

[illegible]

PROVISIONS.

[illegible]

Billard ...

[illegible]

R. ANTONIOU, Nos 12 et 14, rue Conti, fabricant de billards ...

[illegible]

Changement de Domicile
VICTOR BOUTROUX, CHAPELIER,
Rue Royale, No 122,

Entre les rues Toulouse et St-Louis.

V. BOUTROUX, autrefois Passage de la Bourse, a transporté son domicile au No 122, rue Royale, où il exécutera, comme par le passé, les ordres ...

[illegible]

DREZ,
AUX MARCHANDS DE LA CAMPAGNE.

REÇU par les derniers arrivages :

[illegible]

J. J. ALBERT

[illegible]

J. J. ALBERT, 22, rue de Chartres.

[illegible]

VENTES A L'ENCAN.

PAR J. A. BEARD & MAY.

J. A. BEARD, encanteur.

Succession de feu Geo. W. Johnson.

Propriétés de valeur améliorées et vagues dans le 1er et 2eme Districts de la Nouvelle-Orléans, ville de Jefferson, et terres sucrières en la paroisse Plaquemines.

IL sera vendu à l'encan, JEUDI, le 22 de janvier 1857, à midi, à l'Arcade de Banks, rue des Magazins, en la ville de la Nouvelle Orléans, en vertu d'un ordre de l'honorable Juge de la Cour du 2me District Judiciaire, paroisse Plaquemines, daté du 19 décembre 1856, pour le compte de la succession de George W. Johnson.

A SAVOIR :

TROIS MAGASINS en briques, rue de Chartres et St-Philippe.

TROIS TERRAINS, situés dans le Deuxième District de cette ville, dans l'îlet borné par les rues de Chartres, Royale, St-Philippe et du Maine, et désignés sous les nos 1, 2 et 3, avec toutes les améliorations qui existent dessus.

[illegible]

Pour cette propriété, l'acquéreur assumera le paiement d'un stock note de la somme de ... payable ou renouvelable conformément aux termes de la charte de la dite Banque ...

[illegible]

AVIS JUDICIAIRES

Succession de veuve Antoine Bozonier—No 11.282.

DEUXIEME Cour de District de la Nlle Orléans.—Attendu que Louis Bozonier a présenté une pétition à la Cour à l'effet d'obtenir les lettres d'administration à la succession de feue veuve Antoine Bozonier, décédée intestat. Avis est par le présent donné à tous ceux que cela peut concerner d'avoir à déduire, sous dix jours, les raisons pour lesquelles il ne serait pas fait droit à ladite pétition.

Par ordre de la Cour A. DREUX,
20 dec—25 29 Député Greffier

Succession de George W. ... George Wynn, ...

[illegible]

Par ordre de la Cour A. DREUX,
20 dec—25 10 Député Greffier

Succession de George P... No 11.199.

[illegible]

Par ordre de la Cour A. DREUX,
20 dec—25 29 Député Greffier.

Succession de Hilaire Auguste Bozonier—No 11107.

[illegible]

Succession de Jean ... No 11.201

[illegible]

ETAT DE LA LOUISIANE.

[illegible]

Nouvelle Orléans, 13 décembre 1856.
R. D. HUBBARD,
17dec Député Greffier

ETAT DE LA LOUISIANE.—Cinquième Cour de District de la Nouvelle-Orléans.—Succession de Pedro Martin de Padura—No 1269.

[illegible]

Nouvelle Orléans, ce ... décembre 1856.
R. D. HUBBARD,
17 dec—1 en 10 Député Greffier.

Succession de J. I. ... No 11,293.

DEUXIEME Cour de District de la Nouvelle-Orléans.—Avis est par le présent donné aux créanciers de la susdite succession et à toutes autres personnes que cela peut concerner, d'avoir à déduire sous dix jours à dater de la présente publication, les raisons pour lesquelles le compte présenté par l'exécutrice, ne serait point approuvé et homologué et les fonds entre ses mains répartis conformément au dit compte.

Par ordre de la cour. A. DREUX,
17dec—2226 Député greffier

Avis

MME Vve Carlos Trémoulet donne avis qu'elle a l'intention de demander à la Cinquième Cour de District de cette ville, l'émancipation de son esclave ANNETTE, négresse, âgée d'environ 31 ans, avec permission de rester dans l'Etat.

10 dec—10, 25, 9]

Avis d'émancipation.

JOSEPH OLIVIER DEVEZIN, domicilié dans la ville de la Nouvelle-Orléans, ayant l'intention d'émanciper son mulâtre esclave, nommé CLEMINE âgé d'environ 27 ans, les personnes qui auront des objections à cette émancipation, devront enregistrer leurs oppositions dans les trente jours qui suivront la première publication du présent avis, au greffe de la Seconde Cour de District de la paroisse d'Orléans siégeant à la Nouvelle-Orléans.

Nlle-Orléans, 4 décembre 1856.

CHARLES D. DREUX,
5 dec—4,18,26, 6] Avocat du demandeur.

Une occasion très avantageuse

Pour une personne industrieuse ayant un peu de Capital.

MONSIEUR CHS RAYMOND désirant retirer ses affaires offre à vendre un ETABLISSEMENT bien achalandé, situé dans l'un des meilleurs quartiers de la ville : *rue Royale No 310* entre Ursulines et Hôpital.

Cet établissement consiste en un *chantier de bois de construction, bois de menuiserie, bois de chauffage, charbon de terre*, etc.

Aussi tout *l'appareil pour l'arrosage* des rues de cette partie de la ville qui depuis deux ans est fait par ce même établissement consistant en deux charrettes à arroser ainsi que les mulets, harnais, ustensiles etc.

Le tout sera vendu à l'amiable à des conditions très avantageuses en s'adressant à Chs Raymond, encoignure Levée et Taylor (ville de Jefferson).

L'établissement étant en pleine activité de travail, peut être visité tous les jours. M. F. C. Dennier étant chargé de la surveillance de l'établissement depuis plus de quatre ans pourra donner aux personnes qui désireront acheter, des renseignements sur ledit établissement. 11 dec—1m

EN débarquement du navire James Briant, de Bordeaux :
25 barriques vin rouge Haut Talence 1852
25 do do Pessac 1851
27 demi do do do
162 caisses do C. C. Lamission 1848
70 do vin blanc, vieux Monbazillac 1/2 bout
54 do do Barsac 1847.
A vendre par LOUIS F MAXENT,
19 dec 80 rue Toulouse

VIN DE SHERRY—30 quarts et 60 huitièmes.
A vendre par X LAMBERT,
24 nov 62, rue des Magasins

MUSCAT—100 caisses vieux Muscat, à vendre par LOUIS F. MAXENT,
4 dec 80, rue Toulouse

150 caisses fruits à l'eau de vie assortis,
50 do abricots à l'eau de vie,
25 do pêches do
25 do prunes do
A vendre par TH. CAPITAINE,
11déc 13, rue Tchoupitoulas

EN débarquement du navire Arlington, venant de Marseille :
30 barriques vin de Bergasse;
300 paniers huile Pinguel, en bouteilles;
150 do do demi bouteilles;
50 caisses vin muscat de Frontignan;
150 do cornichons Rouzard;
150 do olives verdales do
A vendre par TH. CAPITAINE,
17 dec 13 rue Tchoupitoulas

EN débarquement du navire Shelter, venant de Bordeaux :
200 caisses vin rouge, à vendre par
TH. CAPITAINE,
17 dec 13 rue Tchoupitoulas

ATTENDU par le navire Cabinet de Bordeaux :
40 caisses vin rouge St Julien
... do fruits au jus assortis
... do fruits à l'eau de vie assortis
... do liqueurs assorties
... do cerises à l'eau de vie
16 do fruits au vinaigre grand modèle
12 do do do petit modèle
5 do moutarde
10,000 bouchons 1/2 long surfins velours
2000½ boîtes sardines à l'huile
200½ do do do
1 barrique vin rouge St Julien vieux
1 fût Cognac de choix
6 barils haricots rouges première qualité
100 livres champignons secs surchoix
3 caisses prunes de choix en cartons transparents.
A vendre par BENTE ..., rue Gravier
19dec

Habillemens d'hiver, Casquettes en drap et en peluche, Chapeaux, etc.

PAR BLACHE & LEAUMONT.

VENDREDI 26 du courant, à 10 heures du matin, il sera vendu à leur magasin d'encan, rue de Chartres No 77 :

50 douzaines casquettes en peluche et en drap.
Un assortiment de chapeaux noirs.

A 11 heures (au premier)

150 lots d'habillements d'hiver, tels que habits, redingotes, paletots et sacs en satinet, en drap, en casimir, en drap pilote et castorine, pantalons en jean, en satinet, en drap, en casimir, en doeskin et en cotonnade, gilets de dessous en satin et soie, en peluche, en drap et en casimir; chemises en mérinos, chemises et caleçons en flanelle et coton, chemises en flanelle rouge et bleue, chemises blanches, etc.

Conditions à la vente. 24 dec

Absynthe, curaçao, marasquin, liqueurs, eau-de-vie, Vins, etc. etc.

Par BERNARD TURPIN, encanteur.

VENDREDI, 26 décembre 1856, à 10 1/2 heures A. M., il sera vendu à l'encan, au laboratoire de M. F. Gras, situé rue de l'Esplanade, entre Chartres et Vieille Levée :

57 caisses absynthe diverses marques
37 do Marasquin de Zara
26 do curaçao grand modèle
23 do guignolet
19 do liqueurs de la Chartreuse
21 do do de cerises
28 do do assorties
18 do do diverses
18 barillets liqueurs assorties
720 gallons absynthe en futailles
35 caisses vin chateau Bel-air
... do vieux cognac

Cognacs, carafes, cuves, ... coques etc.

Conditions à la vente. 23 dec

Eau-de-vie de Cognac

PAR BERNARD TURPIN, encanteur.

VENDREDI, 26 décembre 1856, à 11/2 heures P. M., il sera vendu à l'encan, ... levée, vis à vis la rue des Ursulines :

25 huitièmes de pipes eau de vie de Cognac.

En débarquement du navire James Bryant, arrivé de Bordeaux.

Conditions à la vente 23 dec

Diamants et Bijouterie fine.

PAR VINCENT & Co.

IL sera vendu, mardi, 30 du courant, à 10 heures, à leur magasin d'encan, No 23, rue de la Douane, le stock entier de J. Touren, autrefois au No 104 rue de Chartres, résidant pour cause de mauvaise santé, Bagues et épinglettes en diamants, ... montres en or et en argent, ... tout genre ...

Conditions—Comptant ... 24dec

Domestiques de prix à l'encan sans réserve, pour cause de départ.

PAR ANTHONY FERNANDEZ.

Bureau, Passage de la Bourse, No 42.

SAMEDI prochain, 27 du courant, à midi, il sera vendu les esclaves suivants, savoir :

HERMINE, ... âgée d'environ trente ans, parfaite ... bonne blanchisseuse et repasseuse garantie.

ASPASIE, mulâtresse, âgée d'environ vingt ans, bonne gardienne d'enfants, ... bonne domestique de maison, et entièrement garantie.

Conditions—Comptant. Les actes de vente par-devant O Drouet, notaire public, aux frais des acquéreurs.

P. S.—Les esclaves ne seront livrés qu'après que les ventes seront passées ...

VENTES A L'ENCAN

Vins de Porto, Madère et Xerès !
En débarquement du brick Henry Guild, arrivé récemment de Cadix.

PAR BERNARD TURPIN.

SAMEDI 27 décembre 1856, à midi, il sera vendu à l'encan, au magasin No 47 rue des Magasins, sur des échantillons près de la Douane :

200 quarts de pipes vin de Porto doux, de la marque de la Couronne;
75 quarts de pipe vin de Xerès pâle,
30 huitièmes do do do
25 quarts do do supérieur,
30 huitièmes do do do
30 quarts do vin de Madère,
30 huitièmes do do do

Conditions libérales à la vente. 22 dec

Propriété améliorée sur la rue Commune

PAR TOURNÉ & THOMAS.

SAMEDI, 27 décembre 1856, à midi, à l'Arcade de Banks, il sera vendu à l'encan

Un certain lot de terre situé dans le Premier District de cette ville, dans l'îlet borné par les rues Commune, Prieur, Palmyre et Johnson ...

[illegible]

Esclave de valeur.

PAR M. BARNETT Jn & FRERE.

IL sera vendu, samedi, 27 décembre 1856, à midi, à la Bourse de la Cité, rue St-Louis, entre les rues Chartres et Royale, le nègre créole William ... Pregunne, âgé de 20 ans, intelligent et ayant bonne mine ...

[illegible]

Vingt Barils

TABAC en feuilles, frais, de la Havane

PAR FRANCIS FERNANDEZ.

LUNDI prochain, 29 du courant, à 11 heures du matin, il sera vendu, sans réserve, à son magasin d'encan, encoignure des rues St Louis et Chartres, No 128 :

20 balles tabac en feuilles, frais, de la Havane ...

Plantation sucrière

[illegible]

PAR J. A. BEARD & MAY.

J. A. BEARD, encanteur.

JEUDI le 15 de janvier 1857, à midi, il sera vendu à l'encan, dans la rotonde de la Bourse St Louis, rue St Louis :

Une Plantation de valeur, appelée la paroisse Saint Bernard, communément sous le nom de "Lower Jordan Plantation," à trois acres du chemin de fer du Golfe du Mexique ...

[illegible]

ABRAHAM, âgé d'environ 40 ans, excellent nègre ...
PORTER, âgé d'environ 45 ans, sucrier et charpentier.
JONAS, âgé d'environ 25 ans, laboureur et nègre de champ.
JEAN, âgé d'environ 40 ans, tonnelier et nègre de champ.
WILLIAM, âgé d'environ 32 ans, laboureur et nègre de champ.
MICHEL, âgé d'environ 35 ans, laboureur et nègre de champ.
LITTE PHILIP, âgé d'environ 18 ans, laboureur et nègre de champ.
PAUL, âgé d'environ 35 ans, ... ingénieur et nègre de champ.
LITTLE EUGENE, âgé d'environ 25 ans, laboureur et nègre de champ.
MATHIAS, âgé d'environ 40 ans, laboureur et nègre de champ.
BABY, âgé d'environ 30 ans, laboureur et nègre de champ.
GEORGE, âgé d'environ 22 ans, nègre de champ.
BIG EUGENE, âgé d'environ 27 ans, laboureur et nègre de champ.
LITTLE JOHN, âgé d'environ 27 ans, chef d'atelier et nègre de champ.
LOUIS, âgé d'environ 45 ans, nègre de champ ... en défaut à la jambe.
MARCELIN, âgé d'environ 35 ans, ...
OLD PHILIP, âgé d'environ ... ans, ...
BETSY, âgée d'environ 40 ans, ...
QUACHY, âgé d'environ 50 ans, ...
ROSALIE, âgée d'environ 29 ans, domestique de maison et blanchisseuse, avec ses quatre enfants, Fanny, âgée d'environ 10 ans, domestique de maison; Edouard, âgé d'environ 8 ans; Cyrus, ...

Conditions pour les esclaves : Un tiers du prix payable comptant, et la balance à un an de crédit en billets ... portant intérêt au taux de 6 pour cent ...

[illegible]

A vendre,

Pour cause de liquidation de société,

UNE TERRE

Située en la paroisse JEFFERSON, sur la rive droite du fleuve, à environ 16 milles au dessus de cette ville, ayant 5 arpents ...

[illegible]

A vendre,

UN morceau de terre situé sur la rive droite du Mississipi, en face de Carrollton, ...

[illegible]

1er dec—1m M. R. MAY.

A LOUER.

Maison de résidence No 77, Passage de la Bourse, entre Bienville et Conti.

Bureau rez-de-chaussée, No 75, même Passage.

Deux magasins, avec entresol, face à la Levée, près la rue Bienville.

Un magasin, No 3, rue Bienville, près de la Levée.

S'adresser à M. Musson, No 3, rue Carondelet.

9 oct—6m

BILLIEUX & REGGIO,

238 rue Bourbon,

ONT reçu un assortiment complet marchandises de saison qu'ils offrent à des conditions très avantageuses ; leur stock consiste en :

Robes barège à volants, très riches et ordinaires;
Barège imprimé et uni;
Robes organdi, imprimé à volants;
Robes jaconats do do;
Jaconat français, organdi imprimé;
Brillanté imprimé et gingham écossais;
Batistes anglais, couleur et noir;
Indienne brune à fond blanc;
Mousseline suisse unie et brodée;
Cols mousseline brodés à la Rachel;
Taffetas uni, couleur et noir;
Nansou, mull à la suisse, brillanté, percale, ... art et bris pour moustiquaire, mousseline gaze, mousseline Pacquard, mousseline brodée pour rideaux, coutil français pour pantalons, piqué blanc pour gilet, toile à draps 6/4, 10/4, 12/4, 13/4
Services de table damassés, dito à liteaux couleurs, nappes et serviettes damassées, dito en toile unie, damassé en pièces 10/4 et 12/4, toile d'Irlande de 17 ... toile de Paris, morlaix, bretagne, mérinos noir double chaîne, barpour, alpaca noirs, nankinet pour pantalons.
Bas coton blancs pour femmes et enfants;
Bas fil d'Ecosse do do;
Chaussettes à coton pour hommes et garçons;
Gants fils, ditto soie, ditto fil d'Ecosse;
Parasols couleurs et noirs,
Mouchoirs batiste de toutes qualités;
Boutons de nacre, bandes brodées, galons français, etc. etc. BILLIEUX & REGGIO,
10 sep 238 rue Bourbon

CARRERE,
QUINCAILLERIE DES DEUX MARCHES,
No. 116, rue Vieille-Levée, entre St.-Philippe et Dumaine,

OUTILS de charpentiers, menuisiers, charrons, tonneliers, provenant des premières fabriques américaines et anglaises :

[illegible]

Quincaillerie des deux marchés,
C. CARRERE,
14 nov rue de la Vieille Levée, No 116

Aux Limonadiers.

ATTENDU par le navire Cabinet, de Bordeaux 40 caisses de 25 paniers à anisette, dorés et non dorés.

... bouteilles vides formes anglaises.
A vendre par BENTE & ...
19 dec 13 rue ...

[illegible]

Nouvelle-Orléans, 10 octobre 1856.
6 nov—6m A. GEORGE