BULLETIN COMMERCIAL.

Revue de la semaine.

NOUVELLE-ORLÉANS.

Vendredi soir, 22 janvier 1858.

Ainsi que nous avons déjà constaté se ... bien que le mauvais temps ait nui aux ... pendant une partie de la semaine.—Le de... coton a été modérée et les prix un peu ... sucre et la mélasse sont res... farine a fléchi et éprouvé peu d'a... pas opéré de changement im... les grains et les provisions.—Le de... fret a été modérée, aux taux antérieurs.— ... plus de fermeté, sans variation ... remarque.

... mardi matin, des nouvelles ap... Europa et allant jusqu'au 9 du courant ... il s'était déclaré une hausse de ¼ ... mais les prix tendaient à une baisse ... Les ventes des quatre jours s'étaient ... dont 10,500 achetées par les ... et les spéculateurs. Le Fair-Orleans ... et le Middling Orleans à 6 ½ d. la ...

... apportées par le Kangaroo ont paru ... hier matin; elles vont jusqu'au ... le marché au coton ... Liverpool ... tendait à la baisse. Quelques ... par livre. Il s'était ... dans les trois jours, 14,000 balles dont 2500 ... aux spéculateurs et les exportateurs. ... apportées par le Canada et publiées ... ce matin annoncent une baisse ... sur les qualités fair et middling. Les ven... ... le 16 janvier se compre... balles.

... Arrivé depuis le 22 du courant, 54,127 ... Expédié dans le même espace de temps, ... Le Havre 8947.—Cadix 140.— ... Nazaire 1357.— ... New-York 1082.—Boston 5,283, et Ph... Ensemble 50,169 balles, faisant une ... de 2668 balles, et laissant en ... se trouve à bord de na... 338,450 balles.

ÉTAT DU COTON.

En main au 1er septembre 1857		7,819
Arrivé	51,127	
...	815,717	866,844
		874,663
... la semaine	50,159	
... précédemment	469,154	519,313
... à bord de navires		355,350

... l'ouverture, la demande fut fair et il se ... ventes sans changement important. Les ... encore lundi et prirent ... les nouvelles de l'Europa, après ... presque rien. Mardi, les détenteurs ... considérablement, mais ils fu... consentir à une baisse. À la ... valaient à peine ½ c. de ... 4500 balles. Mercredi, ... grand nombre et il ... aux prix de la veille. Les ... comprennent environ ... la semaine à ...

CLASSIFICATION DE LIVERPOOL.

LOUISIANE ET MISSISSIPPI.

... Middling	9⅝ @ 10
... Good Middling	10⅛ @ 10¼
Middling Fair	11⅛ —

... Arrivé depuis le 22 du courant, 734 bou... ... même époque, pour ... Stock en main, y compris ... non expédiés,

ÉTAT DU TABAC.

...	...	13,806
...	4,470	5,194
		19,000
...	11,418	11,458
... à bord de navires non ...		7,542

... Plusieurs lots ont été ... presque tous à des conditions qu'on ... Nous ... les ventes sont de ... notre dernier tableau comme ...

... Feuille, fine	9 @ 9½
...	10 @ 11
...	7 @ 13

... diminue et le su... surtout les qualités fair ... plus par livre. Les ... comprennent environ ... à la culture, sont à peu ...

...	2½ @3
...	3½ @4
... Fair	4½ @5
...	5½ @6
...	6 @7¼

... approvisionnement, demande ... dans les meilleures quali... 12 cts à 17 cts l'inférieure ... et 18½ le gallon de choix ... rapporte 22 cts. La mé... vendue 19 @ 21¼ cts le gal... habitation, environ ... dans la citerne.

... Environ 4000 barils et ... No 1 inférieur à bonne ... 2000 barillets à ...

... qualité extra à $12 50 ... $14 @ $15 le ba...

... Les beurres de l'Ouest ... et le fromage ...

... EMBALLAGE.—Nous cotons ... la Toile de l'Inde à ... Quelques ...

... Environ 2000 ba... ordinaire à extra ...

... Environ 250 barils ... comptant.

... Environ 3000 sacs à ...

... à $1 50 ...

... Havre à 15/16 ... New-York à 1 ⅛ c. le co... farine, 6/6 à 75 cts le porc et le ... de sucre et 4 cts le gal...

LISTE MARITIME.

Port de la Nouvelle-Orléans.

Expédiés hier.

... Foster, Ewell, Liverpool
... Burwell, Liverpool
... Scott, Liverpool
... Moses, Liverpool
... Liverpool
... Barcelone
... Barcelone
... Liverpool
... Richmond
... Minor, New-York
... Pensacola
... Wright, Pensacola

Arrivés hier.

... Tupper, New-York
... Decan, Philadelphie
... Foster, Liverpool
... Lloyd, Rio Janeiro
... Spalding, Spalding, Bristol
... Kearny, Boston
... Charleston
... Trinidad de Cuba
... Vera Cruz
... Thompson, Vera Cruz

Pour les steamboats voir la partie an...

Montant le Fleuve.

... McNair, New-York
... Liverpool
... Berry, New-York
... Anderson, Espagne
... Havane
... Simpson, Havane
... Carlile, Key West
... Havane
... Arton, Baker, Brazos Santiago

Passagers.

... Westmoreland, venant de Philadel... ... l'entrepont
... Tilton, venant de New-York—13 ... l'entrepont

Liste des bateaux à vapeur partant aujourd'hui.

Bateau de la Malle	4 PM
Creole	4 PM
Virginia	4 PM
Music	9 AM
Robert Waterman	5 PM
Arrow, Hoffman	Midi
Natchez, Leathers	5 PM
H. D. Vincent	5 PM
S W Adams, Nash	5 PM
Belle Donna, McCombs	5 PM
Anna Perret	5 PM
Cherokee	5 PM
Jas Johnson	5 PM
Belle Sulphur	10 AM
Yazoo Belle, Reeves	5 PM
Compromise	5 PM
Hope Moore	5 PM
Col J H Judson, Harrison	5 PM
Golden Age	5 PM
Michigan, Baler	5 PM
H D Newcomb, Scott	5 PM
Tom Wood	5 PM
Charmer, Stewart	5 PM
Ariel, Moore	5 PM
Ohio Belle, Sebastian	5 PM
Rapides, Barstow	5 PM
D R Carroll	5 PM
Joseph Holden, Martin	5 PM
R J Hodge	5 PM
Era No 2	5 PM
Josiah Young, Ewing	5 PM
W W Farmer	5 PM
Wm Bagaley, Snoott	5 PM
Belle Creole	Midi
Montgomery, Bowles	5 PM

STEAMERS TRANSATLANTIQUES.

Des États-Unis.

... New York pour Liverpool	3 fév
... New York pour le Havre	6 fév
... Boston pour Liverpool	10 fév
... New York pour Liverpool	17 fév
... New York pour Liverpool	17 fév
... Boston pour Liverpool	24 fév
... New York pour Hambourg	1 mars

Départs d'Europe.

... Southampton pour New York	13 jan
... Liverpool pour Boston	16 jan
... Liverpool pour New York	23 jan
... Liverpool pour Portland	27 jan
Niagara, Liverpool pour Boston	30 jan
... Liverpool pour New York	30 jan
... Southampton pour New York	9 fév

Mme F. STEVENS,

De retour en cette ville, a établi sa résidence au No 184 rue des Remparts, (encoignure de la rue d'Orléans) où les malades pourront la consulter ... autrefois. 30 nov—3m

---

Navires en destination pour la Nouvelle-Orléans.

New York—Steam Black Warrior..partant 25 jan
Steamer Philadelphia, Boggs......parti 19 jan
Navire Harriet, Bassett..........partant 26 jan
Navire Sultana, Barrett..........partant 26 jan
Navire Princeton, Bell...........partant 26 jan
Navire Indiana, Coffin..........sous peu
Navire Rockaway, Lufkin..........expédié 16 jan
Navire Maid of Orleans, Dennis...expédié 15 jan
Navire Anawan, McNair............expédié 15 jan
Navire Sylvanus, Blanchard.......partant 20 jan
Navire Fanny Fosdick, ...partant 26 jan
Navire Independence, Kostis......expédié 5 jan
Barque Abeona, Page..............parti 21 déc
Boston—Navire Egeria, Adams....partant 23 jan
Navire Hamilton, Drinkwater......sous peu
Navire Delhi, Lovell.............sous peu
Navire Saxony, Smith.............sous peu
Navire A C Brewer, Cox...........sous peu
Navire Middlesex, Godfrey........parti 7 jan
Navire Kate Howe, Burkett........parti 19 jan
Navire Maritana, Williams........expédié 19 jan
Navire Neptune, Snell............expédié 19 jan
Barque T. Allstone, Thompson.....partie 16 jan
Goël. 3 mâts W E Mershon.........partie 22 jan
Charleston—Barque Mesoe........en charge 22 jan
Goël. L S Levering, Corson.......partie 23 jan
Rockland—Brick Joseph, Cables..expéd 5 jan
Portland—Navire Enoch Talbot...expédié 11 jan
Kennebunkport—Navire Excelsior..parti 6 jan

Ports étrangers.

Havre—Navire Tathaniel Thompson..partant 20 déc
Navire Perriess Skillings.........parti 20 déc
Navire Jane E Williams............parti 20 déc
Navire Pleiades, Winslow..........parti 14 déc
Navire Geo Green, Fairbanks.......expédié 14 déc
Navire Artizan, Polard............parti 5 déc
Navire Sewell, Morrell............parti 25 nov
Bordeaux—Navire Aquila..........en charge 22 déc
Navire Anacreon...................mis en mer 22 déc
Marseille—Nav. Monmouth, Doane..parti 10 déc
Navire Lancashire, Allen..........parti 14 déc
Navire Cabinet, Markham...........parti 30 nov
Navire Annapolis, Pickett.........parti 30 nov
Anvers—Navire J A Stamler, Hilts..partant 26 déc
Navire Empress, Patterson.........parti 12 déc
Navire Milton, Bradford...........parti 17 déc
Palerme—Navire Fanny Buck.......parti 5 déc
Barque Giovanni Batiste...........partie 16 déc
Malaga—Navire Virginia-Ann......en charge 28 déc
Liverpool—Nav Sea Belle, Lamphier..exp 29 déc
Navire Express, Milton............parti 26 déc
Navire Consignment, Pattison......en charge
H M Hayes, Paine..................expédié 26 déc
Navire Riversmith, Davis..........parti 26 déc
Navire Crown Point, Cook..........en charge
Navire Ariel, Delano..............en charge
Navire Conqueror, Johnson.........parti 17 déc
Navire Heidelberg, Rodewald.......expédié 17 déc
Navire Western Empire, Soule......parti 14 déc
Navire Susan Hinchs, ...parti 12 déc
Navire Empress, Lyons.............parti 9 déc
Navire Constitution, Lawrence.....parti 10 déc
Navire Express, Milton............parti 8 déc
Navire Trumbull, Richardson.......parti 8 déc
Navire Constantine, Macoduck......parti 8 déc
Navire Chilton Belle..............parti 6 déc
Navire Thames, Callender..........expédié 2 déc
Navire St-Patrick, Henry..........parti 2 déc
Navire Tempest, Whitney...........parti 1 déc
Navire Wm Frost, Harlon...........parti 1 déc
Navire Wm Wirt....................parti 1 déc
Navire J S Parsons, Crowell.......parti 30 nov
Navire Admiral, Mathews...........parti 27 nov
Navire Digby, Creen...............parti 26 nov
Londres—Nav Abbot Lawrence......expédié 22 déc
Navire Saraden, Berry.............expédié 23 déc
Navire Edw Oliver, Card...........parti 19 déc
Navire Walter Lord, Smith.........parti de Deal 16 déc
Navire Juan Fernandez, Given......parti 20 déc
Navire Fanny McHenry, Smith.......expédié 24 nov
Navire Challenger, Johnson........parti 3 nov
Deal—Navire Walter-Lord, Smith..parti 19 déc
Glascow—Navire Ophelia, Barber..parti 3 déc
Greenock—Navire Golden Light....parti 12 déc
Navire J Bradshaw, Robinson.......parti 12 déc
Navire M Pollock, Cruikshanks.....parti 12 déc
Navire Flora McDonald, Howie......parti 12 déc
Bristol—Navire Magnolia.........parti 12 déc
Bremerhaven—Nav Equity, Noyes...parti 22 déc
Navire China......................parti 7 déc
Navire Mimi.......................parti 6 déc
Navire President Smidt, Meyer.....parti 2 déc

Jour de départ, MARDI, 2 février, à 10 heures A. M.

POUR LA BAIE DE MATAGORDA, directement, touchant à Saluria, Indianola, Powder Horn et Lavaca, évitant l'allège.—Le nouveau et magnifique steamship ROBERT WATERMAN, (trois compartiments imperméables), commandant H. Hoard, partira comme il est dit ci-dessus. Pour fret ou passage, (magnifiques emménagements), s'adresser à bord ou à BAUDUC, BLOCK & Co, 42 rue Poydras

Aucun connaissement pour Port Lavaca ne sera signé à moins qu'il ne soit sujet à être livré à l'un des wharves ou des entrepôts. 30 jan

Jour de départ, DIMANCHE, 31 janvier, à 8 heures A. M. **Compagnie de steamships du Sud.**—Pour GALVESTON ET INDIANOLA.—L'excellent steamship CHARLES MORGAN, doublé et chevillé en cuivre, commandant H. Place, partira comme il est dit ci-dessus. Pour fret ou passage (jolis emménagements) s'adresser à bord ou à HARRIS, MORGAN & Co, au pied de la rue Julie, en face du débarcadère des steamships. 29 jan

POUR KEY-WEST. Partant VENDREDI 12 février 1858, à 8 heures A. M. **Compagnie des steamships du Sud.** POUR KEY-WEST, via Pensacola, Apalachicola, Cedar Keys, St-Marks, Tampa Bay et Manatee.—L'excellent steamship ATLANTIC, doublé et chevillé en cuivre, capt. W. H. Talbot, partira ainsi qu'il est dit plus haut. Pour fret ou passage, ayant des chambres élégamment meublées, s'adresser à HARRIS, MORGAN & Co, rue Julie, vis-à-vis du débarcadère des steamships. Le fret pour Apalachicola, St Marks et Tampa Bay est sujet aux frais d'allège payés par le steamer. Les expéditeurs devront se munir des connaissements de ce steamer: il n'en sera pas signé d'autres. Aucun fret ne sera reçu sans ordre. 7 janv

Pour Brazos Santiago. Jour de départ, JEUDI, 4 février, à 8 heures A. M. Ligne de la malle des E. U.—Compagnie de steamships du Sud—POUR BRAZOS SANTIAGO, directement.—Le nouveau steamship GENERAL RUSK, doublé en fer, commandant Robert Smith, partira comme il est dit ci-dessus. Pour fret ou passage (jolis emménagements), s'adresser à bord ou à HARRIS, MORGAN & Co, au pied de la rue Julie, en face du débarcadère des steamships. Les expéditeurs devront se procurer les connaissements du steamship. Il n'en sera pas signé d'autres. 22 jan

Partant LUNDI 1er FÉVRIER, à 8 heures A. M. POUR VERA-CRUZ — Ligne de la Malle des États-Unis — L'excellent steamship TENNESSEE, doublé et chevillé en cuivre, commandant Thomas Forbes, partira comme il est dit ci-dessus, à 8 heure fixe, avec la malle des États-Unis. Pour fret ou passage (beaux emménagements pour passagers de chambre et d'entrepont), s'adresser à HARRIS, MORGAN & Co, au pied de la rue Julie, en face du débarcadère des steamships. Aucun fret ne sera reçu sans un ordre des agents.

Jour de départ: TOUS LES MARDIS, à midi. **Pour les Attakapas, voie de Plaquemines.** Le steamer GOV. POWELL, avantageusement connu, capitaine Greig, doit, comme précédemment, partir les jours et l'heure susdits, pour St-Martinville, New-Iberia, Prevost Landing, Indian Bend, Franklin, Centreville, Pattersonville, la baie de Berwick, et toutes les stations intermédiaires de la route. Pour fret ou passage s'adresser à bord ou à DARBY & TREMOULET, agents. Tout ce qui sera confié à ce steamer sera l'objet des plus grands soins. 4 jan

Jour de départ: TOUS LES JEUDIS, à 8 heures P. M. **Pour les Attakapas, voie de Plaquemines.** Le steamer CERES, avantageusement connu, capitaine Labarthe, doit, comme précédemment, partir les jours et heure susdits, pour St Martinville, New-Iberia, Prevost Landing, India Bend, Franklin, Centreville, Pattersonville, et toutes les stations intermédiaires de la route. Pour fret ou passage, s'adresser à bord. Tout ce qui sera confié à ce steamer sera l'objet des plus grands soins. 22 déc

Pour le Bayou Lafourche et la Côte. POUR L'HIVER. Le bateau à vapeur LAFITTE, capitaine F. Michel, fera un voyage par semaine, régulièrement, pendant l'hiver, entre la Nlle-Orléans et Lockport. Il partira de la Nlle-Orléans tous les MERCREDIS MATIN à 10 heures; de Lockport, le vendredi matin; de Thibodeauville, le samedi matin; de Donaldsonville le dimanche matin—et descendra la côte dans le jour. Pour fret ou passage, s'adresser à bord, entre les rues Conti et St.-Louis, ou à LUSK & Co, No 5, Front Levée. 8déc—au 1er avril.

POUR LA CÔTE ET LA FOURCHE. Le nouveau bateau à vapeur MUSIC, capitaine H. Streck, part de la Nouvelle-Orléans, pour la côte de Donaldsonville, TOUS LES SAMEDIS MATIN, à 9 heures; au retour, il partira de Donaldsonville tous les mercredis matin, à 7 heures, et descendra la côte au point du jour. Le MUSIC partira de Lafourche tous les samedis matin, à 9 heures; au retour, il partira de Lockport tous les lundis matin, à 6 heures. Pour fret ou passage s'adresser à bord. 19 déc—1p

POUR GÊNES—Le navire américain MEMPHIS, capt. Dares, partira sous peu. Pour fret de 300 balles de coton, s'adresser à BAXTER, LOVELL & Co. Pour passage (excellents emménagements) s'adresser à bord, poteau 25, 2me district. 30 jan

POUR LE HAVRE—Le navire américain GULF STREAM, 1re classe, capt. Fairfield, partira incessamment. Pour fret de 400 balles de coton, s'adresser à BAXTER, LOVELL & Co. 30 janv

POUR LE HAVRE—Le navire américain CAVALIER, 1re classe, capt. Jordan, partira incessamment. Pour fret de 400 balles de coton, s'adresser à BAXTER, LOVELL & Co. Pour passage, s'adresser à bord, poteau 25, 2me district. 30 janv

POUR LE HAVRE—Le navire américain FELICIA, 1re classe, capitaine Balls, partira sous peu. Pour reste de fret, s'adresser à BAXTER, LOVELL & Co. Pour passage (excellents emménagements) s'adresser à bord. 30 janv

POUR LIVERPOOL—Le magnifique navire OCEAN MONARCH, capitaine Paige, partira incessamment. Pour reste de fret, s'adresser à BAXTER, LOVELL & Co. Pour passage, s'adresser à bord, poteau 45, 2me district. 30 jan

POUR LIVERPOOL—Fort fret—Le navire américain ELVIRA OWEN, 1re classe, capt. Alexander, partira incessamment. Pour fort fret ou fret de 500 balles de coton, s'adresser à BAXTER, LOVELL & Co. 30 jan

POUR LONDRES — Le brick NAUTILUS, capitaine Steffens, partira sous peu. Pour reste de fret, s'adresser à BAXTER, LOVELL & Co. 29 janv

POUR ANVERS—Le navire américain H B BOODY, capitaine Badger, partira incessamment. Pour reste de fret, s'adresser à BAXTER, LOVELL & Co. 28 janv

POUR BOSTON—Le navire américain ARBONA, partira incessamment. Pour passage seulement, s'adresser au capitaine, à bord, poteau 35, 2me District, ou à BAXTER, LOVELL & Co.

POUR LE HAVRE—Le navire américain REGULATOR, 1ère classe, capt. Newcombe, partira incessamment. Pour fret de 300 balles de coton, s'adresser à BAXTER, LOVELL & Co. 26jv

POUR LIVERPOOL—Le navire américain GEO WASHINGTON, 1re classe, capitaine Crowell, partira incessamment. Pour passage seulement (excellents emménagements) s'adresser au capitaine, à bord, 2me district, ou à BAXTER, LOVELL & Co. 26 janv

LIVERPOOL—Le navire am. MAGDALINE, 1ère classe, capt. Hunke, partira incessamment. Pour fret de 500 balles de coton, s'adresser à BAXTER, LOVELL & Co. 23 janv

POUR LIVERPOOL—Le navire am. de vélites NEPTUNE, capitaine Beck, est maintenant en chargement et partira sous peu. Pour fret de 500 balles de coton, s'adresser à BAXTER, LOVELL & Co. 23 janv

Pour Liverpool—Le navire américain BYZANTIUM, capitaine W. B. Hilton, est actuellement en chargement et partira immédiatement. Pour fret de 500 balles de coton, s'adresser à BAXTER, LOVELL & Co. 9jan

POUR LIVERPOOL—Le navire américain C. C. DUNCAN, 1re classe, capt. ..., partira incessamment. Pour fret de 400 balles de coton, s'adresser à BAXTER, LOVELL & Co.

POUR LIVERPOOL — Le navire paquebot KNICKERBOCKER, 1re classe, capitaine ..., partira incessamment. Pour fret de 400 balles de coton, s'adresser à BAXTER, LOVELL & Co. Pour passage, s'adresser au capitaine, à bord, poteau 17, 1er district.

POUR GÊNES — Le navire paquebot ... régulier MISSISSIPPI, 1re classe, capt ..., partira sous peu. Pour reste de fret, s'adresser à BAXTER, LOVELL & Co. 13 déc

POUR LE HAVRE—Le navire paquebot régulier NUREMBERG, 1re classe, capitaine ..., partira sous peu. Pour reste de fret s'adresser à BAXTER, LOVELL & Co. Pour passage, s'adresser au capitaine, à bord. 124

MUSCADE—74 barillets muscade ... à vendre par W F VREDENBURGH & Co. 29 Vieille Levée

HUILE de BALEINE—1,500 gallons huile préparée pour l'hiver, à vendre par W F VREDENBURGH & CO. 29 jan 29 Vieille-Levée

---

AMUSEMENTS.

Théâtre d'Orléans.

Samedi soir, 30 janvier 1858. CHARLES VI, grand opéra en 5 actes, de Halevy. ...

Théâtre Saint-Charles.

Samedi soir, 30 janvier 1858. ... Wedenlund, drame ... vaudeville.

Musée et Amphithéâtre de Spalding et Rogers, ... St-Charles, encoignure ... Gravier. ... *CIRQUE et des ÉLÉPHANTS*

Représentations, tous les soirs et tous les samedis à midi. Prix d'entrée: 50 cts.—Enfants et domestiques, moitié prix. Le contrôle est ouvert de 6 heures A. M. à 6 ½ heures P. M. On commence le samedi à midi ½, et le soir à 7 heures. Des personnes de dames et d'enfants n'ayant pas pu assister, à cause de la foule, à la représentation de samedi, à midi, il y en aura une Mercredi à Midi.

M. Lanow manœuvre sur le plancher comme une mouche.

Mardi soir, 26 janvier, bénéfice de la petite Kate Ormond.—Mercredi, à midi, grande représentation extra.—Jeudi soir, 28 janvier, bénéfice de Frank et John Barry.—Samedi soir, 30 janvier, bénéfice de Castello, paillasse.—Dimanche soir, 31 janvier, dernière représentation du Cirque et des Éléphants.—Lundi soir, 1er février, la troupe Keller et le corps de Ballets. ... (positivement la dernière semaine) du Musée de Wood, de la Femme Barbue et de son fils Esau.—De 10 A. M. à 3 P. M., de 6 ½ à 7 ½ P. M. et de 10 à 11 P. M. Henry BARNSHIDE, trésorier.

Le Musée de Vannucchi,

167, rue St Charles,

Est ouvert tous les jours & tous les soirs. M. ADOLPHE.

Le roi des magiciens dont les tours ont étonné le monde, donne des soirées magiques, tous les soirs, et, le SAMEDI, à midi.

M. Vannucchi a l'honneur d'annoncer l'arrivée de Mme ELLEN BRIGGS, la Vénus en miniature. Elle est âgée de 36 ans et sa taille n'est que 25 pouces. Elle est parfaitement faite, parle facilement plusieurs langues et est mariée depuis onze ans.

Mme OCEANA, la plus grosse femme du monde, a 27 ans et pèse 562 livres.

Les visiteurs verront, en examinant les STATUES EN CIRE, qu'on en a ajouté cinquante, ce qui porte le nombre à cent-cinquante, dont la plus grande partie font des mouvements naturels à l'aide de machines.

Le Musée renferme en outre plusieurs magnifiques COSMORAMAS et une grande représentation du steamship *Great Eastern*.

L'établissement est ouvert de 10 heures du matin à 10 heures du soir. Le spectacle commence à 8 heures moins un quart.

Prix d'entrée, 50 cts—Les enfants payeront moitié prix. 16déc

Le Tour de Force

Le plus extraordinaire qui ait jamais été tenté par aucun être humain, sera effectué par MM. MORAT ET SMITH, à la Place d'Armes, Dimanche, 31 janvier 1858.

Cette ascension étant la 73me de M. Morat, et la 4me de M. Smith.

Ces deux messieurs feront leur ascension extraordinaire et sans précédents de s'élever dans les airs sur le dos de deux énormes CROCODILES vivants, sans selles ni nacelles.

Il n'y a pas eu d'ascension dimanche dernier à cause du mauvais temps. Elle a été renvoyée au 31 du courant et aura lieu ainsi qu'il est annoncé.

Pour plus de détails, voir les petites affiches. 30janv

LA PLUIE D'OR!! ARMORY HALL.

JEUDI soir, 28 janvier 1858. *La Magicienne.* Mme MACALLISTER,

Outre ses Magnifiques représentations magiques, DISTRIBUERA Quarante-cinq présents, s'élevant à $3500! Trois montres en or et deux en argent, Des broches, des corbeilles de fruits, des bracelets, des bagues, des porte-crayons en or, &c.—Pour la liste complète, voir les petites affiches.

On peut voir les présents à la fenêtre de Gregor et Wilson encoignure Camp et Canal, où l'on peut obtenir des billets et retenir des places en s'adressant à M. R. L. Bruce. Prix des billets: 50 cts seulement.

Voyez l'heure! Les portes s'ouvrent à 6 heures et quart, et le spectacle commence à 7 heures et demie. 26 jan J. M. WESTON, agent et directeur.

Théâtre d'Orléans.

Bal masqué de Société *Au bénéfice de M. H. Ruffier.*

UN bal masqué de société sera donné le vendredi 12 février, au Théâtre d'Orléans, au bénéfice de M. Ruffier; les personnes qui désirent se procurer des billets ... à s'adresser au bureau du contrôle du théâtre d'Orléans. 26 jan

Mme Ermine Frezzolini,

Prima Donna Assoluta de l'Opéra Italien de Londres, de Paris, de St Pétersbourg, de la Havane, et de l'Académie de musique de New-York, arrivera bientôt de la Havane et donnera, à la Nouvelle-Orléans, son premier

GRAND CONCERT

DANS LA PREMIÈRE SEMAINE DE FÉVRIER, au Odd Fellows' Hall, sous la direction de MAURICE STRAKOSCH. Les détails seront publiés plus tard. 26 jan

Grand Bal Maçonnique

DONNÉ

Dans le magnifique local de la Loge l'Étoile Polaire, rue d'Amour, par le conseil de Kadosch, de l'Étoile Polaire No 5.

Ce bal aura lieu samedi prochain 30 du courant. Tous les maçons de cet Or.·., quel que soit leur rite, sont invités, ainsi que leurs dames, à honorer cette réunion de leur présence.

Il n'est pas nécessaire d'être maçon pour être admis; mais tous les membres de l'Ordre sont priés de se revêtir des insignes de leurs grades.

On peut se procurer des billets d'entrée pour cavalier et des lettres d'invitation pour dames, en s'adressant aux FF.·.

James Foulhouse	33e	Ch. Bienvenu	33e
T. Wharton Colleus	33e	J. J. E. Massicot	33e
Louis Dufau	33e	Gustave Leroy	33e
James Gardette	33e	Henry Naaré	33e
J. Gentil	33e	Joseph Lamarre	33e
S. G. Fabio	33e	J. Lisbony	33e
Jérémie Collin	33e	N. Colin	3 e
G. Meurta	3 e	J. Lasalle	30e
D. Michel	3 e	L. Aymard	3 e

26 janv—1f

GRAND BAL PARE ET MASQUE, Au Odd Fellow's Hall,

Mercredi soir, 10 février 1858, PAR L'ORLEANS LODGE No. 11, I. O. O. F., Au profit du Fonds de secours des Veuves et Orphelins.

DIRECTEURS:

Wm Shannon,	R L Bruce,
Jno M Gould,	Edward Allen,
J H Probes,	J H Tesne,
J H Gosnine,	Warren Davis,
J G Weber,	Geo G Campbell,
R W Long,	Henry Hafner,
L H Watson,	N J Hoey.

Le Prof. J. Vegas

A bien voulu se charger de la direction de la salle. Billets d'admission, $3, qu'on peut obtenir de tous les commissaires.

Les personnes désirant se procurer des invitations pour dames, sont priées de déposer leurs noms et résidences chez l'un ou l'autre des Directeurs suivants: R L Bruce, n° 1 rue du Camp, encoignure Canal; Wm Shannon, 133 rue du Canal; J H Probes, rue de la Douane, 37, et N J Hoey, rue des Magasins n° 36.

Le Bureau des Directeurs s'assemble chaque mardi soir.

Aucune dame ne sera admise sans un billet d'invitation approuvé.

Toutes les personnes masquées devront être examinées par un comité, avant leur entrée dans la salle de bal.

Les membres de l'Ordre sont engagés à revêtir leurs insignes. 22 janv—16f

Salle des Odd Fellows.

Bal masqué et de société, donné par les jeunes gens.

Il y aura une série de cinq bals qui auront lieu comme suit:

1er de la série......Jeudi, 17 décembre 1857.
2e de la série.......Jeudi, 7 janvier 1858.
3e de la série.......Jeudi, 21 janvier 1858.
4e de la série.......Jeudi, 4 février 1858.
5e de la série.......Mardi, (mardi gras) 16 fév.

—DIRECTEURS—

A. C. Smith	J. F. Planchard
J. O. Larose	Charles Diard
F. F. Trinchard	J. D. Kitchen
W. O. Wilson	Ernest Corne
F. Bedbury	Thomas Toquino

Les messieurs qui désireraient souscrire à ces bals devront s'adresser au contrôle,—entrée dans la rue Lafayette.

Les personnes désirant se procurer des billets d'invitation pour dames, sont priées de faire connaître leurs noms et leur résidence au contrôleur.

Les Directeurs se réuniront tous les mercredis soir, à 7 heures, au bureau de la salle.

Aucune dame ne sera admise sans un billet d'invitation approuvé par les Directeurs.

Toutes les personnes masquées devront se démasquer devant un comité avant d'entrer dans la salle de bal.

Il ne sera émis positivement aucune invitation pour Dames après la dernière réunion des Directeurs qui aura lieu la veille de chaque bal.

On ne pourra positivement obtenir aucun billet de souscription le soir du bal. 19déc—au16fév

Ecole de danse de M. J. Vegas

Au Odd Fellows Hall.

M. J. VEGAS annonce respectueusement à ses amis et au public que son École de Danse est maintenant ouverte pour la saison, au Odd Fellows Hall, où il espère obtenir le patronage le plus libéral. Les leçons commenceront LUNDI, 2 novembre.

Le Quadrille des Lanciers et le Quadrille des Calédoniens, dansés l'hiver dernier, dans les premiers cercles de Paris et de Londres, seront enseignés par M. Vegas.

M. Vegas donnera, une fois par mois, un bal privé pour les enfants.

Jours et heures de leçons.

Pour les Dames—Les mardi, jeudi et samedi, de 12 heures à midi.

Pour les enfants—Les mardi, jeudi et samedi, de 4 à 6 heures du soir.

Pour les Messieurs—Les lundi, mercredi et vendredi, de 7 à 10 heures du soir.

Il y aura tous les mercredis, une réunion dansante pour les Dames et les Messieurs.

M. Vegas s'occupera tout particulièrement de enseigner à leur enseignera un grand nombre de danses ... inconnues ici.

Il donne des leçons dans les institutions et les familles.

Le département musical est confié à l'excellent violon, M. A. SCHMIDT, chef d'orchestre pour les bals et soirées.

Pour plus amples conditions, s'adresser à M. J. VEGAS, au Odd Fellows Hall, ou au magasin de musique de M. GARCI, No 22 rue du Camp. 26oct

Papiers peints.

DELORME.

168...... *Rue de Chartres*...... 168.

Offre en vente, ... assortiment de papiers peints ...

No 168, rue de Chartres.

Robes de Bal.

N... venons de recevoir par les derniers ... de bal ... A. BARRIERE & ... 29 rue de Chartres

Damas ... A vendre par JOSEPH H. MARKS & Co, 45, 45 et 47, Nouvelle Levée

---

WILLIAM BOGEL,

Droguiste, Chimiste et Pharmacien, successeur de S. D. ... Encoignure des rues Chartres et Douane.

Vend en gros et en détail—Drogues fraîches, médecines brevetées, parfumerie ... quincaillerie, articles de toilette, etc.

Les prescriptions des médecins recevront leur ... personnelle et seront remplies avec ... et exactitude ...

Les médecines pour navires, steamboats, plantations et pour familles, seront livrées avec soin, et garanties fraîches et pures de tout mélange. 24 nov—1an

MADAME P. ALBERT,

Marchande Royale et Bienville,

A l'honneur d'annoncer aux dames qu'elle fera l'ouverture de ses bonnets nouveautés, MARDI, 24 novembre, et elle invite les personnes qui ont bien voulu l'honorer de leur confiance jusqu'à ce jour de venir admirer les magnifiques marchandises qu'elle a importées cette année de Paris, qui surpassent en richesse, élégance et bon goût tout ce qu'elle a mis sous les yeux du public jusqu'à ce jour. 22nov

34, RUE DE CHARTRES,

Encoignure Douane.

OLYMPE & Co.

Ouverture de Modes et Nouveautés.

NOUS avons l'honneur de faire savoir aux dames, que MERCREDI 30 décembre, courant, nous ferons l'ouverture d'un bel et riche assortiment de marchandises telles que chapeaux pour dames et fillettes, capuchons pour enfants, burnous velours en taffetas noir, burnous tanistes, châles Chalons Barlows, châles Alma, châles marcelines, parures de bals, robes taffetas à volants et quadrillées, robes moire antique, robes à quilles velours, taffetas uni, robes grenadine et barège, lingerie, fleurs artificielles, dentelle, fausse bijouterie, pièces etc.

Le bon goût qui a toujours présidé jusqu'à ce moment au choix des articles de modes et de nouveautés importés en cette ville par Madame Olympe nous fait espérer qu'ils seront, cette année, accueillis et appréciés comme par le passé.

OLYMPE & Co. 30 déc No 34, rue de Chartres

Mme ROBERT,

17 rue de Chartres, ... 17, entre de Chartres

A l'honneur de prévenir les Dames qu'elle a reçu, de Paris, un riche assortiment de modes et nouveautés, composé de chapeaux et capotes, dans tous les genres, pour dames, fillettes et enfants—Burnous, manteaux, mantelets, dentelles blanches et chantilly, broderie, lingerie, gants Jouvin, fleurs, plumes, coiffures de bal, voiles et couronnes pour mariées, rubans, velours et velvettes, bijouterie fausse, bonnets d'enfants, etc., &c., et tout ce qui concerne la toilette dans le dernier genre.

La confection des robes, est confiée à une habile couturière venue expressément de Paris. 5nov

PORCELAINE, CRISTAUX, VERRERIE, &c.

B. DURAND,

187, rue Royale, encoignure St Pierre,

A L'HONNEUR d'annoncer au public qu'il vient de déballer ses nouvelles marchandises reçues de France.

On trouvera chez lui tous les articles de ménage: SERVICES complets de table, porcelaine riche ou à filets d'or; de porcelaine blanche, 1er, 2me et 3me choix.

SERVICES à thé, à café, ASSIETTES porcelaine, à la douzaine, COUTELLERIE de table; couverts argenterie Ruolz et en Alfénide.

COUTELLERIE tabatier pour restaurateurs

CRISTAUX de table; de d'ornement, de St Louis et de Baccarat; verrerie fine,

Services de table en faïence fine,

Cafetières; théières; huiliers; caves à liqueurs; verre d'eau, etc.

Les habitants et marchands de la campagne pourront se convaincre en examinant l'assortiment, que tous les articles ont été choisis expressément pour ce marché et que les prix sont très modérés.

Lampes modérateurs, de tout genre,

Huile de Colza, épurée, pour lampe, à $1 75 le gallon. 16 janv—ab

Modes et nouveautés.

Mme B. DURAND, No 185 rue Royale,

Offre en vente les marchandises suivantes, toutes fraîchement déballées, et de grande nouveauté:

Manteaux et châles de velours.
Manteaux de drap, de toutes nuances.
Châles Stella, châles en laine gauffrée.
Soieries pour robes, nouveautés.
Tarlatane pour robes et robes de chambre.
Flanelles pour doublures.
Crinoline, avec et sans ressorts.
Draps assortis, pour enfants.
Rubans de tout genre, en grand assortiment.
Franges de passementerie, jais et autres.
Glands pour châles et manteaux; boutons.
LINGERIE—Cols et manches, valenciennes et guipure, ...
Guipure, ... et blanche, à la yarde.
... de valenciennes, de
Point d'Angleterre, ...
Dentelle noire, de Chantilly et Cambray.
Voiles et voilettes de dentelle.
... de ... imitation.
Mouchoirs de poche brodés et unis, grande variété.
Broderies anglaises; bandes pour jupons.
Toilettes complètes de mariée;
... de bal.
Corsets de Paris, grand assortiment.
Robes de baptême; robes et costumes piqués pour enfants.
Ombrelles droites et marquises, dernier genre.
MODES.—Chapeaux et capotes de soie, et de velours pour dames, fillettes et enfants.
Chapeaux paille d'Italie; de Leghorn, de à jours.
Fleurs et plumes pour coiffure; coiffures de bal.
Parfumerie fine; peignes d'écaille et autres.
Gants Jouvin; tous de gants; bracelets.
BONNETERIE, assortie, pour dames et enfants.

Tous ces articles sont de premier choix, de la plus grande fraîcheur et les prix en sont très modérés.

Compagnie d'Assurance de l'Union de la Nlle-Orléans.

Capital ... comptant.............. $250,000

LA Compagnie d'Assurance de l'Union de la Nlle-Orléans est maintenant prête à assurer contre les risques sur l'incendie, les risques sur les rivières, et sur mer, à leur bureau, encoignure des rues Canal et St.-Charles.

Cette Compagnie offre aux personnes qui se feront assurer, la garantie d'un capital au comptant d'un quart de million de piastres et leur permet de participer aux bénéfices de la Compagnie sur le principe mutuel. Elles recevront des scrips portant 6 pour cent d'intérêt et payables chaque ans ou, si elles le préfèrent, il leur sera remboursé 10 pour cent comptant sur le montant de leurs primes. Toutes les pertes seront réglées équitablement et sans délai.

A. CHIAPELLA, Président. JULES DOLHONDE, Secrétaire.

E. W. Ogden,	de la maison	P. Omnibus Bre & Co.
Earl Kohn,	"	"	C. Kohn & Ryan.
L. F. Génère,	"	"	Abat, Génère & Co.
V. Maignan,	"	"	V. & E. Maignan.
M. J. Zante,	"	"	Shaw & Zante.
F. Lobit,	"	"	Lobit & Charpantier.
John Dolhonde,	"	"	Martin, Owen & Cobb.
Jos. Dupressoir,			
A. Chiapella.			

1av

Nous avons maintenant en magasin un ... stock bien choisi, comprenant toutes les variétés de bottes et de souliers, pour messieurs, dames, demoiselles et enfants. Ces articles sont de première qualité et très convenables pour le commerce du Sud. G. W. DUNBAR & Co, 13 ... 5 rue des Magasins

Bottes, Souliers et Brodequins.

Nous recevons en ce moment un grand assortiment de choix de bottes, souliers et brodequins brogans ... expressément pour le marché du Sud. A vendre par G. W. DUNBAR & Co. 16 sept 5, rue des Magasins

Brodequins Russet.

De première qualité et de toutes grandeurs pour plantations. Également, bottes de laine, à vendre par G. W. DUNBAR & Co. 16 sept 5, rue des Magasins

KEROSENE OU HUILE DE CHARBON, SANS ODEUR!

NOTRE huile de charbon qui était déjà très-recherchée pour le double rapport de l'économie et de la clarté, devient, sous ce qu'elle est maintenant, l'huile à brûler par excellence. Elle donne dans les lampes spéciales que nous offrons aux familles, une clarté égale à celle du camphine et coûte beaucoup moins que l'huile de graisse ou de Colza.

En magasin

Lampes à kerosene de toutes sortes, pour salons. Lampes à kerosene de côté, à suspension et portatives, pour groceries, cafés, établissements publics, etc.

Prix de la qualité de kerosene qui brûle dans ces lampes.

Par	1 gallon	$1 10
"	5 gallons	1 05
"	baril	1 00

E. MAUTRE & Co, Agents kerosene oil comp. 2 nov—3m No 28, Condé

69, rue ROYALE. Le Dr DUPERRON

domicilié, ... tous les jours, depuis huit heures du matin jusqu'à quatre heures du soir, pour consultations et opérations ... Prix raisonnables ... 29fév

Dr Charles E Kells, DENTISTE,

161, rue du Canal,—Nlle-Orléans. 6 janv—...

Arrivée de Mme Alwin.

LES personnes qui désirent savoir ce que leur réserve l'avenir, doivent s'adresser à Mme Alwin, au n° 211, rue Girod, entre les rues Camp et St Charles. On peut la consulter sur tout ce qui a rapport à l'amour, le mariage, le sort, les procès, les héritages. Elle dira le nom des visiteurs et celui de la personne qu'on doit épouser. 10 déc—6m

SUCRE de la Havane—30 caisses sucre blanc de la Havane, en débarquement du brick Margaret A. Stephens, à vendre par S. DE VISSER & Co. 7 janv No 74, rue des Magasins

MIEL—... barils miel de la Havane, en débarquement du brick Margaret A. Stephens, à vendre par S. DE VISSER & Co. 7 janv—1re p. No 74, rue des Magasins

CIGARES—100,000 Regalia, Media Regalia, Regalia Chica, Medianos, Londres, Premadon, Damas, Operas, Panetelas et Communes, des marques suivantes ... en débarquement du brick Margaret A. Stephens, à vendre par S. DE VISSER & Co. 7 janv—1re p. 74, rue des Magasins

SUCRE de la Havane—300 caisses sucre blanc, jaune et brut, en magasin et à vendre par S. DE VISSER & Co. 7 janv—1re p. 74, rue des Magasins

RHUM—... pipes rhum blanc de la Havane, en débarquement du brick A. Chapman et à vendre par S. DE VISSER & Co. 74, rue des Magasins

FROMAGE—150 caisses fromage de choix de 1 marque E. D.; 50 de ... d'Orange, entier, à vendre par JOSEPH H. MARKS & Co. 16jan 45, 45 et 47, Nouvelle Levée

AMIDON—1000 caisses d'Oswego ... de ... 100 caisses de 36 livres d'Orange. A vendre par JOSEPH H. MARKS & Co. 16jan 45, 45 et 47, Nouvelle Levée

SUCRE—300 barils sucre en poudre et 50 demi barils ... A vendre par JOSEPH H. MARKS & Co, 16jan 45, 45 et 47, Nouvelle Levée

VINS—Un grand assortiment de vins Sherry, d'Oporto et de Madère, des marques les plus célèbres, constamment en magasin. A vendre par H MEUGENS, 31 rue de la Commune

WHISKEY—Quelques barils whisky Rye, Monongahela et Bourbon, A vendre par H MEUGENS, 31 rue de la Commune

SHERRY—Quelques caisses de vin Sherry supérieur. A vendre par H MEUGENS, 31 rue de la Commune

POMMES de terre—2000 barils Mechanics, roses ..., en magasin et en débarquement, à vendre par DONNELLY, HERRERA & Co. 30 janv 65 et 70 rue Tchoupitoulas

PORC—100 barils ... en magasin et à vendre par DONNELLY, HERRERA & Co. 65 et 70 rue Tchoupitoulas

FARINE—150 barils ... à vendre par DONNELLY, HERRERA & Co.

ALFRED MERCIER, D. M. P.

Consultations et Opérations Chirurgicales, *DE MIDI A 3 HEURES P. M.,* Rue Dauphine, No 53, entre Douane et Bienville. 4 déc—1an *Nouvelle-Orléans.*

Infirmerie de la rue du Cirque,

NOUVELLE-ORLÉANS. Entre les rues Poydras et Perdido.

Dr MERCIER, No 161, rue du Canal, entre Philippa et Baronne. Dr STANFORD CHAILLÉ, No 132, rue du Camp. Un dépôt pour des femmes est établi à ce malade à tour garde à l'Infirmerie.

Chambres pour les malades des deux sexes,	$2 à $4
Salles	1 ...
Chambres pour les esclaves	1 ...
Salles pour les esclaves	1 ...

Les opérations se paient à part.

Le Dr MERCIER peut être consulté à l'Hôpital, de midi à une heure (excepté les dimanches).

Consultations du Dr CHAILLÉ, de 9 à 10 heures du matin.

Prix de la consultation: de $1 à $5, comptant. Les pauvres ne paieront pas.

Les ... consultations tous les mercredis, à 3 heures de l'après-midi—... On a toujours ... vaccin.

Les prescriptions des médecins seront préparées avec soin à la pharmacie de l'Hôpital.

AGENCE DE TABACS MANUFACTURES, PATTON & SMITH.

Successeurs de WILLIS RAWLINS & Co.

Les soussignés, agents des Manufactures de Tabacs, ci-après:

S H HOLLAND	W T SUTHERLIN
Jno M SUTHERLIN	G T PAGE
RAGSDALE & CARRINGTON	DECATUR JONES
W T CAMPBELL	WM CRUMPTON
T C S FERGUSON & CO.	W D MILLER
R LANGHORNE & SONS	RUSSELL & BURKS
GILMAN LYON & BROOMAX	JAMES THOMAS Jr
BERGER & GRAVES	HIGHTOWER & BARKSDALE
THOMAS LOVE & SONS	JAMES E LEA
PATTERSON & WILLIAMS	Jno W STONE

Appellent l'attention du commerce sur leur vaste stock, très varié, qui comprend, en partie, les marques suivantes:

Livres.	*Livres.*
A B MURDOCK	LILLY DALE
AYRES GOLD LEAF	L A WILLIAMS
AUGUSTA	LAVENDER
BOWEN	LINDA
BRIDEMAN	LEXINGTON
BOSTONA	LOFTUS
BOOK & BEECK	MAY CHERRY
BLACK HAWK	MAID OF ORLEANS
BARKSDALE	M LANGHORNE & SON
CAMPBELL	MAGA MAO
CORNER STONE	MAY CHERRY
CRENSHAW	M BOWLES
COTTON PLANT	MAY FLY
CHRISTOPHER T	MELVILLE
CRANBERRY	MINOR
CHURN & WARREN	NECTARINE
CHAS L ELLIS	OLD HANCOCK
COMPETITION	OUT OF SIGHT
CONGRESS	PERFECT BEECK
CARROLL	PETER BELLY
COLORADO	PAXTON & COLIN
CHESTER	PINEY GROVE
D C RAGSDALE'S	ROSALINE
...	RIP VAN WINKLE
E ADAMS	RUBY ...
FOUR ACES	STATES RIGHTS
GOLD LEAF	STAR OF THE EAST
E STEVENS	THOS LOVE & SONS
HODGES	TALLULA
HUNT	...
HALL & CO	TOBACCO QUEEN
JAMES ARTHURS	J ...
J D PERKIN	T F PATTON
J P BREWER	T MITCHELL
J P MORRIS	W L B ALLARD
JAS. DAVIS & Co	Wm C HAYDEN
J EARLEY	W T SUTHERLIN
J S BALL	WEDDING CAKE
J HILL	WALLER
J B JONES	WILD CAT
JONES & SON	Wm F GRIFFIN
KNOW NOTHING	
KOH I NOOR	
Demi-Livres.	*Demi-Livres.*
KELLY	MAGNOLIA
MORNING GLORY	FOREST ROSE
DEW DROP	PRIDE OF VIRGINIA
ELLA & IDA	DEW VESSEN
OLIVE BRANCH—GRANT & WILLIAMS—BLAKE	
Cinq	*Dix-*
GILMAN LYON & BROOMAX	GILMAN LYON & BROOMAX
D. LYON	D. LYON
RUSSELL	RUSSELL
BOLINGS	VIRGINIA
ONANDAGO	WOODROW
BATTY	HOBSON & JORDAN
CHURN & WARREN	BATTY
Tabac à Chiquer	*Tabac Mâchée...*
CORNER STONE	ROUGH AND READY
F E HOLLAND, ...	D O RAGSDALE
NECTAR CAKE	WM & HOWARD
GOLDEN PANCAKE	WEDDING CAKE
CREOLE	IMPERIAL RUBY
MOORE'S CHUNK	BOSTONA
SCOTT & Co	TALLULA
JENNY LIND	BLACK HAWK
CRUMPTONS GOLD LEAF	OLD VIRGINIA, FINE BAR
CORNER STONE	LIGHT PRESSED
S H HOLLANDS FOIL	LADY BIRD
GARNET	DIAMOND BROOCHES.

—AUSSI— TABAC COUPÉ FIN, DE GOODWIN, New-York, et divers genres de TABACS à FUMER. PATTON & SMITH, *Encoignure des rues Tchoupitoulas et Gravier* 1... nov—3m

EN débarquement du Shelter, de Marseille: ... caisses absinthe Reilly Pernod & Co ... caisses kirsch ... de Mont-d'Or ... caisses ... Bernard ... A vendre par BLANCHIN & GIRAUD, 18 janv 34 Vieille Levée

MARRONS! Noix! amandes!—40 barils marrons frais d'Italie, 20 sacs noisettes, 20 de amandes à coques tendres, 20 de noix, 10 barils amandes douces sans coques, ... raisins ..., En débarquement du navire Nicola 24 de Gênes, à vendre par J. VIGNOLA, Jr, 10 rue Conti

FRUITS en jus, confitures, etc.—... 150 caisses fruits ... 1500 boîtes ... J. VIGNOLA, Jr, 20 rue Conti

SHERRY—300 ... pipes vin de sherry ... A vendre par ...

Colocasse! Colocasse! ...

BEURRE—60 barils beurre ... A vendre par JOSEPH H. MARKS & Co, 18janv 45, 45 et 47, Nouvelle Levée

PORC mess, prime, ... JAMES ... 16 jan

POMMES de terre ...

ADOLPHE BLACHE,

No 60, rue Royale,

A MAINTENANT un assortiment complet de marchandises fraîches, importées directement de Paris, et parmi lesquelles on trouvera tous les articles convenables pour étrennes.

Porcelaine et Cristaux.

Articles en bronze, toutes espèces; Nécessaires et boîtes à ouvrage; Porte-cartes et boîtes de fantaisie, toutes espèces; Porte-monnaie, porte-cigares, nécessaires, Eventails riches et unis.

Coutellerie fine, Cannes.

Peignes en écaille du dernier genre; Nouveaux bijoux.

Également: Un très joli choix de BIJOUTERIE FRANÇAISE, comprenant: Broches, colliers, boucles d'oreilles; ... bagues; Porte-crayons et tablettes en or; Et une variété d'autres articles.

Dépôt des eaux Minérales de France et de Nouvelle-Orléans.

612 *Magasins naturelles, de Bonnes,* (Aspects Bonnes.) Département des Basses-Pyrénées, France.

LES Eaux Minérales sulfureuses sont très anciennes ... recommandées dans ... poitrine, le ... etc.

... E. E. MODRIN, 5déc encoignure Dauphine et Douane

EN magasin et à vendre par le consignataire: ... barriques vin St Estèphe, ... vin Château ..., ... Château Larose, ... Léoville, ... Margaux, ... Lafitte, ... Bellane, ... Cantenac, ... de Sauternes ... Château Brisard, ... livres champignons ... boîtes de 2 livres ... tripes à la mode de Caen ... V. A. MAGNON, 21déc encoignure Orléans & Royale.

20 caisses de 12 bouteilles ... absinthe, ... de 12 bouteilles ... 10 jambons Westphalie; ... NUMA LACOSTE & Co, 147 rue Royale

EN débarquement du navire Uncle Joe, de Bordeaux: ... NUMA LACOSTE & Co. ... 147 rue Royale

Entrepôt de Fournitures de bureau, de la Nouvelle-Orléans.

No. 60, rue du Camp.

A VIS Imprimeurs, droguistes, marchands de commission ... Papier à lettres ... Papier d'emballage ... Papier pour ... J. B. GREEN, Imprimeur, libraire et marchand de fournitures de bureau. 7 oct No 60 rue du Camp

Parfumerie de qualité supérieure.

Savons superfins dissipés au cao de bétail, à bien plus bas prix et mieux parfumés que ceux de Paris.

NOUS croyons devoir prévenir notre clientèle ... 1830 ... J. O. CHALON, dépôt général.

MOUTARDE française — Venant d'être reçue ... DUFFIN & IKEN, 10 jan coin Royale et Conti

SARDINES à l'huile—En débarquement du navire St Peter, arrivé de Bordeaux: ... A vendre par DUFFIN & IKEN, 6 jan coin Royale et Conti

FRUITS au Jus—Reçu par le navire St-Peter, arrivé de Bordeaux: ... DUFFIN & IKEN

CIGARES de la Havane—347,000 Regalias Imperiales, Media Regalias, Regalia de Londres, Prensados, Cilindrados, Cazadores, Ruevas, ... Operas, Londres, Millar et Cigares d'habitation des marques les plus célèbres, en magasin et à vendre par MORENO FRERES, 26 déc 34, rue Gravier

ESCOMPTE—Les soussignés escomptent à un taux modéré, les billets qui ont gagné à la Loterie de la Havane. MORENO FRERES, 26 déc 34, rue Gravier

PICADURA—30 barils Picadura préparé pour les fabricants de cigarettes ... MORENO FRERES, 24, rue Gravier

POIS TONGA—300 livres pois de la meilleure qualité, ... MORENO FRERES, 24, rue Gravier

CIGARES—120,000 cigares de toutes les grosseurs et de toutes marques, ... E. DE VISSER & Co, 7 janv—1re p 74, rue des Magasins

FRUITS à l'eau-de-vie—En débarquement du navire St Peter, arrivé de Bordeaux: ... DUFFIN & IKEN, ... coin Royale et Conti

LIQUEURS de Bordeaux—... DUFFIN & IKEN

CAVIAR de Russie—En débarquement du navire Stephens ... DUFFIN & IKEN

SAUCISSON de ... DUFFIN & IKEN

Cuirs, articles pour cordonniers, &c.

DUFAUT & Cie ont reçu, 21, rue Royale, entre Conti et Bienville, un magnifique choix de cuirs ... PHAUNERIES ...

C. CAVAROC & Co.

Marchands de vin et commissionnaires No. 144, rue Royale. Importateurs de vins ... Seuls agents des vins ... J. A. Guerin.

ONT constamment en magasin les marques suivantes ... 10 déc

Embellissement des corps.

AVIS AU PUBLIC.

P. ... 5 mars—1 an

IMPORTATEUR ET MARCHAND ... De Vins, de Liqueurs ... Nouvelle-Orléans.

QUININE—A vendre par E J HART & Co, 16 janv 77 et 79 rue Tchoupitoulas

---

IMPORTATION DIRECTE

No 50, RUE BOURBON,

VIENNENT de recevoir ... des ... de Paris ... assortiment ... pour ... LOUIS MUR, 24 nov—1an 41, rue de Chartres

E. PEYTEL,

A transporté son magasin, du No ... rue de Chartres, au No ... rue du ... St-Charles. ... En magasin, un bel assortiment de montres et de bijouterie fine. 27 nov—...

Dissolution de Société.

La société existant jusqu'à ce jour dans la raison ... est dissoute ... A. ... E. MARKS. Nlle Orléans, 8 janvier 1858. ...

Avis de Société.

LES soussignés ont formé une société ... HARRIS & POLLOCK ... EDWIN MARKS, THEO. ... POLLOCK. ... Nlle-Orléans, 8 janvier 1858.

AUX DAMES.

Mlle ... DRUEN, Successeur de Mme ... rue de ...

A L'HONNEUR d'annoncer aux dames qu'elle ... l'arrivée ... ARTICLES DE FANTAISIE ... 6nov

---

VENTES JUDICIAIRES

George ... vs ... Guillotte.

TRIBUNALE Cour de District de la Nlle-Orléans. ... No 9,213 ... E. T. PARKER, Shérif de la Paroisse d'Orléans ... 11 26 28 fév ...

Benoist, Shaw & Co., vs Clark & Mosby.

QUATRIÈME Cour de District de la Nouvelle-Orléans—No 11,592—En vertu d'un writ de ... E. T. PARKER, shérif de la Paroisse d'Orléans 21janv—27 28—4 & 7 fév

Aux Vendeur ...

CINQUIÈME COUR de District de la Nouvelle-Orléans—No 12,973 ... E. T. PARKER, Shérif de la paroisse d'Orléans 27 janv—...

Jno. ... McRoberts vs Andrew Cogards.

SIXIÈME Cour de District de la Nouvelle-Orléans ... E. T. PARKER, Shérif de la paroisse d'Orléans

John ... Turner ... créanciers ...

SIXIÈME Cour de District de la Nouvelle-Orléans ... E. T. PARKER, Shérif de la Paroisse d'Orléans et Recette de ... 26 janv—... Lettre Lettre

Valentin ... vs ... No 16,356.

QUATRIÈME JUSTICE DE PAIX ...

AVIS JUDICIAIRES.

Roberts Cady vs ses créanciers et les créanciers de ... Cady & Co.—No. 12680.

ÉTAT DE LA LOUISIANE—Cinquième Cour de District de la Nouvelle-Orléans ... JAMES DUPLESSIS, député-Greffier.

Alexandre Levy & Co., vs leurs créanciers. No 12,181.

ÉTAT DE LA LOUISIANE—Cinquième Cour de District de la Nouvelle-Orléans ... J. O. CHALON, ... 16 jan—10 30—1 ... déc

... vs leurs créanciers.

ÉTAT DE LA LOUISIANE—Seconde Cour de District ... P. S. WILTZ, Greffier. 21 janv—21 30—9 24 fév

... vs ses créanciers.

ÉTAT DE LA LOUISIANE—Deuxième Cour de District ... P. S. WILTZ, Greffier

ÉTAT DE LA LOUISIANE — Deuxième Cour de District de la Nouvelle-Orléans ... James Teller ... *Description de la propriété d'après le transfert judiciaire, savoir:* ... P. S. WILTZ, Greffier

LEON PIERRE & Cie

21, rue de Chartres,

ONT en magasin 600 demi PRÉ-GRIS COAIS de ... à DIX POUR CENT de diminution ...

Magasin d'habillements confectionnés,

No 1, bâtisses Pontalba, rue de la Vieille Levée, En face du Square de St Charles.

B. CHAMPAGNE,

MARCHAND-TAILLEUR,

A ...

G... en ..., à vendre par ... 9 rue Gravier

EN débarquement du navire Arcadia, ... 16 ... fromage Tête rouge ... à vendre par ... 72 rue Gravier

---

VENTES A L'ENCAN.

Terrains ... dans la rue des Magasins ...

Vente pour opérer un partage. PAR J. A. BEARD & Co. C. E. GIRARDEY, Encanteur.

IL sera vendu à l'encan, SAMEDI, 30 janvier 1858, à midi, à l'Arcade de Banks, dans la rue des Magasins, ... Les actes de vente pardevant Walter H. Peters, notaire public, aux frais des acquéreurs. 28déc—1 16, 23, 30

PAR M. BARNETT Jnr, encanteur.

IL sera vendu, aujourd'hui, à 1 heure de l'après-midi, au magasin de M. E. Bossillon, No 82 rue ... 30 jan—1

Vieux Whiskey Bourbon.

PAR Dr E. MORPHY, encanteur.

IL sera vendu, mardi, 2 février, à midi, au No 150, rue des Magasins— 42 barils vieux whisky Bourbon, ... barils vieux whisky Bourbon, Conditions—Au-dessous de $300, comptant, au-dessus de $300, quatre mois—en billets approuvés par le vendeur.

ASSURANCES FRANÇAISES

LE soussigné fait savoir aux personnes importantes de la marchandise de France, et dont les chargements maritimes seraient couverts par les assureurs français, qu'ils sont les agents des compagnies suivantes, savoir:

A PARIS.

La Réunion; Lloyd Français; Cercle commercial d'assurances maritimes; Agence de la Compagnie de la Garonne; l'Union; Compagnie d'assurances générales maritimes; l'Indemnité; la Phénix; Chambre d'assurances maritimes; Compagnie générale d'assurances maritimes; ... l'Océan, la Vigie.

AU HAVRE.

Agence de la Garonne; le Commerce; la Fortune; le Neptune, ... Deux Mondes; Union des Ports; l'Espoir, ...

A BORDEAUX.

La Bordelaise; Agence de l'Union des Ports; le Lloyd Bordelais; l'Alliance Maritime; la Garonne; Agence de l'Indemnité; l'Aquitaine; Compagnie Bordelaise; la Gironde; Agence de la Vigie; Agence du Phare.

Assureurs particuliers à Bordeaux: ... Nouvelle-Orléans, 28 octobre 1857. Er. DUPASSEUR & Co.

Gratian, Commagère & Co.

20, rue de la Douane,

OFFRENT à vendre les articles suivants, récemment importés: ...

Nègres de la Virginie et du Maryland à vendre.

CHANGEMENT DE LOCAL.

WALTER L. CAMPBELL n'est plus dans la rue ... Nos 71 et 73, rue Baronne ... WALTER L. CAMPBELL, Nos 71 et 73, rue Baronne, entre Gravier et Commune.

Avis aux Dames.

300, Rue Royale, entre Dumaine et St Philippe

CORSETS A L'IMPÉRATRICE.

... 14 déc—1an

Graceries à vendre.

... PAUL LACROIX, 25 jan 13 rue Toulouse

Cent nègres à vendre:

Au dépôt d'esclaves de Foster, 157, rue de la Commune,

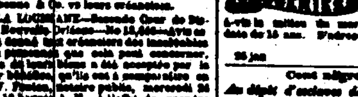

... THOMAS FOSTER, 157 rue de la Commune

QUININE—300 onces à vendre par E J HART & Co, 28 janv 77 et 79 rue Tchoupitoulas

BEURRE et FROMAGE—1000 caisses beurre de l'Ouest et beurre prime d'Angleterre; ... E J HART & Co, 28 janv 77 et 79 rue Tchoupitoulas

ANGLES EN BOIS—... douzaines ... E J HART & Co, 28 janv 77 et 79 rue Tchoupitoulas

ANCHOIS dans des boîtes hermétiquement fermées: ... E J HART & Co, 19 janv 77 et 79 rue Tchoupitoulas

MÉDICAMENTS—un stock complet et bien assorti à vendre aux marchands, par E J HART & Co, 20 janv 77 et 79 rue Tchoupitoulas

POMMES DE TERRE—2000 barils pommes de terre Mechanics, ... MARKS & POLLOCK, 25 janv 55 rue Tchoupitoulas

EN magasin—300 barriques vins pour familles, ... E. DESHAMPS, 21, rue St Louis

CHANGEMENT DE DOMICILE. CHARLES LEVY, Chirurgien Pédicure,

A transféré son domicile du No 166 rue Royale, ... entre St Louis et Toulouse ... CHARLES LEVY. 14dn-1an Rue Royale 166, entre St Louis et Toulouse

GENIÈVRE de Hollande — 25 pipes genièvre de Hollande, marque "Swan Beal," en douane et à vendre par W F VREDENBURGH & CO, 29 jan 29 Vieille-Levée

---

VENTES A L'ENCAN.

Amandes! Amandes!

PAR R. B. SYKES.

SAMEDI, 30 du courant, à 11 heures, il sera vendu à son magasin d'encan, No 46, rue des Magasins:

100 sacs amandes d'Ivica, à coques tendres
100 do do de Sicile do do

Conditions—$300, comptant; au-dessus de $300, 60 jours, en billets approuvés par les vendeurs. 29 jan

Sacs neufs à jambons et sacs à café.

PAR PLACIDE J. SPEAR, encanteur.

SAMEDI, 30 janvier, à 11 heures du matin, il sera vendu, à son magasin d'encan, No 82, rue de Chartres, entre Conti et Bienville:

5000 sacs neufs à jambons, en bon état
500 do café do do

Conditions, comptant—rente partire. 29 janv

Machine complète pour la fabrication d'eau minérale.

PAR PLACIDE J. SPEAR, encanteur.

IL sera vendu, le 29 janvier, à 11 heures du matin, à son magasin d'encan, No 82 rue de Chartres, entre Conti et Bienville:

Une machine complète et en bon état, pour la fabrication d'eau minérale —Cette criée étant la seconde, la machine sera positivement vendue au plus haut enchérisseur.

Conditions, comptant sur livraison. 29 janv

573 *caisses de tabac.*

PAR D. E. MORPHY, Encanteur,

IL sera vendu, mercredi, 3 février 1858, à 10 heures et demie du matin, pour couvrir des avances et des frais, au magasin de MM. Patton et Smith, agents de tabac manufacturé de la Virginie, encoignure Gravier et Tchoupitoulas:

573 caisses tabac manufacturé de la Virginie, comprenant un assortiment général,

Pour les termes, conditions, etc., voir les catalogues. 26 jan

Eau-de-vie française, Vins, Absinthe, Pâté truffé, etc. etc.

PAR BERNARD TURPIN,

JEUDI 4 février 1858, à 10 heures et demie A M, il sera vendu à l'encan, au magasin des importateurs MM. C. Cavaroc & Co. No 144 rue Royale, pour clore diverses consignations:

135 futailles eau-de-vie française, en quarts et huitièmes de pipes, des marques suivantes Coer, père & fils; M. Castillon jeune; Boyer; J B Baron; Archambaud frères; J. Tournade; Guillemot, J A Guerin; A & B Yvon; Achille Petit; A Mazrell, etc. Toutes ces eaux-de-vie sont d'importation directe et sous les clefs de la Douane.

3000 caisses vin rouge G M L & B P;
530 do vin blanc Haut Sauterne;
500 do vins rouges supérieurs, divers crûs;
30 barriques vin rouge do do;
... quarts vin de Porto;
50 caisses absinthe Bracton, Sauvageol;
67 paniers vin Champagne E. Clicquot;
50 do do de Venoge;
25 barils vinaigre de vin blanc;
475 demi et quarts de boîtes pâtés truffés,
500 dam-jeannes vides,
100 paniers bouteilles vides, &c. &c.

Conditions libérales.

Les catalogues seront prêts trois jours avant la vente. 22 janv—12

N. VIGNIÉ,

Encanteur, Estimateur et Agent général pour achat et vente de Propriétés foncières, Terres, Habitations, Nègres, &c, &c.

Bureaux:

Encoignure Conti et Passage de la Bourse, 2e District. Passage de l'Arcade de Banks, No 3, 1er District, où l'on trouvera constamment à acheter à l'amiable, ainsi qu'en vente publique, des propriétés ameublées et terrains, terres, habitations, nègres ouvriers, domestiques de ville, ainsi qu'un bon nombre de nègres de champ de la Virginie et de la Caroline. H. G. de Fortet, s'occupera comme par le passé des ventes et achats. 28jv

G. P. HOUGHTON.

No 152, rue du Canal—Nlle-Orléans. *Fabricant de Perruques en cheveux.*

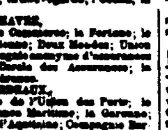

Vieux peignes arrangés SUIVANT LE GOUT DU PUBLIC, et réparés, quelque soit leur mauvais état, de manière à être aussi bons et à paraître aussi beaux qu'ils étaient neufs. On achète l'écaille au comptant 1 déc

Nouvelle voie par terre pour le Texas.

Pour Galveston et Indianola[Powder Horn

Par cette voie on gagne un jour, ainsi qu'une réduction de prix pour le passage, le fret et l'assurance.

Partant tous les DIMANCHES et JEUDIS. Le Chemin de fer des Opelousas et de la Nouvelle-Orléans, se reliant, à la Baie Berwick, aux nouveaux et magnifiques steamships GALVESTON et OPELOUSAS, de deux cents tonneaux chacun, construits expressément pour ces voyages. La construction de ces bateaux est telle, que les dangers qui existaient pour traverser les passes du Texas, ou les obstacles qu'on éprouvait ont cessé d'être.

Les passagers quitteront la Nouvelle-Orléans, du débarcadère du ferry, vis-à-vis la place Jackson, les dimanches et jeudis matin, à sept heures et demie, commençant le jeudi 1er octobre 1857.

Le steamship OPELOUSAS, capitaine A. Van Horne Ellis, partira dimanche, et le steamship GALVESTON, capitaine David Wilson, le jeudi.

Voyage de retour—On partira d'Indianola, les mercredis et samedis, et de Galveston, les dimanches et jeudis.

Le fret sera reçu tous les jours (à l'exception du dimanche) au débarcadère de la Compagnie à la Nouvelle-Orléans, vis-à-vis la place Jackson. ...

Pour fret ou passage, s'adresser au bureau de la Compagnie (le seul qui existe pour cette ligne à la Nouvelle-Orléans), à l'angle des rues St-Pierre et Levée, vis-à-vis de la place Jackson, où l'on prendra aussi les places.

A. B. SEGER, Vice-Président du Grand chemin de fer des 9 mai Opelousas et de la Nlle-Orléans

LIQUIDATION—LIQUIDATION.

Parfumerie ... Vente à 25 pour 0/0 au-dessous des prix les plus réduits de la place.

A. GALEPPI,

161 rue de Chartres, encoignure Toulouse

A l'honneur de prévenir le public qu'étant appelé en Europe pour affaires d'intérêts, il commencera dès aujourd'hui la liquidation de tout son grand assortiment, consistant en plus de 30,000 couteaux de poche, ... 30 ...

PAPIERS PEINTS—PAPIERS PEINTS

BAUMBACH & EVERS, Marchands en gros et en détail,

De papiers peints français et américains, BORDURES, ... No 24, Exchange Place, en face du Bureau de Poste. ... 2 oct—1an

Chocolat à la Crème.

G. LAVIE, Rue St.-Charles, No 24.

POUR répondre à la demande d'un grand nombre de familles, il sera mis en vente, à partir de ce jour, plusieurs caisses de ces excellents chocolats à la Crème qui seront détaillés par livre. 6déc

BEURRE de Goshen—100 barils beurre extra, très jaune, en débarquement et à vendre par LANATA FRERES, 26 janv 9 et 11, Jefferson

HUILE d'olive—2000 paniers huile Bangalapi, en grandes et petites bouteilles. ... LANATA FRERES, 9 et 11, Jefferson

AIL d'Italie—2000 chapelets venant d'arriver, à vendre par LANATA FRERES, 9 et 11, Jefferson

ABSINTHE, Vermouth—de la marque Barnes, Chapman & Co, à vendre par B. VALAMON, 161 rue Royale

CIGARETTES—Un nouvel assortiment de cigarettes de marques favorites, en débarquement du navire Elizabeth. A vendre par MORENO FRERES, 14 déc 24, Vieille Levée

COUTELLERIE ANGLAISE.

A. ROUSSET & CO viennent d'avoir un grand assortiment de couteaux et outils de poche des MEILLEURES FABRIQUES ANGLAISES—Aussi—Couteaux de table ivoire. Nous engageons ceux qui ont besoin d'un bon article à bon marché de venir examiner l'assortiment chez A. ROUSSET & CO, 6déc No 26, rue du Canal près la rue de Chartres

50,000 cigares du Mexique, comprenant: Regalias; Media Regalias; Londres; Panetelas; &c; &c, en débarquement du steamship Tennessee, arrivé de Vera Cruz, à vendre par FERNANDO CARDELLACH, 26 rue Tchoupitoulas, 12déc entre Gravier et Natchez au premier

TABAC du Mexique, en feuilles—Un beau lot de tabac du Mexique en feuilles, pour capes, en débarquement du steamship Tennessee, arrivé de Vera Cruz, à vendre par FERNANDO CARDELLACH, 26 rue Tchoupitoulas, 12déc entre Gravier et Natchez, au premier

TABAC du Mexique en feuilles—15 balles tabac du Mexique, en feuilles, qualité supérieure, pour capes et tripes, en magasin et à vendre par FERNANDO CARDELLACH, 26 rue Tchoupitoulas, 12déc entre Gravier et Natchez, au premier

CIGARETTES—3,000 paquets cigarettes en caisses de 300 chacune, de la marque bien connue La Habana, venant d'arriver, en magasin et à vendre par FERNANDO CARDELLACH, 26 rue Tchoupitoulas, 12déc entre Gravier et Natchez au premier

GOYAVE, gelée et pâte—10 caisses de 7, 10 et 30 douzaines boîtes de ½, 1 et 2 livres, venant d'être reçues en magasin et à vendre par FERNANDO CARDELLACH, 26 rue Tchoupitoulas, 12déc entre Gravier et Natchez, au premier

MORUE—15 tambours morue large; 15 demi-tambours ditto; 20 demi-tambours morue moyenne; 20 quarts saumon ditto, 1000 quarts saumon entier, à vendre par JOSEPH H MARKS & Co, 28 janv 45, 44 et 47, Nouvelle Levée

A VENDRE en débarquement du navire St James de Liverpool: ... caisses fromage de Cheshire, ... do do de Stilton, ... barriques jambons de Westphalie, Par CAMILLE LACOSTE, Successeur de Camille et Bordelais ... coin Royale et Douane

F. A. GONZALES & Co,

Marchands commissionnaires et marchands de Sels, ... No 11, Front Levée. Entre les rues Douane et Bienville. ... 13 avril

Avis aux Dames. LAIT ANTÉPHELIQUE.

10,000 flacons arrivés à la Nlle-Orléans.

Plus de rides, plus de taches de rousseur, conservation et régénération de la peau et du teint.

LE LAIT ANTÉPHELIQUE si avantageusement connu, est employé en France pour l'hygiène du teint ... E. GUILLOT, 1 août—1an rue Royale, 148

CIGARES de la Havane—Les soussignés ont un fort stock, bien choisi, de véritables cigares de la Havane, comprenant les meilleures marques telles que Perla Cubana, El Trovatore, Flor Americana, ... Londres, Conchas, et un grand nombre d'autres qualités très convenables. A vendre par CABALLERO & BASUALDO, 28 janv No 36, Vieille Levée entre Douane et Bienville

---

VENTES A L'ENCAN

175 *colis et lots de marchandises sèches, étrangères et du pays.*

PAR VINCENT & Co.

IL sera vendu, samedi, 30 du courant, à 10 heures, à leur magasin d'encan, No 26, rue de la Douane:

10 balles jaconas français,
10 balles cotons français en couleur,
100 pièces barèges riches.

... 29 jan

Broderies! ...... Broderies!

Vente sans réserve.

PAR M. BARNETT Jr.

IL sera vendu, samedi 30 du courant, à 10 heures, à son magasin d'encan, encoignure des rues Chartres et St-Louis:

1500 bandes brodées;
... cols ...
... manches, avec cols et manches.
... 29jan

Succession de Pierre Pascal Hugonin.

PAR ANTHONY FERNANDEZ, encanteur,

Bureau, Passage de la Bourse, No 49.

EN vertu d'un ordre de l'honorable Deuxième Cour de District de la Nlle Orléans, en date du 28 décembre 1857, il sera vendu, à la Bourse St Louis, dans la rue St Louis, entre les rues Chartres et Royale, à midi, LUNDI, 1er février 1858, la propriété suivante, appartenant à ladite succession, à savoir:

Un certain terrain, avec les améliorations qui s'y trouvent, ... compris entre les rues Johnson, Dumaine, St Philippe et Galvez, ... acte de vente pardevant ... notaire public, le 29 mars 1857.

Conditions, comptant.

L'acte de vente pardevant M. Edward Barnett, notaire public, aux frais de l'acquéreur. 21 déc—15, 30 janv 1er fév

Belle plantation sucrière à l'encan.

PAR ALFRED BOULIGNY, encanteur,

LUNDI, 15 février 1858, à midi, il sera vendu à la Bourse St Louis, rue St Louis:

Une plantation sucrière située dans la Paroisse d'Orléans, à environ 6 milles au-dessous de la ville, mesurant environ 27 arpents de face par 40 arpents de profondeur, ... 21 janv—4 1 J.

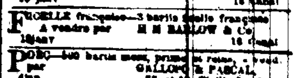

Grand chemin de fer de la Nlle-Orléans, des Opelousas et de l'Ouest.

Les trains qui se relient aux trains de passagers partent du pied de la rue Esc. Anne, place Jackson, tous les matins à 7 heures et demie précises.

Les trains extérieurs partent

Du dépôt d'Alger	à 8 h.	A M
De Gretna	à 8 h. 10	m.
Arrivent à Brashear City, Baie Berwick, à midi.		

Les trains intérieurs partent

De Brashear City	à 1 h.	P M
Arrivent à Gretna	à 5 h. 50 m	P M
Arrivent à Alger	à 6 h.	P M

On recevra du fret, tous les jours, pour la Baie de Berwick et les stations intermédiaires, sur le wharf, au pied de la rue St Louis.

Tout fret envoyé de la ville devra être payé par les expéditeurs à l'exception du fret pour le Texas.

A. B. SEGER Vice Président. 31 av et Surintendant

Pommade pour faire pousser les cheveux,

Mme JOURDAN,

60 rue St Pierre, entre Royale et Bourbon.

OBLIGÉE de quitter la Nouvelle-Orléans pour ... pommade ... 4 mai—...

No 100 LAMPES No 100

F. GRIFFON, lampiste, rue de Chartres No 100.—Spécialité de lampes Carcel modérateur, lampes porcelaine ... Lanterne de lampes pour navires, ...

Marchandises de plantation.

BROGANS Russet fournis pour hommes, ... G. W. DUNBAR & Co, 5 rue des Magasins 12 ...

3,000 *PIEDS DE VIGNE,* 350 *arbres fruitiers.*

REÇU par le navire Ann Washburn, du Havre, 3,000 pieds de vigne des meilleurs crûs de Bourgogne, et 350 arbres fruitiers, pruniers, poiriers, cerisiers, &c. S'adresser à l'agent chargé de la vente, No 67, Passage de la Bourse. 6 janv—1 m

EAUX DE VIE—90 quarts et huitièmes eau de vie Cognac La Rochelle, des marques Hennessy, Tranche & Co, P Michel & fr, W Otard, etc. A vendre par PAUL JUGE FILS & Co, 20janv 27 rue St Louis

CHAPEAUX—3 caisses chapeaux feutre ... A vendre par PAUL JUGE FILS & Co, 21janv 27 rue St Louis

EN magasin et à vendre par les soussignés: 150 barriques vin rouge ... 30 barils vin blanc Haut Sauterne et Château ... 35 barils imitation madère ... 25 quarts et huitièmes eaux-de-vie Cognac ... 50 caisses vermouth Noilly, Prat & Co ... PAUL JUGE FILS & Co, 27 rue St Louis

VIN de Catalogne, en pipes, demi pipes, et quarts et à vendre par PAUL JUGE FILS & Co, 25 janv 27 rue St Louis

MOUTARDE—250 douzaines moutarde française de Kentucky, en bouteilles de 2, ½, ¼ et 1 livres. A vendre par H M BARLOW & Co, 18janv 16 Canal

FICELLE française—3 barils ficelle française, A vendre par H M BARLOW & Co, 16 Canal

PORC—... barils mess, prime, ... A vendre par GALLOPE & PASCAL, 27 et 29, Vieille Levée

GRUYÈRE—40 meules fromage Gruyère, ... en magasin et à vendre par SOSTHÈNE THOMAS & CO, 21jan 9 Gravier

CIGARES de la Havane—Nous avons en magasin un choix des marques les plus recherchées telles que Ingenuidad, Cabañas, ... El Albertina, Cervantes, Espanola, Finatera, ... Londres, etc. ... MORENO FRERES, 14 déc 24 Vieille Levée

SUCRE de la Havane — 500 caisses sucre blanc, brut et jaune, en magasin et à vendre par MORENO FRERES, 14 déc 24, Vieille Levée

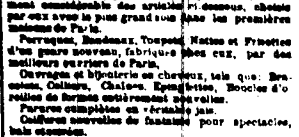

JEAN AUGÉ.

No 63 rue de Chartres, ... Bienville.

AUGÉ, ... de retour de France, ont l'honneur d'informer leur nombreuse clientèle et le public en général, qu'ils ont en magasin un assortiment considérable des articles ci-dessous, choisis par eux avec le plus grand soin dans les premières maisons de Paris.

Perruques, Bandeaux, Toupets, Nattes et Frisettes d'un genre nouveau, fabriqués chez eux, par des meilleurs ouvriers de Paris.

Ouvrages et bijouterie en cheveux, tels que: Bracelets, Colliers, Chaînes, Épingles, Boucles d'oreilles de formes entièrement nouvelles.

Parures complètes en véritable jais.

Coiffures nouvelles de fantaisie pour spectacles, bals et soirées.

Gants véritables Jouvin pour Dames et Messieurs. Gants de peau de Suède pour Messieurs. Peignes d'écaille nouveau modèle. Éventails riches et demi riches. Un assortiment des plus complets de brosserie anglaise.

... PARFUMERIES superfines des maisons Lubin, ... Violet et Gellé frères de Paris. Véritable EAU DE COLOGNE de J. Marie Farina. EAU DE PARIS ET D'ALBION, Élixir du docteur Pierre. Le régénérateur de Gellé frères et la Crème de Lys pour la peau.

... Un SALON pour la coiffure des dames et ... LEÇONS DE COIFFURE données par des meilleurs maîtres de Paris. 19dec

Matériaux de construction

BRIQUES, BOIS DE CHAUFFAGE, &c. &c

V. DESMOUELLE, marchand au Vieux Bassin, entre Toulouse et Franklin, tient constamment un assortiment de matériaux de construction, tels que briques de rivière et du lac, ... 1 août—6b

Avis important.

MME MOREAU, accoucheuse, a l'honneur d'informer sa nombreuse clientèle et le public en général que c'est par erreur ou par malveillance que l'on fait courir le bruit de sa mort; elle est vivante et bien vivante, et demeure toujours rue Royale No 212, entre Ste Anne et Orléans. Elle exerce sa profession comme par le passé. *Fidèle bonne femme voit pour ...* 10 déc—3m

VANILLE—... boîtes de vanille ... de Vera Cruz, en magasin et à vendre par CABALLERO & BASUALDO, 28 janv entre Douane et Bienville

PEAUX—... peaux sèches du Mexique, en débarquement de la goëlette ... à vendre par J Y DE BRANA, 27 déc 27 rue Bienville

HUILE de Lin—300 gallons huile vierge, ... A vendre par W F VREDENBURGH & Co, 29 janv 29 Vieille Levée

ALE d'Écosse, de Tennent, ... bouteilles ... A vendre par JUAN Y. DE BRANA, 14 déc—12f 67 rue Bienville