BULLETIN COMMERCIAL.

NOUVELLE-ORLÉANS.

Mardi soir, 23 février.

[illegible] changement aujourd'hui sur le coton. Les ventes comprennent [illegible] balles aux prix de notre dernier tableau [illegible] producteurs.

LOUISIANE ET MISSISSIPPI.

[illegible] Middling ...... 11—@11¼ | Good Middling 11¾@12¼ | Middling Fair.. 12½@—

[illegible] boucauts à — et 50 à 7½ cts la livre. [illegible] boucauts. Fair à fully fair.

[illegible] 2000 bar[illegible] à 26@27 cts l'[illegible] la prime à 35 cts le gallon.

[illegible] barils superfine à $1 60, 1500 de [illegible] de St Louis, en lots, à $4 75@ [illegible] marques à $1 25 le baril.

[illegible] baisse. Environ 1500 sacs dont [illegible] blanc à 60 cts le [illegible]

[illegible] à 41 cts, 600 de [illegible] 100 à 47 cts le boisseau. [illegible] à 70 cts les 100 livres. [illegible] à $6 25@16 50 le baril.

[illegible] généralement 9¼ cts les [illegible] en boucauts, à 6½ et 7¼ [illegible] prime ont rapporté 9¼

[illegible] de rectifié extra, Dean et [illegible] à 26 cts le gallon et [illegible]

[illegible] 350 rouleaux corde faite à [illegible] 50 sacs à 10¼, et 125 à 11¼

[illegible] sel de Liverpool à 55@ [illegible] la qualité de fin) et [illegible] Turque à 1[illegible] cts le bois-[illegible]

[illegible] Nous cotons: Ster-[illegible] 2½@ 2¾ pour [illegible] vue sur New York, [illegible]

[illegible] pour Liverpool à 15/32 d.

LISTE MARITIME.

Port de la Nouvelle-Orléans.

Expédiés hier.

[illegible] Indianola et Galveston. [illegible] Liverpool [illegible] Liverpool [illegible] Liverpool [illegible] Gênes et Naples [illegible] Barcelone [illegible] Barbades [illegible] New York [illegible] Galveston [illegible] Havane

Arrivés hier.

[illegible] Galveston et Indianola [illegible] Philadelphie [illegible] Pensacola

Montant le Fleuve.

[illegible] Liverpool [illegible] Mobile [illegible] New York

Passagers.

[illegible] Texas, venant d'Indianola et Galveston [illegible] chambre

Liste des bateaux à vapeur partant aujourd'hui.

[illegible]

STEAMERS TRANSATLANTIQUES.

Des États-Unis.

[illegible]

Départs d'Europe.

[illegible]

[illegible]

Vin Isabelle de la Louisiane, [illegible] récolte de 1856. [illegible] de vin à vendre par le [illegible]

[illegible] LOUIS F. MAXENT, 80, rue Toulouse

[illegible] des célèbres "Stacker des Iron Works", Tennessee, Stewart & Dick, maintenant Lewis Erwin & Co.

[illegible] des chaudières à sucre ;

[illegible] à 72 pouces inclusivement, $1 25 par [illegible] 66 pouces à 42 pouces, inclu-[illegible] de diamètre—De 36 pouces à [illegible]

[illegible] T. LAVILLEBEUVRE, 12, rue Union [illegible] Carondelet

Chaudières anglaises à sucre.

[illegible] ALFRED KEARNY, 72 rue des Magasins

[illegible] ALFRED KEARNY, 72 rue des Magasins

[illegible] ALFRED KEARNY, 72 rue des Magasins

[illegible] ALFRED KEARNY, 72 rue des Magasins

[illegible] ALFRED KEARNY, 72 rue des Magasins

[illegible] ALFRED KEARNY, 72 rue des Magasins

PEINTURES—Un grand assortiment de peintures, à vendre par ALFRED KEARNY, 72 rue des Magasins

F. GAIENNIÉ.

Marchand de produits de l'Ouest.

Porc, bœuf, bacon, jambons, graisse, farine, whisky, etc.

No. 29, rue de la Vieille Levée, NLLE-ORLÉANS.

AMUSEMENTS.

Théâtre d'Orléans.

Jeudi soir, 25 février 1858, Bénéfice de M. DEBRINAY .... Première représentation de L'ETOILE DU NORD, opéra en 3 actes de Meyerbeer.

On commencera à 7 heures.

Théâtre Saint-Charles.

Mercredi, 24 février.

The Actress of Padua, drame.... Wilful murder, vaudeville.

MUSÉE ET AMPHITHÉÂTRE DE Spalding et Rogers, RUE ST-CHARLES, vis-à-vis Commercial Place.

Engagement des célèbres [illegible]

Représentation tous les soirs et le SAMEDI à midi.—Prix d'entrée, 50 cts. Les enfants et les domestiques paieront moitié prix.

MERCREDI SOIR, 24 février.

Ireland as it is, drame.... DANSE par la petite Christine ...The Cousin Joe.

Réengagement, pour une semaine seulement, des Frères Siamois, de la Femme barbue et des Chanteurs suisses.—Prix d'entrée, 50 cts; moitié prix pour les enfants et les domestiques.—De 10 heures A. M. à 2 P. M.; de 6½ à 7½ P. M.; de 10 à 11 P. M.

Le bureau est ouvert de 9 heures A. M. à 4 P. M. Les portes s'ouvriront à 6 heures et demie. L'ouverture commencera à 7 heures et quart.

23 fev HENRY RAREBRIDE, trésorier.

Une autre curiosité extraordinaire

Au Musée de Vannuchi, 107, rue St Charles.

Le Directeur a l'honneur d'annoncer au public qu'il a réussi, à grands frais, à ajouter à son immense collection de curiosités, de lusus naturæ, l'enfant à deux têtes. Il faudrait un volume au lieu d'un avis pour décrire cet enfant. Il suffit de dire qu'il chante, sourit, valse et danse.

M. ADOLPH.

Le roi des magiciens dont les tours ont étonné l'Europe, donne ses représentations magiques tous les soirs et le SAMEDI, à midi. Le tour qu'aucun prestidigitateur n'a encore tenté, c'est celui de l'homme decapité, au soulevant lui-même. Le spectacle change tous les soirs.

Les intermèdes seront remplis par diverses danses par Mlle Adelaïde.

Mme OCEANA, âgée de 27 ans, et pesant 583 livres. Le visiteur remarquera, parmi les STATUES en CIRE, cinquante nouvelles figures, ce qui porte le nombre à 180.

Un grand nombre de magnifiques cosmoramas.

Les portes seront ouvertes de 10 heures du matin à 10 heures du soir. Le spectacle commencera à 7 heures et demie du soir.

Prix d'entrée, 50 cts—Moitié prix pour les enfants et les domestiques. 3fev

CINQUIÈME ET AVANT-DERNIER CONCERT DE THALBERG & VIEUXTEMPS

MERCREDI, 24 février 1858,

A la salle des Odd Fellows.

MM. THALBERG et VIEUXTEMPS, *Dans le DUO de la Somnambule.*

HENRY VIEUXTEMPS

Jouera la fantaisie de Norma sur une corde. M. THALBERG jouera une fantaisie sur Semiramide—son morceau sur Moïse, et un Duo sur la Somnambule, avec M. VIEUXTEMPS.

M. VIEUXTEMPS jouera une introduction et un rondo—la fantaisie de Norma sur une corde et un Duo sur la Somnambule avec M. THALBERG.

Mme JOHANNSEN chantera l'air des Puritains—La Sérénade, de Schubert—Ohstied, par Kucken et un duo de l'Elixir d'Amour avec M. ARDAVANI.

Mlle KEMP chantera Kathleen Mavourneen et The Dearest Spot.

M. ARDAVANI chantera un air de La Traviata—un air de Barbier de Seville, et un Duo de l'Elixir d'Amour avec Mme JOHANNSEN.

Accompagnateur, Mme VIEUXTEMPS.

La vente des places commencera, ce matin à 11 heures, au bureau de location, 43, rue du Camp.

Le prix d'entrée a été fixé comme suit, selon l'endroit où se trouvent les sièges pris: Places de choix et réservées, $2 et $1.

Les billets de $2 et de $1 seront accompagnés d'un coupon qui donnera au détenteur droit à des sièges réservés.

Le concert commencera à 8 heures.

Vendredi, 26 février, SIXIÈME CONCERT.

La vente des places pour le Sixième Concert commencera aujourd'hui. 22 fev—

MATINÉES MUSICALES DE THALBERG & VIEUXTEMPS

A la Nouvelle Orléans.

A la petite Salle des Odd-Fellows (SALLE DE LECTURE)

Le Directeur des CONCERTS de THALBERG & VIEUXTEMPS a l'honneur d'annoncer

Trois matinées musicales.

Elles auront lieu les jours suivants, à 1 heure P.P.

La première, JEUDI, 25 février;
La seconde, SAMEDI 27 février;
La troisième, JEUDI, 4 mars.

Ces Matinées se donneront par souscription. Le nombre des souscripteurs sera limité à 300 seulement. Les souscripteurs seront seuls admis.

Les livres de souscription seront ouverts lundi, 22 février, en deux endroits : chez MM. ELIE & CHASSAIGNAC, 78 rue de Chartres, et chez M. HENRY PARSON, 47 rue du Camp.

MM. THALBERG et VIEUXTEMPS joueront seuls dans ces Matinées Musicales.

Le prix de la souscription est de $5—donnant droit d'entrée au souscripteur aux trois Matinées.

On pourra retenir des places pour les matinées. 22 fév

THALBERG & VIEUXTEMPS

PREMIÈRE MATINÉE MUSICALE.

JEUDI, 25 FÉVRIER.

PROGRAMME :

1—Sonate en la mineur de Beethoven. Vieuxtemps. Thalberg.
2—Airs russes—Thalberg.
3—Jerusalem—Vieuxtemps.
4—Marche funèbre de Chopin—Thalberg.
5—Chanson du Printemps de Mendelssohn—Thalberg
6—Etude en re—Vieuxtemps.
7—Prière de Moïse—Thalberg. 22 fev—4

SECONDE MATINÉE MUSICALE DE THALBERG ET DE VIEUXTEMPS.

SAMEDI, 27 FÉVRIER.

PROGRAMME :

1—Trio de Mayseder—Thalberg, Vieuxtemps et violoncelle
2—Fantaisie appassionata—Vieuxtemps
3—Somnambula—Thalberg.
4—Willie, we have missed you—Vieuxtemps.
5—Morceau de salon—Vieuxtemps
6—Andante final de Lucie—Thalberg.
7—Etude en la mineur (notes répétées). Thalberg
8—Tremolo—Vieuxtemps. 22 fev—5

3me Matinée musicale de THALBERG & VIEUXTEMPS

Jeudi, 4 mars.

PROGRAMME :

1—Allegro, andante et variations de la grande sonate en la mineur de Beethoven.—Thalberg et Vieuxtemps
2—Fantaisie de l'Elisir d'Amore.—Thalberg.
3—Les Arpèges.—Vieuxtemps.
4—Quartette d'I Puritani.—Thalberg.
5—Barcarolle.—Thalberg.
6—Reverie.—Vieuxtemps.
7—Versirlendaa.—Vieuxtemps.
8—Duo de la Somnambule.—Thalberg et Vieuxtemps 22fev—10f

Lectures sur la Phrénologie.

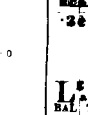

Le prof FOWLER, de la maison Fowler & Wells fait une lecture, à l'Armory Hall, tous les SOIRS, à 7 heures et demie. Prix du billet, 25 cents seulement, cinq billets pour $1.—Examens particuliers, (avec descriptions complètes par écrit) tous les jours, dans l'appartement, No 102, City Hotel, 25 fev—1

2ème Bal travesti, d'enfants,

DONNÉ PAR

LE PROF. J. VEGAS,

Au Odd Fellow's Hall,

Le prof. J. VEGAS a l'honneur d'annoncer à ses amis et au public en général, que son troisième BAL TRAVESTI D'ENFANTS aura lieu MARDI, 16 mars, au Odd Fellows Hall. Ses élèves danseront à cette occasion plusieurs des nouvelles danses à caractère pour les enfants.

Le bal commencera à 7 heures et demie P. M. et continuera jusqu'à 11 heures, après quoi le bal des adultes commencera.

Prix d'entrée :

Dames et demoiselles qui ne sont pas élèves, gratis. Messieurs $1 50
Jeunes gens de 12 ans au plus 50
Demoiselles et jeunes gens (élèves) .... gratis

Les dames et les demoiselles qui désirent obtenir des invitations sont priées de s'adresser au Prof. J. VEGAS, au Odd Fellows Hall. On peut obtenir des billets de messieurs dans la salle, chez tous les marchands de musique, et le soir du bal, au contrôle.

Personne ne sera admis sans un billet présenté à la porte. 22 fev—au 16 m

Arrivée de Mme Alwin

Les personnes qui désirent savoir ce que leur réserve l'avenir, doivent s'adresser à Mme Alwin, au no 111, rue Girod, entre les rues Camp et St Charles, où l'on peut la consulter sur tout ce qui a rapport à l'amour, le mariage, la cour, les procès, les affaires. Elle dira le nom des visiteurs et celui de la personne qu'on doit épouser. 10 dec—6m

Ecole de danse de M J. Vegas

Au Odd Fellows Hall.

M J VEGAS annonce respectueusement à ses amis et au public que son École de Danse est maintenant ouverte pour la saison, au Odd Fellows Hall, où il espère obtenir le patronage le plus libéral. Les leçons commenceront LUNDI, 2 novembre.

Le Quadrille des Lanciers et le Quadrille des Calédoniens, dansés l'hiver dernier, dans les premiers cercles de Paris et de Londres, seront enseignés par M. Vegas.

M. Vegas donnera, une fois par mois, un bal paré pour les enfants.

Jours et heures de leçons.

Pour les Dames—Les mardi, jeudi et samedi, de 10 heures à midi.

Pour les enfants—Les mardi, jeudi et samedi, de 4 à 6 heures du soir.

Pour les Messieurs—Les lundi, mercredi et vendredi, de 7 à 10 heures du soir.

Il y aura tous les mercredi, une réunion dansante pour les Dames et les Messieurs.

M. Vegas s'occupera tout particulièrement des enfans et leur enseignera un grand nombre de danses nouvelles inconnues ici.

Il donne des leçons dans les institutions et les familles.

Le département musical est confié à l'excellent violon, M. A. DENEGRI, chef d'orchestre pour les bals et soirées.

Pour les conditions, s'adresser à M. J. VEGAS, au Odd Fellows Hall, ou au magasin de musique de M. GABICI, No 39 rue du Camp.

PAPIERS PEINTS—PAPIERS PEINTS

BAUMBACH & EVERS,

Marchands en gros et en détail,

De papiers peints français et américains, BORDURES, cous,—imitations chêne et marbre—toutes les variétés,

No 24, Exchange Place, en face du Bureau de Poste.

Ils exécuteront avec soin le travail qui leur sera confié. 7 oct—1an

VIN ROUGE—40 barriques bon ordinaire, à vendre par PREAU & COUTURIE, 31 et 33 rue Gravier 26 janv

Une bonne affaire.

VENANT de recevoir une très grande quantité de marchandises telles que: glaces françaises et allemandes, cadres dorés et bois pour glaces, portraits, gravures et photographies, etc.

Les personnes qui ont besoin des susdites marchandises seront assurées d'avoir 25 pour cent meilleur marché que dans toute autre maison et 60 pour cent audessous des prix de l'année dernière.

Ainsi une glace qui coûtait $160 sera vendue $80 et garantie française premier choix; tous les cadres et autres objets seront vendus dans les mêmes proportions et la dorure complètement garantie. La fabrication de la dorure subira la même diminution.

G. DUPUY,

61 rue Royale, entre Bienville et Douane

Réparation de tableaux.

SANGSUES—SANGSUES

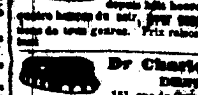

Mme veuve PROVOSE, a [illegible] [illegible] Pierre, [illegible] à vendre en gros et en détail aux prix les plus réduits.

60, rue ROYALE.

Le Dr DUPERRON

[illegible]

Dr Charles H [illegible]

DENTISTE,

151, rue du Canal,—Nlle-Orléans.

BEURRE—40 barillets beurre [illegible] à vendre par JOSEPH A MARKS & Co, 45, 46 et 47, Nouvelle Levée 16 janv

Bijouterie pour deuil.

UN grand assortiment de bracelets, colliers croix, boucles d'oreilles, bagues, boucles, etc en jais. En vente chez LEON & PINSARD, 68 et 66 rue Royale coin Bienville 15 fev

COMPAGNIE D'ASSURANCE [illegible]

CONFORMÉMENT [illegible] la Compagnie d'Assurance [illegible] DU [illegible] publie le tableau suivant de ses affaires :

Montant des primes reçues pendant l'année finissant le 31 décembre 1857 .... $707,753 73

Montant des risques non expirés le 31 décembre 1856 .... 161,997 91

Total des primes pour l'année expirée le 31 décembre 1857 .... $869,751 64

Savoir :

Primes sur les risques d'incendies $361,205 22
Primes sur les risques maritimes 343,296 73
Primes sur les risques des rivières .... 164,249 69 .... $869,751 64

Primes en moins sur les risques non expirés le 31 déc. 1857 ... $111,227 00
Primes remboursées .... 4,689 84 .... $115,916 87

Primes gagnées dans l'année expirée le 31 décembre 1857 .... $753,834 77

Pertes payées dans la même période, savoir :

Sur incendies $132,150 64
Sur les risques maritimes 92,711 66
Sur les risques des rivières .... 110,217 07 .... $335,078 48

Réassurances, dépenses totales sur scrip, intér. au moins escompte, &c. .... 28,073 28 .... $363,152

Bénéfice net pour l'année expirée le 31 décembre 1857 .... $390,681 86

L'actif de la Compagnie est comme suit :

[illegible]

Total de l'actif .... [illegible]

ÉTAT DE LA LOUISIANE.

Paroisse d'Orléans, ville de la Nouvelle-Orléans.

Qu'il soit connu que ce 13 janvier 1858, par devant moi, le soussigné, juge de paix dans et pour la susdite ville, se sont présentés Thomas Sloo, président et James Edwards, secrétaire du "Sun Mutual Insurance Company of New Orleans"—lesquels ayant été dûment assermentés, ont déclaré que le susdit tableau est correct et une copie exacte des livres de la dite Compagnie.

THOS. SLOO, président.
JAS. EDWARDS, secrétaire.

Assermenté et signé pardevant moi, ce 13 janvier 1858.

(Signé) C. M. BRADFORD. Seconde Justice de Paix de la Paroisse d'Orléans.

La Direction a résolu de payer un intérêt de six pour cent, en argent, sur les certificats de bénéfices non payés, aux détenteurs des dits certificats ou à leurs ayants-cause, à partir du deuxième lundi de février prochain.

La Direction a résolu en outre de déclarer un dividende de QUARANTE-SEPT pour cent sur les primes gagnées par la Compagnie dans l'année expirée le 31 décembre 1857. Des certificats seront émis à cet effet à partir du 15 mars prochain.

THOMAS SLOO, président
THOMAS D. DEBUYS, Vice-Président
JAMES EDWARDS, secrétaire.

—DIRECTEURS—

Jos. B. Bonegre, E J Hart,
A D Kelly, Jos C Hollis,
Hugh Wilson, J R Shuffer,
J F De Egana, H T Lonsdale,
Henry Bonnabel, John G Gaines,
A C Trémoulet, Thos Sloo 13 jan

COMPAGNIE D'ASSURANCE MUTUELLE DU HOME,

DE LA NOUVELLE-ORLÉANS.

HOME MUTUAL INSURANCE COMPANY OF NEW-ORLEANS.

L'ÉTAT suivant des affaires de cette compagnie est publié conformément aux prescriptions de sa Charte :

Montant des primes reçues durant l'année expirée au 31 décembre 1857 .... $656,918 63
Montant des risques non expirés le 31 décembre 1856 .... 95,885 00
Total des primes pour l'année expirée le 31 décembre 1857 .... $652,444 88

Savoir :

Pour primes sur les risques d'incendie $269,043 82
Pour primes sur les risques de la navigation sur les rivières 274,192 46
Pour primes sur les risques maritimes .... 118,208 54 .... $652,444 88

A déduire :

Primes sur les risques non-expirés le 31 décembre 1857 .... 71,727 00
Primes remboursées .... 1,074 27 .... $72,801 27

Primes gagnées dans l'année expirée le 31 décembre 1857 .... $579,643 55

Pertes durant la même période, savoir :

Sur les risques d'incendie $48,347 97
Sur les risques des rivières 128,773 42
Sur les risques maritimes .... 41,061 95 .... $220,693 34

Ré-assurances, dépenses, intérêt sur scrip émis, etc., intérêts en moins, escompte, etc. .... $30,179 10 .... $242,201 44

Bénéfice net pour l'année expirée le 31 décembre 1857 .... $326,442 12

L'actif de la Compagnie est comme suit :

Hypothèques sur des propriétés valant le double du montant prêté $14,605 00
Actions de Banque, bons de la ville et billets hypothécaires 308,992 00
Prêts garantis par des actions de Banque et des bons de la ville 306,426 63
Propriété foncière (maison No 78, rue du Camp) 46,512 07
Billets, à courte échéance, pour primes gagnées 126,694 75
Billets,—balances sur des billets de souscription 36,106 87
Montant dû pour primes et en voie de collection 10,437 63
En caisse 130,356 64
Total de l'actif $1,115,082 19

ÉTAT DE LA LOUISIANE.

PAROISSE D'ORLÉANS, VILLE DE LA NOUVELLE-ORLÉANS.

Qu'il soit connu que ce 13 janvier 1858, pardevant moi, juge de paix dans et pour la susdite ville, se sont présentés Alexander Brother, président, et James H. Wheeler, secrétaire du "Home Mutual Insurance Company of New Orleans" lesquels ayant été dûment assermentés conformément à la loi, ont déclaré que le susdit tableau est correct et une copie exacte des livres de ladite Compagnie.

Signé A. BROTHER, président. JAMES H. WHEELER, secrétaire.

Assermenté et signé pardevant moi, ce 13 janvier 1858. CHAS. M. BRADFORD, Seconde Justice de Paix de la Paroisse d'Orléans.

La Direction a décidé qu'il serait payé six pour cent d'intérêt, au comptant, sur les certificats de bénéfices non acquittés, aux détenteurs de ces certificats ou à leurs ayant-cause, à partir de lundi 8 février prochain.

La Direction a également déclaré un dividende de CINQUANTE-HUIT (58) pour cent sur les primes gagnées par la Compagnie dans l'année expirée le 31 décembre 1857. Des certificats seront émis à cet effet à partir du 15 mars prochain.

La Compagnie assure, comme par le passé, au taux du cours, contre les risques maritimes, les risques des rivières et ceux de l'incendie. Bureau No 78, rue du Camp.

ALEXANDER BROTHER, Président.
JOHN R. SHAW, Vice-Président.
JAMES H. WHEELER, Secrétaire.

DIRECTEURS :

John R. Shaw, Edward Hobson,
Jos. A. Stevenson, Lafayette Folger,
Edward Ralle, John Kenna,
Elijah Peale, John C. Goodrich,
J. P. Harrison, Percy Bugnon,
Joseph Hey, W. L. Lanier,
L. C. Jury, Philip A. Shaw,
Geo O. Sweet, J. Villarubia jr
Alfred Moulton, Alex J. Dyas,
W. C. Humphries, Wm H. Avery,
J. D. C. Wood, J. R. Lambert,
L. L. Levy, Jos. H. Rosenberg,
A. H. May, A. G. Bennett,
D. B. Moore, R. K. Conyers,
Rufus McIlhenny, James I. Hard.
Thomp. Greenfield,

Nlle-Orléans, 13 janvier 1858. 14janv

CHAUSSURES! CHAUSSURES!!

Créoles, Françaises et du Nord.

BLANCARD & GUITET,

Encoignure Dumaine & Royale.

Ont en magasin le plus grand choix qui ait jamais été offert en vente, de Chaussures pour Dames, Messieurs, Demoiselles, Enfants, toutes de qualité supérieure, ne laissant rien à désirer pour la durée, l'élégance et la solidité.

Pour Dames.—Bottines, Brodequins, souliers pantoufles de toutes sortes, avec ou sans talons.

Souliers fourrés pour l'hiver, NOUVELLE COUPE, avec ou sans talons.

Souliers satin blanc et chaussures de toutes sortes pour soirées, etc.

Pour Demoiselles et Enfants.—Plus que jamais une variété d'articles qu'on ne peut trouver que difficilement ailleurs, et à des prix vraiment extraordinaires par leur bon marché.

Pour Messieurs, Garçons et Enfants.—Assortiment choisi, à égalité avec toutes les rapports.

Les commandes sur mesure sont toujours exécutées avec le plus grand soin et promptitude.

LUNCH! LUNCH! LUNCH!

J. VINCENT,

F. LEFEBVRE, successeur,

Le soussigné à l'honneur d'informer le public et les dames principalement qu'il a ouvert son salon de Lunch, où l'on trouvera tous les jours du lunch, des huîtres, gâteaux, sandwiches, jambons, dindes farcies, pâtés [illegible], gâteaux, [illegible], glaces, etc.

Comme par le passé, M. Lefebvre mettra toute son attention et le plus grand empressement pour tout ce qui concerne son état.

F. LEFEBVRE, Successeur de J. Vincent, Encoignure Carondelet et Canal et encoignure Royale et St Pierre.

Les ordres de la campagne seront remplis avec les plus grands soins et célérité.

AUX FAMILLES.

SIROP BALSAMIQUE ET PECTORAL

[illegible]

[illegible] POUR LES ATTAKAPAS

POUR GALVESTON ET INDIANOLA.—Le steamship supérieur doublé et chevillé en cuivre, MEXICO, capitaine Jos. Y. Lawless, partira comme il est dit plus haut, à heures précises. Pour fret ou passage ayant de superbes emménagements, s'adresser à

HARRIS, MORGAN & CO, rue Julia, vis-à-vis du débarcadère des steamships. 20 fev

Jour de départ, MERCREDI, 24 février, à 8 heures, A. M.

Compagnie des steamships du Sud.

POUR LES ATTAKAPAS

Bateau à vapeur BELLE CREOLE, partant tous les samedis à 8 heures P. M.

POUR St Martinville, Franklin, [illegible], la Nouvelle Ibérie, Jeannette, Indian Bend, Charenton, Franklin, Centreville, Pattersonville, la Baie de Berwick et tous les points intermédiaires—Le nouveau bateau à vapeur BELLE CREOLE, capitaine J. H. Whitworth, partira tous les samedis à midi, comme il est dit plus haut. Pour fret ou passage, s'adresser à bord ou à

HALL, DODD & PUTNAM, No 3, rue de la Douane, J M JOHNSTON & Co, No 3, Front Levée 12 fev

Partant LUNDI les MARS, à 8 heures A. M.

POUR VERA-CRUZ — Ligne de la Malle des États-Unis.—L'excellent steamship TENNESSEE, doublé et chevillé en cuivre, commandant Thomas Forbes, partira comme il est dit ci-dessus, à heure fixe, avec la malle des États-Unis. Pour fret ou passage (beaux emménagements pour passagers de chambre et d'entrepont), s'adresser à

HARRIS, MORGAN & Co, au pied de la rue Julia, en face du débarcadère des steamships.

Le fret sur les demi-balles de coton sera de neuf d'une piastre et vingt-cinq cents par demi-balle.

POUR KEY-WEST.

Partant VENDREDI 26 février 1858, à 8 heures A. M.,

Compagnie des steamships du Sud.

POUR KEY-WEST, via Pensacola, Apalachicola, Cedar Keys, St-Marks, Tampa Bay et Manatee.—L'excellent steamship CALHOUN, doublé et chevillé en cuivre, capt. John Bodish, partira ainsi qu'il est dit plus haut.

Pour fret ou passage, ayant des chambres élégamment meublées, s'adresser à HARRIS, MORGAN & Co, Rue Julia, vis-à-vis du débarcadère des steamships

Le fret pour Apalachicola, St. Marks et Tampa Bay est sujet aux frais d'allège payés par le steamer.

Jour de départ: TOUS LES MARDIS à midi.

Pour les Attakapas, voie de Plaquemines.

[illegible] partira pour St-Martinville, New-Iberia, Provost Landing, Indian Bend, Franklin, Centreville, Pattersonville, la baie de Berwick, et toutes les stations intermédiaires de la route. Pour fret ou passage s'adresser à bord ou à

DARBY & TREMOULET, agents.

Tout ce qui sera confié à ce steamer sera l'objet des plus grands soins. 4 jan

Jour de départ: TOUS LES JEUDIS, à 8 heures P M

Pour les Attakapas, voie de Plaquemines

Le steamer CERES, avantageusement connu, capitaine Labarthe, dont, comme précédemment, partir les jeudis et heure susdits, pour St-Martinville, New-Iberia, Provost Landing, India Bend, Franklin, Centreville, Pattersonville, et toutes les stations intermédiaires de la route. Pour fret ou passage, s'adresser à bord.

Tout ce qui sera confié à ce steamer sera l'objet des plus grands soins. 23 déc

Pour le Bayou Lafourche et les Côtes.

POUR L'HIVER.

Le bateau à vapeur LAFITTE, capitaine F. Michel, fera un voyage par semaine, régulièrement, pendant l'hiver, entre la Nlle-Orléans et Lockport. Il partira de la Nlle-Orléans tous les MERCREDIS MATIN à 10 heures; de Lockport, le vendredi matin; de Thibodeauville, le samedi matin; de Donaldsonville le dimanche matin, en descendant la côte dans le jour.

Pour fret ou passage, s'adresser à bord, entre les rues Conti et St.-Louis, ou à LUSK & Co, No 5, Front Levée.

POUR LE HAVRE—Le navire paquebot [illegible], 1ère classe, capt. McLellan, partira sous peu. Pour fret de 200 balles coton, s'adresser à BAXTER, LOVELL & Co

POUR LIVERPOOL.—Le navire américain MATHILDA, 1ère classe, capt. Porter, partira incessamment. Pour fret de 2000 barils de farine, s'adresser à BAXTER, LOVELL & Co

POUR GÊNES—Le navire américain MEMPHIS, capt. Baron, partira sous peu. Pour fret de 200 balles de coton, s'adresser à BAXTER, LOVELL & Co.

POUR LE HAVRE.—Le navire américain GULF STREAM, 1re classe, capt. Fairfield, partira incessamment. Pour fret de 400 balles de coton, s'adresser à BAXTER, LOVELL & Co.

POUR LE HAVRE.—Le navire américain CAVALIER, 1re classe, capt. Jordan, partira incessamment. Pour fret de 400 balles de coton, s'adresser à BAXTER, LOVELL & Co.

POUR LE HAVRE—Le navire américain FELICIA, 1re classe, capitaine Bella, partira sous peu. Pour reste de fret, s'adresser à BAXTER, LOVELL & Co.

POUR LE HAVRE.—Le navire américain REGULATOR, 1ère classe, capt. Newcombe, partira incessamment. Pour fret de 500 balles de coton, s'adresser à BAXTER, LOVELL & Co.

POUR LIVERPOOL.—Le navire américain EMILY AUGUSTA, 1re classe, capt. Parker, partira incessamment. Pour reste de fret, s'adresser à BAXTER, LOVELL & Co.

POUR LIVERPOOL—Le navire américain SHAMROCK, 1re classe, capt. Doane, partira incessamment. Pour fret de 400 balles de coton, s'adresser à BAXTER, LOVELL & Co.

POUR LIVERPOOL—Le nouveau navire américain ENOCH TALBOT, 1re classe, capt. Merryman, partira incessamment. Pour fret de 400 balles de coton, s'adresser à BAXTER, LOVELL & Co.

POUR LIVERPOOL—Le navire américain MOUNTAINEER, 1re classe, capt. Wilson, partira incessamment. Pour reste du fret, s'adresser à BAXTER, LOVELL & Co.

POUR LIVERPOOL—Le navire paquebot LEMUEL DYER, 1re classe, capt. Ward, partira incessamment. Pour fret de 400 balles de coton, s'adresser à BAXTER, LOVELL & Co.

MM. Charles Frédéric & Cie.

Rue Condé 88 et 147 rue de Chartres.

ÉTABLIS depuis plus de 10 ans en cette ville, ont l'honneur de prévenir leur amis et le public en général, que par leur nouveau procédé de teinture et d'apprêt par la vapeur, et de nettoyage à sec, de toutes espèces d'étoffes, telles que :

Soieries, mérinos, crêpe de Chine, rideaux, tapis, fourrures, cachemires, gants de peau, habillements d'hommes et de femmes, et réparation d'étoffes en pièces pour marchands, peuvent être nettoyées, teintes et apprêtées de manière à conserver leur degré primitif par ce nouveau procédé. Cette maison [illegible]

CHANGEMENT DE DOMICILE.

CHARLES LEVY,

Chirurgien Pédicure,

A transféré son domicile du No 200 rue Royale, au No 186 rue Royale, entre St Louis et Toulouse.

EXTIRPE les cors, oignons, durillons et ongles rentrés dans les chairs, sans la moindre douleur, dans l'espace de dix minutes, et peut mettre la chaussure sans éprouver le moindre mal.

Les prix sont de $1 par cor, ou dix piastres par an, par abonnement. [illegible]

CHARLES LEVY,

Rue Royale 186, entre St-Louis et Toulouse

EN magasin et à vendre par le consigné :

[illegible]

V. A. MAGNON, encoignure Orléans & Royale.

20 caisses de 12 bouteilles [illegible]

[illegible]

AU DRAWBAR.

100 [illegible] PABLO GELPI, 120 Vieille-Levée.

Cuirs, articles pour cordonniers.

[illegible]

PIANOS

66, rue Royale, QUATRE MÉDAILLES D'OR [illegible] PLEYEL [illegible] PARIS EN 1855, [illegible]

Inventions admirables DU SYSTÈME EN FER, brevet. [illegible]

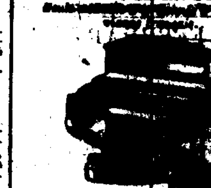

[illegible] certificats, signés par M. Gunnemann, M. [illegible] disent que ces instruments sont les meilleurs qu'il aient joués, pouvant être vus à l'établissement. 66, rue Royale.

Echange et crédit. Chaque piano garanti pour 20 ans

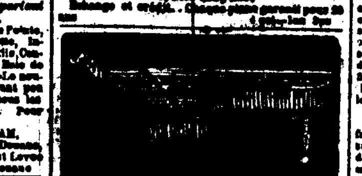

PIANOS RICHES EN BOIS DE ROSE

Des meilleures fabriques de Paris.

A. PERIER

A l'honneur d'informer le public que ses relations depuis plus de quarante années à la Nouvelle Orléans avec les premières maisons PLEYEL, ERARD, ETC., le mettent à même d'obtenir leurs meilleurs Pianos, qu'il vendra au-dessous du prix le plus bas de la place, par suite de l'état actuel des affaires.

A. PERIER, Rue Royale No 216, entre St Philippe et Ursulines.

Monsieur L. C. DIOT, facteur et excellent accordeur des principaux artistes de Paris, accordeur des pianos de concert de M. Thalberg, est attaché à la maison.

Rue Royale, No. 66.

PIANOS D'ERARD,

SEULE grande MÉDAILLE à l'exposition de Londres Médaille d'honneur à l'Exposition Universelle de Paris ;

1re médaille d'or depuis 1819, à toutes les expositions.

L'EXCELLENCE du piano Erard reçoit d'ailleurs sur l'opinion et l'expérience des plus grands pianistes: Liszt, Thalberg, Gottschalk, Mme Pleyel, Leopold de Meyer, et une foule d'autres qui ne jouent que les pianos de cette fabrique.

C'est elle qui fournit le Conservatoire de Paris, la cour impériale, et toutes les maisons royales d'Europe.

On trouvera un choix de ces excellents instruments au magasin de J. B. GUIRAUD, rue Royale, 66.

Seul représentant, facteur et accordeur.

Costumes pour bals masqués et de fantaisie.

116, rue Conti, entre Dauphine et Bourbon

Mme GROUX (de Paris,)

Costumière de Paris.

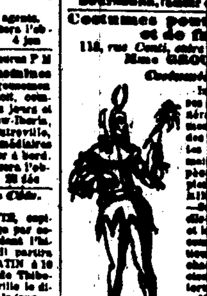

Informe respectueusement ses clients et le public en général, qu'ayant considérablement augmenté son fonds par des importations de Paris, les les récentes, elle est prête maintenant à fournir toutes espèces de costumes les plus élégants et les plus riches, DOMINOS, MASQUES, etc. etc.

Mme GROUX a une grande collection de costumes contre-mode, dont-des-costumes pour dames, avec broderies les plus riches sur velours et satin, déposant un richesse tout ce qui a été fait jusqu'à ce jour.

Mme GROUX a un cabinet de toilette expressément réservé pour les dames.

Elle fait les costumes sur commande, dans le plus bref délai.

Costumes, masques et dominos

Madame LOREAU,

No 102, rue Royale, entre Conti et St Louis,

A l'honneur d'informer ses nombreuses clientes qu'elle vient de recevoir de France un magnifique assortiment de costumes pour bals masqués, tels que costumes Louis XIII, XIV et XV, [illegible]

KEROSENE OU HUILE DE CHARBON,

SANS ODEUR!

NOTRE huile de charbon qui était déjà irréprochable sous le double rapport de l'économie et de la clarté, devient sans odeur qu'elle est maintenant, l'huile à brûler par excellence. Elle donne dans les lampes une flamme pure offrant aux familles une clarté égale à celle du camphine et coûte beaucoup moins que l'huile de graisse ou de Colza.

En magasin

Lampes à kerosene de toutes sortes, pour salons. Lampes à kerosene de cuir, à suspension et portatives, pour graveries, cafés, établissements de bains, etc.

Prix de la quantité de kerosene qui brûle dans ces lampes.

Par 1 gallon $1 10
" 5 gallons 1 05
" baril 1 00

B. MAUTIRE & Co, Agents, No 58, Condé 9 nov—3m

Bottes, Souliers et Brodequins.

Nous recevons en ce moment un grand assortiment de choix de bottes, souliers et brodequins [illegible] G. W. DUNBAR & Co. 16 sept—1 [illegible]

Avis aux Dames.

LAIT ANTÉPHELIQUE,

10,000 flacons arrivés à la Nlle-Orléans

Plus de rides, plus de taches de rousseur, conservation et régénération de la peau et du teint,

LE LAIT ANTÉPHELIQUE si avantageusement connu, est employé en France pour l'hygiène du visage, contre les taches de rousseur principalement, dont l'aspect indélébile est préjugé n'existe plus [illegible]

Principal dépôt à la Nouvelle-Orléans chez F. F. Henriques, encoignure Rampart et St Louis, et E. GUILLOT, rue Royale, 148.

A. STURMESHEGGER & STERROD,

No 47 rue de Chartres, entre Bienville et Douane

OFFRENT en vente—4 douzaines fromage suisse; 6 caisses cigares allemands; 100 caisses vin du Rhin; [illegible] prix du marché, pour clore des consignations. 27 oct

BIJOUTERIE FINE ET HORLOGERIE

AU-DESSOUS DU PRIX D'ACHAT!

GRANDS SACRIFICES

AU MAGASIN DE

P. N. RIVERA,

Rue Royale, 196, au coin de la rue St Pierre.

CETTE bijouterie est de premier choix, arrivée directement et tout récemment de Paris et de New York. Elle comprend entre autres choses : montres diverses, à savonnettes et pour dames, bracelets, bagues, broches et boutons en diamants, boucles d'oreilles, chaînes à giletière, colliers, parures et demi-parures pour mariées [illegible]

Avis aux Dames.

290, rue Royale, entre Dumaine et St Philippe

CORSETS A L'IMPÉRATRICE.

[illegible]

INSTITUTIONS.

INSTITUTION DE [illegible]

Mme DERON [illegible]

[illegible]

AVIS.

Plusieurs demandes de leçons particulières ont été faites à Mme Deron pour des demoiselles ne pouvant suivre des classes régulières; pour satisfaire à ces demandes, un cours de Français professé dit, à la manière de ceux de MM. Remy et Lévi à Paris, sera ouvert à partir de janvier : il aura lieu dans l'Institut trois fois par semaine [illegible]

Les mères pourront, si elles le veulent, assister aux cours 1 déc—

PENSIONNAT ET EXTERNAT DE DEMOISELLES,

Sous la direction de Mme PARENT.

Encoignure Dumaine et Rampart.

[illegible]

Pensionnat et Externat pour les Jeunes Demoiselles.

Sous la direction de

Mme CHARPAUX,

Rue du Bayou, encoignure Chalmette,

CETTE maison d'éducation, fondée depuis dix ans, a pris un développement qui prouve suffisamment en faveur de la direction qui lui a été donnée.

[illegible]

CONDITIONS.

Les pensionnaires paient, non compris le blanchissage $20
Les demi-pensionnaires 12
Les élèves de la première classe 5
Les élèves de la seconde classe 4
Les élèves de la troisième classe 3
Les prix des leçons de piano est fixé à .... [illegible]

Southern Institute.

Rue St Louis, 145.

Classe d'apprentissage.

MADAME DUTUIT dont tout le monde connaît le goût et l'habileté, sera chargée de la direction de cette classe.

[illegible]

ED. JEGOU 20 déc

Université de la Louisiane.

COLLÈGE. — ÉCOLE DE COMMERCE ET COURS PRIMAIRE.

LE collège est, quant à ce qui concerne les études littéraires et classiques, assis la direction de la Faculté, qui est composée de la manière suivante :

C. W. SEARS, gradué de West Point, professeur de mathématiques et doyen.

LOUIS DUFAU, professeur de philosophie et d'histoire.

W. H. PECK, professeur de littérature anglaise et d'élocution.

W. G. DUNCAN et J. McKEOWN, professeurs d'anglais.

W. RATTIER, professeur de physique et de chimie.

GEORGE GRESSNER, professeur de grec de latin et d'allemand.

J. GENTIL, professeur de français et d'espagnol.

[illegible]

LOUIS DUFAU

COLLÈGE AUDUBON,

Encoignure Bourgogne et du Maine,

Dirigé par S. Rouen.

LE plan des études embrasse le Latin, le Grec, l'Espagnol, l'Allemand, et toutes les branches d'un enseignement complet en Anglais et en Français : les Mathématiques, la Rhétorique, l'Histoire, la Géographie, la Tenue des livres, la Calligraphie, etc, etc.

[illegible]

INSTITUTION [illegible]

63, rue Bourbon—Dirigée par

J. C. LORD.

[illegible]

INSTITUTION [illegible] ROYER.

[illegible]

AGENCE DE TABAC MANUFACTURÉ, [illegible] SMITH.

[illegible] WILLIAM [illegible] & Co.

Les soussignés, agents des Manufacturiers de Tabac, suivants :

S H HOLLAND, JOS. [illegible], [illegible] & [illegible], W T CAMPBELL, T C & FERGUSON & CO. M LANGHORNE & SONS, GILMAN LYON & BROADMAX, DEBRIE & GRAVES, THOMAS LOVE & SONS, PATERSON & WILLIAMS ; W P [illegible], [illegible] CARRINGTON, DECATUR JONES, WM CRUMPTON, W D MILLER, MURRELL & BURES, JAMES THOMAS Jr, HIGHTOWER & BARKSDALE, JAMES & LEA, Jno W [illegible]

ET AUTRES;

Appellent l'attention du commerce sur leur vaste stock, très varié, qui comprend, en partie, les marques suivantes :

[illegible]

TABAC COUPÉ FIN, DE GOODWIN, New-York, et divers genres de TABACS à FUMER.

PATTON & SMITH. *Encoignure des rues Tchoupitoulas et Gravier*

ASSURANCES FRANÇAISES

LES soussignés sont investis aux personnes importantes de la marchandise de France, et dont les risques maritimes sont couverts par les compagnies françaises, qu'ils sont les agents des compagnies suivantes :

A PARIS.

La Réunion; Lloyd Français; Cercle commercial d'assurances maritimes; Agence de la Compagnie de la Garonne; [illegible]

AU HAVRE.

[illegible]

A BORDEAUX.

[illegible]

ED. DUPASSEUR & Co.

Assurances Françaises.

[illegible]

MARSEILLE.

[illegible]

ED. DUPASSEUR & Co.

Entrepôt de Pourvoieurs du Bureau, de la Nouvelle-Orléans.

No. 60, rue du Camp.

[illegible]

AUX DAMES.

Mme VE. OBERG.

[illegible]

GAZ. GAZ.

J. H. [illegible]

[illegible]

Nègres de la Virginie et du Maryland à vendre.

CHANGEMENT DE LOCAL.

WALTER L. CAMPBELL, [illegible]

VINAIGRE à l'estragon—[illegible] DUNTZE & IKEN, encoignure Royale & Conti

[illegible]

FROMAGE—150 caisses fromage de choix de la marque E. D. [illegible] JOSEPH A MARKS & Co, 45, 46 et 47, Nouvelle Levée

AUX DAMES DE LA NOUVELLE ORLÉANS.

Avis aux dames.

LE Confiseur [illegible]

[illegible]

VENTES JUDICIAIRES.

Christoph Laffler vs A. T. Dubring.

CINQUIÈME COUR du District de la Nouvelle-Orléans.—No 13,186.—En vertu d'un writ de fieri facias à moi adressé par l'honorable Cinquième Cour de District de la Nouvelle-Orléans, dans l'affaire ci-dessus, je procéderai, le mardi 9 de mars 1858, à midi, à l'Hôtel de la Cité, à la vente publique et par adjudication de :

Le fonds de l'établissement d'installations de gaz, situé rue du Cirque Nos 126 et 172, suivant inventaire déposé en mon bureau.

[illegible]

E. T. PARKER, Shérif de la Paroisse d'Orléans

Succession de Louis H. [illegible] vs A. Carrière, encanteur testamentaire.

DEUXIÈME Cour de District de la Nouvelle-Orléans.—En vertu d'un writ de fieri facias à moi adressé par l'honorable Deuxième Cour de District de la Nouvelle-Orléans, dans l'affaire ci-dessus, je procéderai, le SAMEDI, 27 de mars 1858, à midi, à l'Hôtel de la Cité, rue de la Commune, entre les rues du Camp et des Magasins, à la vente publique et adjudication des esclaves ci-dessous [illegible]

[illegible]

E. T. PARKER, Shérif de la Paroisse d'Orléans.

J. C. Whipple vs Simon Ducios.

QUATRIÈME Cour de District de la Nouvelle-Orléans—No 11,684.—En vertu d'un writ de fieri facias à moi adressé par l'Honorable Quatrième Cour de District de la Nouvelle-Orléans, dans l'affaire ci-dessus, je procéderai le samedi 27 de mars 1858, à midi, à l'Hôtel de Cité rue de la Commune, entre celles du Camp et des Magasins, à l'adjudication de :

[illegible]

E. T. PARKER, Shérif de la Paroisse d'Orléans.

E. F. Littrell vs. James M. Broadwell, capitaine et seul propriétaire du vapeur Eclipse.

QUATRIÈME COUR du District de la Nouvelle-Orléans—No 12,030.—En vertu d'un writ de fieri facias à moi adressé par l'honorable Quatrième Cour de District de la Nouvelle-Orléans, dans l'affaire ci-dessus, je procéderai, le samedi, 13 de mars 1858, à midi, à l'Hôtel de la Cité, rue de la Commune, entre les rues du Camp et des Magasins, à la vente publique et adjudication de :

Le vapeur ECLIPSE, ensemble avec sa machine, ses meubles, etc. tel qu'il se trouve maintenant rive gauche du fleuve Mississipi, au-dessus de cette ville, près du Couvent.

[illegible]

E. T. PARKER, Shérif de la Paroisse d'Orléans.

AVIS JUDICIAIRES.

Succession de L. J. Pecquet.—No 14,554.

DEUXIÈME COUR du District de la Nouvelle-Orléans.—Avis est par le présent donné aux créanciers de la susdite succession et à tous autres intéressés, de montrer cause, dans les dix jours [illegible]

Par ordre de la Cour, P. S. WILTZ, Greffier

Succession de Albert G. Rampe—No 12887.

[illegible]

Par ordre de la Cour, P. S. WILTZ, Greffier

MAILLOT & [illegible], 124, rue des [illegible], Importateurs de Vins, [illegible]

ÉTAT DE LA LOUISIANE—Seconde Cour de District de la Nouvelle-Orléans.—No 12,045.—[illegible]

Par ordre de la Cour, P. S. WILTZ, Greffier.

Arsène Lalande vs. ses créanciers.

ÉTAT DE LA LOUISIANE—Deuxième Cour de District de la Nouvelle-Orléans.—No 12,048.—[illegible]

Par ordre de la Cour, P. S. WILTZ, Greffier

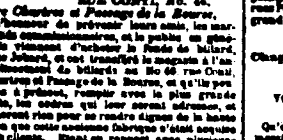

RICHARD & Co.,

Fabricants de billards

RUE CONTI, No. 46,

Entre Chartres et Passage de la Bourse.

ONT l'honneur de prévenir leurs amis, les marchands commissionnaires, et le public en général, qu'ils viennent d'acheter le fonds de billard, d'Auguste Juhard, et ont transféré le magasin à l'ancien établissement de billards au No 46 rue Conti, entre Chartres et Passage de la Bourse, et qu'ils pourront, dès à présent, remplir avec le plus grande exactitude, les ordres qui leur seront adressés.

[illegible]

RICHARD & Co., No 46, rue Conti

FABRICANT DE BILLARDS,

EN TOUS GENRES.

R. ARTOGNINI,

Rue Conti, 13 et 14,

Entre Chartres et Vieille-Levée, Nlle-Orléans.

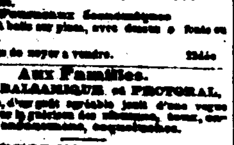

BILLARDS vendus et établis, [illegible]

[illegible]

Oriental—Fausses [illegible] GRATIAS, CORNEJO & Co, 20 rue de la Douane 10 fev

EN magasin et à vendre par GRATIAS, CORNEJO & Co.

[illegible]

Aux Familles.

SIROP BALSAMIQUE et PECTORAL,

[illegible]

REYNOLDS'S SPECIFIQUE

[illegible]

SIROP D'HUILE DE PALMA-CHRISTI,

[illegible]

LAIT ANTÉPHELIQUE,

[illegible]

POUDRE DE TOILETTE DE LUBIN,

[illegible]

F F HENRIQUES, coin St Louis et Rempart 11 janv

LEON & PINSARD, 66 et 68 rue Royale coin Bienville

VIENNENT de recevoir par le navire [illegible] un bel assortiment de marchandises nouvelles pour étrennes. 15 fev

Ornementations de jardins,

[illegible]

LANTERNES MAGIQUES

[illegible] CHS. C. DUHAMEL, 56, rue de Chartres

[illegible] T LAMBERT, No 60, rue des Magasins

VENTES A L'ENCAN.

Vente de succession, au comptant, pour opérer un partage.

Maison en briques, rue des Ursulines.

PAR N. VIGNIE, Encanteur.

EN vertu et conformément à un jugement rendu par l'honorable Seconde Cour de District de la Nouvelle-Orléans, No 11566 dans l'affaire de Marie L. Gelpi et al vs Mme Vve R H Hora, il sera vendu en vente publique samedi 27 mars 1858, à midi, dans la rotonde de l'Hôtel St Louis

Un certain lot de terre situé dans l'îlet borné par les rues Ursulines, Remparts, St Philip et Bourgogne, mesurant 27 pieds de face à la rue des Ursulines, sur une profondeur de 6[illegible] pieds et [illegible] lignes—Ensemble, une excellente maison basse en briques, No 183, contenant quatre chambres à feu, deux cabinets, galerie etc, cuisine haute en brique de six pièces, latrines, hydrants, citerne, etc. Le tout divisé en deux locations

Conditions comptant. L'acte de vente par devant Jos. Cuvillier, notaire public.

24 fev—24 fev, 6, 13, 23, 26, 27 m

Succession de Angèle Guérin.

PAR N. VIGNIE, encanteur.

EN vertu d'un ordre de l'Honorable Seconde Cour de District de la Nouvelle Orléans en date du 13 février 1858, Docket de la Cour No 13,574—il sera vendu en vente publique, mercredi 24 février 1858 à 10 heures A. M., à la dernière résidence de la défunte, rue St Pierre No 175, entre les rues Bourgogne et Remparts, pour le compte de ladite succession—

Les Meubles meublants, lits, mobiliers, etc.

Conditions—Comptant. 24 fev

Propriété rue du Bayou, entre Roman et Prieur,

PAR N. VIGNIE, encanteur,

SAMEDI 27 février 1858, à midi, à la Bourse St Louis, il sera vendu :

Une maison de quatre appartements de fût, cuisine de deux chambres, une autre bâtisse en bois, d'une grande chambre, à feu, tapissée et vitrée; lieux d'aisance, cave, puits, etc, etc. Le tout construit sur un terrain de 31 pieds de face à la rue du Bayou sur 90 de profondeur

Conditions—Assumer le paiement de deux créances datées du 29 mars 1857, de $250 chaque, payables à un et deux ans et portant 8 0/0 d'intérêt. Pour la balance moitié comptant, et l'autre moitié dans six mois à dater du jour de la vente. Voir le plan à la Bourse. 16 fev—11f

Grande vente de propriétés foncières dans la ville de Jefferson. -- Vente pour cause de départ.

DIX ANS DE CRÉDIT.

PAR ALFRED BOULIGNY, encanteur, No 88, rue Gravier.

JEUDI, 25 mars 1858, il sera vendu à midi, à l'Arcade de Banks, rue des Magasins—

224 terrains de choix situés dans le faubourg De bulane, ville de Jefferson.—On peut se procurer des plans lithographiés au bureau de l'encanteur.

1—L'îlet n° 9 renferme 18 terrains, est compris entre Louisiana Avenue et les rues Magasins, Live Oak et Toledano.
2—L'îlet n° 11 renferme 13 terrains, est compris entre Louisiana Avenue et les rues Magasins, Camp et Toledano.
3—L'îlet n° 12 renferme 22 terrains, est compris entre les rues Magasins, Camp, Louisiana Avenue et Toledano.
4—L'îlet n° 13 renferme 14 terrains, est compris entre Louisiana Avenue et les rues Camp, Toledano et Chesnut.
5—L'îlet n° 16 renferme 6 terrains, est compris entre Louisiana Avenue et les rues Plaquemines, Toledano et Chesnut.
6—L'îlet n° 22 renferme 12 terrains, est compris entre les rues Magasins, Camp, Amelia et Antonine.
7—L'îlet n° 23 renferme 20 terrains, est compris entre les rues Magasins, Camp, Foucher et Aline.
8—L'îlet n° 25 renferme 12 terrains, est compris entre les rues Magasins, Camp, Delachaise et Aline.
9—L'îlet n° 31 renferme 16 terrains, est compris entre les rues Chesnut, Plaquemine, Foucher et Antonine.
10—L'îlet n° 39 renferme 26 terrains, est compris entre les rues Nayades, Prytania, Aline et Foucher.
11—L'îlet n° 40 renferme 25 terrains, est compris entre les rues Nayades, Apollon, Foucher et Delachaise.
12—L'îlet n° 48 renferme 21 terrains, est compris entre les rues Apollon, Bacchus, Amelia et Foucher.
13—L'îlet n° 44 renferme 19 terrains, compris entre les rues Bacchus, Dryades, Delachaise et Foucher.

Termes et conditions—Un cinquième comptant; le reste à 1, 2, 3, 4, 5, 6, 7, 8, 9 et 10 ans de crédit avec 6 pour cent d'intérêt jusqu'à l'échéance, avec hypothèque sur les propriétés. 13 fev—[illegible]

N. VIGNIE,

Encanteur, Estimateur et Agent général pour achat et vente de Propriétés foncières, Terres, Habitations, Nègres, &c, &c.

Bureau :

Encoignure Condé et Passage de la Bourse, 2e District. Passage de l'Arcade de Banks, No 6 1er District, où l'on trouvera constamment à acheter à l'amiable, ainsi qu'en vente publique, des propriétés ameliorées et terrains, terres, habitations, nègres ouvriers, domestiques de ville, ainsi qu'un bon nombre de nègres de champ de la Virginie et la Caroline.

M. G. de Feriet, s'occupera comme par le passé des ventes de propriétés.

A Vendre ou à Louer.

UNE jolie résidence de famille située à l'encoignure Esplanade et Bourgogne [illegible]

[illegible] 8 fev

Magasin d'habillements confectionnés.

No 1, Maison Pontalba, rue de la Vieille Levée, En face du ferry du 2d District.

R. CHAMPAGNE,

MARCHAND-TAILLEUR,

A toujours en mains un assortiment complet d'habits confectionnés d'après les dernières modes de Paris et de New-York.

Commandes exécutées par les meilleurs ouvriers.

AVIS AUX FUMEURS DE TABAC HACHÉ.

LE soussigné informe respectueusement messieurs les marchands de la ville et de la campagne, et les consommateurs en général, qu'il vient d'ajouter à sa manufacture et TABACS EN POUDRE, tous les produits qui ont valu une médaille à l'exposition universelle de Paris en 1855, la fabrication de TABACS A FUMER de toute nature, qu'il garantit être aussi purs [illegible]

Dépôt général et débit à son magasin, No 16, rue St-Louis.

Manufacture à McDonoghville, Louisiane. A. DELPIT.

SALON D'HUITRES de SAM,

No 163, RUE ST-CHARLES.

CET établissement bien connu, après avoir été complètement réparé, est maintenant ouvert pour la saison. [illegible]

ATTENTION—AUX DAMES

DÉBALLAGE DE MARCHANDISES.

MODES RICHES ET ARTICLES DE FANTAISIE.

Magasin Neuf,

Encoignure des rues Poydras et Carondelet.

Mme G. W. ROPER

A l'honneur d'annoncer aux Dames de la Nouvelle-Orléans qu'elle ouvrira, dans le magnifique magasin neuf, à l'encoignure sud-est des rues Poydras et Carondelet, LUNDI, 2 novembre, un grand et magnifique assortiment de

MODES,

CHAPEAUX DE SOIE RICHES, Chapeaux de Velours, CHAPEAUX DE SATIN ET DE PLUCHE *Rubans, Plumes, Fleurs,* VOILES DE DENTELLES, Garnitures de Robes, &c.

Qu'elle invite respectueusement les Dames et les messieurs de la campagne à venir examiner.

CHOCOLAT MANIER

200 kilos surfin vanillé.

Articles de fantaisie pour cadeaux du jour de l'an, &c.

M. N. R. M. EDOUARD GUILLOT a pris l'engagement de n'admettre chez lui aucune contrefaçon. EDOUARD GUILLOT, 148 rue Royale.

Robes de Bal.

NOUS venons de recevoir un assortiment de robes de bal en tulle, que nous offrons à vendre à des prix modérés. C. A. BARRIERE & BRO, 20 rue de Chartres

MAÏS créole — En magasin et à vendre par F A GONZALES & Co, 11, Front Levée

[illegible] FOIN—300 balles foin de l'Ouest, en magasin et à vendre en gré des acheteurs par F. A. GONZALES & Co, 11 Front Levée

AVOINE de l'Ile Prince Edward, pour planteurs, en magasin et à vendre, en lots au gré des acheteurs par F A GONZALES & Co, 11, Front Levée

AVOINE d'Egypte pour plant—500 sacs, en magasin et à vendre, en lots au gré des acheteurs par F A GONZALES & Co, 11, Front Levée

AVOINE de St-Louis—2500 sacs, en débarquement et à vendre par F A GONZALES & CO, 11, Front Levée

MAÏS—500 sacs maïs, jaune et blanc, en magasin et à vendre, en lots au gré des acheteurs, par A GONZALES & Co, 11, Front Levée

No 102 LAMPES No 10

F. CRESPOS, lampiste, rue de Chartres No 102—Spécialité de lampes Carcel modérateur, lampes pour l'huile de kérosène, bronzes et candélabres, verres et mèches pour lampes.

Fait le nettoyage et les réparations de lampes. Location de lampes pour soirées. 14 nov—6m

E. FEYTEL.

A transporté son magasin, du No [illegible] rue de Chartres, au No 80 rue de la Commune, près la rue St-Charles.

J. Feytel est chargé de la direction des affaires. Réparations de montres, pendules, bijoux, etc. Le public trouvera, comme par le passé, exactitude et attention à le satisfaire.

En magasin, un bel assortiment de montres et de bijouterie fine. 21 nov—

G. P. HOUGHTON,

No 162, rue du Canal—Nlle-Orléans,

Fabricant de Perruques, tresses, etc.

Toupets, perruques arrangés SUIVANT LE GOUT DU PUBLIC, et réparés, [illegible]

Vins Sherry.

340 QUARTS pipes SHERRY HARMONY, reçus par le navire Danube, directement de Cadiz. On trouvera dans ce lot toutes les qualités de choix de cette marque.

A vendre à bas prix par H. MEUGENS, 31, rue de la Commune

Vin de choix.

45 barriques vin rouge St-Emilion, 1849-1856, [illegible]

LOUIS F. MAXENT, 80 rue Toulouse

VENTES A L'ENCAN

Pour cause de liquidation.

ENCAN DE DAMES.

PAR M BARNETT Jne, encanteur.

Mme DURAND

S'EST décidée à vendre à l'encan, exclusivement pour les dames, à son magasin, rue Royale, entre les rues Toulouse et St Pierre, MARDI, 23 de courant, à 10 heures du matin, et les jours suivants :

Tous les marchandises offertes sont d'importation récente et du dernier genre. Elles comprennent en partie:

Robes de [illegible], robes de bal, manteaux, mantelets, mouchoirs fins brodés, lingerie brodée, articles pour enfants, parasols, éventails, coiffures de bal et de théâtre, etc.

Les demoiselles du magasin serviront les dames.

Conditions—Comptant sur livraison 16 fev

Rubans en velours, velours noirs et marchandises de saison.

PAR BLACHE & LEAUMONT.

MERCREDI 24 courant, à 10 heures du matin, il sera vendu, à leur magasin d'encan, rue de Chartres, No 77 :

Une facture de rubans en velours, velours noir, coupes en velours pour gilets, etc.

—AUSSI—

Un assortiment de marchandises de saison.

Vente à crédit de marchandises sèches.

PAR H. PEYCHAUD, HYDE & Co.

JEUDI 25 février, il sera vendu à 10 heures, à leur magasin d'encan No 26, rue de la Vieille Levée, 3[illegible] colis marchandises américaines [illegible] Indiennes Bay State, [illegible], Cotons blancs, Cotons écrus, blanc et écru Osnaburgs, toiles rayées, [illegible]

AUSSI:

120 colis et lots marchandises de saison, consistant en

Jaconas imprimés, ginghams, toiles d'Irlande, toile à drap, damasse [illegible], marchandises [illegible], drap [illegible], alpaca, cinemas, rubans, foulards, cotonnades, bas, mousselines [illegible] carreaux.

Conditions—Au dessus de $300 à 90 jours de crédit 24 fev

Cigares de la Havane, pipes de Ecume, &c.

PAR T ARNE & THOMAS

JEUDI 25 février, à 11 heures et demie, il sera vendu, sans limite, à leur magasin d'encan, au coin de la rue Bienville et passage de la Bourse, pour clore une facture

19 milliers cigares de la Havane comprenant les marques de Giralda, Flor de las Flores, Cervantes, Rio del Norte, etc. pipes de Cuba, tuyaux de jones, porte-cigares en paille, 16 tanneos pipes de terre assorties, tabac à chiquer, etc.

Conditions comptant. fev23

Vente sans réserve et à crédit de bottes, souliers et brodequins.

Par D. E. MORPHY, encanteur.

IL sera vendu, mercredi 17 mars 1858, à 10 heures du matin, au magasin No 46, rue des Magasins, au premier :

1073 caisses bottes, souliers et brodequins, comprenant toutes les espèces et qualités qui renferme [illegible], pour la vente en gros et en détail. [illegible]

Les catalogues destinés aux acheteurs seront prêts et distribués lundi, 22 mars.

Conditions—$3 0 et au-dessous, comptant; $300 à $600, six mois; au dessus de $600, douze mois, en billets acceptés en ville ou endossés à la satisfaction du vendeur et portant 8 pour cent d'intérêt après les premiers 6 mois.

Les habitants de la campagne trouveront leur avantage en venant à cette vente, attendu que ces marchandises sont pour l'encan. 22 fev

Tabac manufacturé de la Virginie.

PAR D. E. MORPHY, Encanteur.

JEUDI 25 du courant, à 11 heures du matin, il sera vendu, pour clore diverses consignations, au magasin de MM. Tate & Co, agents, Nos 67 et 69, rue des Magasins, encoignure Natchez:

630 caisses tabac manufacturé de la Virginie, comprenant en partie les meilleures marques

Voir les catalogues pour des détails complets et pour les conditions qui seront très libérales. 20 fev—M

Eau-de-vie française, vins, sardines, &c.

PAR BERNARD TURPIN, encanteur.

JEUDI 25 février 1858, à 10 heures 1/2 A. M., il sera vendu à l'encan, au magasin des importateurs W. H. Vredenburgh & Co. No 26, rue de la Vieille Levée, pour clore diverses consignations:

427 feuillettes eau-de-vie de Cognac, en demi, quarts, et huitièmes de pipes, des marques suivantes: Le Coq, 1858 Louis Le Breton, 1854 Jules Laferrière, Arnac Seignette, Vine Grower Company, toutes eaux-de-vie sont sous les clefs de la douane.

175 caisses sardines en ¼ et ½ boîtes de l'Orient et de La Rochelle.

9.0 caisses vin rouge de Bordeaux,
200 do vin blanc Haut Sauterne;
150 barriques vin rouge pour famille;
20 barils vinaigre de vin blanc;
15 pipes genièvre de Hollande;
5 do arrack de Batavia.
20 barils vieux Bourbon whisky supérieur;
15 caisses mars [illegible];
100 do champagne supérieur "Cabinet".

Conditions libérales à la vente.

Les catalogues seront prêts, trois jours avant la vente. 18 fev

WILLIAM BOGEL,

Droguiste, Chimiste et Pharmacien, Successeur de E. D. BEACH,

Encoignure des rues Chartres et Douane.

Vend en gros et en détail—Drogues fraîches, médecines pures, produits chimiques, médecines patentées, huiles, parfumeries, articles de toilette, etc.

Les prescriptions des médecins recevront mon attention personnelle et seront remplies avec soin et d'une manière tout à fait scientifique et scrupuleuse.

Les médecines pour navires, steamboats, plantations et pour familles, seront livrées avec soin, garanties fraîches et pures de tout mélange. 24 août—6 ap

Cent nègres à vendre.

Au dépôt d'esclaves de Foster, 157, rue de la Commune,

ON trouve maintenant à vendre 100 nègres, de bonne mine, à savoir : Nègres de champ, cuisinières, blanchisseuses et repasseuses, de "premier qualité," —Un charpentier de première qualité.

Un ingénieur de premier ordre.

D'un bout de l'année à l'autre, on trouvera là un assortiment grand et bien choisi de nègres achetés expressément par moi-même, et je m'engage à ce qu'il, [illegible]

Ayant pris le bail de la maison anciennement occupée par MM. Paterson et Stewart, comme dépôt d'esclaves, j'offre mes services aux [illegible]

THOMAS FOSTER, 157, rue de la Commune

CONSERVES alimentaires—25 caisses petits pois en boîtes de verre.

9 caisses champignons do
15 do asperges supérieures d'Allemagne
14 do do de [illegible]
175 demi boîtes différents poissons à l'huile
Beurre et 1/2 de bouchées truffées

Et un grand assortiment de pâtés truffés, en demi et quart de boîtes.

A vendre par DUNTZE & IKEN, encoignure Royale et Conti 10 fev

LIQUEURS—Les soussignés reçoivent en ce moment par le navire [illegible]

100 paniers anisette extra supérieure, Chapeau [illegible]
100 do do do [illegible]
6 caisses crème de cassis à la vanille
10 do eau-de-vie de Dantzig
25 do liqueurs extra superfines
10 do marasquin
75 do curaçao blanc et doux, directement d'Amsterdam
125 do marasquin de Copenhague, en bouteilles et 1/2.

A vendre par DUNTZE & IKEN, encoignure Royale et Conti 10 fev

CLAUDE CONTOIS,

JARDINIER-FLEURISTE

Et Entrepreneur de Jardins,

Rue des URSULINES, 204, entre Remparts et St Claude. NOUVELLE-ORLÉANS

Plaqués d'or et d'argent ; *Couverts et ouvrages de table, en Alfénide, Ruolz et Galvanoplastie.*

Fabrique et importation directe,

par C. ROUYER,

153, rue de Chartres, entre St-Louis et Toulouse, près l'Hôtel d'Orléans.

LE soussigné informe le public qu'il vient de donner une extension considérable à son atelier de manufacture, et qu'en même temps il commence à faire l'importation sur une grande échelle.

Désormais, il sera à même de satisfaire à toutes les demandes, quelle que puisse être leur importance, et à des prix considérablement réduits.

Voici un aperçu des prix pour les objets de qualité supérieure, parfaitement garantis quant à l'usage et à la beauté.

Grands couverts de table, la douzaine $30 00
de à dessert do 18 00
Cuillers à café, do 6 00
do à potage, la pièce 4 50
do à ragoût, do 3 00
Truelles à poisson do 3 00
Pelle à beurre, manche riche do 1 50

Tout autre article [illegible] vendu au prix de tous modèles.

De plus on trouvera dans son magasin un grand assortiment d'objets plaqués en tous genres, plaqué or, [illegible]

Il se charge de la réparation et dorure à neuf de tous objets vieux, en or, argent, ou plaqué, ainsi que des montres, pendules et bijoux.

Ruolz d'or et d'argent ?

Il espère que le public lui continuera sa confiance dont il l'a jusqu'à ce jour honoré, et que lui ont méritée trente années de travail dans la bijouterie, l'orfèvrerie et la galvanisation.

C. ROUYER

ERNEST TURPIN,

CONFISEUR,

No. 55, rue de la Vieille-Levée, NLLE-ORLÉANS.

Fabrique de confiserie à la vapeur.

VEND EN GROS: Dragées, pastilles de gomme, pâte de jujube, bonbons, candie, sirops, etc.

Le prix courant des produits est révisé mensuellement. 4 déc—6m

AMANDES—Un lot d'amandes fraîches de Tarragone, à coque tendre,

Un lot do do d'Ivica, à coque tendre
Un lot do do do
Un lot do do sans coque

Venant d'être reçu et à vendre par H MEUGENS, No 31, rue de la Commune 23 janv—3m

EAU-DE-VIE de pêche—4 barils eau-de-vie de pêche, qualité supérieure, à vendre à bas prix par H MEUGENS, 31 rue de la Commune 11 janv—3m

FARINE—300 barils farine superfine et extra, à vendre par GALLOSO & PASCAL, 57 et 58, Vieille Levée

PORC en grenier—80,000 livres porc en grenier sec et salé, à vendre par GALLOSO & PASCAL, 57 et 58, Vieille-Levée 8 fev

PORC—Mess, M. O. et prime, à vendre par GALLOSO & PASCAL, 57 et 58, Vieille-Levée 8 fev

BACON—30 tonneaux épaules et jambons, à vendre par GALLOSO & PASCAL, 57 et 58, Vieille-Levée 8 fev

BŒUF—100 barils mess pour familles, marque Davis & Dominguez; 50 demi barils do, à vendre par GALLOSO & PASCAL, 57 et 58, Vieille-Levée 8 fev

FÈVES—100 barils fèves blanches du Nord et de l'Ouest, 50 barils do rouges do do, à vendre par GALLOSO & PASCAL, 57 et 58, Vieille-Levée 8 fev

BEURRE et FROMAGE—15 frequins beurre de l'Ouest; 30 demi do; 100 barillets do do; 20 frequins beurre de Goshen; 20 demi do do; 200 caisses fromage Western Reserve, à vendre par GALLOSO & PASCAL, 57 et 58 Vieille-Levée 8 fev

MAQUEREAUX—60 barils gros maquereaux No 3; 40 do do do No 3, à vendre par GALLOSO & PASCAL, 57 et 58, Vieille-Levée 8 fev

POMMES de terre—3000 barils pommes de terre Mechanics et à pour semis, sur quai et en magasin à vendre par GALLOSO & PASCAL, 57 et 58, Vieille-Levée 8 fev

WHISKY—150 barils whisky rectifié, à vendre par GALLOSO & PASCAL, Nos 57 et 58, Vieille Levée 16 fev

JAMBONS—Différentes jambons pressés au sucre, de Evans & Swift et de Steele, à vendre par GALLOSO & PASCAL, 57 et 58, Vieille Levée 16 fev

502 balles tabac en feuilles; 200 balles Vuelta Abajo, en magasin ; [illegible] de do do en débarquement du brick M. A. Reverse arrivé de la Havane, en magasin et à vendre par ANTO COSTA, 16, rue de la Douane

Stéréoscopes.

UN immense assortiment de vues, groupes, monuments, scènes de toutes sortes pour cet ingénieux instrument.

[illegible] C DUHAMEL, 56, rue de Chartres