BULLETIN COMMERCIAL.

NOUVELLE-ORLEANS.

Samedi soir, 18 avril.

[illegible]

LISTE MARITIME.

Port de la Nouvelle-Orléans.

Expédiés samedi.

[illegible]

Arrivés samedi.

[illegible]

Arrivés hier.

[illegible]

Memoranda.

[illegible]

Passagers.

[illegible]

Les bateaux à vapeur partant aujourd'hui.

[illegible]

Départs d'Europe.

[illegible]

AMUSEMENTS.

Théâtre d'Orléans.

[illegible]

Grand Amphithéâtre

[illegible]

Panorama ... Mme Océana

Musée de Vannuchi,

107, rue St-Charles.

[illegible]

Armory Hall.

Prix en or!!

[illegible]

Bal travesti d'enfans,

du Prof. J. Vegas,

Odd Fellow's Hall.

[illegible]

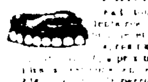

Dr Charles E. Kells,

DENTISTE,

151 rue du Canal—Nlle-Orléans.

RUE ROYALE 60

Dr L. DUPERRON,

DENTISTE.

[illegible]

HENRY VALETON, 60, St Louis

Rob dépuratif végétal BOYVEAU LAFFECTEUR.

Le Rob Boyveau-Laffecteur, préparé avec le plus grand soin, est bien supérieur à tous les sirops dépuratifs dits de Larrey, de Cuisinier, de Salsepareille, de Sapocaire, etc. Il remplace l'huile de foie de morue, le sirop anti-scorbutique, les essences de salsepareille, ainsi que toutes les préparations à base d'iode, d'or, etc. D'une digestion facile, agréable au goût et à l'odorat, le Rob est recommandé par les médecins de tous les pays pour guérir les Dartres, Abcès, Ulcères, Gales dégénérées, Scrofules, Scorbut.

Toutes ces maladies provenant d'une cause interne, c'est à tort qu'on croirait les guérir par une médication externe.

On prescrit aussi le Rob pour le traitement des affections des systèmes nerveux et fibreux, telles que Goutte, Pâles couleurs, Marasme, Rhumatisme, Asthme, Hypocondrie.

En purifiant les humeurs, le Rob régénère le sang et harmonise les fonctions vitales, et sous ce rapport, on peut le considérer comme un excellent préservatif des affections épidémiques qui frappent surtout les gens atteints de maladies chroniques négligées. Aussi peut on l'employer souvent avec succès dans un grand nombre de maladies ou il n'est pas spécialement indiqué, telles que: Catarrhes de vessie, Gastro-entérite, Gravelle, Hydropisie, Tumeurs blanches, Coliques.

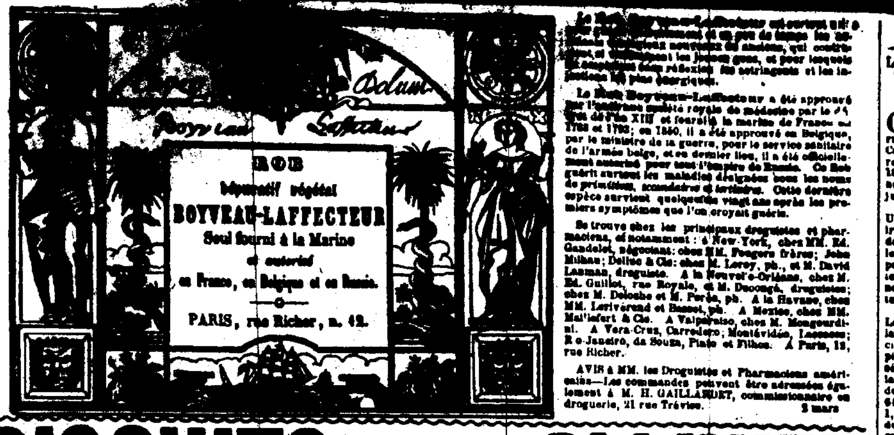

Le Rob Boyveau-Laffecteur, ... [illegible]

Le Rob Boyveau-Laffecteur a été approuvé par l'ancienne société royale de médecine par le ... , Louis XIII et fournit la marine de France ... 1793; en 1850, il a été approuvé en Belgique, par le ministre de la guerre, pour le service sanitaire de l'armée belge, et en dernier lieu, il a été officiellement autorisé pour tout l'empire de Russie. Ce Rob guérit surtout les maladies désignées sous les noms de primitives, secondaires et tertiaires. Cette dernière espèce survient quelquefois vingt ans après les premiers symptômes que l'on croyait guéris.

Se trouve chez les principaux droguistes et pharmaciens, et notamment: à New-York, chez MM. Ed. Gandelet, négociant; chez MM. Fougera frères; John Milhau; Delluc & Cie; chez M. Leroy, ph., et M. David Lanman, droguiste. A la Nouvelle-Orléans, chez M. Ed. Guillot, rue Royale, et M. Decongé, droguistes; chez M. Deloche et M. Parée, ph. A la Havane, chez MM. Lerivérend et Bassot, ph. A Mexico, chez MM. Maillefert & Cie. A Valparaiso, chez M. Mongourdi... A Vera-Cruz, Carredano; Montévidéo, Lascazes; Rio-Janeiro, da Souza, Pinto et Filhos. A Paris, 12, rue Richer.

AVIS à MM. les Droguistes et Pharmaciens américains.—Les commandes peuvent être adressées également à M. H. GAILLARDET, commissionnaire en droguerie, 21 rue Trévise. 3 mars

BISCUITS DÉPURATIFS DU DOCTEUR OLLIVIER

Approuvés par l'Académie de Médecine de Paris et autorisés du Gouvernement pour le Traitement rationnel des Maladies contagieuses, des Dartres, des Scrofules et des Vices du Sang.—24,000 Fr. DE RÉCOMPENSE.

Il n'est aucun médicament qui ait été soumis à des épreuves chimiques et médicales aussi prolongées, et à des discussions aussi multipliées, que les Biscuits du Dr Ollivier. Avant d'être approuvés, ils ont été pendant quatre ans examinés, analysés et éprouvés par cinq Commissions médico-chimiques successives, déléguées par l'Administration des Hôpitaux civils de Paris, et par l'Académie impériale de médecine, cette réunion de Médecins et Pharmaciens les plus éclairés du pays.

Les expériences médicales, dans lesquelles dix mille biscuits ont été consommés, ont été faites dans un Hôpital de Paris sur un grand nombre de malades atteints des affections les plus graves et les plus variées. Les résultats obtenus ont été si favorables, qu'une récompense de 24 mille francs a été votée au Dr Ollivier. Il a été en effet reconnu que les Biscuits dépuratifs sont plus efficaces que les moyens employés jusqu'ici et exempts des inconvénients que l'on reproche à ces derniers, "qu'ils offrent un médicament d'une composition constante et d'une préparation aussi parfaite que possible; qu'ils peuvent par conséquent rendre de grands services à l'humanité." Extrait du rapport officiel. Ces témoignages authentiques distinguent cette utile préparation des nombreux produits du même genre, et prouvent sa supériorité réelle.

Les médecins prescrivent avec succès les Biscuits dépuratifs du Dr Ollivier, dans tous les cas de maladies contagieuses primitives ou constitutionnelles. En effet, quel que soit l'aspect des symptômes, c'est toujours le même principe qui agit. Les Biscuits Ollivier, grâce à leur facile digestion présentent un remède qui pénètre dans tout l'organisme sans difficulté et va jusqu'aux points les plus éloignés détruire et expulser le principe même du mal; c'est ce mode d'action parfaitement constant et régulier qui explique ces guérisons radicales et inespérées que l'on obtient si souvent chez les malades atteints plus ou moins gravement depuis un grand nombre d'années, et chez lesquelles les remèdes employés précédemment n'avaient pu produire qu'un soulagement momentané.

Si les biscuits dépuratifs peuvent triompher de ces affections très anciennes, très graves et très rebelles, à plus forte raison peuvent-ils guérir les maladies récentes et légères: leur emploi, dans cette circonstance, s'oppose à l'infection générale, préserve de tout accident constitutionnel et offre pour l'avenir la solide garantie d'une guérison radicale. De l'avenu des médecins les plus éminents, qui les prescrivent journellement, ils peuvent toujours être employés en même temps que les palliatifs que l'on ordonne généralement en pareil cas.

Les maladies de la peau se présentent sous les formes variées de dartres, de rougeurs, de boutons, de démangeaisons, et elles sont presque toujours le résultat d'un vice du sang, de l'âcreté des humeurs.

Les Biscuits Ollivier, par leurs propriétés dépuratives, attaquent directement la cause de la maladie et la font disparaître sans retour. Il est très important de bien comprendre le mode d'action des Biscuits Olivier. Leur effet est spécialement dépuratif. C'est en purifiant la masse du sang qu'ils guérissent sans récidive les maladies qui sont dues à un sang vicié. Les Biscuits d'Ollivier ne se délivrent qu'en boites de métal. De cette manière ils conservent indéfiniment leurs propriétés dans tous les pays et sous toutes les variations atmosphériques.

PRIX de la boite contenant 32 biscuits, 10 fr., la 1/2 boite, de 20 fr. Une instruction accompagnera chaque boite. N. B. Les produits Ollivier sont scellés de son cachet et de sa signature. Adresser les commandes à Paris, rue St. Honoré, 274. Dépôt central à la Nlle-Orléans chez M. E. Guillot, 145, Royale

---

Jour de départ, Jeudi, à 8 heures A. M.

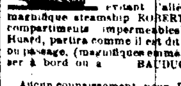

POUR LA BAIE DE MATAGORDA, directement, touchant à Saluria, Indianola, Powder Horn et Lavaca, évitant l'allège.—Le nouveau et magnifique steamship ROBERT WATERMAN, (trois compartiments imperméables), commandant H. Hunéd, partira comme il est dit ci-dessus. Pour fret ou passage, (magnifiques emménagements), s'adresser à bord ou à BAUDUC, BLOCK & Co. 42 rue Poydras

Aucun connaissement pour Port Lavaca ne sera signé à moins qu'il ne soit sujet à être livré à l'un des wharves ou des entrepôts. Il ne sera pas reçu de fret sans ordre. 13av

Bateau à vapeur Woodford, POUR LOUISVILLE.—Paquebot régulier faisant les voyages de la Nouvelle-Orléans et Louisville.

Ce magnifique bateau neuf, capitaine James Mather, partira pour Louisville et les ports intermédiaires, pendant la saison, comme suit:

De la Nlle Orléans, vendredi, 30 avril, à 5 h. P. M
do do mardi, 18 mai, " "
do do vendredi, 4 juin, " "
do do mardi, 22 " " "
do do vendredi, 9 juillet, " "

Les passagers et les expéditeurs peuvent être assurés de la régularité de ce bateau.

Aucune chambre ne sera considérée arrêtée avant le paiement. On peut voir le plan et retenir des chambres en s'adressant aux agents BELL, BUCHANAN & Co, No 37, rue Poydras

11av

Bateau à vapeur DIANA, pour Louisville.

Paquebot régulier faisant les voyages de la Nlle Orléans à Louisville.

Ce magnifique bateau neuf, capt. Ed. T. Sturgeon, partira pour Louisville et les ports intermédiaires, pendant la saison, comme suit:

Partira de la N. Orléans, Mardi, 20 avril, à 5 h. P. M.
Do do Vendredi, 7 mai do
Do do Lundi 24 mai do
Do do Jeudi 10 juin do
Do do Samedi 26 juin do
Do do Mardi, 13 juillet do
Do do Vendredi, 30 do

Les passagers et les expéditeurs pourront être assurés de la régularité de ce bateau.

Aucune chambre ne sera considérée retenue avant le paiement.

On peut voir le plan et retenir des chambres en s'adressant à BELL, BUCHANAN & Co

5 avril No 37, rue Poydras

Bateau à vapeur BALTIC, pour Louisville

Paquebot régulier faisant les voyages de la Nlle Orléans et de Louisville.

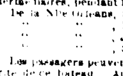

Ce magnifique bateau neuf, fin marcheur, capt. Chas. H. Mukip, partira pour Louisville et les ports intermédiaires, pendant la saison, comme suit:

Partant de la Nlle Orléans Jeudi, 8 avril, à 5 h. P. M
Do do jeudi, 22 avril do
Do do samedi, 8 mai do
Do do mardi, 25 mai do
Do do jeudi, 10 juin do
Do do samedi, 26 juin do
Do do mardi, 13 juillet do

Les passagers et les expéditeurs peuvent être assurés de la régularité de ce bateau.

Aucune chambre ne sera considérée retenue avant le paiement.

On peut voir le plan et retenir les chambres en s'adressant à BELL, BUCHANAN & Co

5 avril 37, rue Poydras

Eclipse, paquebot régulier, faisant les voyages de la Nlle Orléans à Louisville.

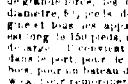

Ce magnifique bateau, neuf et fin marcheur, capitaine Harry J. Scotts, partira pour Louisville et tous les ports intermédiaires, pendant la saison, comme suit:

De la Nlle Orléans, Samedi, 24 avril, à 5 h P M
" , Mardi, 11 mai, à 5 h P M
" , Jeudi, 27 " à 5 h P M
" , Samedi, 12 juin, à 5 h P M

Les passagers peuvent être assurés de la régularité de ce bateau. Aucune chambre ne sera considérée comme arrêtée avant le paiement.

On peut voir le plan et retenir des chambres en s'adressant à BELL, BUCHANAN & Co, Agents, 37, rue Poydras

Jour de départ TOUS LES MARDIS, à midi.

Pour les Attakapas, voie de Plaquemines.

Le steamer GOV. POWELL, avantageusement connu, capitaine Greig, doit, comme précédemment, partir les jours et l'heure susdits, pour St-Martinville, New-Iberia, Prevost Landing, Indian Bend, Franklin, Centreville, Pattersonville, la baie de Berwick, et toutes les stations intermédiaires de la route. Pour fret ou passage s'adresser à bord ou à DARBY & TREMOULET, agents.

Toute cargaison confiée à ce steamer sera l'objet des plus grands soins. 4 jan

A vendre—Long crédit.

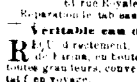

Le bateau de remorque FASHION, tel qu'il est amarré en ce moment à Alger (près le Dry Docks). Le Fashion sort du dock, a été complètement réparé et est en parfait état. Il a trois bouilloires à double piston, 40 pouces de diamètre et 24 pieds de long, 2 machines de grande force, les cylindres de 18 1/2 pouces de diamètre, 6 1/2 pieds de course, un bon Doctor Fagle et tous les appareils nécessaires. Ce bateau a de long 150 pieds, a 5 1/2 pieds de cale et 24 pieds de large. Il convient parfaitement pour un job boat dans le port, pour le transport des animaux et du bois, pour un bateau d'allège dans la Baie de Berwick, pour remorquer, etc. dans les Lacs.

Conditions—6, 9 et 12 mois en billets à la satisfaction du vendeur. Si la vente à l'amiable n'a pas lieu, ledit bateau sera vendu à l'encan, à l'Arcade de Banks à midi, samedi, 3 avril, par J. A. Beard & Co, encanteurs—Pour plus de détails, s'adresser à W. A. Woods inspecteur et estimateur des bateaux à vapeur et autres bâtiments, au bureau de MM. John F. Hyde & Co, no 56 rue Poydras. 16mars

Pour Brême—le navire G. F. GRABEIN, 1re caste, Capt. Von Hagen, partira sous peu.

Pour fret le tabac seulement, s'adresser à BAXTER, LOVELL & Co.

Pour passage (magnifiques emménagements) s'adresser à bord.

Une bonne affaire.

VENANT de recevoir une très grande quantité de marchandises telles que glaces françaises et allemandes, cadres dorés et bois pour glaces, portraits, gravures et photographies, etc.

Les personnes qui ont besoin des susdites marchandises seront assurées d'avoir 20 pour cent meilleur marché que dans toutes autres maisons et 40 pour cent au-dessous des prix de l'année dernière.

Aussi une glace qui coûtait $100 sera vendue $60 et garantie française premier choix, tous les cadres et les dorures seront vendus dans les mêmes proportions et la dorure complètement garantie. La fabrication de la dorure subira la même diminution. G. DUPUY, 61 rue Royale, entre Bienville et Douane

Réparation de tableaux 5 fev

Véritable eau de Cologne Farina.

REÇU directement, la véritable eau de Cologne de Farina, en bouteilles recouvertes d'osier, de trois grandeurs, convenable pour familles et pour faire en voyage.

A vendre en gros et en détail, chez A. ROUSSET & Co, 80 rue du Canal, près Chartres

12 av

Véritable poudre fleur de riz.

NOUS venons de recevoir notre assortiment de poudre de riz, parfumée rose et violette, et engageons les dames à venir faire leurs achats de cet article, qui est le meilleur en ville.

A vendre en gros et en détail, par A. ROUSSET & Co, 80 rue du Canal, près Chartres

12 av

FROMAGE anglais—24 fromages de Stilton; 5 fromages de Chester, à vendre par DUNTZE & IKEN,

30 mars encoignure Royale et Conti-

SANGSUES—SANGSUES

Mme veuve PROVOST, a un grand dépôt central, rue Bourbon, 172, entre Toulouse et St. Pierre, et constamment en main un grand assortiment de sangsues hongroises et suédoises. A vendre en gros et en détail aux prix les plus réduits.

Les ordres pour la campagne seront promptement exécutés. 11 nov

G. P. HOUGHTON,

No 152, rue du Canal—Nlle-Orléans,

Le Fabricant de Peignes en écaille.

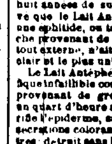

Vieux peignes arrangés SUIVANT LE GOUT DU PUBLIC, et réparés, quelque soit leur mauvais état, de manière à être aussi bons et à paraître aussi beaux que s'ils étaient neufs. On achète l'écaille au comptant 1 déc

Avis aux Dames.

LAIT ANTÉPHELIQUE.

10,000 flacons arrivés à la Nlle-Orléans

Plus de rides, plus de taches de rousseur, conservation et régénération de la peau et du teint.

LE LAIT ANTÉPHÉLIQUE et avantageusement connu, est employé en France pour l'hygiène du visage, contre les taches de rousseur principalement, qu'on disait indélébiles; ce préjugé n'existe plus, huit années de succès toujours croissants ont prouvé que le Lait Antéphélique n'a pas encore trouvé une ephilide, ou tache de rousseur, un masque ou tache provenant de grossesse, qui, soumis à son usage tout externe, n'ait bientôt fait place au teint le plus clair et le plus uni.

Le Lait Antéphélique n'est pas seulement un spécifique infaillible contre les taches de rousseur et celles provenant de grossesse, étendu d'eau et employé un quart d'heure avant les ablutions du matin, il purifie l'épiderme, sans jamais l'irriter ni l'altérer des sécrétions colorantes, ternes, farineuses ou jaunâtres, détruit sans les répercuter, les boutons et autres rugosités, empêche les retours des éphélides, dissipe ou retarde les premières rides; en tenant le tissu de la peau, donne et conserve au visage les qualités du plus bel incarnat.

Un seul flacon suffit pour donner à la peau toute la beauté de la jeunesse, qu'on maintiendra indéfiniment en en faisant usage de la manière indiquée au prospectus.

F. B.—La Poudre Végétale odorante du même auteur complette la toilette des jolies femmes.

Principal dépôt à la Nouvelle-Orléans chez F. F. Henriques, encoignure Remparts et St-Louis, et E. GUILLOT, rue Royale, 145

1 août—1an

Bottes, Souliers et Chapeaux.

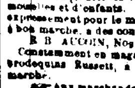

5000 caisses en magasin, comprenant un assortiment complet et de choix de bottes, souliers et chapeaux pour hommes et enfants; chaussures (toutes les variétés) de dames, de demoiselles et d'enfants. Ces articles ont été choisis expressément pour le marché du Sud et sont offerts à bon marché, à des conditions libérales, par R. B. AUCOIN, Nos 12 et 14, rue de la Douane.

Constamment en magasin, un bon assortiment de brodequins Russett, à vendre au plus bas prix du marché.

Aux marchands commissionnaires.—7000 paires brodequins Russett assortis, à vendre à bas prix.

Les ordres des marchands commissionnaires sont remplis avec un soin tout particulier. 16 fév

Prenez le candy Hoarhound médicamenté de Wistar.

Si vous avez le rhume, prenez le candi de Wistar
Si vous êtes menacé de consomption " "
Si vous crachez le sang, prenez le candi de Wistar,
Si vous avez le rhume, " "
Si vous êtes enroué " "
Si vous avez le croup " "
Si vous souffrez de l'asthme, " "

Le candi Hoarhound médicamenté de Wistar est un remède agréable et infaillible.

Le soussigné, agent, vient d'en recevoir. WILLIAM BOGEL, encoignure Chartres et Douane, Nlle Orléans

9 déc

PRUNES EN POBANS—80 caisses prunes dernière qualité, en débarquement du navire William & Jane, de Bordeaux, à vendre par J & J TARDOS, 31 Vieille Levée

1avril

Illuminations de jardins.

De galeries, de salons, etc., en lanternes de toutes couleurs, transparentes, en papier, de toutes formes, turques, chinoises, etc.,

CHEZ C. DUHAMEL, opticien, 60, rue de Chartres

LIQUEUR DE McLEAN.

Liqueur pour fortifier le corps et purifier le sang.

C'EST le plus grand remède du monde. Extrait d'une graine que seul je connais et mêlé avec quelques-unes des herbes, racines et écorces les plus précieuses—racine noire, racine de cerisier sauvage, dandelion, salsepareille et autres racines qui produisent le remède le plus infaillible.

C'est le remède de la nature,

guérissant par les lois naturelles. On en sent l'influence dans toutes les parties du corps: il purifie le sang et en accélère la circulation. La liqueur de McLean neutralise l'effet des matières billieuses et donne de la force à tous les organes.

C'est une préparation infaillible pour la maladie de foie, la jaunisse, la dyspepsie, etc.

La faiblesse chronique ou nerveuse et tous les maux provenant du foie et de l'estomac,

la dyspepsie, les nausées, les hémoroïdes internes, les étourdissements, les palpitations de coeur, les pesanteurs à l'estomac, les aigreurs, les suffocations quand on est couché, la jaunisse, les sueurs pendant la nuit, les douleurs au dos, au coté et à l'estomac, l'abattement, les rêves affreux, les langueurs, les affections nerveuses quelconques, les fièvres en frisson, les affections de la vessie et de l'utérin, telles que faiblesses séminales, incontinence de l'urine, l'inflammation ou la faiblesse de l'utérus ou de la vessie, les fleurs blanches, etc.

La chose est positive,

Aucune des maladies mentionnées plus haut ne peut résister à ce remède si l'on suit la prescription qu'on trouvera sur chaque bouteille, en français, en anglais et en allemand.

Plus d'un demi-million de bouteilles

ont été vendues depuis six mois et les acheteurs en ont été satisfaits. Qui donc voudra souffrir, quand il suffit, pour être guéri, d'user de "la Liqueur fortifiante de McLean".

AUX DAMES.

Voulez-vous avoir une bonne santé? Achetez la Liqueur de McLean. Elle vous fortifiera, facilitera la circulation du sang et fera monter à vos joues les belles couleurs de la santé.

POUR LES ENFANTS.

Nous dirons aux parents: si vos enfants sont maladifs, chétifs, donnez-leur un peu de la Liqueur de McLean et ils deviendront sains et robustes. Ne tardez pas un instant. Faites-en l'essai et vous serez convaincus.

C'est une préparation d'un goût délicieux.

AUCUN MARCHAND DE LA CAMPAGNE ne devrait quitter la ville avant d'avoir acheté un approvisionnement de la Liqueur de McLean qui se vend rapidement parce qu'elle guérit toujours. Il sera fait un escompte libéral à ceux qui en achèteront pour revendre.

AVERTISSEMENT—Méfiez vous de ces droguistes ou marchands qui pourraient essayer de vous faire prendre en mauvais Amer ou une mauvaise Salsepareille qu'ils achètent à bas prix et qu'ils déclarent être tout aussi efficaces. Demandez la "Liqueur fortifiante de McLean" et n'en prenez pas d'autre. C'est le seul remède qui fortifie complètement le sang et fortifie le système.

Une cuillerée tous les matins, avant le déjeuner, préviendra certainement le choléra, la fièvre en frisson, la fièvre jaune, etc.

$1 seulement la bouteille—six bouteilles pour cinq piastres.

J. H. McLEAN, Seul propriétaire de la Liqueur, Et de l'Onguent Volcanique de McLEAN. Principal dépôt, à l'encoignure des rues Third et Pene St Louis, Mo.

A vendre, à Louisville, par BELL, TALBOT & Co, Springer & Co et Raymond & Patten.

ONGUENT VOLCANIQUE DE McLEAN

Le meilleur onguent du monde pour l'homme et les animaux.

UNE AUTRE GUERISON REMARQUABLE

Due à l'Onguent de McLean. Lisez:

Thomas Ford, forgeron, demeurant près Cassanvene, dans la rue Tenth, avait une horrible plaie au pied. Il essaya vainement de plusieurs onguents, etc. Il désespérait de pouvoir jamais travailler (car il ne pouvait supporter aucun poids) quand une petite bouteille de l'Onguent Volcanique de McLean le guérit radicalement.

Les rhumatismes, la paralysie, la névralgie, les meurtrissures, les foulures, la raideur des jointures ou des muscles, les enflures, les maux de gorge, les maux d'oreille ou de dents, les coupures, les brulures, etc. cèdent à l'influence magique de cet onguent.

C'est un remède infaillible pour les chevaux et les bêtes à cornes—les écorchures, les foulures, les morsures de serpents à sonnettes, enfin toutes les maladies auxquels ils sont sujets.

Les marchands de la campagne doivent avoir l'onguent volcanique de McLean. Il se vend rapidement parce qu'il guérit toujours. Il sera fait un escompte libéral.

A vendre par J. H. McLEAN, Propriétaire, encoignure Third & Pene, St Louis, Mo. A vendre également par les susdites maisons.

A vendre par J. WRIGHT & Co, Nos 21 et 151, rue de Chartres

18 mars—1an 3ps v&o

LES CELEBRES AMERS ALLEMANDS

DU

Docteur HOOFLAND,

PRÉPARÉS PAR

Le Dr C. M. JACKSON, de Philadelphie, Pennsylvanie,

GUÉRISSENT RADICALEMENT

La Maladie de foie, la Dyspepsie, la Jaunisse,

La faiblesse chronique ou nerveuse, et toutes les maladies provenant du foie ou d'un mauvais estomac.

Telles que la Constipation, les Hémorrhoïdes, le sang à la tête, les Nausées, le dégoût de la Nourriture ou poids à l'estomac, Rapports aigres, tremblement au creux de l'estomac, étourdissements, Respiration précipitée et difficile, étouffement quand on est couché, faiblesse de la vue, taches devant les yeux, douleur sourde à la tete, manque de respiration, jaune de la peau et des yeux, douleur au coté, au dos, à la poitrine et aux membres, démangeaisons de la peau, craintes constantes du mal et un grand découragement.

Le propriétaire, en appelant l'attention du public sur cette préparation, est convaincu de son efficacité contre les maladies dont il est question plus haut.

Ce n'est pas un nouveau remède dont on n'a jamais fait l'essai; le public américain le connait depuis dix ans et le recherche plus qu'aucun autre médicament de ce genre. Le nombre de certificats transmis par les médecins et les citoyens les plus distingués du pays, est immense. En parcourant avec soin l'almanach que le propriétaire publie annuellement et que donnent ses agents, les incrédules seront convaincus que les Amers du Dr Hoofland méritent la célébrité qu'ils se sont acquise.

Le principal bureau et la fabrique sont au No 418 Arch St., Philadelphie, Pie.

A vendre à la Nouvelle-Orléans, en gros et en détail, par J. WRIGHT & Co, Nos 21 et 151, rue de Chartres

30 déc—1an 3 ps v et camp

SALSEPAREILLE DE SAND.

Pour la guérison radicale de toutes les maladies provenant de l'impureté du sang.

La véritable article,

Infiniment supérieur à tous les autres,

D'UN GOUT AGREABLE,

Composé de

Extraits purement végétaux

Et peuvent être administrés dans toutes les saisons, sans aucun danger.

Témoignage de l'armée.

Monterey, (Cal.)

A MM. A. B. & D. Sands,

Messieurs—Je vous demande la permission d'ajouter mon témoignage en faveur de votre précieux remède, espérant que d'autres malades en feront l'essai et seront guéris comme je l'ai été. Je suis arrivé ici le [illegible] dernier. Peu de jours après mon arrivée, j'eus une éruption de la peau que le médecin ne put faire disparaître.

Je découvris par hasard votre Salsepareille dans mon magasin et, me rappelant la réputation dont elle jouit chez nous, j'en achetai trois bouteilles et fus entièrement guéri.

Je suis, etc. J. H. MILLER, Lieut. de l'Ar. des E.-U.

Préparé et à vendre par A. B. & D. SANDS, pharmaciens, No 100, rue Fulton, encoignure William, N. Y.

A vendre également par SICKLES & Co., Nos 40 et 42, rue du Canal; J. SYME, encoignure Canal et Carondelet; J. WRIGHT & Co., 151, rue de Chartres; M. KENNEDY, rue de Chartres; F. F. DUCONGE, rue de Chartres; A. SCHWAB, 42 rue Condé,

Et par tous les pharmaciens, à 1 dol. la bouteille.

8avril—1 m. vil. et camp.

DAHLIAS.

REÇU par le Metcalf, 34 variétés DAHLIAS, premier choix, bien catalogués, dont 10 variétés des nouveautés de 1857, expressément garanties.

Aussi, graines de fleurs, ou: Paquerettes doubles, gazon turc, reine-marguerites extra, balsamines, primevères, portulaca blancs, hibiscus blancs, etc. A vendre, 113, rue de Chartres, entre St Louis et Conti. 15 avril

POMMES de terre—300 barils Meschanics, en magasin.

Pommes sèches—100 barils pommes nouvelles, en magasin.

Pois de la Caroline—50 sacs pois nouveaux, pour plant.

Orge—30 barillets orge perlée de première qualité, en débarquement du navire Wellington.

Farine—100 barils farine extra de choix, en magasin et à vendre par MARES & POLLOCK, No 53 rue Tchoupitoulas.

15 av

BEURRE de Goshen—50 fréquins beurre jaune de choix, en débarquement et à vendre par JOS H MARES & Co, Nos 43, 45 et 47 Nlle Levée

ORGE—35 1/2 barils orge perlée, 25 1/2 do do. A vendre par JOS H MARES & Co, Nos 43, 45 et 47 Nlle Levée

BICARBONATE de soude—300 boucauts, en débarquement et à vendre par JOS H MARES & Co, Nos 43, 45 et 47 Nlle Levée

SAVON—150 caisses savon Winchester et E. Cambridge, en débarquement et à vendre par JOS H MARES & Co, Nos 43, 45 et 47 Nlle Levée

SUCRE—400 barils sucre terrée, 30 do en poudre, 126 1/2 caisses pains de sucre. A vendre par JOS H MARES & Co, Nos 43, 45 et 47 Nlle Levée

POIVRE—200 sacs poivre de Sumatra, à vendre par JOS H MARES & Co, Nos 43, 45 et 47 Nlle Levée

ALE ET PORTER—40 pipes porter en bouteilles, [illegible] pipes ale en bouteilles, 100 caisses porter en bouteilles et demi-bouteilles, 100 do ale do do. A vendre par JOS H MARES & Co, Nos 43, 45 et 47, Nelle Levée

---

Pour l'entretien des dents et les soins journaliers de la bouche.

SEULE VÉRITABLE EAU DE BOTOT

POUDRE DENTIFRICE pour employer avec L'EAU DE BOTOT, 5, RUE COQ HÉRON, A PARIS

Dépôt à la Nouvelle-Orléans, chez M. Ed. Guillot, droguiste; Lion et Pinsard, négociants, et D. Parée, pharmacien, et chez tous les parfumeurs et les coiffeurs.

Chaque flacon est revêtu d'une étiquette portant la signature ci-contre: M. J. Botot

CAPSULES MOTHES

Succès confirmé par une longue expérience pour la guérison sûre et prompte des maladies contagieuses anciennes ou récentes, &c., à Paris, rue Ste-Anne, 29 au 1er et dans toutes les pharmacies d'Europe. Approbation de l'Académie de Médecine—Médaille d'honneur.

Se méfier des imitations qui se sont reproduites sous le nom de CAPSULES AU COPAHU. Les boites véritables, les seules dont le succès soit certain portent la signature: Mothes, Lamouroux & Cie. Dépôt CENTRAL à la Nouvelle-Orléans chez Ed. Guillot, rue Royale, 145

Avis important.

Nous croyons devoir rappeler au public que la grande supériorité des PILULES DEHAUT dépend des circonstances suivantes:

COMPOSITION: Elles ne contiennent que des substances végétales, et l'analyse chimique ne saurait y découvrir le moindre vestige de matière minérale nuisible.

MODE D'EMPLOI: Elles ne se prennent pas à jeun, comme les autres purgatifs, mais au contraire en mangeant bien, et elles opèrent d'autant mieux que les aliments et les boissons pris en même temps sont plus fortifiants. Cet avantage immense permet aux malades de se traiter jusqu'à leur guérison radicale sans être arrêtés par les malaises et par la fatigue que les autres médecines occasionnent toujours.

PROPRIETES: Elles purifient radicalement la masse du sang de toutes les mauvaises humeurs (bile, glaires, virus) qui engendrent la mauvaise santé. Par ce moyen elles guérissent une infinité de maladies longues et rebelles, telles que: dartres, catarrhes, douleurs, névralgies, gastrites, constipations, obstructions du foie et autres tumeurs, scrofules, etc., etc. C'est le meilleur moyen pour conserver la santé et se préserver des maladies ÉPIDÉMIQUES. (Voyez les instructions et le traité de M. Dehaut.)

LES NOUVEAUX PROPRIETAIRES

DU GRAND HOTEL DE FRANCE & D'ANGLETERRE

Rue des Filles Saint Thomas, No 10, et rue Richelieu, 72, à Paris, continuent à tenir cette maison sur le même pied d'élégance et de confort. Ils s'efforcent de conserver et d'augmenter sa belle clientèle par la supériorité de sa table et de ses vins. Grands et petits appartements et Chambres séparées

PHARMACIE HÉBERT, RUE DE GRENELLE ST-HONORÉ, 19, À PARIS.

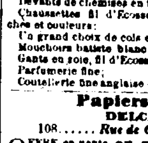

PAPIER CHIMIQUE D'HEBERT,

Seul admis dans les hôpitaux et hospices civils de Paris, par décision du conseil de cette administration, le 2 mars 1842.

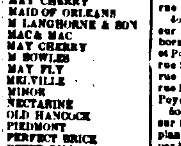

REMEDE INFAILLIBLE contre les rhumatismes, sciatiques lombagos, névralgies, migraines, maux et crampes d'estomac, irritations de poitrine, douleurs musculaires et articulaires, accès de goutte, paralysies et faiblesses des membres, anévrismes, étouffement, gastrites, tumeurs scrofuleuses, glandes, et contre les plaies, coups, brûlures et blessures.

Ce médicament hors ligne, d'un usage facile et qui, peut se renouveler plusieurs années, est le SEUL REMÈDE employé dans les hôpitaux de Paris, qui ne soit pas préparé par la pharmacie centrale. Cette distinction constitue pour le papier chimique d'Hébert une situation UNIQUE. Son immense succès dure depuis trente ans. Il faut se défier des contrefaçons et imitations.—La feuille elle même porte l'empreinte du cachet de la maison.

NOTA.—Tous les étuis sont bleu acier, lettres d'or, bouts à étoiles et abeilles d'or, et fermés par une étiquette à fond rouge, portant les mots: Papier chimique pharmacie Hébert, et l'adresse en caractères plus petits. Dépôts chez les principaux pharmaciens d'Amérique.

Aux malades.

LE Dr W. BODENHAMER, M. D., de New York étant arrivé à la Nouvelle-Orléans, traitera pendant son séjour en cette ville, toutes les maladies chroniques et surtout celles des intestins inférieurs qui rentrent dans sa spécialité. Les personnes atteintes des hémorhoïdes, constipation, fistule, fissure, chute d'intestins, rétrécissement et ulcération des intestins, sont invitées à le consulter.

Le Dr Bodenhamer est visible tous les jours à son office, 142, rue du Canal, au second, de 9 heures du matin à 4 heures du soir. Sa résidence est à l'Hotel St Charles.

Il se rendra chez les malades qui le feront appeler. Référence: Au bureau de l'Abeille.

30janv—3p v c

G LAVIE,

21, Rue St-Charles, entre Canal et Commune,

VIENT de recevoir par les derniers arrivages d'Europe un assortiment complet de marchandises pour la saison, composé principalement de:

Chemises tout toile et devant toile, de Charvet;
Chemises percale couleur, nouvelles dispositions;
Caleçons tout toile;
Caleçons tricot très légers;
Caleçons mérinos Gause;
Caleçons coton uni;
Gilets flanelle, mousseline, merinos Gause et fil d'Ecosse;
Devants de chemises en toile et en coton;
Chaussettes fil d'Ecosse, fil perse, écrues, blanches et couleurs;
Un grand choix de cols cravates, haute nouveauté;
Mouchoirs batiste blanc et à vignettes;
Gants en coton, fil d'Ecosse et fil perse.
Parfumerie fine;
Coutellerie fine anglaise et française. 12av

Papiers peints.

DELCROIX,

108...... *Rue de Chartres*...... 108.

OFFRE en vente, au meilleur marché de la place, un grand assortiment de nouveautés parisiennes, en papiers peints, pris dans les meilleures maisons de Paris, avec lesquelles il est en relations directes. Cet assortiment, complété par les derniers arrivages, se renouvelle pendant toute l'année.

Papier ordinaire et commun.
Papier glacé, blanc fixe.
Papier pour salons, satiné et non satiné.
Papier doré, grand choix, aux prix les plus bas.
Papier uni satiné, de toutes nuances; ciels de lit, riches et ordinaires; devants de cheminée, sujets nouveaux; imitation de marbre, granit, ... acajou, chêne; tentures historiques, scènes de Crimée &c. &c.

DELCROIX, No 108, rue de Chartres.

Embaumement des corps.

AVIS AU PUBLIC.

P. CARANAVE, entrepreneur de pompes funèbres, rue Marais, entre Douane et Bienville, No 37, 3me District, ayant acheté du Dr Holmes, de New-York, le privilège d'embaumer par son célèbre procédé, non-seulement dans la ville de la Nouvelle-Orléans et des environs, mais aussi de l'autre côté du Lac, fait donc savoir qu'il est prêt à recevoir des ordres, à toute heure du jour ou de la nuit, et il se fie de cet avis pour assurer au public que, par ce procédé, les corps ne sont pas ouverts et que rien par conséquent, ne leur est retiré. Aussi il a fait bâtir une grande tombe au cimetière No 2, rue Bienville, pareille à celles qui se trouvent au cimetière de Greenwood, à New-York, laquelle est destinée à recevoir provisoirement les corps embaumés, en attendant qu'ils soient transportés pour être inhumés dans d'autres pays. Les parents ou les amis des corps embaumés pourront venir les visiter chaque fois qu'ils le désireront. Les corps pourront être embaumés 8 ou 10 jours après la mort. 25 mars—1 an

Marchandises de plantation.

BROGUES: ... Russett tannées pour hommes, bottes épaisses et durables pour ceux qui creusent les fossés, etc. Ces bottes et ces brodequins sont fabriqués expressément pour les plantations.

G. W. DUNBAR & Co, 5 rue du Magazine

12 mars—v et c

CARABINES ET PISTOLETS.

G. LAVIE.

21, RUE ST CHARLES, entre Canal et Commerce

VIENT de déballer une caisse de carabines et pistolets Flobert, dits Monte-Christo, ainsi que des capsules à balles et à plomb de 5 et 9 m/m.

12 avril—12

CLAUDE CONTOIS,

JARDINIER FLEURISTE

Et Entrepreneur de Jardins,

Rue des URSULINES, 204, entre Remparts et St Claude.

29jn—1an NOUVELLE-ORLEANS

PAPIER de paille grandeurs, 7000 rames papier de diverses. A vendre par JOS H MARES & Co, Nos 43, 45 et 47, Nelle Levée

15 av

AMIDON—1000 caisses du célèbre amidon Oswego. A vendre par JOS H MARES & CO, 43, 45 et 47, Nelle Levée

15 av

Produits de la Havane.

CIGARES—Reçu par le brick Tallulah, 20 caisses contenant 310,000 cigares des marques suivantes:

65,500 Washington et El Sol;
31,500 Intimidad et J. Yglesias;
31,000 Flor de Pajados et Dos Hermanas;
28,500 Know Something;
45,500 Torre Malakoff;
40,000 Castanon O. K.

En magasin:

Plus de 1,000,000 de cigares de choix, tous véritables et importés de la Havane, des meilleures manufactures.

MIEL—Miel de Cuba, de la meilleure qualité, blanc et épais, dans de petits barillets, dans des barils et des tierçons.

A vendre par LABORDE & XIQUES, 39, Nile Levee, En face du Natchez Alley

15 av

Vin de choix.

45 barriques vin rouge St-Emilion, 1819-1850,
5 do do St-Estèphe Médoc
10 barriques do Queyries 1854
3 do do Laffite Médoc
12 caisses grand vin Laffitte 1848
35 do vin rouge C. C. 1848-1849
10 do do Clos Labory 1847
10 do do St-Estèphe Médoc
30 do vin blanc Sauternes, demi-bouteilles
20 do vieux Muscat.

Vin pour famille, etc.

140 barriques vin rouge, divers crûs
17 do do Haut Talence 1852
6 do do Canon St-Emilion 1854
22 do do Fronsac 1855
44 demi-barriques vin rouge divers crûs
30 paniers bouteilles vides.

A vendre par LOUIS F. MAXENT, 20 rue Toulouse

29janv

SARDINES—Sardines—300 caisses de 100/2 boites de "J. Peneau" de Nantes très fraîches;
25 caisses de 200/4 do do do;
50 do de 100/4 do do do;

Sous les clés de la Douane, à vendre à prix modérés par HENRY VALETON, 60 St-Louis

FRUITS—Fruits—30 caisses de 12 bouteilles fruits au jus de J. Peneau;
20 caisses de 12 b. framboises au jus de J. Peneau;
30 do fruits à l'eau-de-vie, assortis;
15 do fruits au jus assortis (1/2 boute.)

A vendre pour clore des consignations par HENRY VALETON, 60, St-Louis

VIN blanc en barils—15 demi barriques vin blanc Haut Barsac;
20 demi barriques vin blanc Haut Sauternes;
10 do do do do supr.;

En magasin, à vendre par HENRY VALETON, 60, St Louis

15av

AGENCE DE TABACS MANUFACTURES, PATTON & SMITH.

Successeurs de WILLS, RAWLINS & Co.

Les soussignés, agents des Manufactures de Tabacs, ci-après:

S H HOLLAND, W T SUTHERLIN, Jno M SUTHERLIN, G T PACE, RAGSDALE & CARRINGTON, DECATUR JONES, W T CAMPBELL, Wm CRUMPTON, W D MILLER, T C S FERGUSON & CO, MURRELL & BURKS, M LANGHORNE & SONS, JAMES THOMAS Jr, GILMAN LYON & BRODNAX, HIGHTOWER & BARKSDALE, BERGER & GRAVES, JAMES K LEA, THOMAS LOVE & SONS, Jno W STONE, PATERSON & WILLIAMS

Appellent l'attention du commerce sur leur vaste stock, très varié, qui comprend, en partie, les marques suivantes:

Livres.

A B MURDOCK	LILLY DALE
AYRES GOLD LEAF	L A WILLIAMS
AUGUSTA	LAVENDER
BOSTON	LINDA
BEIDERMAN	LEXINGTON
BOSTONA	LOFTUS
BUCK & BRECK	MAY CHERRY
BLACK HAWK	MAID OF ORLEANS
BARKSDALE	M LANGHORNE & SON
CAMPBELL	MACK MAC
CORNER STONE	MAY CHERRY
CRENSHAW	M BOWLES
COTTON PLANT	MAY FLY
CHRISTOPHER, T	MELVILLE
CRANBERRY	MINOR
CRUMP & WARREN	NECTARINE
CHAS LEILS	OLD HANCOCK
COMPETITION	PIEDMONT
CONGRESS	PERFECT BRICK
CARROLL	PETER BILLY
COLORADO	PAXTON & COLIN
CHESTER	PINEY GROVE
D C RAGSDALE'S	ROSALINE
EUDORA	RIP VAN WINKLE
A ADAMS	S M STONE
FOUR ACES	SUNNY SOUTH
GOLD LEAF	STATES RIGHTS
H STEVENS	STAR OF THE EAST
HODGES	THOS LOVE & SONS
HUNT	TALLULA
HALL & CO	TEXAS RANGER
JAMES ARTHURS	TOBACCO QUEEN
J D PERRIN	J HIGHTOWER
J S BREWER	T PATTON
J P MORRIS	T MITCHELL
JAS. DAVIS & Co	W L B ALLARD
J EARLEY	Wm C HAYDEN
JOE HALL	Wm T SUTHERLIN
J HILL	WEDDING CAKE
J R JONES	WALLER
JONES & SON	WILD CAT
KNOW NOTHING	Wm P GRIFFIN
KOH I NOOR	

Demi-Livres. / **Demi-Livres.**

KELLY, MORNING GLORY, DEW DROP, ELLA & IDA, OLIVE BRANCH—GRANT & WILLIAMS—BLAKE; MAGNOLIA, FOREST ROSE, PRIDE OF VIRGINIA, DIE VERNON

Cinq et Dix.

GILMAN LYON & BRODNAX; GILMAN LYON & BRODNAX

D. LYON, RUSSELL, BOLINGS, ONANDAGO, BATTY, CRUMP & WARRE; D. LYON, RUSSELL, VIRGINIA, WOODROW, MORTON & JORDAN, BATTY

Tabacs Pounds, ordres et de fantaisie

CORNER STONE, F H HOLLAND, Ex, NECTAR CAKE, GOLDEN PANCAKE, CREOLE, MOORE'S CHUNK, SCOTT & Co, JENNY LIND, CRUMPTONS GOLD LEAF, CORNER STONE, S H HOLLANDS FOIL, CABINET; ROUGH AND READY, D C RAGSDALE, WM & EDWARD, WEDDING CAKE, IMPERIAL RUBY, BOSTONA, TALLULA, BLACK HAWK, OLD VIRGA. FINE BAR, LIGHT PRESSED, LADY BUBS, DIAMOND BROOCHES.

—AUSSI—

TABAC COUPÉ FIN, DE GOODWIN, New-York, et divers genres de TABACS A FUMER.

PATTON & SMITH.

Encoignure des rues Tchoupitoulas et Gravier

5nov—6m

CHANGEMENT DE DOMICILE.

CHARLES LEVY,

Chirurgien Pédicure,

A transféré son domicile du No 196 rue Royale, au No 159 rue Royale, entre St Louis et Toulouse.

EXTIRPE les cors, ognons, durillons et ongles rentrés dans les chairs, sans la moindre douleur. Dans l'espace de dix minutes, on peut mettre la chaussure sans éprouver le moindre mal.

Les prix sont de $1 par cor, ou dix piastres par an, par abonnement. L'abonnement comprend une visite mensuelle des pieds, au domicile du pédicure, de 1 heure à 5 heures après midi. La visite pour les dames aura lieu chez elles. J'ai entendu dire qu'il y avait quelques pédicures en ville qui prétendaient guérir les cors. Voilà dix ans que je suis à la Nouvelle-Orléans, et je n'ai jamais vu personne qui pût être guéri radicalement, excepté les personnes qui vont pieds nus, ou autrement dit "sans chaussures." Aujourd'hui je compte deux cents et quelques abonnés, et tout le monde est content de mes opérations. J'espère que mes amis et le public continueront de me donner la confiance que je mérite.

CHARLES LEVY,

14déc—6m Rue Royale 159, entre St-Louis et Toulouse

Nègres de la Virginie et du Maryland à vendre.

CHANGEMENT DE LOCAL.

WALTER L. CAMPBELL n'est plus dans la rue de l'Esplanade. Il a acheté les Nos 71 et 73, rue Baronne, où il aura, au commencement de l'automne un grand nombre de nègres de la Virginie et du Maryland à vendre. Il prépare en ce moment un local bien aéré pour les affaires de la maison prochaine. Le nouveau local est dans la rue Baronne, entre Gravier et Commune, la seconde rue à l'Ouest de: l'hôtel Charles et à la portée de tous les hôtels et magasins.

WALTER L. CAMPBELL, Nos 71 et 73, rue Baronne, entre Gravier et Commune

11août

Cent nègres à vendre:

Au dépôt d'esclaves de Foster, 157, rue de la Commune,

ON trouve maintenant à vendre 100 nègres, de bonne mine, à savoir: nègres de champ, cuisinières, blanchisseuses et repasseuses, de "première qualité."—Un ingénieur de premier ordre.

D'un bout de l'année à l'autre, on trouvera là un assortiment grand et bien choisi de nègres achetés expressément pour ce marché, et la consigne en reçoit, chaque semaine, pendant la saison.

Ayant pris à bail la maison antérieurement tenue par MM. Peterson et Gilbert, comme dépôt d'esclaves, et vu le séjour de cet établissement, la maison est pourvue de logements convenables aux marchands de nègres. Dans tous les cas, il sera ... de ...

THOMAS FOSTER, 157 rue de la Commune.

5 oct—6m

PAPIERS PEINTS—PAPIERS PEINTS

BAUMBACH & EVERS,

Marchands en gros et en détail,

De papiers peints, bordures et de décorations, BORDURES, ... et ... toutes les variétés.

No 21, Exchange Place, en face du Bureau de Poste.

Ils exécuteront avec soin le travail qui leur sera confié. 3 oct—6m

---

VENTES JUDICIAIRES.

La ville de la Nouvelle-Orléans vs la ville de Baltimore—Seri-facias en faveur de la Société ... for the relief of destitute Orphan Boys of New-Orleans.

CINQUIÈME COUR de District de la Nouvelle-Orléans—No 11,078.—En vertu d'un writ de fieri facias, à moi adressé par l'honorable Cinquième Cour de District de la Nouvelle-Orléans, dans l'affaire ci-dessus, je procéderai le samedi, 22 de mai 1858, à midi, à l'Hôtel de la Cité, rue de la Commune, entre les rues de Camp et des Magasins, à l'adjudication de:

1o—Sept terrains situés dans la Municipalité No Un de cette ville, faisant partie d'une portion de terre irrégulière comprise entre les rues Bienville, Conti, de la Vieille-Levée et Front Levée, et désignés par les Nos 1, 2, 3, 4, 20, 21 et 22 d'après un plan fait par Bougerol, voyer de la dite Municipalité, le 28 octobre 1839 et déposé en l'étude de Joseph Cuvillier, notaire en cette ville ... [illegible]

[illegible]

E. T. PARKER, Shérif de la paroisse d'Orléans

19avr—19,20,m3,14,22 de la paroisse d'Orléans

Dame de Pontalba vs F. Stallinger.

DEUXIEME Cour de District de la Nlle-Orléans, No 11,376.—En vertu d'un writ de fieri facias à moi adressé par l'honorable Deuxième Cour de District de la Nouvelle-Orléans, dans l'affaire ci-dessus, je procéderai le vendredi 23 d'avril 1858, à midi, à l'Hôtel de la Cité rue de la Commune, entre les rues du Camp et des Magasins, à l'adjudication de:

Un terrain désigné par le No Dix-Neuf, dans l'îlet borné par le Canal Carondelet, les rues Deuxième, Troisième et Toulouse.

[illegible]

E. T. PARKER, Shérif de la Paroisse d'Orléans.

DEUXIEME ... [illegible]

V & E MAIGNAN, 26, rue St Louis

VENTES JUDICIAIRES.

Compagnie d'Assurance Mutuelle du Home vs. John B. Moore.

QUATRIÈME Cour de District de la Nlle-Orléans—No 11,608.—En vertu d'un writ de fieri facias à moi adressé par l'honorable Quatrième Cour de District de la Nouvelle-Orléans, dans l'affaire ci-dessus, je procéderai le samedi, 1er mai 1858, à 11 heures, en mon magasin de dépôt, rue St-Bernard ... [illegible]

Une montre d'or, sa chaine et sa clef,
Deux demi pièces de toile;
Un ... d'or, etc.

E. T. PARKER, Shérif de la paroisse d'Orléans

19 avril—22 25 29—m 1

[illegible]

John Pemberton vs. Thomas P. Williams.

QUATRIÈME COUR DE DISTRICT de la Nouvelle-Orléans—No 11,262.—En vertu d'un writ de saisie et vente à moi adressé par l'honorable Quatrième Cour de District de la Nouvelle-Orléans, dans l'affaire ci-dessus, je procéderai le mardi 27 d'avril 1858, à midi, à l'Hôtel de Cité rue de la Commune entre celles du Camp et Magasin, à la vente publique et adjudication de: [illegible]

F. T. PARKER, Shérif de la paroisse d'Orléans

27mars—27 av 8,19,20,27

[illegible]

E. T. PARKER, Shérif de la Paroisse d'Orléans

15 avril—19 24 28 3m

AVIS JUDICIAIRES.

Succession de D. D. Bessie—No 10,602.

DEUXIEME Cour de District de la Nlle-Orléans—Avis est par le présent donné aux créanciers de la succession et à toutes autres personnes que cela peut concerner, d'avoir à déduire, sous dix jours à dater de la présente publication, les raisons pour lesquelles le compte présenté par le curateur de ladite succession ne serait point approuvé et homologué, et les fonds entre ses mains répartis conformément audit compte.

Par ordre de la Cour, P. S. WILTZ, Greffier

[illegible]

P. S. WILTZ, Député Greffier.

HENRY MURRAY.

VENTES A L'ENCAN.

Bottes et Souliers, Habillements d'été.

PAR BLACHE & LEAUMONT.

LUNDI, 19 courant, à 10 heures du matin, il sera vendu à leur magasin d'encan, rue de Chartres No 77,

50 caisses de bottes, souliers et brodequins.

—AUSSI—

Un assortiment d'habillements d'été.

Conditions à la vente. 17 av

Encan des Dames.

PAR L. A. LEVY jnr, encanteur,

LUNDI, à 10 heures, au magasin No 155, rue du Camp, entre les rues Julia et Girard, il sera vendu un magnifique assortiment de marchandises ordinaires et de fantaisie, importé récemment et ... [illegible]

Stock de marchandises sèches, etc. etc.

PAR H. PEYCHAUD, HYDE & Co

MARDI, 20 avril, il sera vendu à 10 heures, à leur magasin d'encan, No 28 rue de la Vieille-Levée:

Le stock entier d'un magasin de campagne consistant en marchandises sèches, souliers, chapeaux, linge, coutellerie, etc.

Conditions—comptant. 19 avril

Ventes à termes de Linge fait.

PAR H. PEYCHAUD, HYDE & Co.

MARDI 20 avril, il sera vendu à 10 heures, à leur magasin d'encan, No 28, rue de la Vieille-Levée:

Un assortiment considérable de linge fait, consistant en habits et pantalons mérinos, drap d'Italie, alpaca, ... [illegible]

Conditions—Au dessus de $250, 60 jours de crédit. 19 avril

Grande Maison de famille pour résidence d'été, à la Baie St-Louis.—Vente sans réserve pour cause de départ.

PAR N. VIGNIE, encanteur,

SAMEDI 24 avril 1858, à midi, il sera vendu sans limite, à la Bourse St-Louis:

Une portion de terre située à la Baie St-Louis, à une très petite distance de l'église et du marché ... [illegible]

L'acte de vente pardevant E. Barnett, notaire public. 18av

Cinq terrains faces à l'Esplanade et à la rue St-Jean.

Quatre terrains sur la rue de la Douane.

PAR N. VIGNIE, encanteur.

SAMEDI 24 avril 1858, à midi, il sera vendu à la Bourse St-Louis:

[illegible]

Conditions—Un quart comptant; la balance à 6, 12 et 18 mois de crédit en billets portant hypothèque et 8 pour cent d'intérêt jusqu'à échéance, et après, en cas de non paiement, 8 pour cent. 19 av

Grande vente de verrerie—967 caisses arrivées directement des manufactures et pour être vendues sans réserve.

PAR J. A. BEARD & Co.

GARDNER SMITH, encanteur.

LUNDI, jeudi 22 du courant, à 11 heures—par catalogue—à l'Arcade de Banks,

Un assortiment général de verrerie, comprenant en partie: verres (pour bouteilles, etc.) gobelets, verres à vin, pots, carafes, ... [illegible]

Conditions—$300 et au-dessous, comptant; au-dessus de $300, 60 jours en billets approuvés par le vendeur.

[illegible] 19 avril

Jolie résidence, deux terrains nus, magnifiques meubles en bois de rose, Piano Pleyel etc. Voitures, chevaux, etc. pour cause de départ.

PAR J. A. BEARD & Co.

GARDNER SMITH, encanteur.

[illegible]

Vente positive, pour clore, et par cause de cessation d'affaires d'importation.

Eau-de-vie française, Vins, Sardines, etc.

PAR BERNARD TURPIN.

MERCREDI, 28 avril 1858, il sera vendu à l'encan à 10 heures du matin, au magasin des importateurs, MM. Th. Bailly Blanchard & Co, No 27 rue de la Vieille Levée—

[illegible]

Les catalogues seront prêts trois jours avant la vente. 16avr

AVIS.

F. B. PETITPAIN informe ses amis et connaissances, et le public en général, qu'il reprend les affaires d'encan, et qu'il ... [illegible]

LIQUIDATION—LIQUIDATION.

Positivement sans réserve.—Vente à 25 pour 0/0 au-dessous des prix les plus réduits de la place.

A. GALEPPI,

165 rue de Chartres, encoignure Toulouse

A l'honneur de prévenir le public qu'étant appelé en Europe pour affaires d'intérêt, il commencera à liquider aujourd'hui ... [illegible]

BEAUX-ARTS.

Seconde vente à l'encan de tableaux à l'huile dans la Galerie du Calvaire, No 53, rue St-Charles, Nouvelle-Orléans.

PAR TOURNÉ & THOMAS, encanteurs.

[illegible]

Succession de Mme L. A. Avart.

PAR J. A. BEARD & Co.,

GARDNER SMITH, Encanteur.

LUNDI, 10 mai 1858, à midi, il sera vendu à l'encan, à l'Arcade de Banks, rue des Magasins, dans la ville de la Nlle-Orléans, en vertu et conformément à un ordre de l'Hon. P. H. Morgan, juge de la Deuxième Cour de District de la Nlle-Orléans, portant la date du 7 avril 1858, les esclaves ci-après décrits, appartenant à la succession de Mme L. A. Avart, décédée, savoir:

1o—ADELAIDE, âgée d'environ 50 ans, domestique de maison.
2o—ANGELA, âgée d'environ 35 ans, domestique de maison et couturière (détenue).
3o—VICTORINE, âgée d'environ 50 ans, cuisinière, (sujette à boire).
4o—JULIE, âgée d'environ 42 ans, idem.
5o—JULES, âgé d'environ 19 ans, domestique de table et cocher de voiture.
6o—ZAIDE, âgé d'environ 17 ans, idem.
7o—MARY, âgée d'environ 40 ans, blanchisseuse, gardienne d'enfant et servante de maison, sujette aux rhumatismes.

Conditions—Comptant.

Les actes de vente pardevant Jas Graham, notaire public, aux frais des acquéreurs.

8av—3, 16, 19, 30—3, 10m

J. A. BEARD & CO.,

Encanteurs et estimateurs,

POUR la vente de propriétés foncières, esclaves, meubles, actions de banque et autres, ventes par ordre des gardiens du port, ventes de chargements, etc.

Bureau, no 39 rue des Magasins, et no 3 Passage de l'Arcade de Banks

Avis de Société.

J'AI associé, aujourd'hui, M. NICHOLAS J. BOBY à mes affaires d'encan et de courtage. Le nom de la maison sera C. E. GIRARDEY & Co.

C. E. GIRARDEY.

C. E. GIRARDEY & Co.,

Encanteurs, estimateurs, courtiers de propriétés foncières et d'encan, et agents en général, BUREAU No 5, ARCADE DE BANKS.

[illegible]

A L'ETOILE DU NORD

Encoignure Conti et Passage de la Bourse.

F. Blanchard

[illegible]

Café moulu à la vapeur.

[illegible]

F. Jacob, Dussumier & Co,

[illegible]

[illegible]

VENTES A L'ENCAN.

Vente à 1, 2, 3, 4, 5, 6, 7 et 8 ans de crédit.—Excellente occasion offerte aux spéculateurs.—300 terrains situés dans le voisinage du Canal Carondelet, dans le Deuxième District.

PAR DEVERGES & ST-ROMES.

E. DE ST-ROMES, Encanteur.

Bureau No 12, Passage de la Bourse.

IL sera vendu à l'encan, mercredi, 21 avril 1858 à midi, à la Bourse St-Louis, rue St-Louis, les propriétés ci-après décrites:

DIX TERRAINS, dans l'îlet compris entre les rues Cortes, Tolémaque, St-Louis et Toulouse, face aux rues St-Louis et Tolémaque.

DEUX TERRAINS, dans l'îlet compris entre les rues Rochéblave, Tonti, Dumaine et St-Philippe, face à la rue St-Philippe.

TREIZE TERRAINS, dans l'îlet compris entre les rues Urquhart, Morales, Piété et Désiré, face à la rue Désiré.

DIX-HUIT TERRAINS, ou tout un îlet, compris entre les rues Prosper, St Avide ou Claiborne, Désiré et Mazant.

[illegible]

CONDITIONS—Un quart comptant, la balance à 1, 2, 3, 4, 5, 6, 7 et 8 ans de crédit en billets garantis par hypothèque sur les propriétés vendues, portant intérêt à raison de 6 pour cent l'an à partir du jour de la vente jusqu'à l'échéance ...

Les actes de vente pardevant M. P. Charles Cuvillier, notaire public, aux frais des acquéreurs.

F. A. GONZALES & Co.,

Marchands commissionnaires et marchands de foin, maïs, avoine, etc.

No 11, Front Levée

Entre les rues Douane et Bienville.

[illegible]

MAIS créole—En magasin et à vendre par F A GONZALES & Co, 11, Front Levee

FOIN—600 balles foin de l'Ouest, en magasin et à vendre au gré des acheteurs par F. A. GONZALES & Co. 11 Front Levée

AVOINE de l'Ile Prince Edward, pour plant, en magasin et à vendre, en lots au gré des acheteurs par F A GONZALES & Co, 11, Front Levée

AVOINE d'Egypte pour plant—500 sacs, en magasin et à vendre, en lots au gré des acheteurs par F A GONZALES & Co, 11, Front Levée

AVOINE de St-Louis—2500 sacs, en débarquement et à vendre par F A GONZALES & CO, 11, Front Levée

MAIS—500 sacs maïs, jaune et blanc, en magasin et à vendre, en lots au gré des acheteurs, par A GONZALES & Co, 11, Front Levée

Pêche à la ligne.

A. ROUSSET & Co reçoivent en ce moment leur assortiment complet des véritables hameçons Limerick, de toutes grosseurs, ... lignes en pitre, coton, chanvre, soie et cuivre; enfin le plus fort stock de ces articles en ville.

A vendre à bas prix, en gros et en détail, par A. ROUSSET & Co, 80 rue du Canal, près Chartres

12av

A. JOZWIK,

Docteur en médecine, de la Faculté de Posen.

CONSULTATIONS ET OPERATIONS CHIRURGICALES.

LE Dr JOZWIK offre spécialement ses services à la population allemande, dont il parle aussi la langue.

No 118, RUE St PIERRE, entre Bourbon et Dauphine

16 fév—1an

Parfumerie de qualité supérieure.

Savons superfins dulcifiés au suc de citron, à bien plus bas prix et mieux parfumés que ceux de Paris.

NOUS croyons devoir prévenir notre clientèle et le public que nous avons donné la plus grande extension à notre fabrication de savons ordinaires, fins et superfins, ainsi qu'à toute notre parfumerie.

On trouvera toujours en magasin de nos savons: ... [illegible]

Nos divers prix sont des plus modérés.

F. LEVERRIER, rue de Chartres, 97, entre Bienville et Conti

1 fév—3m

ARTICLES DIVERS.—Huile de baleine, 1,500 gallons, blanchie.

Rhum Jamaïque—3 poinçons vieux rhum.
Champagne—300 caisses marque "Cabinet."
Genièvre Hollande—15 pipes marque Steambont.
Quinine—800 onces quinine française, de Pelletier, en grands flacons.
THE—300 caisses par 1/4 et 1/2 boites.
THE—... sortes thé noir et vert.
Indigo—20 surons Caracas et 15 caisses Manille,

A vendre par W. F. VREDENBURGH & Co, 26, Vieille Levée.

15av

Cognac, Vin, Genièvre, etc.

[illegible]

J & J TARDOS, 31 Vieille Levée

15 jan

VENTES A L'ENCAN

Vente importante

—ET SANS RESERVE—

Première Vente des Propriétés Foncières appartenant à la ville de la Nouvelle-Orléans, situées dans les quartiers les plus avantageux des Premier et Quatrième Districts, ainsi que dans la ville de Jefferson, comprenant des Terrains de très grande valeur, propres à y ériger des constructions d'un revenu assuré. Aussi des Terrains de choix sur la batture et quelques Ilets entiers, très convenables pour des presses à coton et des magasins de dépôt, etc., etc.

Vente à l'Hôtel de la Cité,

RUE DE LA COMMUNE,

A de très longs termes.

PAR N. VIGNIE, encanteur de la ville.

JEUDI 6 mai 1858 à midi précis, il sera vendu, sans aucune réserve aux plus hauts et derniers enchérisseurs, AU CITY HOTEL, rue de la Commune, en vertu d'une résolution du Conseil Commun de la ville de la Nouvelle Orléans, et sous la direction du comité de finances—les propriétés foncières ci-après décrites—pour le compte de la ville de la Nouvelle Orléans.

Premier district.

1o—Quatre terrains de très grande valeur sur lesquels est bâti le vieux marché Ste Marie situés dans l'îlet compris entre les rues Tchoupitoulas, Annonciation, Delord et Poeyfarre, désignés par les Nos 1, 2, 3 et 4.

[illegible]

Quatrième District.

[illegible]

Ville de Jefferson.

[illegible]

Termes et Conditions.

Un cinquième comptant, la balance à 1, 2, 3 et 4 ans de crédit, en billets des acquéreurs, faits payables à la Banque de l'Etat de la Louisiane, garantis par hypothèque spéciale sur les propriétés vendues et portant intérêt à raison de 6 pour cent l'an à partir du jour de la vente jusqu'à l'échéance. En cas de non paiement à l'échéance, lesdits billets porteront intérêt à raison de 8 pour cent l'an jusqu'à parfait paiement. La dernière condition ne doit en aucune façon être interprétée de manière à retarder en quoi que ce soit le paiement desdits billets.

Les acquéreurs se feront mettre en possession à leurs propres frais et devront se conformer aux susdits termes et conditions dans les quinze jours qui suivront le jour de la vente. En cas de délai ou de négligence quelconque de leur part, les propriétés achetées par eux seront revendues, pour leur compte et à leurs risques sans aucun autre avis.

Les actes de vente pardevant M. E. Bouny, notaire de la ville, No 48, rue Royale, aux frais des acquéreurs. 19 avril

Vente sans réserve—Pour cause de départ

Très grand terrain sur la rue Ste-Anne avec une maison neuve, écurie, etc.

PAR N. VIGNIE, encanteur.

SAMEDI, 24 avril 1858, à midi, il sera vendu, à la Bourse St-Louis:

Trois lots de terre mesurant ensemble 74 pieds de face à la rue Ste Anne, entre les rues Rochéblave et Dorgenois, sur une profondeur de 162 pieds 1/2. Le dit terrain est remblayé et très élevé; ensemble une maison neuve contenant trois pièces, galerie, etc, une écurie pour deux chevaux ou vaches, une construction dans la cour, hangard, puits, cave, latrines. Le tout en excellent état.

Termes et conditions—Un tiers comptant et la balance à un crédit de 6 et 12 mois en billets endossés à sa satisfaction et garantis par hypothèque sur la dite propriété.

L'acte de vente pardevant A. Ducatel, notaire public. 17 avril

Grande Maison de famille pour résidence d'été, à la Baie St Louis.—Vente sans réserve pour cause de départ.

PAR N. VIGNIE, Encanteur,

SAMEDI, 24 avril 1858, à midi, il sera vendu sans limite, à la Bourse St Louis—

Une portion de terre située à la Baie St Louis, à une très petite distance de l'église et du marché, mesurant 42 pieds de face au Chemin Public, sur une profondeur d'environ 40 arpents, moins quatre terrains qui mesurent ensemble 300 pieds de face à la rue Apothicaire, sur une profondeur de 42 pieds; lesdits terrains sont situés à un peu plus de 400 pieds du Chemin Public. Ensemble une grande maison neuve contenant six appartements, un cabinet, galerie, etc, une cuisine et une autre construction, puits avec pompe, arbres, jardin, etc. Le tout d'après le plan maintenant exposé à la Bourse St Louis.

Conditions—La moitié comptant et le reste à un crédit de 12 mois, en un billet endossé à satisfaction et garanti par hypothèque sur ladite propriété.

L'acte de vente pardevant E Barnett, notaire public. 3av

Terrains au faubourg Tremé.

PAR N. VIGNIE, encanteur.

SAMEDI, 24 avril 1858, il sera vendu à la Bourse St Louis sans réserve:

Trois lots de terre situés dans l'îlet borné par les rues Tonti, Rochéblave, Dumaine et Ste-Anne, désignés par les Nos 1 à 12, conformément au plan maintenant exposé à la Bourse.

Conditions—Un quart comptant et la balance à 6, 12 et 18 mois de crédit en billets endossés et garantis par hypothèque sur lesdits terrains. 18av

Deux Habitations, face au Chemin de Gentilly, dans la paroisse d'Orléans, à environ cinq milles de la Cathédrale.

PAR N. VIGNIE, Encanteur.

JEUDI, 29 avril 1858, à midi, il sera vendu à la Bourse St Louis—

1—Une habitation désignée par le no 1, bornée d'un côté par la propriété de M. Hugonin, mesurant dix arpents de face au Chemin de Gentilly, ... [illegible]

2—Une habitation désignée par le no 2, contiguë au lot no 1, ... [illegible]

Termes et conditions—Un tiers comptant, et la balance à un et deux ans de crédit, en billets endossés ... [illegible]

Les constructions devront être assurées et les polices transférées aux vendeurs. 14av