L'Abeille de la Nouvelle-Orléans.

G. F. WEISSE & Co. Rue de Chartres No 72, Entre Conti et Bienville. | NOUVELLE-ORLEANS, LUNDI MATIN, 5 MARS 1860. | G. F. WEISSE, E. DUVERGER, N. DUFOUR, S. HARBY } Editeurs-Propriétaires.

Nouvelle-Orléans,

LUNDI MATIN, 5 MARS.

Abonnés à la Semaine.

Les porteurs de l'ABEILLE sont autorisés à recevoir des abonnemens "à la semaine" à raison de 25 CENTS pour les six numéros. On paiera aux porteurs.

Ventes à l'encan de ce jour.

Par le shérif, à midi, à l'Hôtel de la Cité, propriétés ... sur le Mobile Landing et sur la rue Apollo, à 4 heures et demie, rue Hancock, 3me District, à l'Hôtel de Sauve, vaches, taureau, charrette à lait, ustensiles de laiterie, etc. ... même heure, 23, rue Jefferson ... A 10 1/2, dans la salle d'encan de P. ... Spear, 92 Chartres—marchandises sèches, parfumerie, etc.

Par Bernard Turpin, à 10 heures et demie, au No 56, Vieille Levée—vins, eau-de-vie, whisky, épiceries, etc.

Par Pitts & Gardner Smith, à 10 heures et demie, au No 11, rue de la Commune—arbres fruitiers et vignes de ...

Par N. Vignié, au City Hotel, rue de la Commune—... terre de grande valeur, provenant de la part ... de Baltimore dans la succession McDonogh, et situées dans les paroisses de Jefferson, Iberville et Livingston, ainsi qu'à Mc Donoghville et dans le 1er District de la Nouvelle-Orléans. (Vente importante. Voir aux annonces.)

Par Gaché et Lesseund, 58 Chartres—habillements de ... chemises, cravates, etc.

Succession de John McDonogh.

N. Vignié vendra aujourd'hui au City Hotel, à la folle enchère des premiers acquéreurs: ... de terre faisant face à la rue Jackson. Trois îlets ... de terre situés à McDonoghville ... de terre dans la paroisse Jefferson, près ... Quatre beaux morceaux de terre dans la paroisse Iberville ... l'habitation Vaughan et Hébert ... Deux grands morceaux de terres situés dans la paroisse Livingston ... station Pontchatoula, et près de la ... M. T. J. Durant.

Chemin de fer entre la Nlle-Orléans et Mobile

Un de nos confrères du premier district a entretenu ses lecteurs, samedi, d'un projet qui nous intéresse tous à la Nlle Orléans. Il s'agit de l'établissement d'une voie ferrée entre cette ville et Mobile. Ce n'est pas la première fois qu'il en est question, et l'on n'a sans doute pas oublié le scandaleux incident de la taxe prélevée ici pour la création du chemin de fer et injustement soustraite par d'audacieux industriels. Les contribuables de la Nlle Orléans ont été volés comme dans un bois.

L'occasion était belle cependant pour relier par un railway les métropoles de la Louisiane et de l'Alabama, et il est vraiment triste que les auteurs du projet n'aient pas été plus loyaux et plus honnêtes. Mais le projet, quoique frappé de discrédit, ne pouvait être abandonné complètement; il était trop utile, trop important, trop nécessaire, pour que tôt ou tard on ne le remît sur le tapis et qu'on ne tentât de l'exécuter.

Le mouvement d'affaires et de voyageurs qui existe entre la Nlle Orléans et Mobile, que le moyen de communication actuels sont insuffisants et surtout trop lents. Avec un chemin de fer on pourrait aisément se rendre de l'une de ces villes dans l'autre et en revenir le même jour. Maintenant le voyageur qui part de la Nlle Orléans ou de Mobile doit passer tout un jour et toute une nuit sur les lacs et dans le golfe.

Le journal du premier district auquel nous faisons plus haut allusion, assure que quelques-uns de nos capitalistes et de nos hommes d'affaires les plus entreprenants viennent de discuter sérieusement le projet d'un railway entre les deux villes, et qu'ils se proposent de le mettre à exécution. Ils achèteraient dans ce but le chemin de fer du golfe du Mexique, avec tout son matériel et tous ses priviléges, le répareraient dans toute son étendue et l'étendraient jusqu'à Nine Mile Bayou. La voie, qui se termine aujourd'hui à Proctorville, sur les bords du lac Borgne à vingt-sept milles et demi de longueur; elle rapporte à ses propriétaires un revenu net de 8 pour cent. Ceux-ci ne pouvant la réparer sont prêts à la vendre au prix de deux cent cinquante mille piastres, dont cinquante mille payables en actions de la nouvelle compagnie.

Selon le plan qui a été arrêté provisoirement par les promoteurs de l'entreprise, on se bornerait d'abord à relier la Nlle Orléans à la Baie St Louis et à la Passe Christian, qui n'est qu'à 8 milles, par la ligne que suivrait le chemin de fer, que d'environ soixante milles. Les réparations du railway du golfe du Mexique coûteraient cinquante mille piastres, et il y aurait encore dix huit milles de chemin à construire, pour atteindre au Nine Mile Bayou qui se jette dans le lac Borgne presque en face de l'île aux Chats.

De Nine Mile Bayou à la Baie St Louis ou à la Passe Christian la distance, qui est de quinze milles, serait rapidement franchie par un bateau à vapeur, de sorte qu'on se rendrait en trois heures de la Nlle-Orléans aux deux bourgs maritimes que nous venons de nommer. Il en faut maintenant sept à sept pour aller de la Nlle Orléans à la Baie St Louis et sept à huit pour se rendre de la même ville à la Passe-Christian, par le chemin de fer de Pontchartrain et les bateaux de la malle. Les dix huit milles additionnels du chemin de fer du golfe du Mexique une fois terminés, les habitans de la Nlle Orléans qui ont des maisons de plaisance à la Baie St Louis ou à la Passe Christian, pourront y aller le matin, y vaquer à leurs affaires, ... et en revenir le matin, après leur déjeuner, et arriver pour les heures d'affaires.

Cette première section du chemin rapportera ... à la compagnie ... pour le transport des ... pour cent. Il y a en effet des ... ces à transporter qui ne manqueraient jamais au railway, pendant l'hiver, ainsi que les produits de la paroisse aux habitations de la paroisse St Bernard. En été, le mouvement des voyageurs et du fret entre la Nlle Orléans et les villes ... du lac Borgne sera incessant et augmentera ... Nine Mile Bayou et un service ... le fret qui arrive maintenant par le lac et le fleuve sera déposé à l'extrémité du railway et transporté ensuite par les wagons à la Nlle-Orléans. Ce fret échapperait de la sorte aux droits qu'il est aujourd'hui ... de remorque et de mouillage. Le chemin de fer bénéficierait naturellement de ce changement ...

Le fer du railway du golfe vaut à lui seul cent mille piastres; c'est à dire près de la moitié de ce que coûtera le chemin. On calcule que pour terminer la voie jusqu'à Nine Mile Bayou et établir des stations entre ce point et la Baie St Louis et la Passe Christian, ... golfe, la nouvelle compagnie n'aura besoin que de ...

De la Baie St Louis à Est-Pascagoula, la distance est d'environ quarante milles, et le terrain étant élevé et sec, le coût d'un railway ne dépasserait pas dix mille piastres par mille. Le ... de la législature du Mississipi, pour la construction d'un chemin de fer, entre la Passe-Christian et Biloxi, et une autre charte pour l'établissement d'un railway entre Est Pascagoula et Mobile qui sépare seulement une distance de quarante milles. Il est certain que si la compagnie prolonge le railway du golfe du Mexique jusqu'à Nine Mile Bayou, les habitants riverains du lac Borgne souscriront la somme nécessaire pour la construction d'une voie ferrée entre la Baie St Louis et Est-Pascagoula, tandis que ceux de Mobile prendront immédiatement un nombre suffisant d'actions pour couvrir les frais de construction d'un chemin de fer entre leur ville et Est-Pascagoula.

Voilà les renseignements que notre confrère du premier district a puisés à une source officielle. Nous sommes heureux de les reproduire et de leur donner une publicité plus retentissante dans la partie de la Nlle-Orléans et au sein de la population que nous représentons plus directement. Le projet d'un chemin de fer entre la métropole de la Louisiane et celle de l'Alabama ... intéresse tous ici, et sa réalisation contribuerait puissamment à retenir à la Nlle Orléans, une partie de la population qui s'en éloigne pendant l'été. Pouvant envoyer leurs familles dans les retraites d'outre lac et partager également leurs affaires, grâce au railway qui leur permettra de les voir tous les jours sans négliger leurs occupations, beaucoup de négociants et d'hommes de loisir qui émigrent tous les étés au Nord, se décideront à rester parmi nous. A tous les points de vue, le projet dont il s'agit est trop important et en même temps d'une trop facile exécution pour que nous n'y concourions pas avec empressement.

HAVANE.—Le steamer *Habana* est arrivé hier, venant de la ville de ce nom. Rien de nouveau dans les journaux qui nous sont parvenus.

LE CANAL DE NICARAGUA.—L'*Indépendance* ... ayant accueilli dans ses colonnes une dépêche télégraphique qui lui annonçait "l'abandon définitif de l'entreprise du canal de Nicaragua," M. Félix Belly adresse à ce journal la lettre suivante:

Paris, le 7 février 1860.

Monsieur le rédacteur en chef,

Vous avez publié dans votre numéro de ce jour une dépêche télégraphique de Londres portant que *le projet Belly pour la construction du canal de Nicaragua est abandonné.*

Je ne sais pas jusqu'à quel point les journaux ont le droit d'accepter d'une source aussi irresponsable qu'une agence télégraphique, des nouvelles qui peuvent porter une grave atteinte à des intérêts considérables. Mais, dans l'intérêt de la vérité, je donne à celle d'aujourd'hui, qui me concerne, le démenti le plus formel, me réservant d'en poursuivre les auteurs par toutes les voies de droit.

Non seulement le projet du canal n'est pas abandonné, mais il a donné lieu récemment à une expédition de personnel, de matériel et de ... qui occupent maintenant les lieux ... la terrible tempête du 8 janvier, qui a brisé ... *Cœur*.

La ... de Rivas m'a accordé, d'ailleurs, dans une de délai pour commencer les travaux, et, comme sa dernière notification ne date que du mois de juin dernier, il me reste encore seize ou dix-sept mois à courir avant qu'aucune abandon ne soit possible.

Je vous prie, monsieur le rédacteur en chef, d'insérer cette lettre dans votre plus prochain numéro.

Veuillez agréer, etc. FELIX BELLY.

Dépêches Télégraphiques

TRANSMISES A L'ABEILLE.

Arrivée de l'Anglo-Saxon.

New-York, 3 mars.—Les malles européennes apportées par le steamer Anglo-Saxon à Portland sont arrivées ici ce matin de bonne heure, et celles du matin ont été expédiées par le train du matin.

AFFAIRES D'ITALIE.—On assure que, d'après le programme convenu pour le règlement des affaires italiennes, chaque province doit recevoir une constitution et un gouvernement distincts, selon les besoins des différentes nationalités.

Le roi de Naples a ordonné au général Pianelli d'agir de concert avec les généraux de l'armée du pape, si la chose est jugée nécessaire.

On a découvert que la conspiration tramée récemment dans l'armée napolitaine avait son origine parmi les Piémontais.

D'après des bruits accrédités, le roi de Naples aurait fait remettre en liberté un grand nombre de prisonniers politiques, après avoir appris l'existence de cette conspiration.

Le pape a adressé à l'évêque d'Orléans une lettre de remerciements pour la manière hardie et énergique dont il a défendu les droits du St-Siége.

L'*Opinione*, journal publié à Turin, constate qu'on n'a pas encore de solution aux propositions tendant à soumettre à un nouveau vote du peuple la question de l'annexion de l'Italie centrale à la Sardaigne.

LE MINISTRE DE RUSSIE EN CHINE.—Par des nouvelles ultérieures de la Chine, on a appris que l'envoyé russe avait réussi à entrer en négociations avec le gouvernement chinois.

MORT DE NAPIER.—Napier, l'éminent écrivain et historien de la guerre Péninsulaire, est mort en Angleterre le 15 février.

LE STEAMER HUNGARIAN.—L'Anglo Saxon n'a pas apporté la liste des passagers qui ont quitté Liverpool sur le Hungarian le 18 février. Les officiers de l'Anglo Saxon ne pensent pas qu'il y avait plus de trente-cinq passagers de cabine à bord du Hungarian.

Halifax, 3 mars.—Une lettre officielle a été reçue de M. Townsend, agent du gouvernement, dans laquelle il dit que c'est fort douteux qu'il y ait eu un seul passager sauvé. On a pu trouver, mais fortement endommagés, quelques-uns des objets qui s'étaient trouvés à bord. Son équipage se composait de 94 hommes. On n'a pas encore trouvé la liste des passagers qui se trouvaient à bord.

Le bruit d'après lequel le manifeste de douane aurait été trouvé est dénué de fondement.

Les seules personnes qui se trouvaient à bord comme passagers et dont on sait les noms, sont M. Wm Boulten, de la maison de Sackville, et le docteur Barrett, de New York.

Une quantité de sacs, contenant les papiers de la malle réduits en pâte, sont jetés sur la côte, et on les envoie à Halifax à mesure qu'on les rassemble.

Nouvelles d'Europe de deux jours plus récentes.—Arrivée de l'Africa.—Hausse partielle dans les cotons. Hausse dans les consolidés.—Annexion de la Savoie à la France.—Avis commerciaux.

New York, 4 mars.—L'*Africa*, de la ligne Cunard, est arrivé dans ce port ce matin. Il a quitté Liverpool samedi, 18 du mois dernier, et apporte des nouvelles de deux jours plus récentes que celles reçues par l'*Edimbourg* et l'*Anglo Saxon*.

Marchés de l'extérieur.

Liverpool, 18 février.—La vente de coton pendant la semaine s'est élevée à 54,000 balles, dont 5,000 ont été prises par les spéculateurs et 9,000 par les exportateurs. Le marché a généralement clos calme aux cotes de la semaine dernière pour les qualités supérieures et avec une légère baisse sur les qualités inférieures. Les ventes de vendredi se sont élevées à 7,000 balles, dont 1,000 aux spéculateurs et aux exportateurs. Le marché a clos ferme aux cotes suivantes:

Fair Orleans, 7 3/4; fair Mobile, 7 1/4; fair Uplands, 7 1/16; Middling Orleans, 6 7/8; Middling Mobile, 6 11/16; Middling Uplands, 6 1/2.

Consolidés.

Londres, 18 février.—Les fonds continuent à se maintenir fermes avec une hausse de 1/8 pendant la semaine. Au comptant, 94 1/2 à 94 5/8.

Manchester—Liverpool, 18 février.—Les avis de Manchester sont moins favorables. La demande en draps est devenue moins active, et les prix ont subi une légère baisse.

HAVRE, 17 février.—On a vendu 8,000 balles de coton pendant la semaine. Le marché a clos languissant aux prix reçus par l'Europa.

Orléans très ordinaire, 106 fr.; Orléans bas, 104 fr. Le stock sur place est de 92,000 balles.

Céréales et provisions.—Liverpool, 18 février. Le marché aux céréales a été lourd à la fermeture et une légère variation en bas dans les prix. Le marché aux provisions a été considérablement amélioré, et il y a eu activité dans les demandes.

Marché monétaire de Londres.—Londres, 18 février.—Le marché monétaire continue à s'améliorer et il y a abondance de fonds. L'encaisse métallique dans la banque a augmenté de £128,000 pendant la semaine.

NOUVELLES GÉNÉRALES

Les nouvelles politiques reçues par l'Africa n'ont aucune valeur importante. La question italienne est celle du moment, bien qu'aucun nouvel incident ne se soit produit.

L'agitation continue en Sicile, la rigueur du gouvernement est pire que jamais. Le mouvement révolutionnaire en Hongrie n'est un peu ralenti à la suite de l'ordre transmis par l'empereur d'Autriche aux ... protestants de ... les réformes qu'ils désirent obtenir. On a officiellement annoncé que l'empereur Napoléon ne fera aucun effort en faveur de l'annexion de la Savoie à la France, sans le consentement des autres grandes puissances européennes.

LÉGISLATURE DE LA LOUISIANE

Session du matin.

Le bill en faveur d'une souscription de 400 copies de Hennin sur les décisions de la Cour Suprême, a passé.

M. Goode, au nom du comité judiciaire, a fait un rapport favorable aux bills suivants:

Au bill faisant défense de donner ou de vendre des liqueurs enivrantes aux esclaves.

Au bill déterminant la juridiction des juges de paix de la paroisse d'Orléans, dans de certaines causes.

Au bill relatif à l'incorporation de la Compagnie Pélican de la Nlle Orléans.

Au bill en faveur de l'incorporation de la Compagnie Philadelphia No 11.

Au bill incorporant la Compagnie Mechanic No 3.

Au bill pour incorporer la Compagnie Vigilante No 3.

M. Goode, du même comité, a fait un rapport par lequel, un bill relatif à la Compagnie de Navigation du Canal Carondelet.

Le gouverneur a envoyé un message au Sénat par lequel il a approuvé les actes suivants:

L'acte relatif au tirage au sort des jurés dans la paroisse St Landry.

L'acte relatif à l'Université de la Louisiane.

L'acte incorporant Boundaway Bayou, Bayou Vidal et la compagnie du chemin planchéié de la Nouvelle Carthage, de la paroisse Madison.

Les bills suivants ont été adoptés par le Sénat:

Le bill autorisant la Nouvelle-Orléans à placer les fonds provenant de la succession McDonogh pour les besoins de l'instruction et d'en assurer le paiement des intérêts tous les six mois.

Le bill pour la meilleure audition des témoins.

Le bill empruntant au bureau des travaux publics de l'arrangement le bayou Têche, relatif ...

Les résolution conjointe enjoignant au même comité de visiter les levées dans la paroisse Rapides.

Le bill relatif à la pétition des esclaves.

Le bill relatif au revenu de l'Etat et la manière d'en faire le recouvrement.

M Laidlaw a présenté un bill en faveur d'un acceure pour Wm C. Auld, de la Nlle Orléans. Référé au comité de finance.

M Smart a offert une résolution de s'ajourner à mardi—adopté.

Nouvelles importantes de Washington—Troubles au Texas.

Washington, 4 mars.—Le président désapprouve l'appel fait aux volontaires par le gouverneur Houston pour la défense des frontières du Texas.

Il est pas positivement constaté que le président a envoyé des ordres pour qu'un grand renfort de troupes des Etats Unis se rendent au Texas, pour protéger les frontières contre de nouveaux outrages. Le bruit qui a couru que des ordres ont été transmis aux commandants des troupes au Nouveau Mexique et ailleurs, de poursuivre Cortina et sa bande de maraudeurs, et de s'en emparer, est controuvé, nonobstant les négociations qui sont entamées entre notre gouvernement et celui de Juarez. On s'attend néanmoins à ce que des ordres seront prochainement envoyés aux troupes d'avancer dans le Nouveau Mexique.

On croit généralement que le général Houston n'attendra pas l'arrivée des troupes fédérales, et qu'il pénétrera dans le Nouveau Mexique à la tête des volontaires, s'il est nécessaire.

D'après une rumeur qui circule, le général Houston se rendrait au Mexique avec une force suffisante pour conquérir ce pays jusqu'à Monterey.

Ce bruit est fondé sur l'ordre transmis au major MacCullogh, du Texas, par le gouverneur Houston, de s'en retourner immédiatement au Texas pour prendre le commandement d'un régiment de volontaires.

Suite des nouvelles reçues par la malle transcontinentale—Découverte de nouvelles mines d'or.

St-Louis, 4 mars.—La malle de la Californie du 10 du mois dernier, apporte les nouvelles suivantes, de San Francisco et des régions aurifères.

Le docteur P. Chase, de San Francisco, ci-devant à St-Louis, Mo., a été arrêté pour avoir employé des acides falsifiés dans le raffinement de l'or. Par ce moyen, il espérait faire valoir ses acides au détriment de ceux des manufacturiers ses rivaux.

De riches fouilles ont été récemment découvertes dans le comté de Cavalleras.

Celle d'argent du comté de Napa ont prouvé ne produire que du cinabre.

Des veines étendues d'or sont d'un accès facile dans le comté de Toulouna.

Les moulins destinés à broyer le quartz font des progrès sensibles.

Les nouvelles arrivant des régions aurifères sont des plus encourageantes.

Celles qui parviennent des mines d'or et d'argent de Washoe le sont de même.

On s'attend à voir les mineurs de l'Etat de la Californie émigrer pour la vallée de Carson, en raison des nouvelles favorables de cette contrée. Une seule exploitation de cette localité pour l'argent, a été vendue $42,000.

NOUVELLES DES ILES SANDWICH.

Des avis reçus à San Francisco de Honolulu, datés du 24 janvier, annoncent que Neilson est à l'article de la mort, par suite des blessures que lui a faites le roi Kamehameha.

PROTECTION DES FRONTIÈRES DU TEXAS.—Washington, 3 mars.—Les lettres du gouverneur Houston au Président, disent qu'il a la plus de quatre-vingts adresses de partis qui désirent lever des compagnies de volontaires pour défendre et protéger les frontières du Texas contre d'autres invasions possibles.

Le gouverneur Houston a conseillé de lever ces compagnies et de les placer sous les ordres d'officiers habiles, dans chaque comté, sur les frontières du Texas. Ces compagnies devront se tenir toujours prêtes à défendre le pays en cas d'alarme, à poursuivre et à exterminer toutes les forces armées qui oseraient faire excursion dans le Texas, pour y commettre des déprédations et des massacres.

ELECTION D'UN SÉNATEUR.—Annapolis, Maryland, 3 mars.—La Législature du Maryland a voté aujourd'hui M. James A. Pearce sénateur des Etats-Unis.

Montréal, 3 mars.—Une dépêche adressée à l'agent de la compagnie Canard porte qu'on a trouvé plusieurs malles jetées par la mer sur le rivage et provenant du Hungarian. On a reconnu que quelques-unes de ces malles avaient appartenu à Margaret Robertson et Robert Martin, de Toronto, ouest-Canada, et à W. R. Crocker, de Norwich, Connecticut.

MALADIE DE L'AVOCAT-GÉNÉRAL BLACK.—Washington, 3 mars.—M. Black, avocat-général des Etats-Unis, est dangereusement malade.

THEATRE DE L'OPÉRA.—Nous aurons aujourd'hui lundi, *Adrienne Le Couvreur*; drame en 5 actes, et les *Petits Moyens*, vaudeville.

Au premier jour *Rigoletto*.

THEATRE D'ORLEANS.—Aujourd'hui, lundi, *Le Songe d'une nuit d'Eté*, opéra-comique en 3 actes.

La représentation de demain, mardi, est au bénéfice de M. et de Mme Bourdais. Elle se composera du 4me acte de la *Favorite*, du *Toreador*, d'une chansonnette comique chantée par M. Messmaker, de la *Corde Sensible* et de *Le Misanthrope et l'Auvergnat*, joués par des amateurs.

PRESTIDIGITATEUR.—Le professeur Jacobs, un des plus célèbres prestigitateurs qui aient jamais étonné le monde, donnera sa première séance de magie, ce soir, à l'Odd Fellows' Hall. Il y en aura de semblables pendant toute la semaine. Mercredi et Samedi, le professeur donnera une séance du jour pour les enfants, les dames et tous ceux en général qui ne peuvent assister au spectacle du soir. Voir aux annonces.

MME ANNA BISHOP.—Cette excellente artiste arrivera demain dans notre ville et y donnera deux concerts. La première aura lieu mercredi prochain dans la salle des Odd-Fellows, et le second vendredi au même endroit. La cantatrice sera secondée par M. Harry Sanderson, célèbre pianiste, et M. F. Rudolphson, baryton dont on s'accorde à dire le plus grand bien. Mme Bishop vient d'avoir à Charleston et à Mobile un succès extraordinaire.

LE JEUNE NÈGRE PIANISTE.—On verra aux annonces que Tom, le jeune nègre pianiste, qui n'a pas encore dix ans, qui est aveugle, et qui, sans avoir jamais reçu de leçon de musique, joue du piano avec un talent extraordinaire, a été engagé pour quelques jours par le directeur du musée de Spaulding & Rogers. La foule s'y portera avec empressement pour entendre le jeune prodige.

LUCAS & MASSON.—Cette maison vient de recevoir le complément de son assortiment de marchandises de printemps et de nouveautés de saison, ainsi qu'un envoi extraordinaire de parfumeries fines. Ces articles se recommandent au public par leur fraîcheur et la modicité des prix auxquels ils sont cotés. La maison Lucas & Masson a définitivement pris rang parmi celles qui sont renommées pour l'élégance et le bon goût de leur assortiment. Les dames qui tiennent à avoir le choix des modes et des nouveautés reçus à la Nlle Orléans ne sauraient manquer de se dispenser de s'arrêter au coin des rues Royale et Conti.

GRAND SACRIFICE!—MACOU FRÈRES & CIE, au coin des rues Poydras et Baronne viennent d'opérer une très forte réduction dans les prix de leurs belles marchandises afin d'en hâter l'écoulement. C'est un véritable sacrifice qu'ils s'imposent. Nous croyons devoir appeler l'attention des dames sur l'annonce qu'ils publient aujourd'hui dans l'*Abeille*.

LIBRAIRIE PAYA.—La maison Paya, 56 rue de Chartres, a déballé quelques caisses d'excellents livres que leur a apportés le steamer *Moses Taylor*. Nous nous plaisons à recommander cet envoi aux amateurs de bons ouvrages. Voir aux annonces.

MARCHANDISES DE PRINTEMPS ET D'ÉTÉ.—M. JOHN TODD, 12 et 14 rue de Chartres, fait en ce moment l'ouverture d'un vaste et magnifique assortiment d'articles de printemps et d'été qu'il a reçus par les derniers arrivages. Nous signalerons surtout ses nouveautés et ses modes dont l'élégance et la richesse ne le cèdent à rien de ce que nous avons déjà vu. On trouvera plus amples détails dans l'annonce de la maison Todd sur laquelle nous appelons l'attention de nos lecteurs.

COMESTIBLES.—La maison A. Cassard & Cie, 33 rue Tchoupitoulas, vient de recevoir des denrées de l'Ouest de premier choix. Nous les recommandons au commerce de détail ainsi qu'aux familles.

A quels moyens ... Voir aux annonces ... HENRIQUEZ & SYME ...

CHRONIQUE LOCALE.

ANNIVERSAIRE DES POMPIERS.—Le corps des pompiers a solennellement célébré hier le cinquième anniversaire de sa création. Nous avons compté plus de quarante-trois pompes ... dans leur marche dans les rues de la ville ...

EMEUTE.—... dans les rues près du marché Wiegand, dans l'hôpital de Charité ... Mme Bach ... M. Wiegand qui frappait sa femme à coups de marteau sur la tête ... M. Henry Laws ...

ESCLAVAGE VOLONTAIRE.—La Quatrième Cour de District a rendu dernièrement un décret par lequel elle fait droit à la requête d'Ann Barney, femme de couleur libre, qui a déclaré vouloir se constituer l'esclave de Mme Ann Johnson Holmes ...

MUTINERIE.—Sept matelots du navire américain *Besseville* ...

ACCUSATION DE MEURTRE.—Abraham Frank, ... Henry Wordyman ... Boston à Rio Janeiro, le lieutenant Nathaniel H. Cable. Frank déclare qu'il ne voulait que blesser celui-ci à la main ...

BLESSURES.—Un individu nommé Campbell, a été attaqué et blessé, samedi soir, à 11 heures, au coin des rues Claret Liberty.

ARRESTATION.—L'officier Jones a arrêté Mme Friend et Anna Moore, hier soir, accusées d'avoir mis le feu à une maison, à l'angle des rues Lafayette et Locust. L'affaire paraîtra devant le recorder Summers ce matin.

LE GOUVERNEMENT FRANÇAIS ET LE CLERGÉ.—On écrit de Paris:

L'esprit de parti conduit à d'inconcevables aberrations. Si l'on s'explique difficilement les excès où tombent certains écrivains de l'école ultramontaine, en élevant la vénération pour le Pape à une espèce de culte, on est bien plus surpris et bien plus douloureusement affligé lorsqu'on voit des hommes revêtus, comme M. Dupanloup, du caractère épiscopal, dépasser les bornes de tout respect pour l'épiscopat, jusqu'à exhumer des cartons de son évêché une foule de notes et de lettres intimes pour déshonorer M. Rousseau, un de ses prédécesseurs, coupable d'avoir écrit la lettre admirable publiée par le *Constitutionnel*.

Une longue lettre de M. Dupanloup, publiée par l'*Ami de la Religion*, n'est rien moins qu'un ramas d'accusations honteuses contre un prélat dont il occupe le siége aujourd'hui. Il va jusqu'à exprimer son regret que les cendres de ce prélat reposent dans le caveau funèbre des évêques d'Orléans; il serait beau, si de tels hommes triomphaient, que M. Dupanloup fît exhumer les cendres de son prédécesseur et les jeter aux vents comme celles d'un évêque indigne. Il n'y a dans tout le clergé de Paris qu'un cri de réprobation contre un acte si peu mesuré et si peu chrétien. Il nuira infiniment au parti de M. Dupanloup et à la religion elle-même. Le fougueux prélat a beau déclarer qu'on pourra fouiller dans les cartons de son évêché après sa mort, qu'on n'y trouvera rien qui puisse prouver qu'il a été coupable d'ambition, en dirait-il autant des années qui ont précédé son épiscopat?

Au scandale de la lettre de M. Dupanloup, pour flétrir la mémoire de son prédécesseur, il faut ajouter la sortie violente, sous forme de commentaires, faite à l'encyclique de Pie IX, par M. Pie, évêque de Poitiers, dans sa cathédrale. Son langage a été si emporté que le préfet de la Vienne lui a dit qu'il était obligé d'en faire un rapport à son gouvernement. M. Pie, qui rêve les honneurs du martyre, lui a répondu qu'il était prêt à partir pour Vincennes.

SAVOIE.—On écrit de Chambéry, à la date du 7 février:

L'agitation grandit en Savoie. Albertville vient d'imiter l'exemple de Chambéry. Une adresse au roi, revêtue de plus de quatre cents signatures, a été présentée, dimanche dernier, à l'intendant par M. le comte Alfred de Manuel de Locatel, entouré d'une foule de citoyens.

Voici le texte de cette énergique adresse:

"Sire,

"Roi, patrie et liberté sont aujourd'hui tout notre amour et nos seules aspirations. Nous ne voulons pas qu'on les sépare ni en être séparés.

Sire,

"Vous êtes Savoisien. En vous séparant de nous, vous détruiriez les traditions de votre auguste famille, vous briseriez huit siècles de dévouement populaire à la plus loyale des monarchies; il faudrait enlever du drapeau sacré de l'indépendance italienne la croix blanche de Savoie.

"Restez donc à la tête de ce bon peuple dont vous portez le nom, et qui se fait une gloire d'avoir donné à l'Italie un rédempteur et un roi honnête homme!

"Sire,

"La ville d'Albertville resserre avec bonheur les liens d'affection patriotique qui l'ont toujours unie à la dynastie constitutionnelle de Savoie.

"*Vive Victor-Emmanuel! vive la maison de Savoie!*"

Dans les provinces du Nord l'agitation n'est pas moins vive; des pétitions demandant l'annexion à la Suisse s'y couvrent de signatures. Veuillez bien observer, toutefois, que ces pétitions ne demandent l'annexion à la Confédération helvétique que dans le cas où il deviendrait absolument nécessaire de détacher la Savoie de l'Italie. Elles sont donc essentiellement conditionnelles; il importe donc pas l'oublier.

Un pétitionnement général va être organisé dans toutes nos provinces pour demander le maintien de l'ordre de choses actuel. Ce sera la meilleure réponse aux hommes et aux journaux qui ont tant parlé de notre prétendue unanimité en sens contraire.

Le *Journal des Débats*, dans un article communiqué, résume ce que l'on sait déjà des propositions faites à Vienne par l'Angleterre et la France pour l'arrangement des affaires italiennes. Après cet exposé il apprécie comme suit le rôle de la Sardaigne:

"En ce qui concerne le gouvernement du roi de Sardaigne, on doit croire qu'il apportera dans la négociation les dispositions les plus conciliantes, tout en insistant auprès de la France, afin que la France renouvelle ses réclamations en faveur de la Vénétie.

"Cette conduite, nous dit-on, est indiquée au gouvernement sarde par l'état actuel des choses; l'Italie est depuis huit mois dans une situation équivoque et précaire; son avenir est rempli d'incertitude, et il ne faudrait pas s'étonner s'il se produisait sur quelques points une agitation qu'excitent déjà certaines mesures intempestives, telles, par exemple, que l'enrôlement de soldats allemands, auquel procèdent publiquement les agents du gouvernement pontifical. Ces enrôlements mécontentent les populations et les troupes italiennes; ils blessent et offensent les soldats suisses eux-mêmes, si fidèles et si dévoués jusqu'ici. On ne saurait méconnaître qu'il y a là plus d'une cause sérieuse de troubles et d'inquiétude. Le cabinet de Turin le comprend, et il continuera de donner partout en Italie des conseils pacifiques qui ne seront point sans effet sur les populations de l'Italie centrale, mais dont les populations de la Vénétie seront probablement peu touchées, parce qu'elles ne sont point soumises à son action. Cette action s'exercera mieux dans les Marches et dans l'Ombrie, non seulement parce que la voix du Piémont y est connue, mais surtout parce que les hommes influents de ces provinces ont des longtemps compris que si l'on voulait ne pas compromettre le succès de la cause nationale, il fallait s'abstenir de toute manifestation imprudente."

LA SUISSE ET LA SAVOIE

Une assemblée populaire ayant eu lieu à Genève pour s'occuper de la question de Savoie, le discours suivant y a été prononcé par M. James Fazy, président du Conseil d'Etat:

"Messieurs, quand j'ai vu l'affiche qui invitait les citoyens à se rassembler pour s'occuper des intérêts de la patrie en danger, j'ai cru devoir me rendre à cette convocation, et cela d'abord comme citoyen, puis en pensant que si le pays est menacé, c'est aux magistrats élus par le suffrage du peuple à se mettre les premiers sur la brèche. Je viens d'entendre qu'il s'agit des traités qui pourraient être conclus entre la France, d'une part, et le gouvernement de Sardaigne, de l'autre, pour la cession de la Savoie. Malheureusement, il n'est que trop vrai que cette convention a été signée le 27 janvier par le gouvernement sarde, mais ce fait positif, nous ne pouvons pas induire que notre sécurité soit réellement menacée.

"Il est vrai qu'il n'est fait dans le traité dont il s'agit, aucune réserve écrite en faveur de nos droits sur le territoire sarde neutralisé, mais nous ne savons pas si, dans la pensée des contractants, il n'existe pas quelque réserve dans ce sens, quelque clause qui sauvegarde notre ancienne neutralité et nos droits reconnus par les traités de 1815 et 1815, et antérieurement encore à ces traités. En effet, avant la révolution française, il était entendu que si jamais la Savoie venait à être cédée à la France, les provinces du Chablais, du Faucigny et une partie du Genevois devraient nécessairement faire partie de la confédération suisse pour assurer l'intégrité de son territoire.

"Nous ne savons pas encore si ce qui a été si bien établi, exprimé d'une façon si claire, n'entre pas dans les vues des puissances qui nous avoisinent et n'a pas, dans leur pensée, été pris en considération, et, pour ainsi dire, sous-entendu comme allant de soi. Mais supposons le pis, supposons qu'il n'ait été fait ni tacitement, ni par écrit aucune réserve en notre faveur, et que l'intention des parties contractantes du traité soit d'annexer purement et simplement à la France la Savoie y compris les provinces faisant partie de la neutralité suisse, notre position serait alors extrêmement critique. Environnés de tous côtés par une grande puissance militaire, nous ne serions plus libres, nous ne serions plus indépendants ...

"Tous nos efforts doivent donc tendre à faire comprendre cette situation à une puissance amie, avec laquelle nous sympathisons sur beaucoup de points, en particulier sur la guerre de l'indépendance italienne, que ... aux Français ... lorsque la France ... Nous n'avons aucun motif de faire ... avec la France ...

"Les provinces sardes qui nous ont déclaré ... nous confions au ... la question de leur annexion à la France ou à la Suisse ...

"Messieurs, au milieu des événements actuels, nous pouvons mettre en avant une pensée consolante pour nous ... La Suisse ne fait plus de conquêtes, les temps sont heureusement passés ...

"Cela est bien différent de la condition dans laquelle se trouveraient ces provinces si elles venaient à être réunies à un grand empire ...

"Quant à nous, si l'on vient nous dire: 'Voulez-vous que nous vous donnions ...' nous répondrons: que nous ne demandons rien, que nous ne cherchons pas à conquérir ni à dominer ...

"Je viens, messieurs, de vous exposer la question telle qu'elle se présente en fait et en droit. Je vous demande maintenant que de cette assemblée il ne sorte qu'une résolution unanime celle de demander aux autorités suisses d'avoir l'œil ouvert et de faire leur possible pour que nos frontières naturelles nous soient conservées comme garantie de notre indépendance et de notre neutralité."

L'article suivant a été publié par le *Morning-Post* de Londres, journal ministériel, sous la forme d'une communication semi officielle.

"Nous annoncions, au commencement de l'année, qu'une alliance virtuelle s'était effectuée entre l'Angleterre et la France pour le règlement des affaires italiennes. Nous disions, en termes exprès, que les deux gouvernements ne se liaient par aucun traité, mais que leur accord était le résultat de la force des circonstances et de la pression de l'opinion publique.

"Cette alliance, devenue chaque jour plus étroite, commence déjà à produire des résultats évidents et palpables. Il est formellement entendu aujourd'hui qu'aucune intervention n'aura lieu en Italie, et que les populations resteront juges et maîtresses de leurs destinées. Les Etats de l'Italie centrale, en conséquence, disposeront d'eux-mêmes. On procédera à de nouvelles élections, et les assemblées sorties du vote populaire seront libres de décréter l'annexion de leurs commettans au royaume de Sardaigne. Les troupes françaises doivent être retirées sous peu de l'Italie septentrionale et de Rome. L'Autriche, ce n'est plus un secret, prenant en considération l'alliance occidentale et ses propres difficultés, renonce à tout espoir de recouvrer sa position et son influence en Italie, et non seulement elle remet l'épée au fourreau, mais elle la dépose. Une tentative sera faite pour l'engager à accorder des réformes à la Vénétie dont elle est encore la maîtresse légale.

"A ce point de maturité, la question italienne pourrait se réduire à la reconnaissance du nouvel Etat pour l'Europe. Mais cette solution sera-t-elle? Nous en doutons. L'opiniâtreté du Pape le conduit tout droit à la ruine de toute sa domination temporelle. Naples gémit sous une tyrannie plus lourde que jamais et les cris de Venise sont assez forts pour frapper nos oreilles, quelque bien que nous puissions les fermer.

"La question italienne doit devant vraisemblablement prendre de plus grandes proportions, notre politique, la meilleure, la plus sûre et la plus avantageuse, est cette ligne de rigoureux devoir qui, à cette époque de l'an dernier, eût pu prévenir la guerre, et grâce à laquelle nous pouvons garantir aujourd'hui la paix de l'Europe. Cette ligne de conduite, la voici: pas d'intervention étrangère, mais l'Italie pour les Italiens."

Nouvelles Diverses.

—On voit déjà dans les rues de Paris des carabiniers portant la nouvelle lévite à retroussis rouges, à peu près coupée comme celles des cent gardes. Cette lévite remplace avec avantage l'ancien petit habit avec ses deux courtes pattes. L'homme est plus habillé.

—Nous apprenons de bonne source que l'Autriche a l'intention de contracter un emprunt. On ne sait pas encore dans quelle forme, et s'il sera libre ou forcé. Il est certain seulement qu'il se composera d'obligations tirées au sort avec primes.

—On mande à la *Gazette d'Elberfeld*:

"Plusieurs journaux ont annoncé qu'un nouvel arrangement allait être introduit dans l'ar...

mée prussienne pour ce qui concerne les armes à feu. Nous apprenons d'une source bien informée que la commission respective n'a pas approuvé les propositions qui lui ont été faites à cet égard.

—Nous lisons dans l'*Avenir d'Hyères*, 14 février:

"M. Horace Vernet, qui nous visite régulièrement tous les hivers depuis une dizaine d'années, est arrivé dans la soirée de jeudi."

—Aujourd'hui a eu lieu, à Saint-Louis d'Antin, le mariage de M. John Lemoine, rédacteur au *Journal des Débats*. L'église était littéralement remplie par les amis qui étaient venus témoigner de leur sympathie pour le caractère et le talent de l'honorable écrivain. Outre la rédaction du *Journal des Débats*, un grand nombre de notabilités de toute sorte se faisaient remarquer dans l'assistance. M. Guizot et l'abbé Buquet étaient les deux témoins de M. John Lemoine.

—Dans une réponse très vive que l'évêque d'Orléans a adressée au *Constitutionnel*, ce prélat a attaqué le journal le *Siècle* avec une violence que rien ne saurait excuser. Le directeur de la feuille libérale, légitimement offensé, va intenter un procès en diffamation à l'évêque d'Orléans et au journal l'*Ami de la Religion*, qui a produit *in extenso* l'article du prélat. La *Gazette de France* et l'*Union*, qui ont également donné cette lettre, avaient pris soin d'en retrancher le passage qui excite les justes récriminations du *Siècle*. Il s'agira de savoir si Mgr Dupanloup pourra être poursuivi comme un simple particulier, ou si le caractère dont il est revêtu étant assimilé à celui de fonctionnaire public, ce doit être au Conseil d'Etat qu'il faudra s'adresser. C'est là ce qui va être juridiquement décidé.

OU EST NÉ CHRISTOPHE COLOMB?—Sept villes de la Grèce se disputaient la gloire d'avoir donné naissance à Homère, et comme il n'est pas moins glorieux d'être le compatriote de l'homme qui a découvert un monde, que celui du Père de la Poésie, il y a en Italie quatre villes—Gênes, Savone, Nervi et Zuccarello,—qui prétendent à l'honneur d'avoir vu naître Christophe Colomb. Jusqu'à présent, il était clair qu'il y en avait au moins trois dont les prétentions étaient sans fondement; mais il paraît aujourd'hui qu'aucune des quatre n'avait raison. En effet, M Guibega, préfet de la Corse, vient de découvrir dans les registres de la paroisse de Calvi, l'acte de naissance du grand navigateur. Colomb serait donc le compatriote de Napoléon, et la drapeau français pourrait aujourd'hui s'enorgueillir d'ombrager à la fois le berceau de l'homme illustre qui a découvert le Nouveau-Monde, en même temps que celui de Lafayette, qui a aidé l'Amérique à conquérir son indépendance.

Chronique Parisienne.

On avait espéré que cet hiver aurait lieu l'inauguration des trois plus splendides hôtels que l'on ait depuis peu élevés à Paris et qui tous les trois appartiennent à la famille Fould.

Le premier, situé rue du faubourg Saint Honoré, a pour auteur l'architecte du nouveau Louvre, M. Le Fuel. Sa construction a coûté huit millions; dans ce chiffre ne sont compris ni la décoration ni l'ameublement. Or, on aura une idée de ce que coûte la décoration, si l'on songe que les peintures sont exécutées par des artistes de premier ordre: celles de la salle à manger par M. Appert et Godefroy, celles du salon par M. Baudry et Maréchal, de Metz, etc. Cet hôtel est celui de M. Achille Fould.

Le second, qui appartient à M. Louis Fould, frère de M. le ministre d'Etat, est situé rue de Berry. Il est construit dans le style Louis XIII, par M. Labrouste. La décoration en est très simple et dans une gamme tranquille, la merveille de cette habitation, c'est la galerie où est réunie la magnifique collection d'émaux, de médailles, de médaillons, de monnaies, de pierres gravées de M. Louis Fould.

Le troisième hôtel, rue du Valois du roule, est celui de Mme Furtado, sœur de MM. Achille et Louis Fould. Peintures de MM. Faustin Besson, Lévy, Petit, tentures de soie brodées en Chine, serres admirables, décorations du meilleur goût. C'est Mme Furtado elle-même qui a conçu et dirigé toute la décoration de ce bel hôtel.

Malheureusement il n'est pas encore entièrement terminé, et Mme Furtado est obligée d'ajourner la féerique plantation de cremaillère qu'elle arrive.

En revanche, dimanche prochain, chez Mme de Pontalba, il y aura un grand bal. Mme de Pontalba est, on le sait, la reine des fêtes parisiennes; son hôtel ne peut être comparé qu'au palais enchanté que la princesse aperçut la nuit au milieu des bois, grâce à l'escarboucle qui étincelle sur le dôme.

Hier soir on a fait une répétition générale de l'éclairage, de la décoration et des divertissements. Mme de Pontalba seule assistait à cette répétition, et c'était fort étrange que de voir ce grand bal donné à elle même par la riche maison ... Cela fait songer à Lully se donnant à lui-même, et en seul, dans la salle de l'Opéra, une représentation de son *Armide*.

Il se fait un grand mouvement d'éloignement autour d'un hôtel des Champs Elysées. M. X., ... dernière, il a reçu la plus haute société de Paris, qui s'est empressée ...

Cette année encore, M. X a donné un bal merveilleux ... sans la moindre réponse ... les invitations ... d'un plafond une pyramide de ... fleurs ...

A trois heures du matin, un laquais en grande livrée arriva de la part de son maître et remit à l'adjudication solitaire une enveloppe ... de noir. M. X ... l'ouvrit et y lut que: ... "Souvenez vous du 18 octobre 1838."

A peine eut il lu, M. X... tomba à la renverse, frappé d'une sorte d'attaque d'apoplexie; les secours les plus prompts l'ont rappelé à la vie. Aujourd'hui il met son hôtel en vente, et il s'apprête à partir pour l'Amérique, avec sa femme et sa fille qu'il y emporte tout ...

Qu'est donc ce mystère? comme dit George Brown.

C'est une histoire horrible, invraisemblable, fantastique, comme un conte d'Hoffmann; de mauvais goût, comme un crime de l'Ambigu, mais vraie dans tous ses détails, et c'est à ce titre que je vous la conte.

Le 18 octobre 1838, on guillotinait une femme à Thionville.

Cette femme se nommait Marguerite Berder. Comme la marguerite de Faust, celle-ci était condamnée à mort pour crime d'infanticide.

Tous les préparatifs étaient faits, la sanglante machine était dressée; l'exécuteur était arrivé, mais il lui manquait un aide,—depuis que les aides sont supprimés, ... Il fallut ... mander l'exécuteur d'un département voisin,—pour assister ... une exécution dont avoir lieu, de mander l'exécuteur d'un département voisin,—pour assister celui qui doit être chef de l'emploi dans ce sombre dénouement.

L'exécuteur de Saint Michel avait donc été averti de se trouver à Thionville au jour fixé. Mais l'ordre avait été donné trop tard, parce qu'il ne fut à son poste ... la veille ... le lendemain à Verdun.

L'exécuteur de Metz se trouvant seul, alla déclarer au procureur du roi qu'il lui était impossible d'exécuter Marguerite Berder. Qui faire? On allait ajourner l'exécution, lorsqu'un jeune homme de vingt-huit à trente ans, très confortablement mis et qui avait fait le voyage de Metz à Thionville, pour assister au triste spectacle qui allait avoir lieu, vint se présenter au parquet.

—Monsieur, dit-il au magistrat avec beaucoup de politesse, j'apprends que l'on ne peut procéder à l'exécution à cause de l'absence de l'exécuteur de Saint-Michel, je viens vous offrir mes services. Je ferai au rival disparaître ... le tirer de l'embarras et d'assister monsieur.

Le magistrat regarda l'homme qui lui faisait une telle proposition, avec une surprise mêlée de dégoût; cependant il accepte ses offres de service, et l'exécution eut lieu. Le bourreau amateur s'acquitta en bonne expérience de cette tâche qu'il avait su ... citer.

Cet homme ne tenait cependant ni de près ni de loin à la justice ni à ses exécuteurs. Il était simplement marchand de drap fils d'un grand fabricant de nouveautés, établi dans un chef lieu d'un département de l'Est, il consacrait ... tout son argent ... il avait déjà quelque fortune, et aurait les exécutions ...

Sa passion pour ce genre de spectacle ne l'a pas ... du soin de sa fortune. Il y a quinze ans, il s'est retiré du commerce ayant des millions à lui. Il est venu se fixer à Paris, il a fait bâtir un hôtel aux Champs-Elysées. Il a donné des bals, et c'est lorsque nous avons vu se promener tout à l'heure dans ses salons illuminés et déserts.

Le magistrat de Thionville, qui occupe aujourd'hui un siége d'un rang élevé, avait été invité au premier bal que M. X. a donné cette année. Frappé de stupeur à la vue du bourreau amateur, il hésitait cependant à le reconnaître, mais un signe caractéristique près de l'œil gauche ne lui permit pas de douter plus longtemps.

Naturellement il raconta à plusieurs personnes l'histoire du 17 octobre 1838; cette histoire se répandit dans la société comme les ondes concentriques que soulève une pierre jetée dans un étang se propagent au loin. Dès lors personne ne voulut plus voir l'homme du 18 octobre. Il se trouva tout à coup isolé au milieu de Paris. Il ne savait à quoi attribuer cet éloignement inexplicable... le bal de la semaine dernière et la lettre qu'il a reçue lui ont ouvert les yeux.

Marié, samedi, 3 mars, par l'honorable juge Ernest Morel, SERAPHINE ALINE TRÊME à FRANK ERNEST ESCARAGUELL, tous deux de cette ville.

Les Editeurs de journaux à Baton Rouge sont priés de reproduire.

Décédé, dimanche matin, à huit heures et demie, CHARLES JOHN MILLS, âgé de 21 ans et un mois. Ses amis et ceux de sa famille sont priés, sans autre invitation, d'assister à ses funérailles qui auront lieu AUJOURD'HUI, à 4 heures P. M. Le convoi partira de la résidence de sa mère, rue Toulouse, No 164, entre les rues Remparts et Bassin.

Décédée, hier matin, à onze heures, à l'âge de 6 ans, ROSA JULIE, fille de C. Julie et de Marie Herges. Les amis et connaissances de la famille sont priés, sans autre invitation, d'assister à l'enterrement qui aura lieu AUJOURD'HUI, à 4 heures P. M. Le corps est exposé dans la rue Ste-Anne, No 4, maison Pontalba.

Décédée hier, à 2 heures de l'après midi, Mme JEAN BEAUDET, née Marie Louise Cholvin, native de la Lorraine, France. L'enterrement aura lieu aujourd'hui, à 3 1/2 heures de l'après midi. Son corps est exposé rue St-Bernard, entre Gilroy et St-Jean Baptiste, 3me District. Les amis et connaissances ainsi que les membres de la Nouvelle Société Lusitanienne priés d'assister sans autre invitation. Clergé St-Augustin.

DE LA PART DE SA FAMILLE.

Décédée hier, à deux heures P. M., CECILE JURÉ, à l'âge de quinze ans. Ses amis et connaissances, ainsi que ceux de sa famille, sont priés d'assister à son enterrement, qui aura lieu aujourd'hui à 4 heures précises de l'après-midi. Le convoi partira de la rue Girod, entre Mandeville et Espagne.

Imitations.—Gare au Poison.

Les propriétaires de l'AMER DE HOSTETTER ayant appris qu'il existe aujourd'hui beaucoup d'imitations de leur remède, croient devoir prévenir les milliers de personnes qui en achètent journellement dans les pharmacies de toutes les parties de l'Union, de ne pas prendre les bouteilles qui ne porteront pas la signature des propriétaires et n'auront pas les mots: "Hostetter's Stomach Bitters" soufflés sur le verre et imprimés sur la bouchon.

L'Amer de Hostetter est sans contredit ce qu'il y a de mieux pour la dyspepsie, la maladie de foie, la diarrhée, la dysenterie, la mauvaise digestion et les maladies auxquelles les femmes sont sujettes.

ATTENTION.

Le shérif d'Orléans procèdera aujourd'hui à midi, à l'Hôtel de Cité rue de la Commune, à la vente aux enchères publiques de propriétés améliorées de valeur, situées sur le Mobile Landing et sur la rue Apollo, entre Tryvoliers et Melpomène. Voir aux annonces.

Le shérif procèdera aussi aux ventes ci-après: A 10 1/2 heures A. M., au No 92 rue de Chartres, 2me district: marchandises sèches, parfumeries &c. A 4 1/2 heures P. M., au No 23 rue Jefferson 2me district: un lot de ferblanterie &c. A la même heure, rue Hancock à deux îlets de Sauve, 3me district: 20 vaches laitières, un taureau ustensiles d'une laiterie. etc.

Vente à crédit.

Habillement de printemps, Chemises blanches, Caleçons, etc.—Nous appelons l'attention des acheteurs à la vente d'habillements d'hiver, chemises blanches, caleçons, etc., qui aura lieu aujourd'hui, à 10 heures du matin, au magasin de Gaché et Lesseund, No 58, rue de Chartres. Conditions à la vente.

MM. C. Pitts et Gardner Smith vendent, ce matin, à 10 heures et demie, au No 11, rue de la Commune, un assortiment fin d'arbres fruitiers et de vignes, reçus directement de A. Leroy, France. Pour les détails, voir l'annonce.

EXCELLENTE PRÉPARATION POUR LES CHEVEUX.

La préparation la plus recherchée actuellement pour les cheveux est celle de PHALON & SON qui est faite avec de l'huile purifiée de coco. C'est non seulement la meilleure—mais elle est aussi la moins chère ... Les inventeurs Phalon ... dans les petites bouteilles et 50 cents les grandes.

A vendre, à la Nlle-Orléans, en gros et en détail, par J. WRIGHT & Co, Agence générale, Nos 21 et 151, rue de Chartres. Et par G. N. MORRISON & Co, E. B. WHEELOCK & Co, WOODMAN & BEMENT, C. H. SLOCOMB & Co.

5 mars—7 9

LES MINISTRES DE L'ÉVANGILE de toutes les dénominations, ont eu recours aux célèbres *Pilules de Wilson* ... Préparées et vendues par R. L. FAHNESTOCK & Co, droguistes, et propriétaires du *vermifuge de B. L. Fahnestock*, No 60, encoignure des rues Wood et Fourth Pittsburgh.

A vendre à la Nouvelle-Orléans, en gros et en détail, par J. WRIGHT & Co., Agence générale, Nos 21 et 151, rue de Chartres.

5 mars—7 9

Composé du Dr Thomas I. Stephens

Pour les fièvres en frissons,

Pas de guérison, pas de paiement.

A M. William T. Blow, St-Louis, Mo.

Phelbus, Shelby Co, 11 nov 1856

Cher monsieur, ... je vends, depuis quelque temps, du ... et je suis heureux de pouvoir vous annoncer que c'est un excellent remède pour les fièvres en frisson. *Tout le monde en est satisfait.* ...

Wm A. REID.

A vendre, à la Nlle-Orléans, en gros et en détail, par J. WRIGHT & Co, Agence générale, Nos 21 et 151, rue de Chartres.

5 mars—7 9

L'Elixir du Dr. Wright.

Quand nous parlons d'un Elixir de Jeunesse ... L'ELIXIR DE WRIGHT ... A vendre, à la Nouvelle-Orléans, en gros et en détail, par J. WRIGHT & Co., Seuls propriétaires, Nos 21 et 151, rue de Chartres.

5 mars—7 9

Consulado de España.

SIENDO conocido por el censo de poblacion formado en 1857 el número de habitantes que existe en la península é islas adyacentes, é interesando al gobierno de S. M. averiguar el de los Españoles que accidental ó permanentemente residen en el extranjero ... se invita á todos los Españoles residentes en esta ciudad y dependencias de este Consulado se sirvan pasar á inscribirse en el nuevo libro de matrículas que estará abierto con este objeto en esta oficina, hasta el dia 1º de Abril próximo.

Nueva Orleans 1o de Marzo de 1860.

El V. Consul de S. M. C. encargado del consulado,

A. FARAUDO.

5 mars—3

Chapitre de la Loge de l'Union No 76 ...

... LA FAUCIE ...

CHAS ASSENHEIMER, Secrétaire.

Dissolution de société.

LA société passée par acte du 3 juin 1856, sous la raison de J. A. LAFAURIE, est dissoute d'un commun accord des soussignés.

M. Jean Lacaze est chargé de la liquidation ... Nlle-Orléans, 5 mars 1860.

J. A. LAFAURIE.
QUEYROUZE & LANGONDEAU.

56, rue de Chartres. Librairie Paya 56, rue de Chartres.

Reçu par le Moses Taylor:

Lamartine. La Politique et les Religions. ... Les Armées françaises en Italie. ... Souvenirs historiques et parlementaires. H. de Viel-Castel. Marie-Antoinette et la Révolution. ... Etudes historiques et littéraires. ... L'Ame. ... Les Rêveries d'un Paysan. ... l'Amérique du Sud. ... L'Amour d'un Nègre ... Histoire populaire de la campagne d'Italie en 1859. ... Les Mystères de la Saint Barthélemy ... Les Romans de la Chevalerie des XII, XIII, XIV, XV et XVI siècles.

... Magasin de Librairie, &c. &c. 5mars

Importation directe de Paris.

Reçu par les navires Confidente, John Merrill, Fellenberg et Ohmes, du Havre:

... boîtes pastilles ... Sirop ... Huile de foie de morue ... Poudre de Seidlitz ... Capsules ... Papier Rigolot ...

EDOUARD GUILLOT, No 180, rue Royale.

LIQUEURS de Paris—... barils brandy du pays, ... barils whisky ... A vendre par X. LAMBERT, 52 rue des Magasins.

WHISKEY Bourbon et vieux Monongahela ... P. PLASSAN, 38 et 40 Vieille-Levée.

EAU-DE-VIE—... P. PLASSAN ...

RHUM de Louisiane—21 barils rhum de la Louisiane, ... "Virginia plantation." A vendre par BERNARD TURPIN, 56 rue Vieille Levée.

AMANDES amandes—75 sacs amandes d'Yvica et de Tarragone, coques tendres ... BERNARD TURPIN, 56, rue Vieille Levée.

HUILE DE LIN—300 gallons huile vierge ... W. F. VREDENBURGH & CO, 36, Vieille-Levée.

QUININE—... W. F. VREDENBURGH & CO, 36, Vieille-Levée.

MUSCADE—... W. F. VREDENBURGH & CO, 36, Vieille-Levée.

INDIGO—... de Caracas, 6 caisses Manille, à vendre par W. F. VREDENBURGH & CO, 36, Vieille-Levée.

VINS—400 caisses de Léoville, Lafitte et Margaux d'A. Morton, 2500 paniers bon ordinaire, à vendre par W. F. VREDENBURGH & CO, 36, Vieille-Levée.

THÉS—Un grand assortiment de thés vert et noir, à vendre par W. F. VREDENBURGH & CO, 36, Vieille-Levée.

FROMAGE Gruyère—4 tonneaux frais en débarquement du navire Crimea et à vendre par S. D. GRATIAA & Co, 59, rue de la Douane.

CHAMPAGNE—70 paniers Delorme, en gr. bouteilles 40 do Heidsieck en quart do, 24 caisses Impérial, grandes do de Sœurs Thomas à Epernay, à vendre par S. D. GRATIAA & Co, 59, rue de la Douane.

CHAMPAGNE C. Farre—160 caisses en quarts de bouteilles, à vendre par S D GRATIAA & Co, 59, rue de la Douane.

PRUNES—50 caisses en grands paniers, 100 do moyens do, 50 do en cartons. A vendre par S D GRATIAA & Co, 59, rue de la Douane.

RHUM—3 pipes bien vieux, à vendre par S D GRATIAA & Co, 59, rue de la Douane.

SIROP LAROSE d'écorce d'oranges amères—200 flacons sirop d'écorce d'oranges amères, toniques antinerveux pour les maladies nerveuses. Ce sirop n'étant pas un médicament, mais bien l'agent hygiénique le plus puissant de la médecine naturelle, n'assujettit à aucun régime. Dépôt unique à la Nlle Orléans, chez LION & PINSARD, 66 et 68 rue Royale, enc. Bienville.

APPAREILS à eaux de Seltz, de Briet—Reçu 75 appareils à eau de seltz de Briet, L'appareil gazogène de Briet est le seul approuvé par l'Académie de Médecine pour faire soi-même instantanément: *Eau de Seltz, de Vichy, limonade gazeuse, vin mousseux, soda-water, etc.* Seuls dépôt chez LION & PINSARD, 66 et 68 rue Royale, enc. Bienville.

HUILE de Colza—6 barriques huile de Colza épurée, première qualité, pour lampes modérateurs et carcel, à vendre par gallon. LION & PINSARD, 66 et 68 rue Royale, enc. Bienville.

BENZINE—100 flacons benzine Colas, nouvelle essence pour enlever sol-même, et sans laisser aucune odeur, toute tache de cire et de graisse de toute espèce, sur les étoffes de toutes les tissus et principalement pour nettoyer les gants de peau. Dépôt chez LION & PINSARD, 66 et 68 rue Royale, enc. Bienville.

HUILE tonique—30 flacons huile tonique de Weber ... Cette huile arrête la chute des cheveux après huit jours d'usage, épaissit la chevelure et fait revenir les cheveux, quand les racines ne sont pas entièrement détruites. En vente chez LION & PINSARD, 66 et 68 rue Royale, enc. Bienville.

INJECTION—200 fioles injection de Ricord, d'un effet efficace. Guérison radicale garantie en trois jours. En vente chez LION & PINSARD, 66 et 68 rue Royale, enc. Bienville.

TEINTURE D'ARNICA—300 fioles teinture d'arnica de Suisse, préparée avec la plante fraîche; on l'emploie avec un succès assuré dans les cas suivants: contusions, coupes, égratignures, blessures, piqûres, coupures, maux de tête, courbatures, &c. En vente chez LION & PINSARD, 66 et 68 rue Royale, enc. Bienville.

EN débarquement du navire Buffon (arrivé du Havre) —50 caisses de 2000 boîtes sardines "Le Edelin" de Concarneau, qualité supérieure, à vendre par HENRY VALETON, 27, 29 & 31 rue Bienville.

J. AUGE,

Rue de Chartres, 83, enc. Bienville,

VIENT de recevoir par le steamship Moses Taylor de New-York, un assortiment de gants jouvins, couleurs variées. Parfumerie pour déguisement de bal, et un assortiment d'épingles et parures pour la coiffure en cheveux. Aussi: diadèmes de couleur pour dames et enfants. Prière d'éditer blonde et parfumerie nouvelle. 3 mars

OUVERTURE.

NOUVEAUTÉS ÉLÉGANTES,

Pour le Printemps et l'Eté de 1860

JOHN TODD,

12 et 14... Rue de Chartres... 12 et 14

Exposera, Lundi, 5 du courant,

Un grand et bel assortiment

—DES—

DERNIERS GENRES DE ROBES

—EN—

Soie Chinée riche et brochée, grenadine soie barège suisse, organdis riches, &c.

—ET D'AUTRES—

Etoffes nouvelles et élégantes.

—POUR—

Robes de Printemps et d'Eté.

—EGALEMENT—

Des dessins très riches et de soie en Châles et Pointes véritable dentelle Blonde, Mantelets et autres en véritables dentelle noire, Flouches, Volants et garnitures de véritable dentelle de Cambrai, Dentelles et Broderies Pointe fines.

Un assortiment tout-à-fait nouveau des

Derniers Genres Parisiens

—DE—

ARTICLES FRAIS DE MODE,

comprenant les étoffes les plus recherchées et les formes les plus élégantes.

N. B.—L'attention des modistes est appelée sur ce stock. 5 mars—3t

NOUVEAUTES.

LUCAS & MASSON

ENCOIG. ROYALE ET CONTI,

Annoncent respectueusement aux dames, qu'ils ont reçu le complément de leur stock de printemps en belles nouveautés et articles pour familles, ainsi qu'un envoi extraordinaire de parfumeries superfines. Ils engagent leur nombreuse clientèle et le public en général, à venir examiner leurs prix on ne peut plus réduits.

5 mars—4t

AVIS.

POYDRAS MARKET

RED STORE!

Grand sacrifice!

Grand sacrifice!!

EN VENTE CHEZ

MACOU FRERES & Co

Encoignure Poydras et Baronne.

5000 yardes BAREGE ANGLAIS, BIEN ASSORTIS à 15 cents.

AUSSI:

500 ROBES ORGANDI MOUSSELINE, double jupe, garanti bon teint, à $1 50.

EGALEMENT:

Un magnifique assortiment de marchandises de saison, reçues directement de France, d'Angleterre et du Nord, qui seront vendus aux plus bas prix.

5 mars

DIVERS—100 quarts pipes Cognac ... Jules Robin et Co ... 30 barriques vin rouge ... 15 quarts vieux Cognac fin Champagne ... Vermouth, Vin Muscat, Huile Purifiée, Champagne; diverses marques, Fruits à l'eau-de-vie, etc. A vendre par X. LAMBERT, 52, rue des Magasins.

EN magasin—30 barriques vin rouge Cambianes ... A vendre par X. LAMBERT, 52, rue des Magasins.

Avis de société.

LES soussignés ayant acheté le stock d'habillements et confections de M. Lacaze ainsi que le fonds, ont formé une société et continueront le même genre d'affaires sous la raison de CRAMON & BAZÉ.

J. CRAMON.
G. BAZÉ.

No 243, Vieille-Levée, vis-à-vis le marché aux fruits.

2 mars—3f

LE soussigné ayant vendu à MM. Cramon & Bazé son magasin d'habillements confectionnés, prie ses amis et connaissances de continuer à ses successeurs leur patronage. LACAZE aîné, No 243, Vieille-Levée.

Avis de Société.

LES soussignés ont formé aujourd'hui une société, sous la raison de F. GAIENNIÉ & CO, pour le commerce des produits de l'Ouest.

F. GAIENNIÉ,
E. J. DUREL.

Nlle-Orléans, 1er mars 1860.

F. Gaiennié & Cie.

Marchands de produits de l'Ouest,

Porc, Bœuf, Bacon, Jambons, Graisse, Farine, Whiskey, &c.

No 41, rue de la Vieille Levée, entre Bienville et Douane.

2mars—1m

COMPAGNIE DE LA PRESSE A COTON DE LA LEVÉE.

UN dividende ayant été déclaré, les actionnaires de cette compagnie sont priés de venir le recevoir.

VICTOR CHAERY, secrétaire.

Nlle Orléans, 1er mars 1860.

BON PIANO NEUF

ET

JOLIS COSTUMES A VENDRE.

S'adresser, de midi à 4 heures, rue Royale No 242, chez M. BERTHAL, ex-artiste du Théâtre d'Orléans. 2 mars—3f

NOURRICE.

UNE jeune Irlandaise, parlant le français, vient de perdre son enfant. Elle désirerait se nourrir un chez elle. S'adresser dans la rue d'Orléans, No 100, entre Bourbon et Villeré.

LA société existant entre les soussignés sous la raison de commerce A. Sturzenegger & Eternod, est dissoute de ce jour, d'un commun accord.

La liquidation sera opérée par les deux associés avec le concours de MM. C. O. Feichert et A. Piaget, revêtus à cet effet d'une procuration conjointe.

Nouvelle-Orléans, 1er mars 1860.

ALFRED STURZENEGGER.
JACQUES ETERNOD.

NOUS référant à ce qui précède, nous donnons avis que nous nous associons pour continuer le même genre d'affaires sous la raison ETERNOD & PIAGET.

Nouvelle-Orléans, 1er mars 1860.

JACQUES ETERNOD.
ALEXANDRE PIAGET.

BITTERS DES ARABES.

CETTE agréable boisson dont les propriétés hygiéniques sont incontestables, est au-dessus de tout éloge. Les personnes qui en font usage depuis son apparition, s'en trouvent on ne peut mieux. Un verre à liqueur de ce cordial suffit pour arrêter les douleurs et les effets d'une fausse digestion. Du reste, on peut facilement se convaincre de son efficacité en s'en procurant ... dépositaire J. SANCHO, rue de la Vieille Levée, 229, entre Douane et St. Philippe.

A louer.

L'HOTEL CARONDELET, à l'extrémité du Bayou St Jean, sur le lac Pontchartrain. Cet établissement était tenu récemment par Moreau. S'adresser au bureau de la Compagnie de Navigation et du canal Carondelet, No 136, Vieux Bassin, à L. GAGNET, secrétaire. 1 mars—t

BELLANGER & Co,

Encoignure Royale et Orléans.

LA maison BELLANGER & Co a l'honneur de prévenir le public et ses clients en général que, par suite d'arrangements pris avec la nouvelle maison E. AYNAUD & Co, elle continuera le même genre d'affaires, et qu'elle a à sa disposition un magnifique assortiment de BONBONS DE CHOIX, dragées, fondants, Fruits glacés, Boîtes richement ornées, ainsi qu'un assortiment complet de VINS FINS, LIQUEURS EXTRA, &c. &c.

Cette maison se recommande au bienveillant patronage qu'on a bien voulu lui accorder jusqu'à ce jour, et remplira avec exactitude et promptitude les ordres qu'on voudra bien lui transmettre pour DINERS, SOUPERS, BALS, SOIRÉES, NOCES, etc.

Le Salon du Punch se tiendra, comme par le passé, rue d'Orléans, à côté de l'ancienne maison Bellanger & Co.

Les personnes qui ont des réclamations à faire à la maison Bellanger & Co sont priées de se présenter le plus tôt possible, ainsi que toutes celles qui lui doivent, pour en régler envers elle. 20 fév—1m

Demande de gouvernante et de nourrice.

ON demande au Mississipi, une gouvernante pour s'occuper d'enfants et leur enseigner le français. On y demande également une nourrice. S'adresser à J. C. & B. S. RICKS & Co, No 53, rue Carondelet.

3 mars

$50 de récompense.

PARTI marron, le 15 janvier, l'esclave FREDERICK, âgé d'environ 25 ans, peau noire, taille d'environ cinq pieds 8 pouces, parlant le français et l'anglais, il lui manque une dent de devant à la mâchoire supérieure. Il était vêtu d'un pantalon de cotonnade, d'une redingote noire et d'une casquette de drap bleu. Il sera payé vingt-cinq piastres à quiconque arrêtera et livrera le dit esclave à la geôle de police et cinquante piastres sur condamnation de la personne ou des personnes qui le recèlent.

N. TREPAGNIER, à la 1re Cour de District de la Nlle-Orléans.

3 mars

Changement de Bureau.

M. J. B. WALTON, encanteur, a transporté son bureau du No 10, Bank Place, au No 40 rue du Camp. 17 fev—1m

ADMIRABLE CHOIX

DE

Riches Nouveautés

DE

PRINTEMPS,

E. GUITTARD,

Encoignure Royale & Ste-Anne,

Offre respectueusement aux dames, un grand choix exquis et varié de belles marchandises

à très bon marché

Telles que:

JACONNAS français à 15 cts. la yarde, ORGANDIS français à 15 cts. la yarde, DESINDE UNI à 12 cts. la yarde, MOUCHOIRS BATISTE par $1 à 75 cts la dz, PERSE très belle pour rideaux à 20, 30 et 35 cts la yarde. MALAKOFFS 20 cercles par acier à $1.50, TOILE pur fil extra fine, pour chemise, à $3.50 la 1/2 pièce, ROBES Organdi Pompadour, 2 jupes et à volants, RIDEAUX tul brodé à $1.75 la paire.

GRAND ASSORTIMENT DE:

TOILES A DRAPS et pour chemises, MOUSSELINES brochées et jacquard, DAMASSÉS pour nappes et serviettes, DENTELLE noire pour mantelets, MARQUISES, TAPIS de table, DESCENTE DE LIT, MITAINES de filet

Soieries de Printemps &c. &c.,

1mars

TURCOTTE & BLANCAND

Successeurs de J. Pepin & Co.

MAISON ROUGE,

ENTRE LES DEUX MARCHÉS,

Le plus près du marché aux viandes, et le magasin JACKSON, Enc. Condé & Ste Anne

ANNONCENT à leurs clients et au public qu'ils font en ce moment l'ouverture de leur formidable stock de marchandises de printemps et d'été qu'ils offrent à des prix excessivement réduits.

Jaconat imprimé bon teint de 10 à 15 cts. la yarde. Organdi français de 15 à 25 cts. la yarde. Barège anglais de 15 à 50 ... Gingham, barège et tissus grenadine de 15 à 25 cts la yarde. Percales et brillantes imprimé et unis de 12 1/2 à 30 c. Robes jaconat à double jupe, à 5 et à volants à $1.50 à 3.00. Robes organdi, barège anglais, haute nouveauté. Robes grenadines, dernière nouveauté. Mousseline à pois et à fleurs de 10 à 25 cts la yarde. Tarlatane toutes le couleur de 20 à 25 cts. la yarde ... Calicots de toutes sortes ... Nansouk, Victoria ... Mouchoirs, cols, poignets et bandes brodées ... Un immense assortiment de patrons et mantelets dentelles ... Ombrelles, marquises et parasols. Toile de fil, et coton de toutes qualités ... Linge de table, nappes et serviettes. Mousseline damassée et à carreaux. Rideaux tulle et mousseline brodée. Bobinet et tulle à moustiquaire.

Un assortiment considérable de marchandises pour habitations, linge en fil et coton, chapeaux, souliers, bottes &c. Nous engageons les marchands et les habitants de la campagne à visiter notre établissement avant d'acheter ailleurs. TURCOTTE & BLANCAND.

1mars

A vendre à des conditions raisonnables

PLUSIEURS beaux magasins donnant sur le marché. Plusieurs belles résidences avec de grands terrains, dans la rue de l'Esplanade. Plusieurs grands terrains situés dans la rue de l'Esplanade et ayant 200 pieds de profondeur. Des résidences dans la rue St Charles. Des résidences dans les rues Bourbon, St Pierre, Quartier, Rempart, Lauzière, Orléans et dans différentes parties de la ville. Plusieurs beaux lots, maisons et lots, situés dans le Troisième District non loin de la rue de l'Esplanade.

S'adresser au No 71 Passage de la Bourse. 1er mars

A VENDRE A LA CAMPAGNE.

Après 10 ans de succès.

UN établissement de modes, nouveautés et marchandises sèches.

On vendrait aussi la maison où on la louerait à loyer. S'adresser à Mme A. Hébert, à Franklin, Louisiane. 1er mars—12f

Demande de domestique.

ON demande une bonne garde-malade de l'enfant, femme de couleur, munie de bonnes recommandations. S'adresser No 265 rue Royale. 17f—15f

DEMANDE.

UN commis pour une épicerie parlant le français et l'anglais ... S'adresser à la lettre D. 1 M. bureau de la poste. 21 fév

LA société existant en cette ville sous la raison de DUPEIRE & DEFFEZ est ... M. Olivier Dupeire ... chargé de la liquidation de cette société.

Nouvelle-Orléans, le 3 février 1860.

O. DUPEIRE.
L. DEFFEZ.

21 fév—1m

A vendre en magasin

Par le soussigné:

50 barriques VIN ROUGE, des marques suivantes: ... de Floirac ... St. Emilion ... St. Estèphe. 25 futailles COGNAC. A. VERNEUIL, Rue Ste Anne, 62, entre Chartres et Royale. 21fév—15f

MEDICAMENTS SPECIAUX

Pharmacie française.

EN plus de tous les médicaments patentés français et étrangers que nous tenons ... FAUCHER ... Encoignure Orléans et Bourbon.

JAMES H. PUTNAM

Autrefois de la maison HALL RODD & PUTNAM.

Facteur de Coton et de Sucre,

EXPEDITEUR ET AGENT DE COMMISSIONNAIRE.

MAISON RILLIEUX & REGGIO.

NOUS avons reçu d'Europe et de New-York un bel assortiment de marchandises de printemps et d'été, composé en partie des articles suivants: Robes mousseline à deux jupes et à volants. Robes grenadines à volants. Pompadour. Robes barèges à volants, haute nouveauté ... Jaconas et organdis français en pièces ... Dentelles, bobinets brodés ... Mouchoirs ... Nappes damassées ... Servilettes de table damassées ...

Un assortiment complet d'articles pour deuil à prix réduits. RILLIEUX & REGGIO, 180, rue Bourbon.

1mars

Fantaisies nouvelles.

LE soussigné déballe actuellement un superbe choix d'articles de MODE et NOUVEAUTÉS de printemps, qu'il a choisis lui-même, consistant en CHAPEAUX de paille et crêpe, FLEURS et PLUMES, MANTELETS et POINTES en dentelle, GANTS et MITAINES, OMBRELLES, MARQUISES, PARAPLUIES, DENTELLES, BANDES brodées, MOUCHOIRS, VOILES pour MARIÉES, SOIERIES, VOILETTES, FRANGES, GARNITURES, TARLATANES, BOBINETS, PARURES pour bals et MARIÉES, RUBANS, GAZE et VELOURS.

En outre un grand assortiment de CHAPEAUX BERGÈRES et AMAZONES, pour dames et fillettes, ainsi qu'une immense variété de CHAPEAUX en PAILLE D'ITALIE et de PANAMA pour hommes, garçons et enfants, qu'il offre aux plus bas prix du marché.

J. DERBES, Jr., 15 rue Chartres.

2mars

Aux personnes qui ont des réclamations à Cuba.

F. De ARMAS, avocat,

SE charge des réclamations à faire valoir devant les Tribunaux de Cuba, toucher l'argent, &c. &c., pour les personnes habitant les Etats-Unis. S'adresser (en envoyant les documents, les instructions, &c.) à F. DE ARMAS, avocat, No 100, rue Sol, Havane, île de Cuba.

Références.—R. MURPHY, et MANUEL ELLIOT, rue de la Vieille Levée, No 60, Nlle Orléans. 5mars—2f

Habillements de Printemps!

HABILLEMENTS DE PRINTEMPS!

Habillements de Printemps!

Etablissement de vêtements du Sud.

IL vient d'être ouvert le plus BEAU STOCK D'HABILLEMENTS DE PRINTEMPS et D'ÉTÉ qu'il y ait au Sud.

Vente en gros et en détail,

Aux plus bas prix du marché,

C. W. LYONS, Nos 26, 28 et 30, rue St-Charles, Encoignure Commune.

3mars—2f

A LOUER.

LA maison No 140, rue du Canal, après l'encoignure Bourbon, côté N. E. C'est le meilleur emplacement de la ville, pour les affaires. Possession, le 1er novembre prochain. S'adresser à WM. SYER, 8, Commercial Place.

DEMANDE.

UN jeune homme qui parle l'anglais, le français, l'allemand et l'espagnol, et qui est expert en la tenue des livres et en la correspondance, désire trouver une place dans une maison de commerce ou dans un magasin. S'adresser sous chiffre: E. M. à ce bureau. 5mars—2f

ON DEMANDE.

UNE OUVRIÈRE MODISTE, capable de faire et apprêter les chapeaux, pour aller à Clinton, Louisiane. On donnera de bons gages. On préfèrerait une personne ou peu versée dans la langue anglaise. S'adresser chez J. DERBES, Jr, 15, rue Chartres.

3mars—3f

Demande de Cuisinière.

ON demande une bonne cuisinière qui sache bien faire la cuisine française, pour louer ou à vendre. S'adresser rue de Chartres, No 53. 3mars

CHAMPAGNE.

CHARLES FARRE,

SUCCESSEUR DE MAX SUTAINE & CO.

—Reims—

FOURNISSEUR des Cours de France, d'Espagne et de Prusse et du célèbre Wellington Club à Londres. Vins de Sillery, Cabinet Impérial et grand Crémant anglais, à vendre par les principaux grossistes de cette ville. Les ordres confiés à S. D. Gratiaa & Co, No 59, rue Douane, seront exécutés dans le plus bref délai.

30 déc—3m

AVIS IMPORTANT.

UNE EXCELLENTE

MACHINE A COUDRE

pour $ 35

Tous les perfectionnements!

SI PARFAITEMENT SIMPLE

qu'un enfant peut la faire fonctionner.

Elle est offerte avec confiance au public ET S'APPELLE

LA MACHINE A COUDRE DE WILCOX & GIBBS!

Voici ce qui la rend supérieure aux autres pour les familles et les habitations:

1—Elle est d'une exactitude et d'une force remarquables. Elle peut faire QUATRE MILLE POINTS à la minute et des POINTS PARFAITS.

2—Elle ne manque pas de faire le point et fonctionne sans bruit.

3—Elle est merveilleuse, simple et l'on apprend facilement à la faire fonctionner.

4—Il est impossible de se tromper en arrangeant les aiguilles.

5—Elle coud parfaitement et n'offre pas les difficultés qu'offrent les autres machines.

6—Enfin, et ce n'est pas ce qu'il y a de moins important, le prix (trente-cinq piastres) est au-dessous de celui de toutes les autres machines pour l'usage des familles.

On garantit que les acheteurs en seront satisfaits sous tous les rapports. Ils pourront la rendre si, après l'avoir essayée, ils découvrent qu'elle n'est pas ce que nous avons dit qu'elle était.

DAVIS BROTHERS, Agents, No 83, rue du Camp.

2 fév—1f

Barége anglais...... Barége anglais.

THEODORE DANZIGER,

Encoignure St-Philippe et Royale

—ET AU—

No 125, rue des Remparts, ci-devant rue du Cirque,

Offrira LUNDI 5 du courant, un bel assortiment de

Marchandises Sèches de Printemps,

COMPRENANT

200 yardes BAREGE ANGLAIS à 15 cts la yarde, 500 yardes BAREGE ANGLAIS à 20 cts la yarde, ROBES BAREGE ANGLAIS deux et sept volants, de $1 à $5 la robe.

ORGANDIS à 25 cents la yarde.

Et un assortiment de BRILLANTS BLANCS, BATISTES, JACONATS, LAWNS.

SOIERIES FOULARDS DE PRINTEMPS à 25 cents la yarde.

MARCHANDISES DU PAYS à bon marché &c.

MACHINES A COUDRE

—DE—

WHEELER & WILSON,

LES MEILLEURES et les MEILLEUR MARCHÉ

Comme tous ceux qui fabriquent des machines à coudre présentement et ne sont obligés de payer à Elias Howe une redevance de licence par chaque machine vendue et sont obligés de fournir des rapports trimestriels, constatant sous la foi du serment le nombre vendu, ces rapports donnent un état correct du nombre des machines à coudre vendues par les différents fabricants. De cette source digne de foi nous avons obtenu les statistiques suivantes indiquant le nombre des machines à coudre rapportées comme vendues depuis les sept dernières années finissant avec le mois de novembre 1859 excepté celui des inventeurs de I. M. Singer & Co, dont le rapport trimestriel va jusqu'au 1er octobre 1859.

	Wheeler & Wilson	Grover & Baker	I. M. Singer & Co	Leavitt & Watson	A. B. Howe	Bartholf	Ladd & Webster
1853	799	657	810	209	145	...	...
1854	756	758	879	200	61	...	...
1855	1171	1144	883	73	53	25	...
1856	2210	1952	2564	180	62	48	...
1857	4591	3680	3630	177	121	25	...
1858	7978	5070	3594	172	223	152	...
1859	10953	10280	10463	178	250	186	...
Totaux	28,991	24,468	...	1,253	1,768	...	...

On verra par les statistiques ci-dessus qu'il y a eu de vendues des machines de Wheeler & Wilson, pendant l'année passée (1859) 21,000 machines, ce qui est plus que ... vendues par I. M. Singer & Co pendant les QUATRE DERNIÈRES ANNÉES ... ou par ... QUATRE POUR UNE.

... Les machines et les aiguilles véritables

DE

WHEELER & WILSON

Et aucune autre place qu'à notre magasin,

No 20, rue du Canal.

... WHEELER & WILSON, 120, rue du Canal. S. H. PECK, AGENT.

5mars—6f

Avis de Société.

LES soussignés ont formé aujourd'hui une société pour faire, dans cette ville, le commerce de charbon en gros et en détail, sous la raison WILLARD, PETERSON & Co. Ils ont maintenant prêts à remplir les commandes pour quelques quantités que ce soit. Ils fourniront aux planteurs, aux propriétaires de bateaux à vapeur et aux facteurs, des chargements ou des parties de chargement de charbon de Pittsburgh, rendus au lieu de destination, sans frais ...

... No 18, Passage de la Bourse ... JOHN H. PETERSON, JAMES M. PETERSON.

10 janv 1860.

MUSIQUE

A. ELIE,

Rue Royale, No 66.

Un grand assortiment de musique pour Pianos, Chant, &c., &c.

PIANOS! PIANOS!

AGENT

De la maison H. HERZ, décoré de la médaille d'honneur à l'Exposition Universelle

SEUL AGENT DES

Instrumens de Sax,

Fournisseur des musiques de l'Empereur

HARMONIUMS ET ORGUES A MANIVELLES

FOURNITURES ET CORDES DE PREMIER CHOIX.

Liquidation! Liquidation!

HENRY VALETON,

27, 29 & 31 rue Bienville.

OFFRE son stock entier de vins, eaux de vie, liqueurs, conserves, &c., à des prix très réduits pour cause de liquidation.

Vins.

100 barriques vins bons ordinaires diverses marques; 55 do vin fins supérieurs pour famille; 10 do vin blanc supérieur Haut-Sauterne; 20 barils vin blanc "de Gastor"; 25 do do Haut-Sauterne; 500 caisses vin St-Julien, bon ordinaire; 200 do vins supérieur des meilleurs crus; 40 barriques vin de Bergerac; 30 caisses vin Chat. Ht-Brion, 1849; 125 do vin Haut-Sauterne, diverses qualités; 250 do vin muscat Frontignan, Lunel, Rivesaltes, &c.; 75 do vin de Bourgogne supérieur, Volnay, Chablis, Romanée, Montrachet, Meursault, Chambertin, &c.; 300 paniers vin de champagne Heidsick, La Perle, London Club, Ledegard & Co, Jacquesson, Fleur de Bouzi, &c. &c.

Cognac.

125 futailles cognac des meilleures marques: Planat, Royal et Alasse, Laroude, Wine Growers Co, Pinet Castillon, Otard, Bernard, Dupuy, Seignette, Cognac & Co. &c. &c.

Madère, Porto et Sherry.

100 futailles vins supérieurs et imitation de Madère, royal porto et sherry, Harmony, &c.

Liqueurs.

300 caisses liqueurs supérieures importées: Cassis, grand de Chartreuse, Punch au Rhum, Raspail, Ratafia de cerise, Eau de noix, Eau-verte, Madère, Anisette de Bordeaux, Guignolet d'Angers, &c. ...

50 caisses liqueurs assorties, Curaçao et Marasquin, 165 " Absinthe d'Ed. Pernod, Conet, Lecoultre, Berger, Richards Muller, Jean Renaud, Neilly Pratt & Co, &c.

30 caisses Kirsch: Conet, Lecoultre, Jean Renaud & Neilly.

300 caisses Vermouth des meilleures marques.

Whisky.

100 barils diverses marques: vieux Bourbon, Monongahela, Irish et Scotch whiskys.

25 futailles Peach Brandy, Holland Gin, Rum de la Jamaïque, Rum blanc, &c.

Divers.

10,000 quarts de boîtes sardines B. Guillou, 10,000 " " L. Edelin; 20 caisses de 100 1/2 bottes petits pois; 100 1/2 boîtes truffes de Périgord à Lyon; 300 caisses fruits à l'eau-de-vie assortis et cerises; 300 paniers huile d'olive Plagniol, Frezel, &c.; 25 futailles blanc anglais et Portal; 20 caisses fromage de Hollande, tête de maure; 2 boucauts fromage de Gruyère; 1 " de Jarpage; 16 caisses fromage de Limbourg; " pruneaux, divers formats et qualités; 20 barils vinaigre de vin blanc; 20 balles bouchons, diverses qualités.

Cigares de la Havane et d'Allemagne, raisins secs, amandes, fruits cristallisés, une caisse parfumeries, bougies, ... de Marseille et autres articles trop longs à énumérer. Ce qui pourra être vendu à l'encan le 10 mars prochain.

HENRY VALETON, 27, 29 et 31, rue Bienville.

1er fév—15f

Duguy, Saulet & Co.,

INVITENT leurs amis et le public en général à venir visiter le magnifique assortiment de vêtements de printemps, qu'ils ont reçu par les derniers steamers, pour hommes, jeunes gens et enfants.

DUGUY, SAULET & CO, rue de Chartres, No 30, entre Douane et Bienville.

1er fév—1m

BALANCES

A PLATE-FORMES

BREVETÉES,

DE FAIRBANKS.

Fabriquées seulement par les INVENTEURS PRIMITIFS et adaptées à toutes les opérations du pesage.

ENTRE AUTRES: BALANCES POUR ENTREPOTS; BALANCES POUR MAGASINS, de toute sorte; BALANCES POUR FONDERIES; BALANCES POUR FOIN ET CHARBON; BALANCES POUR CHEMINS DE FER; BALANCES POUR PHARMACIES.

Nous fabriquons aussi et nous vendons à PRIX RÉDUITS:

Des Leviers, Cadres et Crochets

De qualité supérieure ... Nous croyons devoir mettre particulièrement le public en garde contre de méchantes imitations de nos balances, lesquelles sont mises en vente dans cette ville et dans quelques Etats du Sud, et qui, dans leur ... portent notre estampille.

FAIRBANKS & Co, Principal entrepôt de balances, ... 19 mars

MAISON TIBLIER,

Encoignure Dumaine et Chartres.

LE soussigné informe les dames et le public ... qu'il vient de recevoir ... marchandises ... Barège anglais ... Popeline ... Organdis ... Jaconas ... Robes organdis à volants ... Toiles d'Irlande des meilleures fabriques ...

E. TIBLIER. 27 fév—1m

SALLE DE BILLARDS.

L'UNION SLATE HALL,

Rue de la Commune No 32, entre St Charles et Camp, à OUVERT ...

LE soussigné a l'honneur d'annoncer à ses amis et au public en général ... des ... de New-York ... Le propriétaire appelle l'attention du public ...

M. BOMPET, propriétaire.

MM. E. Antonini et E. Richard ...

QUINCAILLERIE

AU PRIX COUTANT.

LE soussigné désirant ... à prix coûtant ... N. 27, rue ...

Deux portes plus bas que le coin de la rue ... 2mars—3m

Banque d'Amérique.

Nouvelle-Orléans, 1 mars 1860.

UNE assemblée générale des actionnaires de cette Banque aura lieu au local de la banque, rue St Pierre, JEUDI, 15 mars prochain, à 10 heures du matin.

AM. FORTIER, Caissier.

15 fév—au 15 mars

Banque du Commerce de la Nouvelle-Orléans.

(Département des Travaux Hydrauliques.)

ÉLECTION ... des Directeurs ... à 10 heures ... P. M., au bureau ...

A VENDRE.

UNE FABRIQUE DE ... cylindres ... machine ...

ŒIL ET OREILLE.

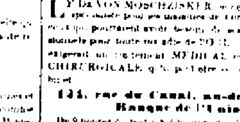

LE Dr. VON MOSCHZISKER,

Oculiste et Spécialiste pour les maladies de l'oreille.

LE DR VON MOSCHZISKER ... CHIRURGICALE ...

121, rue du Canal, au-dessus de la Banque de l'Union.

QUINCAILLERIE et COUTELLERIE

EN LIQUIDATION.

...

LE FOURNEAU

SACCHAROMETRE

à BAGASSE,

Patenté le 21 juillet 1857. Equipage et clarification à la vapeur, patentés de 1855 et 1859.

... FOURNEAUX PERFECTIONNÉS POUR LE CHARBON, SOUS LES BOUILLOIRES ...

MAISON ET TERRAIN.

Vente à l'amiable.

A vendre à l'amiable, un terrain ... rue d'Orléans ...

A VENDRE.

Une magnifique résidence d'été ... Pour les conditions, s'adresser ...

Perdu

NOTRE check No ... sur la Banque ... PHILLIPS NIXON & Co.

RESTAURANT DES AMIS,

Rue St Philippe 37, entre Chartres et Levée

TENU PAR

FORGET PHILIPPE,

LE propriétaire du RESTAURANT DES AMIS informe le public et sa clientèle que cet établissement est ouvert tous avec le plus grand soin.

NEW YORK.

HOTEL DE L'AMERIQUE DU SUD,

537, Houston Street, près Broadway, 537

(AUTREFOIS 43 WALKER STREET.)

M. LAURENT SENS, des Landes, (Pyrénées) (France), ayant demeuré longtemps à la Nouvelle-Orléans ... Un restaurant est attaché à l'hôtel. MM. les voyageurs peuvent s'y faire servir à toute heure.

Belles plantes, Fleurs et Arbres fruitiers

RUE DE CHARTRES, No 111, près l'Hôtel St-Louis.

ROUARD, Horticulteur,

Versailles, près Paris. Successeur à Marseilles.

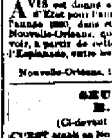

A l'honneur d'annoncer aux dames et aux amateurs qu'il vient d'arriver de France avec un magnifique choix de plantes de fleurs et d'arbres fruitiers—Camélias, Magnolias, Rhododendrons, Azaleas et le choix le plus riche de rosiers ... M. ROUARD se charge d'embellir les jardins ... No 111, rue de Chartres.

AUX CONTRIBUABLES.

AVIS est donné aux personnes qui doivent des taxes d'Etat pour l'année 1859 ... Nouvelle-Orléans, que le soussigné ... VAL. ST-CÉRAN, Collecteur.

Nouvelle-Orléans, 1er février 1860.

SEULE AGENCE B. M. ELAM.

(Ci-devant de Natchez, Mississippi.)

S'EST établi au No 56 rue Baronne, et au No 178, Gravier, Nlle-Orléans, à deux îlets derrière l'Hôtel St Charles ... ESCLAVES en vente ...