BULLETIN COMMERCIAL.

NOUVELLE-ORLÉANS.

Mardi soir, 6 septembre.

La demande de coton a encore été modérée aujourd'hui. Il y a eu baisse. Les ventes comprennent 3000 balles. Middling, 11 @ 11¼ cts. Nous omettons le reste du tableau.

TABAC—40 boucauts à 7½ cts la livre.

SUCRE—353 boucauts, dont une partie vendue hier après-midi, à des prix fixes. Fair à fully, 5⅞ @ 6½ cts la livre.

MÉLASSE—40 barils et 31 demi barils à 35½ cts le gallon.

FARINE—630 barils de superfine à $4 70 et $4 75, [illegible]

MAÏS—1236 sacs de mélangé blanc et de jaune à 70 cts, 490 de jaune à 73 @ et 75 c. [illegible] de blanc à 75 cts le boisseau.

AVOINE—600 sacs de St-Louis à 50 cts le boisseau.

SON—[illegible] sacs à $1 15 et 24 à $1 20 les 100 livres.

FOIN—21 balles de qualité inférieure à $25 00. [illegible] de Cuvier à $26 75 de Western à $32 50 et 95 qu choix à $40 le tonneau.

PORC—Demi mesurement, à $18 le baril de mess.

BACON—50 boucauts de plats côtés [illegible] à 12¼ cts la livre.

GRAINS—Rien.

CAFÉ—Aucune transaction.

CHANGE—Calme. Nous cotons: Sterling 109 @ 110—Francs, 5 fr. 17 1/2 @ 5 f. 22 1/2—Traites sur New-York à 60 jours, 1 @ 1¼ d'escompte. Traites à vue sur New-York, ⅜ @ ½ pour cent de prime.

FRET—Nouvelle baisse. Un navire pour le Havre à 1⅛ c. et un pour Liverpool à ⅝ d'le coton.

LISTE MARITIME.

Port de la Nouvelle-Orléans.

Expédiés hier.

Barque Neapolitan, Bordet, Boston
Go'ette Triton, Besson, Pensacola
Goélette Victoria, Apalachicola

Arrivés hier.

Steamship Matagorda, Shannon, Galveston

Au bas du fleuve.

Navire Excelsior, Mitchell, Bordeaux
Ashland, Moore, Bordeaux
Harriet, Basset, Boston
Barque Isaac R Davis, Martin, Philadelphie
Brick Tocoa, Otterson, Cardenas
Goélette Emmeline, McLean, Mackin, Rockland

Pour les steamboats voir la partie anglaise.

Départs d'Europe.

Europa, de Liverpool pour Boston.........27 août
Ocean Queen, du Havre pour New York....31 août
Persia, de Liverpool pour New York........3 sept
Vanderbilt, du Havre pour New York......14 sept

Départs d'Amérique.

Africa, de New York pour Liverpool........14 sept
Europa, de Boston pour Liverpool.........21 sept
Persia, de New York pour Liverpool........[illegible] sept

BUREAU DE L'EXECUTIF.

Bâton-Rouge, 9 août 1859.

Conformément à la 13me section de l'acte No 183, approuvé le 19 mars 1857, intitulé: "Acte relativement à certaines dettes de l'État" et à la 2me section intitulée "Acte relativement aux recettes provenant de la 16me section," approuvé le 12 mars 18[illegible]—des propositions cachetées seront reçues pendant soixante jours, à partir de la date de la première insertion de cet avis, pour l'achat, par l'État de la Louisiane, de deux cent mille piastres (plus ou moins) de bons tels qu'on peut recevoir l'État comme garantie pour la circulation des Banques libres de cet État, établies en vertu de l'acte No 116 approuvé le 15 mars 1855. Toutes les propositions devront être adressées à l'Auditeur et au Trésorier, à Bâton Rouge, et endossées "propositions pour la vente de bons de l'État." L'Auditeur et le Trésorier devront décacheter les dites propositions, en présence du Gouverneur, LUNDI, 24 octobre mil huit cent cinquante-neuf, (1859) à midi. Les dits bons devront être achetés de l'enchérisseur ou des enchérisseurs offrant de les vendre aux plus bas prix.

Le Gouverneur se réserve le droit de rejeter un bon quelconque ou tous les bons et de demander, par avis de nouvelles propositions.

Par le Gouverneur,

ROBERT C. WICKLIFFE.

A. DUPLANTIER, assistant-secrétaire d'État.
15août—au6oct

Bureau du Board des Assesseurs.

Chambre No 15, Hôtel de Ville,
Nouvelle-Orléans, 13 août 1859.

AVIS AUX CONTRIBUABLES—Le Board des Assesseurs de la ville de la Nouvelle-Orléans ayant achevé leurs tableaux d'assessement pour l'année 1859, et des copies desdits tableaux ayant été remises au secrétaire du Board, chambre No 15, Hôtel de Ville, ces copies peuvent être vues et examinées par tous les habitants et propriétaires de ladite ville de la Nouvelle-Orléans, de 9 heures A. M. à 2 heures P. M., tous les jours, les dimanches exceptés, pendant TRENTE JOURS, à partir du 15 courant.

Le Board des Assesseurs annonce en outre qu'il se réunira à son bureau, No 15 Hôtel de Ville, de 9 heures A. M. 2 heures P. M., le 19, le 20, le 21, le 22, le 23, le 24 et le 26 septembre prochain, afin de revoir ses assessements à la demande de quiconque se croira lésé.

HENRY BIER,
15 août—30 Secrétaire du Board des Assesseurs.

S. ANTOGNINI & E. RICHARD

FABRICANTS DE BILLARDS,
Rue Conti, No 18,
Entre Chartres et Vieille-Levée, Nlle-Orléans.

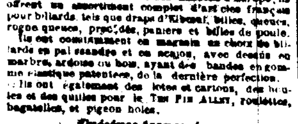

ONT l'honneur d'annoncer à leurs amis, aux marchands commissionnaires et au public en général, qu'ils ont formé une société et sont prêts à remplir toutes les commandes avec le plus grand soin et dans le plus bref délai. Ils s'efforceront d'augmenter la réputation de l'établissement.

Ayant des relations avec des maisons d'Europe, ils offrent un assortiment complet d'articles français pour billards, tels que draps d'Elbeuf, billes, queues, rogne queues, procédés, paniers et billes de poule.

Ils ont constamment en magasin un choix de billards en palissandre et en acajou, ayant dessus en marbre, ardoise ou bois, ayant des bandes en gomme élastique patentées, de la dernière perfection.

Ils ont également des lotos et cartons, des boules et des quilles pour le TEN PIN ALLEY, roulettes, bagatelles, et pigeon holes.

Ondoires économiques
portatives et montées sur commande, avec dessus en fayence et fer fondu.

Les prix sont très modérés.

14juin—

Marchandises sèches en Douane, pour le marché du Mexique.

A vendre par les soussignés — Platillas, Britannias, Creas, Estopillas, Silesias, Cambrics, toile de Russie pour draps, gingas de fantaisie, satins, Victorias, Lastings, indiennes, mousselines imprimées, mouchoirs suisses, Imperiales, Madapolams, mouchoirs Verone, Bayetta, St d'Alexander en bobines et pelotes, cotonnades Ripka, [illegible] etc. etc.

O B GRAHAM & CO,
30juin—3m 94, Gravier

EN débarquement du navire La Ville de Grenade, de Marseille:

250 paniers huile d'olive James Plagniol
20 caisses liqueurs superfines
10 do marasquino
170 do [illegible]

A vendre par G TALAMON,
13 aout 181 rue Royale

EN débarquement du navire Moses Taylor, de Bordeaux—

40 barriques vin rouge St. Emilion pour famille
20 do do do supérieur
20 do vin blanc Haut Sauterne

A vendre par NUMA LACOSTE & Co,
12aout 111, rue Royale

CIGARES de la Havane — En débarquement du brick Margaret A. Stevens, un assortiment de Londres, Prensados, demi-Regalias, Conchas et autres classes, des marques Cabanas, Globe, Gutierres, Estados-Unidos et Perla Cubana.

A vendre par CABALLERO & BARUARDO,
No 36 Vieille Levée,
19 aout entre Douane et Bienville

REÇU par le navire Andover, arrivé de New-York:

50 paniers champagne Piper Heidsiek, en grandes et demi bouteilles.

A vendre par J N CURIEN,
11 aout 23 rue Toulouse

EN débarquement du navire Moses Taylor, arrivé de Bordeaux:

20 barriques vin d'Oporto.

A vendre par X LAMBERT,
15 at 62, rue Magasins

CIGARES—En débarquement de la goëlette Mary Clinton:

126,460 cigares de la marque American Flag, de toutes grosseurs;
46,000 cigares de la marque Los Andes, de toutes grosseurs,
Cigares des marques Washington, Cervantes, Express, Empire City, Flor Cervantes, etc. A vendre

P GUMA,
22 aou Enc. Canal et Tchoupitoulas

Véritables Cigares de la Havane.

LES acheteurs sont invités à venir examiner un stock nouveau des plus célèbres marques, telles que Regalias et demi-Regalias, comprenant: Granulad, Nicotiana, Perfeccion, Cervantes, Dorena Ducal, El Sol, Washington, Perla Cubana, Barons, Escocesa, Hernan Cortes, Rezalia, Washington, Revere House, Gov. Ideas, Rosa del Bajeual, Reyes, Union Bird, Pruesera, Empire City, Meridianas, Londres, Conchas, Pressés, etc, et plusieurs autres marques. A vendre par P GUMA,
12 aout Enc Canal et Tchoupitoulas

TABAC de la Havane, en feuilles—184 balles véritable Vuelta de Abajo, nouvelle et vieille récolte, pour capes et tripes, en magasin et à vendre par

P GUMA,
12 aout Enc Canal et Tchoupitoulas

A TERNDU—200 caisses Winchester No 1, pour familles &c.
75 caisses savon assorti de toilette pour toilette
10 do savon d'amandes pour bain
Amidon—220 caisses Oswego, pur et perle
20 caisses Oswego, de maïs
Indigo—15 do indigo
Poivre—200 sacs de poivre
Gingembre—100 sacs gingembre Race
Casse—75 sacs casse
Muscade—10 caisses muscade
Café Java—150 sacs véritable Old Government
Café Moka—25½ et quarts de balle.
A vendre par JOS B & I N MARKS,
17aout 43, 45 et 47, rue Nlle Levée

CIGARES DE LA HAVANE—527,700 en débarquement du brick A A Chapman, des marques et qualités suivantes:

50,000 Regalias Chicas Servantes;
50,000 do do Escocesa;
10,000 Camadores Servantes;
10,000 Londres do
10,000 Conchas do
5,000 do Escocesa;
5,000 Regalias Mediana Servantes;
20,000 Media Regalia Sol 2da;
15,000 do Washington 1ra;
10,000 do do 2da;
60,000 Regalias Victoria Frankier River, 1ra, 2a, 3a
20,000 Chanderes Rabi 1ra;
10,000 Media Regalia Rabi 1ra;
10,000 do do do 2da;
10,000 Regalias Londres do 1ra;
10,000 do do 2da;
10,000 Breves do 1ra;
10,000 Trabucos do 1ra;
20,000 Media Regalias Malackoff, 1ra y 2da;
10,000 Regalias Londres do 1ra y 2da
5,000 Camadores do
15,000 Regalias Chicas Nelson, 1ra;
5,000 Camadores Nelson 1ra
5,000 Cilindrados Nelson 1ra;
17,000 Media Regalia Flor de la Havane;
7,000 do Ea la Chay;
15,000 Londres Flor Havane;
20,000 do Ea la Chay;
20,000 do J L Y
20,000 do la Cabana;
81,800 Millares, Londres, Prensados, de différentes marques, à vendre à des prix très raisonnables, par

A F VALLS, Nos 40 et 42,
2fjuil Passage de la Bourse

CHAUSSURES!

Créoles, Françaises et du Nord.

BLANCAND & GUITET.

Encoignure Dumaine & Royale.

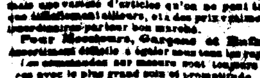

Ont en magasin le plus grand choix qui ait jamais été offert en vente, de Chaussures pour familles. Leurs articles, faits de première qualité, ne laissent rien à désirer pour la durée, l'élégance et la solidité.

Pour Dames — Bottines, brodequins, souliers pantoufles de toutes sortes, avec ou sans talons. Souliers fourrés pour l'hiver, nouveaux, avec ou sans talons.

[illegible] et chaussures [illegible]

Pour Demoiselles et enfants—Plus que jamais une variété d'articles qu'on ne peut trouver que difficilement ailleurs, et à des prix également raisonnables pour bon marché.

Pour Messieurs, Garçons et Enfants—Assortiment complet à ajouter sous tous les rapports. Les commandes sur mesure sont toujours exécutées avec le plus grand soin et promptitude.

SARDINES—[illegible] caisses sardines, à vendre par W F VREDENBURGH & Co,
26, rue Vieille Levée

VINS—1000 caisses Léoville, Lafite et Margaux de Medoc, à vendre par W F VREDENBURGH & Co,
24, Vieille Levée

SAVON—[illegible] caisses savon Winchester, No 1, dans [illegible] W F VREDENBURGH & Co,
25 Vieille Levée

STEAMSHIPS DE LA HAVANE EN ESPAGNE

TRES BERENGUER, [illegible] ALMOGABAR et EUROPA, [illegible]

Un de ces magnifiques steamships espagnols, [illegible] de la Havane, [illegible] le [illegible] de chaque mois, pour CADIX en, [illegible] la quarantaine de Espagne, (du mai [illegible] octobre) pour VIGO.

[illegible] à 18 jours de port à port.

De CADIX, ils se rendent à BARCELONE, faisant escale dans des ports intermédiaires et, de VIGO, [illegible]

Ces steamships offrent tout le comfort désirable aux voyageurs.

Prix des chambres..............$170

Consignataires à la Havane,

J. M. MORALES & Co

Pour plus amples renseignements, s'adresser, à la Nouvelle-Orléans, à S. De Visser & Co., 74, rue des Magasins. 16 sept—[illegible]

Jour de départ, MERCREDI 14 septembre, à 8 A. M.

Malle de la Ligne de la Floride.

POUR KEY WEST ET LA HAVANE via Pensacola, Apalachicola, St. Marks, Cedar Keys, Tampa Bay et Manatee—Compagnie des steamships du Sud—L'excellent steamship GALVESTON, doublé et chevillé en cuivre, commandant W. Hutchings, partira ainsi qu'il est dit plus haut, avec les malles des États-Unis. — Pour fret ou passage, ayant de jolis emménagements, s'adresser à bord ou à I. C. HARRIS, 87, rue de Camp.

Le fret pour Apalachicola, St Marks et Tampa Bay est sujet aux frais d'allège et sera payé par le steamer, mais aux risques des consignataires.

Il ne sera pas reçu de fret sans un ordre.

Les jours de départ, à l'avenir seront fixés au 14 et 30 de la Nouvelle-Orléans et à son retour quittera Key West le 12 et 26. 31at

GALVESTON ET LA BAIE DE MATAGORDA: Jour de départ, JEUDI, 8 septembre, à 8 heures A. M.

Compagnie de steamships du Sud Ligne de la malle des États-Unis Pour Galveston et la Baie de Matagorda, l'excellent steamship MAGNOLIA, doublé et chevillé en cuivre, commandant Fowler, partira comme il est dit plus haut, avec les malles des États-Unis. Pour fret ou passage, (jolis emménagements), s'adresser à bord ou à I. C. HARRIS, No 87, rue de Camp

Un steamship de cette ligne partira pour les ports susdits tous les jeudis et dimanches. 5 sep

Pour Mandeville, Lewisburg, Madisonville, Covington et les Sources d'Abita.

Ligne de la malle des États-Unis—Arrangements d'été—Le bateau ARROW, à basse pression, capt. J. W. Hoffman, (construit expressément pour le Lac et ayant de magnifiques emménagements) partira de l'extrémité du chemin de fer Pontchartrain, au Lac, à l'arrivée du convoi de midi.

—RETOUR—

Il partira de Covington à 6 heures du matin et arrivera en ville à temps pour le convoi de 1 heure P M.

Prix du passage, UNE PIASTRE, pour aller et autant pour revenir.

Rafraîchissements à bord. Pas de repas.

Le fret doit être envoyé au dépôt du chemin de fer à temps pour le convoi de 10 heures et demie. Pour plus de détails, s'adresser à

GEO. A. FOSDICK, agent,
No 43, rue Natchez

—EXCURSIONS—

Tous les dimanches, à Mandeville, Lewisburg et Madisonville. Le bateau partira de l'extrémité du chemin de fer à l'arrivée du convoi de 9 heures du matin et arrivera en ville à temps pour le convoi de 7 heures du soir. Prix de l'excursion, UNE PIASTRE. 18 juil

POUR VERA-CRUZ.

Le beau brick clipper TRITON, capitaine D. Besson, ayant presque tout son chargement engagé, partira incessamment. Pour reste de fret ou passage, (beaux emménagements) s'adresser à bord, en face du marché aux viandes, Deuxième District, ou à DUPEIRE & DEIFFZ,
27aout No 59, Vieille Levée.

En partance pour Bordeaux,

Le magnifique trois-mâts français VIBLE DE GRENADE, capitaine Gerphe, ayant une grande partie de son chargement engagé, partira sous peu. Pour reste de fret ou passage (beaux emménagements) s'adresser au capitaine à bord ou à PAUL BOUDOUSQUIÉ,
17 aout No 55 rue de la Douane

LAIT ANTEPHELIQUE

Seul dont les effets soient incontestables. Plus de rides, plus de taches de rousseur, régénération de la peau et du teint, par le seul et véritable LAIT ANTEPHELIQUE de chez Henriques.

AVIS.

Le lait Antéphélique n'est pas seulement un spécifique infaillible contre les taches de rousseur et de [illegible] [illegible]

La véritable se vend toujours 91 chez F. F. HENRIQUEZ, Encoignure St-Louis et Remparts; ED. GUILLOT, 146 rue Royale, J. WRIGHT & Co. 21 et [illegible] rue Chartres

F. F. DUCONGÉ, Nouvelle Orléans, 30 rue de Chartres

Grand chemin de fer de la Nlle-Orléans, des Opelousas et de l'Ouest.

LES convois de fret et de passagers passent maintenant sur toute l'étendue du chemin, parallèlement. BENJ. F. FLANDERS,
8 juin Secrétaire

Installations de Gaz, &c.

LE soussigné a l'honneur d'annoncer à sa clientèle et au public en général, qu'il continuera les affaires de l'ancienne société ŒMICHEN & LOEFFLER, au No 126 (ci-devant No 142) rue de Chartres, en son nom et pour son propre compte. En les remerciant du patronage passé, il espère que le même appui ne lui fera pas défaut. Il appelle l'attention toute particulière des personnes qui s'occupent d'installations de gaz, celle des entrepreneurs, des marchands de quincaillerie et du public sur le fort stock qu'il a en magasin et reçoit constamment. Ce stock comprend: candélabres, pendants, becs pour corridors et cheminées, toutes espèces de lampes françaises, globes, abats-jour, etc; tuyaux en fer et en composition, etc, etc, des meilleures manufactures américaines, françaises et anglaises.

Convaincu qu'il n'y a au Sud aucune maison dont les facilités soient aussi grandes pour exécuter les commandes dans ce genre d'affaires, il prie les acheteurs de venir examiner ses marchandises avant de s'adresser ailleurs.

—AVIS—

Tous les comptes de l'ancienne maison Œmichen & Loeffler devront être réglés par moi, en ma qualité d'exécuteur de la succession de feu Hy Œmichen.
7juin CHARLES LOEFFLER.

Le Dr L. DUPERRON, Dentiste, peut être consulté avec avantage tous les jours, à son cabinet, rue Royale, No 60, pour toutes les opérations dentaires en général: les dents artificielles et les plombages de différentes natures, le redressement des dents et toutes les maladies de la bouche. Une longue expérience met le Dr L. Duperron à même de répondre à l'attente de ses clients de la manière la plus satisfaisante. Heures du cabinet: depuis huit heures du matin jusqu'à quatre heures du soir. 6av

Maison Rouge No. 1.

ENTRE LES DEUX MARCHÉS.

BODET & GUEYDAN.

Viennent de recevoir et vendront à des prix excessivement réduits:

1200 pièces mousselines à carreaux à 90 cts
1 caisse organdi, belle qualité à 20 cts
1 caisse toile du Nord à 15 cts

Tant qu'aux autres marchandises de saison, telles que: Jaconas, barèges, pointe cadentelle, &c. &c., elles seront vendues à partir de ce jour, au-dessous du coûtant. BODET & GUEYDAN.

Nota—Les personnes qui ne voudraient pas venir sur la levée, trouveront les mêmes marchandises aux mêmes prix, aux magasins de l'encoignure Hôpital et Condé, et de l'encoignure St-Philippe et Dauphine. 20juin

Actualités de la guerre d'Italie.

REÇU PAR G. DUPUY,
No 61 vieux 49, rue Royale,

Grande Carte en relief du théâtre de la guerre, la meilleure et la plus grande qui ait encore paru à la Nouvelle Orléans.

portrait des Maréchaux
BONDON,
PELISSIER,
DUC DE MAGENTA,
NIEL,
CANROBERT et GARIBALDI,

Lithographies représentant les
BATAILLES DE..........MONTEBELLO,
MAGENTA,
MARIGNAN.

A vendre à des prix réduits. 2 aout

Nouvellement reçu et à vendre

500 bouteilles quinquina Laroche, liqueur tonique, digestive, stomachique, fébrifuge et hygiénique;
800 bont. anti glaireux, par Paul Gage et Dupont;
2500 flacons injection Brou;
600 do capsules au copahu par par Raquin;
600 do do do par Clark
2000 boîtes capsules au copahu de Mothes;
Poudre et pastilles de charbon Belloc;
5000 boîtes Pâte pectorale de Regnauld;
Dugénetais et Nafé d'Arabie;
300 flacons sirop de Lactucarium d'Aubergier;
600 do do Lénitif pectoral de Flon;
600 do do anti Phlogistique de Briant;
500 do do de raifort iodé de Dorvault;
300 do do iodure de fer et Manganèse;
200 do poudre Ferro Manganique;
300 do purgatif Leroy par Cottin;
300 do vomi purgatif do
100 do pilules purgatives de Leroy;
1000 bouteilles de sels de mores de Fabre;
600 do do do do de Hogg;
600 do do do do de Jongh;
150 flacons eau Hémostatique de Léchelle;
100 flacons eau ophthalmique de Dubois, remède souverain contre les maladies des yeux;
1000 flacons dragées de Santonine par Collas;
1000 do dragées de santonine par Pelletier;
1000 bouteilles chlorure désinfectant de Labarraque
1000 boîtes pastilles digestives de Vichy, Brepes;
1000 bouteilles Rob anti-syphilitique de Boyveau-Laffecteur;
500 clysopompes démontants, jets continus, clysofiltres, irrigateurs Eguisier, clysopompes anglais, etc, etc.
Sondes anglaises et françaises en gomme élastique et en cire, superfines;
Créosote Billard, créosote chloroformé, élixir d'Osmara, élixir et odontine Pelletier, eau et poudre à dents du Dr Pierre;
Brosses à dents anglaises de Hassall, article tout à fait supérieur;
Extraits médicinaux de la plus grande pureté;
Produits chimiques français et américains;
50 0 onces sulfate de quinine, cachets Robiquet, Pelletier, Delondre et Levaillant, Powers & Weightman, Rosengarten & Sons.

F P DUCONGÉ,
1erjuil 30, rue de Chartres

G. LAVIE

Rue St Charles No 21,
ENTRE CANAL ET COMMUNE.

REÇU par les derniers arrivages d'Europe, un assortiment complet de
Chemises tout toile et devant toile, de Charvet,
Do en percale, couleur, haute nouveauté de
Caleçons de flanelle, mérinos et coton,
Gilets do do do
Chaussettes do do do
Gants Jouvin & Cie,
Gants de castor, laine, mérinos et cachemire,
Gants de soie de toutes sortes,
Gants de soie doublés,
Gants satin peau,
Un choix très varié de cravates carrées, écharpes et cols cravates,
Mouchoirs batiste blancs et à vignettes,
Cannes, parapluies, coutellerie, parfumerie,
Articles de fantaisie &c 29 nov

VINAIGRE—25 barils vinaigre français de vin blanc et de cidre, en magasin et à vendre par L MALUS & Co
22juil No 42 Vieille-Levée

GRAINE—150 barils et barillets graines de choix, en magasin et à vendre par L MALUS & Co
22juil No 42 Vieille-Levée

THÉS—75 colis thé vert et thé noir de choix, venant d'être reçus et à vendre par L MALUS & Co
22juil No 42 Vieille-Levée

VIN ROUGE—400 caisses, différentes marques, en magasin et à vendre par L MALUS & Co
22juil No 42 Vieille-Levée

EN débarquement du navire [illegible] de Bordeaux:
[illegible] vin pour familles, [illegible] caisses-[illegible] (J. Lafourie)
A vendre par [illegible]

[illegible] COMPAGNIE D'ASSURANCE MUTUELLE DU CRESCENT,

[illegible]

Primes en moins sur les risques, non expirés le 30 juin 125,088 00

[illegible]

Montant des primes gagnées dans l'année expirée comme il est dit ci-dessus.......$ 380,976 10

Pertes payées dans la même période, savoir:—

Sur les risques d'incendie... $160,904 40
" " de la mer... 80,067 61
" " des rivières. 215,000 00
$456,971 47

A déduire pour les intérêts, profit et pertes, escompte, épargnes, etc. $151,129 47

Moins les frais généraux et les réassurances 193,000 45
344,649 02

Bénéfice net................ $466,665 75

L'actif de la compagnie est comme suit:

Effets à recevoir, montant prêté sur des bons et hypothèques $261,500

Montant des prêts garantis par des actions de banque et bons publics..... 698,224 17
Montant de billets de primes 186,974 61

Montant dû sur primes et réclamations en voie de perception 26,619 65
Propriétés foncières............. 60,000 00
1600 actions de Banques........ 178,500 00
900 actions de la Compagnie du Gaz.... 115,200 00
$40,000 de bons consolidés de la ville portant 6 pour cent........ 44,100 00
$58,000 bons portant 6 pour cent et émis en faveur de chemins de fer 60,000 00
En caisse.................. 66,423 54
$1,000,561 17

État de la Louisiane,
Paroisse d'Orléans, ville de la Nlle-Orléans.

Qu'on se souvienne que le 28 juillet 1859, par-devant moi, soussigné, Juge de Paix dans et pour la susdite ville, se sont présentés Charles J. Mansoni, secrétaire de la Compagnie d'Assurance Mutuelle du Crescent, à la Nouvelle-Orléans, lequel ayant été dûment assermenté, conformément à la loi, a déclaré que le susdit tableau est exact et est une copie exacte faite sur les livres de la Compagnie.

(Signé) C. J. MANSONI, Secrétaire
Assermenté et signé pardevant moi, ce 28 juillet 1859.

[Signé] C. M. BRADFORD,
Deuxième Juge de Paix pour la Paroisse d'Orléans.

La Direction a résolu de payer un intérêt de six pour cent, en argent, sur les certificats de gains non encore payés. Ledit intérêt sera payé aux détenteurs des dits certificats ou à leurs ayants-cause, à partir du deuxième lundi du mois d'août prochain.

La Direction a résolu en outre de déclarer un dividende de QUARANTE POUR CENT (40 pour cent) sur le bénéfice net des primes de la Compagnie pour l'année expirée le 30 juin 1859. Des certificats seront émis, pour ledit dividende, à partir du 1er octobre prochain.

Elle a résolu en outre qu'après avoir mis en réserve UN MILLION DE PIASTRES de bénéfice, la balance due et non encore payée sur les certificats de la Compagnie émis en 1856 seront payés à partir du deuxième lundi d'août prochain; qu'elle paiera également QUARANTE POUR CENT sur les certificats de profits émis en 1857, à partir du 10 septembre prochain et qu'à partir du 30 juin dernier l'intérêt sur les dits certificats a cessé de courir.

THOS A. ADAMS, Président,
GEO. JONAS, Vice-Président

C. J. MANSONI, Secrétaire

DIRECTEURS:

Samuel Bell,	John Watt,
M O H Norton,	C T Buddecke,
E B Smedes,	H M Wright,
G S Hawkins,	W F Vredenburg
H Frellsen,	S H Kennedy,
W G Robinson,	J W Carroll,
M Avendano,	Sam'l Smith
John D Bein,	R W Estlin
P Ramme,	P W Strong,
Thos Henderson	E B Smedes
J J Persons,	W T Bartley,
Lionel C Levy.	Geo McGregor
I. B Newman	R W Adams,
W B Tullis,	J J Noble
John C Barelli,	Alex. Dathiel

John F Caldwell 28jt—1an

ELIE & CHASSAIGNAC,

Successeurs de T. H. Benoit,
No 73........*Rue de Chartres*........No 73
IMPORTATEURS
de musique et d'instruments de musique.

Seuls agents des célèbres PIANOS FORTE de Henry Herz, auxquels la grande médaille a été accordée à l'exposition universelle de 1855. Ces pianos ont été reconnus par le jury de l'exposition de 1855 comme étant de beaucoup supérieurs à ceux d'Erard et de Pleyel.

MUSIQUE française, allemande et américaine constamment au magasin No 73, rue de Chartres entre les rues Bienville et Conti. 17 déc

PAYAN & CARHART,

Fabricants et marchands en gros et en détail,

Habillements des derniers genres,
No 73 RUE DU CANAL,
Entre les rues Camp et Magasins (bâtisses Montgomery.)

Ont reçu leur marchandises et recevront de leur manufacture, par chaque steamship, les articles suivants qu'ils offrent aux conditions les plus libérales.

MARCHANDISES D'HABITATIONS.

Vêtements de kersey, doublés et simple; couvertures lion skin, flushing, drab, bleues, fantaisie et grises; drap pilote, beaver et castor, bleu, noir et gris; habits et pantalons satinet unis et à côtes; surtouts et couvertures, castimir et beaver; chemises et caleçons de flanelle rouge, bleue et grise; gingstripes, hickory; chemises et caleçons en coton et mérinos; habits et pantalons de tweed fantaisie, drap pilote épais et drap gris; vêtements en caoutchouc.

Pour le commerce de la ville et de la campagne.

Habits de bureau, redingottes, sacs, pardessus Raglan, habits tout-aller, habits unis en drap et en simir noirs et de fantaisie, français, anglais, allemands et américains; vêtements tweed, cassimir, etc unis et à côtes, toutes couleurs.

GILETS DE DESSOUS.

Satin noir; soie unie, blanche, noire et fantaisie; drap noir Valencia; velours noir et de fantaisie; castimir de fantaisie pour soirées; piqué blanc et soie de tous genres.

Un assortiment de linge pour enfants et jeunes gens, depuis la qualité la plus fine jusqu'à la plus commune.

Chemises toile et chemises en coton à devants de toile; piqué blanc et de fantaisie; calicot français et américains; mouchoirs batiste et soie de fantaisie; chemises et caleçons toile d'Irlande; caleçons coton blanc et écru; chaussettes laine et coton, anglais et allemand; gants Jouvin et castor; 600 jeux de malles noires et de fantaisie; boîtes malles en cuir pour voyager.

Les planteurs, les marchands de la campagne et les marchands en général trouveront leur intérêt à venir examiner ces articles avant de faire leurs achats ailleurs. Ils ont manufacturé expressément pour ce marché. PAYAN & CARHART,
No 73 rue du Canal, entre Camp et Magasins
16 juin (Bâtisses Montgomery.)

AU GRAND DÉPOT DU SUD.

Maison centrale de commission,
Encoignure des rues Royale et Ste-Anne.

Importations directes de Paris

DE tous les médicaments patentés français, produits chimiques, etc—Cet établissement reçoit constamment des spécialités de Paris, et à titre de dépôt, tous les médicaments patentés les plus en vogue, qu'il vend à des prix très modérés.

Vente en gros et en détail.

Dépôt du véritable Lait Antéphélique
de Candès, de Paris,

contre les taches du visage, et de la Poudre de Riz de ris, extra-fine, pour la toilette.

Encoignure des rues Royale et Ste-Anne.
LOUIS CASTEL,
13 mai Agent.

Matériaux de construction.
Briques, bois de Chauffage, &c. &c.

V. DEMORUELLE, marchand au Vieux Bassin, entre Toulouse et Franklin, tient constamment un assortiment de matériaux de construction, tels que chaux, sable blanc et jaune, ciment et plâtre de Paris, bardeaux, lattes et merrains. Aussi un assortiment de briques à feu, anglaises, françaises et américaines, ainsi qu'un assortiment complet de bois de chauffage.

Une attention particulière sera donnée à la prompte exécution des ordres de la campagne.

Cigares..............Cigares

LES acheteurs trouveront toujours en magasin un assortiment des marques bien connues: Ingenuidad, Flor de Pujadas, Meridiana, Flor de Banche, Rodewa, Cabanas, Partagas, Know-Something, Washington, Dos Hermanos, [illegible] Habano, etc. etc. aux prix les plus modérés. P. PEATS & Co,
1 jan—ab 29 Commercial Place

DUGUY SAULET & Cie

No 3 rue de Chartres,

INFORMENT leurs amis et le public en général qu'ils viennent de faire le déballage d'un magnifique assortiment de vêtements confectionnés pour hommes, jeunes gens et enfants, qu'ils sont disposés à vendre à des prix aussi modérés que n'importe quelle maison dans le même genre. 30 novem

PECHE A LA LIGNE.

ROUSSET et Génin annoncent aux amateurs de pêche qu'ils ont reçu leur assortiment d'articles de pêche qui comprend les articles ci-dessous:
Hameçons, véritable Limerick
do empoisonnés pour carne-burgots
do à poissons rouges
do à requins et poissons armés
Avaloires—lignes toutes préparées, plombs, bouchons, chevrettes artificielles pour appâts.
Cannes à pêche portatives, de tous prix
Paniers do do
A vendre, en gros et en détail, à des prix très modérés.
14 mai No 76 rue du Canal, près Chartres.

Magasin d'habillements confectionnés,

No 1, bâtisses Pontalba, rue de la Vieille Levée,
En face du ferry du 2d District.

B. CHAMPAGNE,
MARCHAND-TAILLEUR,

A toujours en main un assortiment complet de habits confectionnés d'après les dernières modes de Paris et de New-York.

Commandes exécutées par les meilleurs ouvriers
20 sept—ab

C. C. 1848, 1849, 1851

EN débarquement du navire South America, de Bordeaux:
[illegible] caisses, à vendre par LOUIS F. MAXENT,
Seul agent,
19déc 46, rue Toulouse

EN débarquement du navire Lemuel Dyer, capitaine Fairfowl, venant du Havre et à vendre par les soussignés:
1000 dames-jeannes de 5 gallons.
250 do 3 do.
250 do 2 do.
150 do 1 do.
PAUL JUGE & FABRY,
19ju 37, St-Louis

C. & B. HOLLINS,

SUCCESSEURS DE F. ROY

Marchands de Groceries en gros et en détail, Marchands de vins, liqueurs étrangères et du pays No 42 rue de la Vieille-Levée,
Entre Bienville et Conti,
Nouvelle-Orléans. 2 nov—1an—ab

Bureau de la Compagnie d'assurance Mutuelle des Marchands.

Nouvelle-Orléans, 13 avril 1859.

A PARTIR de 16 courant, les bureaux de cette compagnie seront transportés provisoirement au No 101, rue du Canal, [illegible]

LOUIS LE [illegible]
Secrétaire.

EN débarquement des navires Mary Annah & Lemuel Dyer, arrivés du Havre—[illegible]
[illegible]

[illegible] INSTITUTIONS.

COLLÉGE AUDUBON,

[illegible]

M. L[illegible] successeur de M. [illegible] [illegible]

[illegible]

Toutes les études [illegible] [illegible]

[illegible]

Dans [illegible] 20 [illegible]

M. De Fouilly, architecte continuera à se charger de dessin linéaire, de l'architecture, ainsi que du paysage et de la perspective.

Fondé CHARLES LAVENTIER.

Institut de Mme Parent,

Coin des rues Royale et Hôpital.

Externat et Internat de Jeunes Demoiselles.

CET Établissement a été transporté au coin des rues Royale et Hôpital. Le bâtiment est vaste, bien ventilé et disposé pour les classes, les dortoirs, etc.—Mme PARENT profite de cette occasion pour remercier les nombreuses familles qui ont accordé un si généreux patronage à son Institution, et elle leur donne l'assurance que leurs filles trouveront toujours chez elle cette même sollicitude maternelle, qui a valu à cette maison la réputation qui lui est accordée. Les cours d'études—pour l'Anglais et le Français—sont basés sur le système suivi dans les Institutions de premier ordre, au Nord et en Europe. La musique instrumentale et vocale, le solfège, [illegible] par des professeurs les plus éminents, ainsi que le dessin et la peinture.—Le cours de danse est confié au professeur Vegas.

Mme Parent transportera son Institution sur l'autre rive du Lac, durant les mois d'été, mais, cependant, les classes resteront ouvertes, en ville, pendant toute l'année. Enfin, rien ne manquera chez elle à une éducation littéraire, raffinée, complète. Tout sera mis en œuvre afin de faire naître dans le cœur des jeunes filles ce sentiment de pure morale, qui est la base fondamentale de cette Institution, et afin d'y joindre cette élégance naturelle de manières, si indispensable aux jeunes personnes.

Pour plus de renseignements, s'adresser à Mme Parent, à l'Institution, où l'on pourra se procurer des Prospectus. 4oct

Pensionnat, et Externat pour les Jeunes Demoiselles.

Sous la direction de

Mme CHARPAUX.

Rue des Magasins, encoignure Clouet.

Nlle-Orléans.—août 1852

CETTE maison d'éducation, fondée depuis dix ans, a pris un développement qui prouve suffisamment en faveur de la direction qui lui a été donnée.

Désirant justifier la confiance des familles, Mme CHARPAUX est résolue à ne rien négliger pour mettre son institution au niveau des meilleurs établissements d'éducation qui existent à la Nouvelle-Orléans. A cet effet, elle s'est assurée du concours des professeurs les plus distingués.

La maison qu'habite Mme Charpaux et dont elle a fait l'acquisition afin de mieux l'approprier à une institution de jeunes personnes, est très vaste, très aérée, dominant sur la partie la plus élevée de la ville. Les salles d'étude, les dortoirs sont de vastes appartements construits exprès, où l'air circule avec facilité.

L'étude de la LANGUE ANGLAISE est l'objet d'un soin tout particulier. Les professeurs sont des dames américaines d'un mérite reconnu, et demeurent dans l'établissement.

Les études du pensionnat comprennent l'anglais, le français, l'espagnol, l'histoire, la géographie, l'arithmétique et généralement toutes les branches d'une éducation tout à fait achevée.

La religion, base de toute bonne éducation, est suivie et enseignée avec soin. Mme Charpaux s'engage à conduire aux offices et aux instructions préparatoires, les enfants qui se disposent à faire leur première communion.

La musique étant devenue une partie essentielle de l'éducation d'une jeune personne, M. CHARPAUX consacre tout son temps à l'enseignement de cet art. Chaque élève, indépendamment de la leçon de chaque jour sous la surveillance de ce professeur.

La directrice, voulant, autant qu'il lui sera possible, rendre complète l'éducation des enfants qui lui seront confiés, a établi un ouvroir où l'on montrera à faire les ouvrages d'utilité et d'agrément.

En été, les classes commencent à huit heures et finissent à trois; elles recommencent à quatre, jusqu'à six.

En hiver, elles commencent à huit heures et demie et finissent à trois; elles recommencent à quatre jusqu'à cinq heures et demie.

CONDITIONS.

Les pensionnaires paient, non compris le blanchissage..............$200
Les demi-pensionnaires..............12
Les élèves de la première classe..............8
Les élèves de la seconde classe..............6
Les élèves de la troisième classe..............5
Les prix des leçons de piano est fixé à..........8

Le solfège, le dessin et la danse se paient à part

Mme Charpaux invite respectueusement les parents des jeunes demoiselles à visiter son établissement

Southern Institute.

[Dirigé par E. JEGOU A. B. A. M.,
Encoignure Remparts et Dumaine.

LE nombreux personnel de cette institution étant au complet, le directeur a l'honneur d'annoncer aux familles que la réouverture des classes aura lieu le 15 septembre courant.

Nota—Il paraîtrait, que le bruit court que je vais abandonner le local où je suis, pour aller demeurer à Lafayette; je prie les parents de croire que je n'ai jamais eu cette idée, une seconde, et que je pense au contraire, à m'assurer la maison que j'habite maintenant, soit en l'achetant, soit en obtenant du propriétaire un bail plus long que celui que j'ai maintenant.

On demande un professeur de Français pour les classes primaires. Inutile de se présenter si l'on n'a pas les meilleurs certificats comme professeur de classes élémentaires.

A. Carrière. E. Bordelais

A. CARRIERE & Co
IMPORTATEURS,
No 25, rue de la Vieille Levée,

ONT constamment en main un grand assortiment de Vins, Liqueurs, Eaux-de-vie et Conserves

Ingénieurs Civils.

CAPT. J. K. DUNCAN, W. P. DUNCAN, S. L. JAMES

J. K. DUNCAN & Co,
INGÉNIEURS CIVILS ET VOYERS,
Architectes et Surintendants,
no 131, rue de la Commune, et
24fv—3m no 24½ rue Carondelet

MAGASIN DE L'ESPLANADE.

CE nouveau magasin, qui a une vogue si bien méritée pour le bon marché de ses marchandises, vient de recevoir une caisse de BARÈGE ANGLAIS qu'il vendra à 25 cts la verge.

Aussi—Un nouveau choix d'organdis à deux et trois jupes.

[illegible] et dentelle noire à des prix extrêmement limités.

L'assortiment de toiles pour linge de ménage et pour chemises a aussi été augmenté et se trouve des plus complets.

DE MONTROND & Co,
9 mai Enc. Esplanade et Victoire.

TURCOTTE & BLANCAND

Successeurs de A. Pepin & Co.
Magasin Rouge, entre les deux marchés
ET
Magasin Jackson, encoignure Ste Anne et Chartres.

ONT l'honneur d'informer leurs amis et le public en général qu'ils viennent de recevoir par les derniers arrivages d'Europe et du Nord, un assortiment complet de marchandises pour le printemps, qu'ils offrent à des prix très réduits.

Robes barège anglais, cubis jupes
do organdi et jaconas do
do do do do
do do do à quilles
do do do à lés
do do do à volants
Barège uni et imprimé
Brillantines, Ginghams et toile imprimée
Mousseline suisse et jaconas
do brodée et Jacquart
Bobinet et brin à moustiquaires
Mousseline à carreaux do
Châles barège et grenadine
Mantelets et Pointes dentelle
Mitaines et gants fil brodés
Cols et manches valenciennes
Cols et manches jaconas et mousseline, brodés
Toile d'Irlande, Fleuilla et Bretagne
Toile et coton à draps, de toutes largeurs
Mérinos, draps d'été, bombasine, alpaca
Coutil blanc et fantaisie.

AUSSI

Un grand assortiment de linge confectionné, chapeaux, souliers, bottes, etc.

Ils invitent les marchands et les habitants de la campagne à visiter leur établissement.

BAY WATER.

REÇU directement de l'Ile St-Thomas. A vendre en gros et en détail, chez les soussignés.

Prix du gallon, au détail, une piastre.

1juil G COPPENS & Co, 56, Chartres

A VENDRE POUR CAUSE DE DÉPART.

UN beau cheval de selle. On peut le voir à l'écurie de Mr. M. L. S. Bolrioz, rue de Bienville. S'adresser pour les conditions à

V & E MAIGNAN,
22juil 30 rue St-Louis

A VENDRE en débarquement du navire Shaffet arrivé de Bordeaux:

107 barriques vin rouge, côtes Frenbes;
120 do do Château Malvirade;
20 do do St Julien,
3 caisses 25 paniers anisette Bordeaux.

Par J N CURIEN,
21juil 23, rue Toulouse

SOUFRE pur pour l'usage des habitations—En petit lot bien emballé dans des caisses commodes pour le transport, à vendre par

P. CORACHE FRERE & Co
6juillet enc. Royale et St Philippe

Cognac Pellevoisin.

SEUL VÉRITABLE

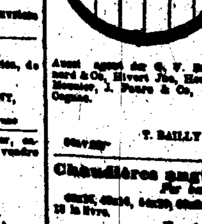

Le soussigné, seul agent de MM. Pellevoisin aîné & Co, de la Rochelle, [illegible]

Aussi agent des G. V. Bernard & Co, Hivert Jne, Henri Mounier, J. Peure & Co, de Cognac.

T. BAILLY BLANCHARD Jr,
[illegible] 39 rue Vieille Levée

Chaudières anglaises à sucre

Par balles.

[illegible]

Par fonds.

[illegible]

Grands vins de dessert.

23 caisses grand vin Château Margaux 1847, 12 b.
[illegible]

[illegible]

Fraiches d'Oranges.

EN débarquement du brig [illegible]
[illegible]

Compagnie d'Assurance des Pompiers de la Nouvelle-Orléans,

[illegible] des affaires de la Compagnie pour l'année expirée le 31 mai 1859.

[illegible]

Montant des primes gagnées dans l'année expirée le 31 mai 1859.........

[illegible]

Montant des bénéfices.............

[illegible]

Nouvelle-Orléans, 4 juin 1859.

ÉTAT DE LA LOUISIANE,

Paroisse d'Orléans, Ville de la Nouvelle-Orléans.

Qu'on se souvienne que le 4 juin 1859, par-devant moi, soussigné, Juge de Paix dans et pour la susdite ville, se sont présentés Placide Forstall, président, et Émile Dubuys, secrétaire de la Compagnie d'Assurance du Star, de la Nouvelle-Orléans, lesquels ayant été dûment assermentés conformément à la loi, déclarent que le susdit tableau est juste et véritable et une copie exacte des livres de ladite Compagnie.

PLACIDE FORSTALL, président,
ÉMILE DUBUYS, secrétaire.

Assermenté et signé pardevant moi, ce 4 juin 1859.
ARTHUR GAUCHER, Troisième Justice de Paix de la paroisse d'Orléans.

DIRECTEURS:

P Forstall,	A F Elliot,
W C C Claiborne,	A J Watt,
P A Giraud,	C Duplantier,
J E Boyle,	J B Plauché, jr,
G W Logan.	

PLACIDE FORSTALL, président,
ÉMILE DUBUYS, secrétaire.

EN magasin—
[illegible] barriques vin rouge Montferrand bon vin pour familles,
50 barriques vin rouge St Emilion bon vin p. fam.
[illegible]
A vendre par NUMA LACOSTE & Co,
111 rue Royale

EN débarquement du navire J M Hicks, de New York—
50 paniers Champagne La Paris, 12 bout
25 do do do 24½ do
50 do do Heidsick Piper, 12 do
25 do do do 24½ do
A vendre par NUMA LACOSTE & Co,
111 rue Royale

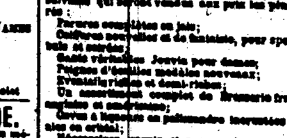

JEAN AUGÉ,

No 68, RUE DE CHARTRES, ENC. BIENVILLE.

MADAME AUGÉ, récemment de retour de France, a l'honneur d'annoncer à sa nombreuse clientèle, et au public en général, qu'elle a choisi elle-même et avec le plus grand soin, dans les meilleures fabriques et magasins de Paris, les articles suivants qui seront vendus aux prix les plus modérés:

Parures complètes en jais;
Coiffures nouvelles et de fantaisie, pour spectacles, bals et soirées;
Santé véritable Jouvin pour dames;
Peignes d'écaille modèles nouveaux;
Éventails riches et demi-riches;
Un assortiment complet de Brosserie française, anglaise et américaine;
Gants à [illegible] en [illegible] et garnitures en cristal;
[illegible] garnis et non-garnis, pour dames et messieurs;
Parfumeries assorties, des maisons Lubin, Piver, Violet, Guélin frères, &c, &c, de Paris.
Véritable eau de Cologne de Jean Marie Farina;
Eau de Paris et d'Albion, Élixir du Dr Pierre;
Le Régénérateur de Guérin Frères, crème de lys pour la peau, crème de concombre fraîche, &c, &c.
Il recommande un nouvelle composition pour prévenir la chute des cheveux, les faire croître et embellir. Son bureau de paris et avantageusement connu.
Toujours en main, un choix considérable de perruques, bandeaux, toupets, natte, frisettes d'un genre nouveau fabriqués chez elle, ainsi qu'un grand assortiment d'ornements et bijouterie en cheveux, tels que bracelets, colliers, épinglettes, broches, boucles d'oreilles, etc.

Salon pour la coupe des cheveux.

SANGSUES—SANGSUES

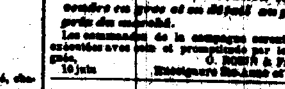

Mme veuve PROVOST, à son grand dépôt central, rue Bourbon, 173, entre Toulouse et St Pierre, a constamment en main un grand assortiment de sangsues hongroises et suédoises. A vendre en gros et en détail aux prix les plus réduits.

Les ordres pour la campagne seront promptement exécutés. nov[illegible]

SANGSUES 15 CENTS PIECE AU DÉTAIL.

25,000 sangsues Hongroises de première qualité et d'une conservation facile, à vendre en gros et en détail aux plus bas prix du marché.

Les commandes de la campagne seront toujours exécutées avec soin et promptitude par les soussignés.

O. ROBIN & Frère,
10 juin Encoignure Ste-Anne et Villeré.

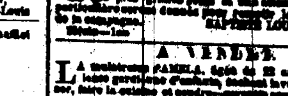

SANGSUES! SANGSUES!

Nouvellement arrivées.

20,000 sangsues de premier choix, Hongroises et Suédoises, reçues par steamer Calhoun, et à vendre au dépôt général de BAPTISTE LOUBAT, No 71, rue Bourbon, entre Bienville et Conti, en gros et en détail aux prix les plus modérés.

Les plus grands soins et une attention toute particulière seront donnés pour remplir les ordres de la campagne. BAPTISTE LOUBAT.

A VENDRE.

LA mulâtresse PAMELA, âgée de 22 ans, excellente garde-malade d'enfants, sachant laver, repasser, faire la cuisine et coudre—garantie sous tous les rapports. S'adresser chez

QUEYROUZE & LANGSDORFF,
16aout 13 et 15, rue St-Louis

1000 caisses vin rouge St Julien, Margaux;
100 barriques vin rouge;
100 [illegible]
En magasin et à vendre par
PIAGGIO & VIGNOLA Jr
[illegible] Conti

DIVERS, en magasin—Vins rouges, [illegible]
Vins blancs, 20 barriques
do do 20 do
Vinaigre, 20 barils
Sherry, [illegible]
Porto [illegible]
Bordeaux, [illegible]
Huile, 100 paniers Ronnal
Prunes, 150 caisses de 1 douzaine chaque
Sardines, [illegible]
Vins rouges, [illegible] St Julien
[illegible]
A vendre par R D GRAHAM & Co,
[illegible] rue de la Douane

DIVERS—En débarquement du navire [illegible] Taylor, venant de Bordeaux:
Vins de [illegible]
[illegible]
Vin rouge en caisses et en barriques.
[illegible]
A vendre par A. GARDNER & Co
2 sept 66, Vieille Levée

CONSERVATEUR DE LA CHEVELURE,

CREOLE HAIR OIL

Préparé par M. LEIX, [illegible]
[illegible]

Fleuris de [illegible]

REÇU [illegible]
[illegible]

CHAMPAGNE [illegible]
[illegible]

Compagnie d'Assurance Mutuelle de la Nouvelle-Orléans.

[illegible] ANNUEL.

[illegible]

Total [illegible]

[illegible]

Total de l'actif [illegible]

ÉTAT DE LA LOUISIANE,

Paroisse d'Orléans, ville de la Nlle-Orléans.

Qu'on se souvienne qu'aujourd'hui, 6 juin 1859, pardevant moi, soussigné, juge de paix dans et pour la susdite paroisse, se sont présentés JOHN PEMBERTON, président, et CHARLES LESASSIER, secrétaire de la "Compagnie d'Assurance Mutuelle des Marchands de la Nouvelle-Orléans," lesquels ayant été dûment assermentés conformément à la loi, ont déclaré que le susdit tableau est véritable et une copie exacte des livres de ladite Compagnie.

JOHN PEMBERTON, Président,
CHARLES LESASSIER, Secrétaire.

Assermenté et signé pardevant moi, 6 juin 1859
ARTHUR GAUCHER,
Troisième Juge d'la paroisse d'Orléans.

"Aujourd'hui, à une assemblée spéciale des Directeurs, il a été résolu de déclarer un dividende de 20 pour cent sur le bénéfice net provenant des primes dans l'année expirée le 31 mai 1859. Il sera émis des certificats pour ledit dividende, à partir du deuxième LUNDI de juillet. Il a été résolu en outre de payer, à partir du deuxième LUNDI de juillet, le reste du scrip de 1857, avec 6 pour cent d'intérêt et de payer 6 pour cent d'intérêt sur le scrip de 1858.

—Directeurs—

S. O Nelson,	T. Pena,
J. N. Morton,	[illegible]
Geo Connelly,	[illegible]
P. Maupere,	[illegible]
C. H. Schmidt,	[illegible]

S. O. Vignaud.

Sjuin—1m

Compagnie d'Assurance de l'Union de la Nlle-Orléans.

Second état annuel des affaires de la Compagnie d'Assurance de l'Union, publié conformément à la loi et à sa charte.

Montant des primes reçues dans l'année expirée le 30 avril 1859, savoir—

[illegible]

Total [illegible]

ÉTAT DE LA LOUISIANE—Paroisse d'Orléans, ville de la Nlle-Orléans.

Qu'on se souvienne que le 12 mai 1859, pardevant moi, soussigné, Juge de Paix dans et pour la susdite ville, se sont présentés A. Chiapella, président, et Jules Dolhonde, secrétaire de la Compagnie d'Assurance de l'Union de la Nlle-Orléans, lesquels étant dûment assermentés, conformément à la loi, ont déclaré que le susdit tableau est juste et véritable et une copie exacte des livres de ladite Compagnie.

A. CHIAPELLA, Président,
JULES DOLHONDE, Secrétaire.

Assermenté et signé pardevant moi, ce 12 mai 1859.
ARTHUR GAUCHER,
Troisième Juge de Paix de la Paroisse d'Orléans.

A une assemblée des Directeurs, tenue aujourd'hui, il a été résolu de déclarer un dividende [illegible] POUR CENT, [illegible]

A. CHIAPELLA, président.
JULES DOLHONDE, secrétaire.

Second exposé annuel

DE LA

Compagnie d'Assurance Hope de la Nouvelle-Orléans,

Bureau, encoignure Canal et Passage de la Bourse.

CONFORMÉMENT à la charte de la Compagnie d'Assurance Hope présente [illegible]

[illegible]

ÉTAT DE LA LOUISIANE,

Paroisse d'Orléans, ville de la Nouvelle-Orléans.

[illegible]

E. PEYCHAUD, Président
LOUIS BARNETT, secrétaire

Assermenté et signé pardevant moi, ce [illegible] mai 1859
ARTHUR GAUCHER,
Troisième Justice de Paix de la paroisse d'Orléans.

La Direction a déclaré aujourd'hui un dividende en argent de SOIXANTE-TREIZE POUR CENT sur le [illegible]

E. PEYCHAUD, président
LOUIS BARNETT, secrétaire

DIRECTEURS:

E. Pincon,	Geo N. Bahn,
A. Lefebvre,	J. Zigone,
[illegible]	[illegible]

5 mai

Grande Occasion

Pour les planteurs, les habitants, les familles et les personnes qui désirent s'approvisionner de suite de la saison.

MC. BONAMI, épicier, 26, rue de Chartres, [illegible]

[illegible]

Cigares de la Havane, au prix [illegible]

[illegible]

IMPORTATION DIRECTE DE PARIS.

[illegible]

A vendre par EDOUARD GUILLON,
[illegible] No 146, rue Royale

NOUVEAUTÉS DE SAISON.

Rue de Chartres, 91, ancien 91.

Grand assortiment de Marchandises nouvelles, telles que:

CHAPEAUX pour dames et filettes,
Do pour hommes et garçons
[illegible]
[illegible]
[illegible]
[illegible]

[illegible] toutes les Demoiselles à l'usage des [illegible]
A vendre à des prix très réduits par
[illegible]

Infirmerie de la rue du Cirque

NOUVELLE-ORLÉANS,

Entre les rues Poydras et Perdido.

[illegible]

DR STANFORD CHAILLÉ, No 103, rue de Camp.
Un expert pour [illegible]

Chambres pour les malades des deux sexes, [illegible]
[illegible]

Les opérations se paient à part.

Le Dr MERCIER peut être consulté à l'Hôpital, de midi à une heure (excepté les dimanches.)

Consultations le Dr CHAILLÉ, de 9 à 10 heures du matin.

Prix de la consultation: de $1 à $5, comptant. Les [illegible]

Les [illegible]

1858 EXPRES 1859

Du Grand Chemin de fer de la Nlle-Orléans, de Jackson et du Nord.

(Bureau, dans l'édifice du chemin de fer rue du Camp, en face de la Place Lafayette.)

ON expédie [illegible]

[illegible]

—PRIX DE L'EXPRES—

En plus du fret du chemin de fer.

TARIF—[illegible]

[illegible]

G. DUPUY,

61, rue Royale, entre Bienville et Douane,

[illegible]

Consulat de France.

AVIS MENSUEL—SEPTEMBRE 1859.

[illegible]

Demande de nègres.

[illegible] BLANCHE & GIRAUD,
44 Vieille Levée

[illegible]

VENTES JUDICIAIRES.

Succession Simon Augustin vs. A. Tiss.

DEUXIÈME Cour de District de la Nlle-Orléans—No 13 [illegible]

[illegible]

E. T. PARKER, Shérif de la [illegible]
Sbout—1,8,7 Septbr Paroisse d'Orléans

NO 13,720—G. Ethier vs Mme Mary Shelly [illegible]

[illegible]

Tsep—7,16,19 JULES DELAROE, Constable

AVIS JUDICIAIRES.

No 13,200—Succession de Wm Kelly.

DEUXIÈME Cour de District de la Nlle-Orléans—Attendu que Mary Connolly, Vve de Wm Kelly, a présenté une pétition à la Cour à l'effet d'obtenir les lettres de curatelle à la succession vacante de feu Wm Kelly, décédé intestat:—Avis est par le présent donné à tous ceux que cela peut concerner, d'avoir à déduire, sous dix jours, les raisons pour lesquelles il ne serait pas fait droit à ladite pétition.

Par ordre de la Cour,
J. L. KELLY,
Sseptt—7,12 Député Greffier

Bernard Oppenheim vs ses créanciers, pour un accommodement—No 13,679.

ÉTAT de la Louisiane.—Troisième Cour de District de la Nlle-Orléans.—Il est ordonné qu'une assemblée des créanciers de Bernard Oppenheim soit tenue au bureau de Robert Kerr, notaire public, vendredi le 9 septembre 1859, à 10 heures A. M. pour prendre en considération la demande du dit Bernard Oppenheim pour un atermoiement, que leurs personnes soient en personne et les biens soient compromis, et que Charles Gulbertson, Jr, soit nommé pour représenter les créanciers absents.

Par ordre de la Cour.
Nouvelle-Orléans, 3 août 1859.
HENRY BECK,
Smout—3,21aout Greffier

SIROP LAROZE, d'écorces d'oranges amères, tonique anti-nerveux pour les maladies nerveuses. Ce sirop n'est pas un médicament, mais bien l'agent hygiénique le plus puissant de la médecine naturelle, [illegible]

Dépôt unique à la Nouvelle-Orléans, chez
LIONS & PINSARD,
Snout 66 et 68 rue Royale, enc Bienville

HUILE d'olive, macaroni, vermicelli, etc:

300 paniers Bordelais grandes bouteilles
200 do do demi bouteilles
200 do James Plagniol, grandes bouteilles
200 do do demi bouteilles
200 do do Beyruge & Gautier gr. bt.
100 do A Cross ette
1000 caisses macaroni et vermicelli
[illegible] demi caisses macaroni
[illegible] cartons macaroni et vermicelli
6 caisses [illegible]
[illegible]
A vendre par LANATA FRERES
23 aout 9 et 11, rue Jefferson

PRUNES, amandes, pistaches, &c—[illegible]
24 paniers pruneaux d'Ente
[illegible]
A vendre par LANATA FRERES
23 aout 9 et 11, rue Jefferson

PORC—300 barils mess, prime et rump;
50 barils porc pour familles, à vendre par
GALLOSO & PASCAL
1aout 57 et 58 rue Vieille Levée

[illegible] à vendre par GALLOSO & PASCAL,
57 et 58 rue Vieille Levée

JAMBONS—[illegible]
GALLOSO & PASCAL
57 et 58 rue Vieille Levée

[illegible] Davis, à vendre par GALLOSO & PASCAL
57 et 58 rue Vieille Levée

BEURRE—155 colis "Western Reserve" à vendre par GALLOSO & PASCAL,
57 et 58 rue Vieille Levée

FARINE—200 barils, extra et superfine de St-Louis, à vendre par GALLOSO & PASCAL,
57 et 58 rue Vieille Levée

WHISKY—200 barils de rectifié, à vendre par GALLOSO & PASCAL,
57 et 58 rue Vieille Levée

POISSON—50 barils gros maquereau No 3;
100 ½ caisses morue, [illegible] à vendre par
GALLOSO & PASCAL
57 et 58 rue Vieille Levée

RIZ—50 barils riz arrivés de choix, [illegible] reçus et à vendre par L MALUS & Co
No 42 Vieille-Levée

Liqueurs du pays.

150 barils whisky de Fulkner,
200 barils eau-de-vie du pays,
70 barils genièvre du pays,
[illegible] pipes eau-de-vie imitation.
A vendre par X. LAMBERT,
5aout 62, rue des Magasins

Tabac de la Havane en feuilles.

LE soussigné vient de recevoir par le brick [illegible] arrivé de la Havane, [illegible] balles véritable Vuelta de Abajo, de la nouvelle récolte, pour capes et tripes.

P GUMA,
26 aout Enc. Canal et Tchoupitoulas

VINS rouges—25 caisses vin supérieure "Chat. [illegible]"
[illegible]
En magasin et à vendre par HENRY VALETON,
27, 29 et 31 rue Bienville

VINS blancs—[illegible] caisses vin blanc Haut Sauterne;
[illegible]
En magasin et à vendre par HENRY VALETON,
27, 29 et 31 rue Bienville

CAFÉ—60 sacs café prime de Trinidad;
20 sacs café de première qualité de Puerto Cabello, à vendre par S DE VISSER & CO,
74, rue des Magasins

SUCRE—[illegible] caisses sucre blanc, à vendre [illegible] E TREMOULET, No 12, rue de la Douane, entre Chartres et Vieille Levée

TABAC—200 balles tabac Vuelta de Abajo, première qualité, pour capes et tripes, en magasin et à vendre par E TREMOULET, 25, rue de la Douane, entre Chartres et Vieille Levée

A vendre.

La jolie propriété occupée par M. De Lamerville [illegible] un arpent et quinze pieds de face, [illegible]

Pour les conditions, s'adresser à
M. De LAMERVILLE,
Paroisse St Jacques, 7 mai 1859 10 juillet

Guilhaux & Giefers,

131, rue Royale, 133,
Successeurs de T. DANFLOUS,

VIENNENT d'agrandir leur magasin et offrent en vente à des prix très modérés les articles choisis par leur prédécesseur M. T. DANFLOUS, dans les meilleures fabriques de France et d'Angleterre: [illegible]

Article de CHASSE, à VOYAGE et d'ÉCURIE.

DÉPOT DES HARNAIS de LACEY & Cie, de Philadelphie. 25 aout

Toiles pour le commerce de la ville.

REÇU par les derniers arrivages de Liverpool, un envoi général d'outils toile et coton, américain, [illegible]

O B GRAHAM & CO,
[illegible] 94 Gravier

PHARMACIE O. ROBIN & FRERE.

REÇU par les derniers arrivages de France de New-York et de Bordeaux:
[illegible]

PHARMACIE FRANCO-ITALIENNE.

POMMADE VÉGÉTALE ANTIPHLOGISTIQUE, [illegible]

JACA MEXICANA, [illegible]

SIROP VÉGÉTAL DÉPURATIF, [illegible]

CONSERVE DE CASSE, PULPE DE TAMARIN, [illegible] SIROP DE TAMARIN, [illegible]

BERTA, pharmacien gradué de l'Université de Turin [illegible]

Médicaments français.

[illegible]

VENTES A L'ENCAN

Succession de Jacob Herd.

PAR E. T. [illegible]

IL sera vendu vendredi, 9 septembre 1859 à [illegible]

Deux bonnes Maisons dans le Troisième District et Esclaves de valeur.

PAR E. VIGNIE, encanteur.

SAMEDI 10 septembre 1859 à midi, il sera vendu dans la Rotonde de la Bourse St-Louis

Un lot de terre situé dans l'îlet compris entre les rues Français, Amour, Bons Enfants et Champs Élysées, mesurant 30 pieds 3 pouces de face à la rue des Français sur une profondeur d'environ 94 pieds. Ensemble la maison No 64 contenant quatre chambres à feu, une galerie, deux cuisines, deux chambres, puits, latrines, etc. Aussi une cuisine [illegible]

Un autre lot de terre situé dans l'îlet compris entre les rues Union, Amour, Craps et Français, mesurant 31 pieds [illegible] à la rue de l'Union, sur 93 pieds [illegible] de profondeur. Ensemble la maison No 66 contenant deux chambres, une galerie, deux cabinets, [illegible]

ANNA, négresse âgée d'environ 30 ans, bonne cuisinière parlant blanchisseuse et repasseuse, excellente domestique de maison, d'un bon caractère [illegible]

JACQUES, griffe âgé d'environ 8 ans, bon cocher, domestique de maison, ayant travaillé dans la [illegible]

—CONDITIONS—

Pour les esclaves comptant. Pour les propriétés, un tiers comptant et la balance à 6 et 12 mois de crédit en billets endossés à satisfaction et garantis par hypothèque [illegible]

Actes de vente pardevant O de Armas, notaire public. 6sep

DAWSON & Co.

Chartres 22 Chartres 22
Anciennement No. 20 Chartres

CHAPELIERS,

GRAND ASSORTIMENT DE CHAPEAUX à des prix modérés.

Les marchands de la campagne sont particulièrement invités à venir visiter notre stock avant de faire leurs emplettes. Nous avons en magasin les chapeaux à Campeche et toutes sortes de chapeaux de paille fraîchement reçus par les derniers arrivages, pour le printemps et pour l'été.
1 jan—1an

CHARBON pulvérisé—30 boucauts reçus par la barque Sanganon, de Philadelphie, à vendre par X LAMBERT,
5 aout 62 rue des Magasins

HUILES D'OLIVE—300 paniers Plagniol, bouteilles et demi-bouteilles.
100 paniers De Pascal, bouteilles et demi-bouteilles.
100 caisses De Pascal do do 12 [illegible]
100 paniers Romain Frères, do do 24 [illegible]
100 paniers [illegible] do do [illegible]
En magasin et à vendre par
QUEYROUZE & LANGSDORFF,
22 juin 13 et 15, rue St-Louis

NOUS donnons avis que nous sommes les Agents de la Compagnie d'Assurance Générale "Helvetia" de St Gall, Suisse. Toutes les personnes recevant des marchandises avariées, qui seraient assurées par ladite compagnie, voudront s'adresser à nous.
Nouvelle-Orléans, 26 mai 1859.
A. SCHMIDT & ZIEGLER,
26 mai 67 rue de Chartres

EN débarquement de l'Edward Everett, de Bordeaux—
[illegible] paniers bouteilles vides
A vendre par LOUIS F. MAXENT,
11juin 46, rue Toulouse

FRUITS TRYBONNEAU—En débarquement de la Minerva, de Bordeaux—[illegible] caisses fruits au jus assortis, à vendre par LOUIS F. MAXENT,
[illegible] 46 rue Toulouse

EN débarquement du Lemuel Dyer, du Havre:
100 paniers champagne de St André & Co, en bouteilles et ½ bouteilles.
A vendre par LOUI F. MAXENT,
11 juin 46, rue Toulouse

NAVIRES A L'HUILE—[illegible]
[illegible] QUEYROUZE & LANGSDORFF,
13 et 15 rue St Louis

SARDINES à l'huile—[illegible] caisses [illegible] en magasin et à vendre par C CAVAROC & Co,
166 rue Royale

ARRIVÉ par le navire Ville de Grenade, arrivé de Marseille, et à vendre par les soussignés:
[illegible] caisses vermouth Noilly Prat
100 do [illegible]
[illegible]
C CAVAROC & Co,
166 rue Royale

ARRIVÉ par le navire Ashland, arrivé de Bordeaux, et à vendre par les soussignés:
[illegible]
C CAVAROC & Co
166 rue Royale

EN magasin—50 barils vin d'Oporto 1re qualité, à vendre par PABLO GELPI & Co,
No 129 rue Vieille Levée

ARRIVÉ [illegible] par le navire Ville de Grenade, venant de Marseille
[illegible] barriques vin rouge [illegible]
[illegible] barils vin Malaga, à vendre par
PABLO GELPI & Co,
No 129 rue Vieille Levée

CIGARES de la Havane—[illegible] de différentes marques, en magasin, à vendre à très bon marché, pour clôre des consignations, par
A F VALLS, 40 et 42,
Passage de la Bourse

COGNAC—12 [illegible] "J. Aime & Co," en débarquement de la barque Minerva, arrivée de Bordeaux, à vendre par PREAU & COUTURIE,
Nos 8, et 9, rue Gravier

CAFÉ—[illegible] café [illegible] Havane, Canada, Château [illegible], en magasin et à vendre par L MALUS & Co
No 42 Vieille Levée

Tabac de la Havane, en feuilles.

EN débarquement de la goëlette Mary Clinton, 184 balles véritable Vuelta de Abajo de la nouvelle récolte, pour capes et tripes.
P GUMA,
12 aout Enc. Canal et Tchoupitoulas

BONNE OCCASION POUR FERBLANTIERS.

A vendre à de bonnes conditions.

L'établissement de fabrication de ferblanterie tenu par J. Lasalle, situé No 148, rue de Chartres entre Toulouse et Jefferson, est à vendre à l'amiable.

La boutique contient un grand assortiment de ferblanterie et autres articles de ce genre, [illegible]

J. LASALLE, 148 rue Chartres, [illegible]

PAPIERS PEINTS

Vor HEBERT & Cie.

REÇU par les derniers arrivages de France: Un joli assortiment de papiers peints les plus nouveaux et fabriqués spécialement pour la maison Vor Hebert & Co.

Depuis 10 cents le rouleau, jusqu'aux prix les plus élevés.

Des bordures de toutes sortes et de toutes qualités.

Des écrans, papier chêne, marbres, statues, ciel de lits, et tout ce qui concerne le papier peint.

20 juin—3m 146 rue de Chartres

VINS DE HONGRIE.

Choix des 1ers crûs.

LES soussignés, agents dépositaires des meilleurs crûs de vins de Hongrie, sont reçus en bonnes conditions, [illegible]

25 caisses vin rouges diverses marques,
25 do vins blancs do
A vendre par FAURES & NORMAN,
9 aout Encoignure Royale et Douane

Sirop pectoral balsamique DE DUCONGÉ.

LES sortes de ce sirop [pectoral végétal] ont été reconnues depuis tant d'années qu'il est inutile maintenant de faire l'éloge de son efficacité dans les maladies de la poitrine, de l'estomac, des poumons et des intestins. Pas rhume, ni toux, [illegible]

[illegible]

Préparé et à vendre au laboratoire du propriétaire No 30 RUE DE CHARTRES.
[illegible] F. DUCONGÉ.

SUCRE de la Havane—310 caisses sucre blanc, [illegible] à vendre par S DE VISSER & CO,
74, rue des Magasins

CIGARES—[illegible] Media Regalia Regalia Chica, Londres, Conchas et Millar, des marques Cabanas, Espanola, Washington, Valentina, Cervantes, [illegible] et un grand nombre d'autres marques, en magasin et à vendre par S DE VISSER & CO,
28 aout 74, rue des Magasins

CAFÉ—[illegible] café vert prime de la Havane, en débarquement du brick Tallulah et à vendre par S DE VISSER & CO,
[illegible] 74, rue des Magasins

MÉLASSE MUSCOVADO, prime, en débarquement des bricks Telem et Tallulah et à vendre par S DE VISSER & CO,
74, rue des Magasins

VERMOUTH—200 caisses vermouth Noilly Prat & Co, Picard, Revière, etc., en magasin et à vendre par HENRY VALETON,
27, 29 et 31, rue Bienville

SAGO—50 caisses sago frais venant d'être reçues en magasin et à vendre par E J HART & Co,
Nos 77 & 79 rue Tchoupitoulas.

HUILE—10 barils huile [illegible] reçus et à vendre par J HART & Co,
Nos 77 & 79 rue Tchoupitoulas.

CONSERVES de sardines par le Moses Taylor, à vendre par J BAILLY BLANCHARD Jr,
39 Vieille Levée

WHISKY—Vieux de Bourbon, très supérieur, à vendre par J BAILLY BLANCHARD Jr,
39 Vieille Levée

SAUCISSONS de Lyon par le Moses Taylor, à vendre par J BAILLY BLANCHARD Jr,
39 Vieille Levée

EAUX DE VIE de Rochelle, de premier, Pellevoisin & G. V. Bernard & Co, Hivert Jeune, Henry Mounier, à vendre par J BAILLY BLANCHARD Jr,
39 Vieille Levée

COGNAC des premières marques, en débarquement de l'Aristide, de Bordeaux
[illegible]
A vendre par F E DROUATTE [illegible]

Entrepôt des eaux minérales de France à la Nouvelle-Orléans.

EAU MINERALE ALCALINE GAZEUSE, DE SCHULTHATT [département du Bas-Rhin]

[illegible]

EAU MINERALE SULFUREUSE, DE BONNES [Pyrénées], [illegible]

[illegible]

E. E. MOUGIN, pharmacien,
Enc. des rues Dauphine et Bourgogne

VENTES A L'ENCAN

Vermouth et Muscat.

Pour compte de qui il appartiendra.

PAR BERNARD TURPIN, encanteur.

MERCREDI, 7 septembre 1859, à 10½ heures A. M. il sera vendu à l'encan, au magasin No [illegible], rue de la Vieille Levée, pour compte de qui il appartiendra:

300 caisses vermouth Noilly, Prat & Co
100 do Muscat de Frontignan

Déchargés à bord du navire la Ville de Grenade, venant de Marseille.

Conditions comptant. 5 sept

Vins, Fromages, liqueurs, &c.

PAR BERNARD TURPIN, encanteur.

AUJOURD'HUI, à 10 1/2 heures, il sera vendu à l'encan, au magasin No [illegible], rue de la Vieille Levée:

[illegible] caisses sardines; 11 demi barils prunes;
[illegible] vin rouge, 10 caisses absinthe importée;
115 do caisses, [illegible]
[illegible]
[illegible] Conditions comptant.

150 caisses Bottes, Souliers et Brodequins

Vente sans réserve

PAR E. [illegible] & Co.

JEUDI 8 septembre, il sera vendu à 10 heures, à leur magasin d'encan No [illegible] rue de la Vieille Levée

150 caisses bottes, souliers et brodequins pour hommes, femmes et enfants, comprenant un assortiment frais et choisi.

Conditions à la vente. 7sep

Une négresse [illegible]

PAR E. VIGNIE, encanteur.

SAMEDI 10 septembre, à midi, il sera vendu à la Bourse St Louis—

[illegible] BÉNARD, nègre âgé d'environ 24 ans, très bon [illegible], [illegible] de choix, [illegible]

Conditions comptant. 7sep

Jolie domestique créole.

PAR CHS. E. FORSTALL, encanteur.

IL sera vendu samedi 10 septembre à [illegible] heures à la Bourse St Louis, rue St Louis,

Une négresse créole JEANNE, d'environ 18 ans, avec son fils Pierre, de 5 mois. Jeanne est [illegible]

Conditions comptant. 7sept

Succession de John C. Shannon.

Vingt actions de la Banque de l'Est de la Louisiane.

PAR VINCENT & CO.

Wm P. Vincent, encanteur.

EN vertu d'un ordre de [illegible] Cour de [illegible], il sera vendu, vendredi 16 septembre, à midi, au City Hotel, [illegible]

Vingt actions de la Banque de l'État de la Louisiane, appartenant à la succession de John C Shannon [illegible]

Conditions comptant. T. [illegible]

100 demi barils de whisky.

PAR D. E. MORPHY, encanteur.

JEUDI 8 du courant, à 11 heures, au domicile [illegible] et sera vendu, dans l'entrepôt de M. G. De Lamare, dans la rue Natchez, entre les rues Magasins et Tchoupitoulas, conformément aux ordres des expéditeurs,

100 demi barils whisky de première qualité, des marques Kennedy, O. K. et Old Kentucky;

Conditions Frères à la vente. 5sept

Vacherie! Vacherie!

PAR CHS. E. FORSTALL, encanteur.

IL sera vendu, jeudi, 8 septembre 1859, à 11 heures, rue de Macon encoignure France et Urquhart;

16 vaches dont la plupart sont fraîches en leurs suivantes:

1 jument, 1 cheval
1 charrette à lait
La charrette et les ustensiles de la vacherie.
Conditions comptant. 2 sept

Vente par le Syndic.

Eaux-de-vie françaises, vins, huile d'olive, sardines, vermouth, etc.

PAR BERNARD TURPIN, encanteur.

MERCREDI 14 sept. 1859, à 10 1/2 heures A. M. il sera vendu à l'encan, au magasin No 24, rue Conti, pour compte de qui il appartiendra:

[illegible]

[illegible] paniers vin blanc
[illegible] paniers huile d'olive en bouteilles et demi bouteilles
[illegible]

Succession de Étienne Gérard.

PAR CHS. E. FORSTALL

IL sera vendu, samedi, le 1er octobre 1859, à midi, à [illegible] rue St Louis, en vertu d'un ordre de l'honorable Cour de Succession de la paroisse d'Orléans, [illegible]

Le négresse JULIE, âgée d'environ 40 ans, [illegible]

Conditions—[illegible]

Acte de vente chez A. Barnett.

Avis spécial.

Rue Conti, 105 et 107,

Près l'encoignure Bourbon.

CE magasin dont les propriétaires sont les importateurs [illegible]

[illegible]

11 mai [illegible]

Au public de la Nouvelle-Orléans.

AVIS IMPORTANT.

M. D. LOPEZ a l'honneur d'informer sa bonne clientèle [illegible]

[illegible]

Dernière année.

MADAME ALLUARD,

Somnambule,

[illegible] 101.

Entre les rues Ursulines et Hôpital.

M. et Mme ALLUARD, [illegible]

[illegible]

Somnambulisme magnétique.

Rue St-Pierre No 119, entre Dauphine et Bourgogne.

Mme MAHALIN, [illegible]

[illegible]

197........Rue Royale........197

Alfred Cheé.

Reçu par le Nord:

PAPIERS PEINTS.

Un grand assortiment comprenant—
[illegible]

LIVRES.

[illegible]

Eau Dentifrice [illegible]

LE soussigné vient de [illegible]

ROUSSET & GENIN,
76, rue du Canal près Chartres

EN magasin et à vendre par le soussigné:
[illegible]

PAUL LACROIX, 12 rue Toulouse

MANDEVILLE FANCY GROCERIES

[illegible]

COGNAC [illegible]
[illegible]

[illegible] TALAMON,
181 rue Royale