BULLETIN COMMERCIAL.

NOUVELLE-ORLEANS.

Mercredi soir, 21 septembre.

COTON—Demande bonne. Il s'est vendu 5,500 balles aux dernières cotes. Vente d'hier, 3000 balles. Nous cotons :

LOUISIANE ET MISSISSIPPI.

Inférieur	Vieille récolte	nominal
Ordinaire	do	nominal
Bon ordinaire	do	nominal
Low Middling	Nouvelle récolte	10⅞@11
Middling	do	11 @11¼
Good Middling	do	11¾@11¾
Middling Fair	do	12 @12½
Fair	do	

TABAC—Aucune vente importante.

SUCRE—50 à 60 boucauts vendus aux cotes précédentes. Fair à fully fair, 6¼ à 6¾ cts.

MELASSE—300 barils raffinerie de la Louisiane se sont vendus à 33 cts le gallon.

FARINE—3000 barils non marqués vendus —; 100 extra à $5 30 et 300 choix de $6 .

MAIS—1300 sacs mêlés vendus à 90 cts et 100 jaune à 75 cts le boisseau.

AVOINE—300 sacs St Louis vendus à 55 cts le boisseau.

SON—Les transactions comprennent 236 sacs inférieur à $1 12½, 146 bon à $1 25 et 276 à $1 25 les 100 livres.

FOIN—2000 balles de New-York ... 100 à $21, 240 ordinaire de l'Ouest de $20@21 50 et 500 à $22 50@23 50 la tonneau.

PORC—Ventes en détail seulement, de $15 50 @ 15 60 le baril de mess.

BACON ET GRAISSE—Rien d'important.

CUIRS—300 Attakapas de 13@14 cts le salé sec à ... le vert.

CAFE—Rien d'important.

FRET—Un navire a été nolisé pour Liverpool à ... pour le coton.

CHANGE—Demande modérée. — Nous cotons : Sterling 109 @ 109½ et 109⅝ — France, à fr. 5 12½ @ fr 5 12 — Traites sur New-York à 60 jours, 1½ @ 2 pour cent d'escompte — Traites à vue sur New-York, pair à ¼ pour cent de prime.

LISTE MARITIME.

Port de la Nouvelle-Orléans.

Expédiés hier.

Steamship Atlantic, Folger, Galveston
Steamship Suwannee, Crowell, Indianola
Barque Cherokee, Hopkins, Baltimore
Harriet Spalding, Lacey, Boston
Goelette Aurelia, Robertson, Pensacola
Zalima, Codina, Pensacola
George Washington, Russ, Pensacola

Arrivés hier.

Steamship Habana, McConnell, Minatitlan
Steamship Cahawba, Smith, New York via Havane
Goelette Rover, Bayou Lacombe

Pour les steamboats voir la partie anglaise.

Départ d'Europe.

New York, de Southampton pr New-York 6 sept
Arabia, de Liverpool pour Boston 10 sept
Vanderbilt, du Havre pour New-York 14 sept
City of Baltimore de Liverpool pr N York 14 sept
Asia, de Liverpool pour New York 17 sept
Prince Albert, de Galway pour N-York 17 sept
Hammonia, de Southampton pour N York 17 sept
Fulton, de Southampton pour New York 21 sept
Canada de Liverpool pour Boston 24 sept
City of Washington, de Liverpool pr Boston 28 sept
Saxonia, de Southampton pour New-York 4 oct
Brême, de Southampton pour New-York 4 oct
Circassian, de Galway pour New York 16 oct
Arago, de Southampton pr New-York 19 oct

Départ d'Amérique.

Persia, de New-York pour Liverpool 28 sept
New York, de New-York pour Brême 1 oct
Borussia, de New-York pour Hambourg 1 oct
Arabia, de Boston pour Liverpool 5 oct
City of Baltimore, de N-York p Liverpool 8 oct
Asia, de New-York pour Liverpool 12 oct
Prince Albert, de New-York pr Galway 12 oct
Canada, de Boston pour Liverpool 19 oct
City of Washington, de N York p Liverpool 22 oct

INVITATION BILLETS DE FAIRE PART CAR DE VIS ET D'AFFAI[RES] Gravés dans le dernier goût et à des PRIX MODÉRÉS, PAR STEVENS No 7 Rue du Camp, au 1er. Dessins de machines, d'édifices, et gravures sur bois. 1mai —3m

A VENDRE, Une HABITATION,

Située sur la rivière Atchafalaya à 12 milles en bas de Simmesport dans la paroisse Pointe Coupée, (Louisiane), contenant environ six cents acres de terre, sur lesquels se trouvent cent six acres défrichés et le reste bois debout. Ladite terre appartient à Mme. L. Faucher de la Nouvelle-Orléans, étant la même habitation provenant de la succession de feu la Bordelon.

Pour plus amples informations, on peut s'adresser à M. Darby à Trémoulet à la Nouvelle-Orléans, à M. F. Cannon à Makaville Pass Avoyelles ou à M. Leandre Bordelon au Bayou des Glaises.

A VENDRE,

Une jolie HABITATION à deux milles et demi de Covington. S'adresser pour le prix et conditions à PAUL LACROIX, 12 sep 13 rue Toulouse

T. BACHELIER,

Nos 28 et 30, rue des Ursulines, Nouvelle-Orléans.

GRAINES nouvelles de jardinage et de fleurs, des cultures les plus avantageuses aux besoins du sol exceptionnel du Sud.

Reçues par steamers, aussitôt leur maturité, et mises en vente par le Sr Bachelier, après vérification de leurs qualités, afin de répondre toujours à la confiance de ses anciens clients et mériter celle de ceux qui ne l'ont pas d'ailleurs généralement avant lui.

AUSSI : Sur demande en saison propice, CAMELIAS ET DAHLIAS, de premier choix; ARBRES à fruits et d'agrément; vignes, rosiers, ... et plantes de toutes espèces, du moment, ... il n'aurait pas chez lui. 1août—3m

JAMES M. PUTNAM,

Autrefois de la maison Hall, Rodd & Putnam, FACTEUR DE COTON ET DE SUCRE, EXPÉDITEUR ET NÉGOCIANT-COMMISSIONNAIRE, No 88, rue Carondelet

H. & JOHN E. HOLLAND, AVOCATS.

J. H. HOLLAND, NOTAIRE PUBLIC ET COMMISSAIRE DE L'ETAT DU TEXAS, Rue St-Charles, No 79.

Charbon Anthracite.

Réduction de vingt pour cent.

Nos charrettes ne devant avoir presque rien à faire le mois prochain, nous livrerons, en n'importe quelles quantités, de cette date au 15 octobre, la meilleure qualité de charbon anthracite rouge ou white ash, à sept piastres cinquante cents le tonneau, ce qui est pour le consommateur une économie de vingt pour cent sur les prix actuels du détail.

SPENCER FIELD & CO., Bureau, encoignure Camp et Girod

Conservez vos dents.

J. A. CASADAVA, chirurgien dentiste, successeur de T. Bean regard, 152, rue Royale, ... St Pierre et Toulouse, continue à ... scientifiquement toutes les opérations dans l'art du dentiste. Il appelle l'attention de ceux qui ont besoin des services d'un dentiste habile, et des personnes qui ont employé des dentistes inexpérimentés ... Consultations en français, espagnol et anglais. 14juin—6m

EN débarquement du navire Excelsior, de Bordeaux :
10 barriques vin rouge St Julien
... do do Larose
... do do St Lambert
... do do do 1855
... do vin blanc, Sauterne
... do vin rouge, St Lambert 1855
... caisses do do
... do do Pauillac
... do vin blanc, Sauterne
... do vin rouge St Julien
... do do Margaux
50 quarts de pipe eau-de-vie Wm Raymond
50 huitièmes do do
50 quarts do Ste Croix
50 huitièmes do do
A vendre par A CARRIERE & Co, 26 Vieille Levée

Grand chemin de fer de la Nlle-Orléans, des Opelousas et de l'Ouest.

LES convois de fret et de passagers passent maintenant sur toute l'étendue du chemin, parallèlement ... BENJ. F. FLANDERS, Secrétaire

ATTENDU incessamment par le navire "Ville de Grenade" venant de Marseille
... barriques vin rouge très corsé,
25 barils vin Madère, à vendre par PABLO GELPI & Co, No 129 rue Vieille-Levée

TABAC de la Havane, en feuilles—184 balles véritable Vuelta de Abajo, nouvelle et vieille récolte, pour capes et tripes, en magasin et à vendre par P GUMA, Enc. Canal et Tchoupitoulas

EN magasin et à vendre par le soussigné :
... barriques vin de Bordeaux, pour familles
25 barriques vin de Bourgogne, Beaune, Côte d'Or
15 barriques vin de Catalogne
20 barils vin blanc Haut Sauterne
15 do Burgundy Port
9 1/2 Cognac, Louis Leberton 1855
... do V Locas 1858
10 do Maigret Tranche & Co
12 do F Hamel dme preuve
3 pipes genièvre de Hollande, Rynbende Steamboat brand
4 do genièvre de Hollande, marque Swan
100 caisses vin St Estèphe
... do St Julien Medoc de la cosmie 1855
... do Haut Brion
... do Haut Sauterne
... do cerises à l'eau-de-vie
... do absynthe E Pernod
... do de vermouth Noilly, Pratt & Co
... do kirschenwasser de Richard & Muller
... do guignolet
... do sardines en 1/2 boites
... do do en 1/4 de boites
... do cassis de Mont d'Or
A vendre par F SANCHO, No 129, rue Vieille Levée entre Dumaine et St Philippe

VINS D'ESPAGNE.

REÇU par le brick ... de Barcelone :
... barils vin de Jerez (Xérès)
20 do do Malaga, Montana
... do do Malvoisie
10 do do Madère
8 do do Alicante
102 caisses ...
10 barriques ...
A vendre par F. SANCHO, No 129, rue de la Vieille Levée, entre Dumaine et St Philippe

TABAC de la Havane—... balles tabac de la Havane, ... à vendre par ANTONIO COSTA & Co, ... de la Douane

---

STEAMSHIPS DE LA HAVANE EN ESPAGNE

THE BERENGUER, ALMOGABAR et EUROPA, 2500 tonneaux chacun.

Un de ces magnifiques steamers espagnols ... partira de la Havane ... le 28 de chaque mois pour CADIX ou ... de VIGO ...

Depuis deux ans, ils font les traversées avec une grande régularité et une vitesse remarquable de 15 à 16 jours de port à port.

... à BARCELONE ... directement soit à Liverpool soit à Marseille.

Ces steamships offrent tout le confort désirable aux voyageurs.

Prix des chambres $170

Consignataires à la Havane, J. M. MORALES & Co

Pour plus amples renseignements, s'adresser à la Nouvelle-Orléans, à B. De Vesan & Co., 74, rue des Magasins 15 sept—3m

Pour Brazos Santiago.

Jour de départ VENDREDI 30 septembre à 8 h. A. M.

Compagnie de steamships du Sud—Ligne de la malle des Etats-Unis — Pour BRAZOS SANTIAGO VIA INDIANOLA—L'excellent steamship ARIZONA, capitaine Robert Smith, partira ainsi qu'il est dit plus haut, avec les malles des Etats-Unis.

Pour fret ou passage, jolis emménagements, s'adresser à bord ou à

20sep I. C. HARRIS, No 57, rue du Camp

GALVESTON ET LA BAIE DE MATAGORDA

Jour de départ, JEUDI, 22 septembre, à 8 heures A. M.

Compagnie de steamships du Sud — Ligne de la malle des Etats-Unis — Pour Galveston et la Baie de Matagorda. L'excellent steamship SUWANEE, doublé et chevillé en cuivre, commandant J S. Crowell, partira comme il est dit plus haut avec les malles des Etats-Unis. Pour fret ou passage, (jolis emménagements), s'adresser à bord ou à I. C. HARRIS, No 57, rue du Camp

☞ Un steamship de cette ligne partira pour les ports susdits tous les jeudis et dimanches. 21 sep

POUR GALVESTON directement,

Jour de départ, MERCREDI 21 sept., à 5 h. P. M.

Compagnie de steamships du Sud — Ligne de la malle des Etats-Unis — POUR GALVESTON directement—L'excellent steamship ATLANTIC, doublé et chevillé en cuivre, commandant H. Folger, partira ainsi qu'il est dit plus haut, avec les malles des Etats-Unis. — Pour fret ou passage, ayant de jolis emménagements, s'adresser à bord ou à I. C. HARRIS, No 57, rue du Camp.

☞ Un steamship de cette ligne partira chaque jeudi et dimanche matin pour les ports ci-dessus. 21 sept

POUR VERA-CRUZ.

Jour de départ, SAMEDI, 15 octobre à 8 h. A. M.

POUR VERA-CRUZ — Ligne de la malle des Etats-Unis — L'excellent steamship TENNESSEE, doublé et chevillé en cuivre, commandant Thos Forbes, partira pour Vera-Cruz, ainsi qu'il est dit plus haut, à heure fixe, avec la malle des Etats-Unis. Pour fret ou passage, (jolis emménagements, chambres et entreponts) s'adresser à 15sept I. C. HARRIS, 57, Camp

Jour de départ, VENDREDI 30 septembre, à 8 A. M.

Malle de la Ligne de la Floride.

POUR KEY WEST ET LA HAVANE via Pensacola, Apalachicola, St-Marks, Cedar Keys, Tampa Bay et Manatee—Compagnie des steamships du Sud—L'excellent steamship ATLANTIC, doublé et chevillé en cuivre, commandant W. H. Folger, partira ainsi qu'il est dit plus haut, avec les malles des Etats-Unis. — Pour fret ou passage, ayant de jolis emménagements, s'adresser à bord ou à I. C. HARRIS, 57, rue du Camp.

Le fret pour Apalachicola, St Marks et Tampa Bay est sujet aux frais d'allège et sera payé par le steamer, mais aux risques des consignataires.

Il ne sera pas reçu de fret sans un ordre.

Les jours de départ, à l'avenir seront fixés au 14 et 30 de la Nouvelle-Orléans et à son retour quittera Key West le 12 et 26. 15 sep

Pour Mandeville, Lewisburg, Madisonville, Covington et les Sources d'Abita.

Ligne de la malle des Etats-Unis—Arrangements d'été—Le bateau ARROW, à basse pression, capt. J. W. Hoffman, (construit expressément pour le Lac et ayant de magnifiques emménagements) partira de l'extrémité du chemin de fer de Pontchartrain, au Lac, à l'arrivée du convoi de midi.

—RETOUR—

Il partira de Covington à 6 heures du matin et arrivera en ville à temps pour le convoi de 1 heure P. M.

Prix du passage, UNE PIASTRE pour aller et autant pour revenir.

Rafraîchissements à bord. Pas de repas.

☞ Le fret doit être envoyé au dépôt du chemin de fer à temps pour le convoi de 10 heures et demie.

Pour plus de détails, s'adresser à GEO. A. FOSDICK, agent, No 43, rue Natchez

—EXCURSIONS—

Tous les dimanches, à Mandeville, Lewisburg et Madisonville. Le bateau partira de l'extrémité du chemin de fer à l'arrivée du convoi de 9 heures du matin et arrivera en ville à temps pour le convoi de 7 heures du soir. Prix de l'excursion, UNE PIASTRE. 13 juil

POUR LA HAVANE

Le brick clipper paquebot régulier A. A. CHAPMAN, bien connu et de 1re classe, capitaine A. P. Laurent, ayant une grande partie de son chargement engagé, partira immédiatement. Pour reste de fret ou passage (beaux emménagements), s'adresser à bord ou à

13 sep S. PLASSAN, No 50, Vieille Levée

POUR VERA-CRUZ.

Le beau brick clipper TRITON, capitaine D. Buisson, ayant presque tout son chargement engagé, partira incessamment. Pour reste de fret ou passage, (beaux emménagements) s'adresser à bord, en face du marché aux viandes, Deuxième District, ou à DUPEIRE & DEFFEZ, 27août No 59, Vieille Levée

En partance pour Bordeaux,

Le magnifique trois-mâts français VILLE DE GRENADE, capitaine Gorphe, ayant une grande partie de son chargement engagé, partira sous peu. Pour reste de fret ou passage (beaux emménagements) s'adresser à bord ou à PAUL BOUDOUSQUIÉ, 17 août No 65, rue de la Douane

LAIT ANTEPHELIQUE

Seul dont les effets soient incontestables. Plus de rides, plus de taches de rousseur, régénération de la peau et du teint, par le seul et véritable LAIT ANTEPHELIQUE de chez Henriquez.

AVIS.

Le lait Antephélique n'a pas seulement un spécifique infaillible contre les taches de rousseur et celles provenant de grossesse ... l'épiderme ... conserve ... dans sa blancheur et sa fraîcheur ... toujours au dépôt F. F. HENRIQUEZ, Encoignure St-Louis et Rampart; ED GUILLOT, 166 rue Royale; J. WRIGHT & Co, 21 et 151, rue Chartres

F. F. DUCONGE, Nouvelle-Orléans, 20 rue de Chartres

Installations de Gaz, &c.

LE soussigné a l'honneur d'annoncer à ses clients et au public en général qu'il continuera les affaires de l'ancienne société ŒMICHEN & LOEFFLER, au No 126 (ci-devant No 142) rue de Chartres, en son nom et pour son propre compte. En les remerciant du patronage passé, il espère que le même appel ne lui fera pas défaut. Il appelle l'attention toute particulière des personnes qui s'occupent d'installations de gaz, celle des entrepreneurs, des marchands de quincaillerie et du public sur le fort stock qu'il a en magasin et reçoit constamment. Ce stock comprend : candélabres, pendants, becs pour corridors et cheminées, toutes espèces de lampes françaises, globes, abats jour, etc ; tuyaux en fer et en composition, etc, etc, des meilleures manufactures américaines, françaises et anglaises.

Convaincu qu'il n'y a au Sud aucune maison dont les facilités soient aussi grandes pour exécuter les commandes dans ce genre d'affaires, il prie les acheteurs de venir examiner ses marchandises avant de s'adresser ailleurs.

—AVIS—

Tous les comptes de l'ancienne maison Œmichen & Loeffler devront être réglés par moi, en ma qualité d'exécuteur de la succession de feu Hy Œmichen. 7juin CHARLES LOEFFLER.

Le Dr L. DUPERRON, Dentiste, peut être consulté avec avantage tous les jours, à son cabinet, rue Royale, No 60, pour toutes les opérations dentaires en général : les dents artificielles et les plombages de différentes natures, le redressement des dents et toutes les maladies de la bouche. Une longue expérience met le Dr L. Duperron à même de répondre à l'attente de ses clients de la manière la plus satisfaisante. Heures du cabinet: depuis huit heures du matin jusqu'à quatre heures du soir.

EN débarquement du navire Benj Hallett, de Bordeaux—
15 barriques vin rouge, Côte de Bourg
12 do do St Estèphe
12 do do Montferrand
30 do do Cantenac
500 caisses do do
A vendre par EUG ROCHEREAU & Co, 21 sep 16 et 18, rue St-Louis

CHAMPAGNE Krug & Co, à vendre par EUG ROCHEREAU & Co, 21 sep 17 et 18, rue St-Louis

MIEL—15 barils, en débarquement du steamship Atlantic, arrivé de la Havane, à vendre par E TROISGROS, 13, rue de la Douane, 21sept entre Chartres et Vieille Levée

INDIGO de Guatemala—En débarquement du steamship Atlantic, arrivé de la Havane, à vendre par E TROISGROS, 13, rue de la Douane, 21sept entre Chartres et Vieille Levée

POIVRE—100 sacs poivre de Sumatra, en débarquement du navire Rock Light, arrivé de New-York, à vendre par E TROISGROS, 13, rue de la Douane, entre Chartres et Vieille Levée

INDIGO—5 surons indigo de Carracas, en débarquement du navire Rock Light, arrivé de New-York, à vendre par E TROISGROS, 21sept 13, Douane, entre Chartres et Vieille Levée

TABAC—10 balles tabac de première qualité pour capes, en débarquement du brick Nancy arrivé de Vera Cruz, à vendre par E TROISGROS, 21sept 13 Douane, entre Chartres et Vieille Levée

CHANDELLES—200 caisses, Star, marque de Procter & Gamble ; chandelles de blanc de baleine et de Samuel Leonard, à vendre par L MALUS & Co, 21sep No 42 Vieille-Levée

SUCRE—150 barils sucre concassé et en poudre, marque Lovering, venant d'être reçus et à vendre par L MALUS & Co, 21sep No 42 Vieille Levée

CAFE—300 sacs Rio, Havane, Java et St-Domingue, à vendre par L MALUS & Co, 21sep 42 Vieille Levée

JAMBONS—50 tierçons de la célèbre marque Duffield, en magasin et à vendre par L MALUS & Co, 21sep No 42 Vieille-Levée

SAVON—250 caisses Winchester, chimique et Castille, à vendre par L MALUS & Co, 21sep No 42 Vieille-Levée

RIZ—150 barils riz créole et riz de la Caroline, à vendre par L MALUS & Co, 21sep No 42 Vieille-Levée

FARINE—350 barils extra et superfine, à vendre par L MALUS & Co, 21sep No 42 Vieille-Levée

TABAC—75 caisses Mac & Mac et diverses autres marques, à vendre par L MALUS & Co, 21sep No 42 Vieille-Levée

WHISKY—50 barils vieux Bourbon et Monongahela, à vendre par L MALUS & Co, 21sep 42 Vieille Levée

RHUM—25 futailles de la Havane, de la Louisiane et de la Jamaïque, à vendre par L MALUS & Co, 21sep 42 Vieille Levée

Actualités de la guerre d'Italie.

REÇU PAR G. DUPUY, No 61 vieux 49, rue Royale, Grande Carte en relief du théâtre de la guerre, la meilleure et la plus grande qui ait encore paru à la Nouvelle-Orléans.

Portrait des Maréchaux BOSQUET, PÉLISSIER, DUC DE MAGENTA, NIEL, CANROBERT et GARIBALDI.

Lithographies représentant les Batailles de .... MONTEBELLO, MAGENTA, MARIGNAN.

A vendre à des prix réduits.

BUREAU DE L'AUDITEUR.

[Illegible notice concerning proposals, dated 1860, signed:] Par le Gouverneur, ROBERT C. WICKLIFFE. A. DUPLANTIER, assistant-secrétaire d'Etat. 15août—avtdcot

B. ANTOGNINI & E. RICHARD

FABRICANTS DE BILLARDS, Rue Condé, No 18, *Entre Chartres et Vieille-Levée, Nlle-Orléans*

ONT l'honneur d'annoncer à leurs amis, aux marchands commissionnaires et au public en général, qu'ils ont formé une société et sont prêts à remplir toutes les commandes dans le plus grand et dans le plus bref délai. Ils s'efforceront d'augmenter la réputation de l'établissement.

Ayant des relations avec les maisons d'Europe, ils offrent un assortiment complet d'articles français pour billards, tels que draps d'Elbeuf, billes, queues, ... procédés, paniers et billes de poule.

Ils ont constamment en magasin un choix de billards en palissandre et en acajou, avec bandes en marbre, ardoise ou bois, ayant des bandes en gomme élastique patentées, de la dernière perfection.

Ils ont également des lots et carreaux, des bobines et des queues pour le TIR PIN ALLEY, roulettes, bagatelles, et pigeon holes.

Coussins économiques portatives et montées sur commande, avec des poids en faïence et fer fondu.

Les prix sont très modérés.

14juin—

PAYAN & CARHART,

Fabricants et marchands en gros et en détail,

Habillements des derniers genres,

No 72 RUE DU CANAL, Entre les rues Camp et Magasins (bâtisse Montgomery.)

Ont reçu leur marchandises et recevront de leur manufacture, par chaque steamship, les articles suivants qu'ils offrent aux conditions les plus libérales,

MARCHANDISES D'HABITATIONS.

Vêtements de kersey, doublés et simples; couvertures ... chemises et caleçons de flanelle rouge, bleue et grise; ... drap pilote épais et drap gris; vêtements en caoutchouc.

Pour le commerce de la ville et de la campagne.

Habits de bureau, redingottes, sacs, pardessus Raglan, habits tout-aller, habits unis en drap et en satin noirs et de fantaisie, français, anglais, allemands et américains; vêtements tweed, castor, etc, unis et à côtes, toutes couleurs.

GILETS DE DESSOUS.

Satin noir; soie unie, blanche, noire et fantaisie; drap noir Valencia; velours noir et de fantaisie; casimir de fantaisie pour soirées; piqué blanc et soie de toutes genres.

Un assortiment de linge pour enfans et jeunes gens, depuis la qualité la plus fine jusqu'à la plus commune.

Chemises toile et chemises en coton à devants de toile; piqué blanc et de fantaisie; calicos français et américains ; ... chemises et caleçons de soie, ... laine et coton, anglais et allemand; gants Jouvin et castor; 500 jeux de malles noires et de fantaisie, ... les malles en cuir pour voyager.

Les planteurs, les marchands de la campagne et les marchands en général trouveront leur intérêt à venir examiner ces articles avant de faire leurs achats ailleurs. Ils ont manufacturé expressément pour ce marché. PAYAN & CARHART, No 72 rue du Canal, entre Camp et Magasins 10 juin (Bâtisse Montgomery.)

Matériaux de construction.

Briques, bois de Chauffage, &c. &c.

V. DEMORUELLE, marchand en Vieux Bassin, entre Toulouse et Franklin, tient constamment un assortiment de matériaux de construction, tels que chaux, sable blanc et jaune, ciment et plâtre de Paris, bordeaux, lattes et merrain. Aussi un assortiment de briques à feu, anglaises, françaises et américaines, ainsi qu'un assortiment complet de bois de chauffage.

Une attention particulière sera donnée à la prompte exécution des ordres de la campagne.

Cigares .... Cigares

LE soussigné a toujours en magasin un assortiment des marques bien connues : Ingenuidad, Flor de Pajadas, Meridiana, Flor de Sancho, Rodeos, Cabarga, Partagas, Know-Something, Washington, Des Hermanos, Mano Habana, etc. etc., aux prix les plus modérés. P. FRATS & Co, 1 jan—ab 29 Commercial Place

Magasin d'habillements confectionnés.

No 1, bâtisses Pontalba, rue de la Vieille Levée, En face du fort du 24 District.

R. CHAMPAGNE,

MARCHAND-TAILLEUR,

A toujours en main un assortiment complet d'habits confectionnés d'après les dernières modes de Paris et de New-York. Commandes exécutées par les meilleurs ouvriers. 28 sept—ab

C. C. 1848, 1849, 1851

EN débarquement du navire South America, de Bordeaux : 216 caisses, à vendre par LOUIS F. MAXENT, Seul agent, 18déc 50, rue Toulouse

EN débarquement du navire Lemuel Dyer, capitaine Fairfowl, venant du Havre et à vendre par les soussignés :
1000 damejeannes de 5 gallons.
200 do 3 do.
200 do 2 do.
100 do 1 do.
PAUL JUGE & FABRY, 10ju 27, St-Louis

C. & E. ROLLING,

SUCCESSEURS DE P. ROY

Marchands de Groceries en gros et en détail, Marchands de vins, liqueurs étrangères et du pays No 60 RUE DE LA VIEILLE-LEVÉE, Entre Bienville et Conti, Nouvelle-Orléans. 2 nov—1an —vet e

BELKNAP & SEARS.

Courtiers de produits. No 100, rue Gravier.—NOUVELLE-ORLÉANS. 18oct—1an

DIVERS —En débarquement du navire Moses Taylor, arrivé de Bordeaux—
100 caisses liqueurs assorties
... do de Dantzick
... do bitters
... do liqueur de cacao à la vanille
... do vin rouge St-Estèphe, Médoc
... do do Haut-Brion en 1/2 bouteilles
... do pâtés truffés
... do champignons
... do cornichons, capres, &c,
... do 1/2 boîtes, sardines
... do 1/4 boîtes, sardines
A vendre par DUNTZE & Co, 22 ai encoignure Royale et Conti

Demande de nègres.

QUELQUES bons nègres forts et robustes et surtout bien recommandés, trouveront un emploi permanent en s'adressant à BLANCHIN & GIRAUD, 29août 44 Vieille Levée

LIQUEURS importées—100 caisses du Mont d'Or; 70 caisses Ratafia de cerises Noilly Frè
... caisses Punch au rhum
... do liqueurs de la Grande Chartreuse
... do liqueurs assorties extra Chauvet
... paniers guignolet véritable Angers
... caisses curaçao superfin
... do Elixir de Champagne
... do crème de cacao à la vanille
A vendre par BLANCHIN & GIRAUD, 29 août 44 Vieille Levée

VERMOUTH, absinthe et kirsch—300 caisses vermouth Noilly, Prat & Co.
... caisses absinthe suisse E Pernod
... do do do Constant Lecoultre
100 do do do Noilly, Prat & Co;
40 do kirschwasser Noilly, Prat & Co.
A vendre par BLANCHIN & GIRAUD. 29août 44 Vieille Levée

EN magasin—récemment :
100 caisses sardines à l'huile Nantes ½ et 1/2 boîtes:
300 caisses vin muscat Frontignan
150 barriques vin rouge Bordeaux
... paniers bouteilles vides
400 caisses savon Winchester 45 et 60 liv;
... quarts vin de Porto
... bouteilles vin de Sherry, à vendre par BLANCHIN & GIRAUD, 29août 44 Vieille Levée

Chaudières anglaises à sucre

Par batis.

48x16, 48x18, 54x20, 60x24, 72x26, 72x28, 84x26, à 18 la livre.

Par fonds.

52x20, 54x26, 56x21, 60x26, 72x28, 82x29, 88x31, 94x36.

52 à 56 pouces à 81 le pouce et au-dessus à 81 25 le pouce, à vendre par JUAN Y. DE EGAÑA, ... No 67, rue Bienville

CHAMPAGNE—30 paniers Balbeck & de Berghes, grandes et demi bouteilles
20 paniers Piper Heidsiek, grades et demi-bout.
VIEUX COGNAC.
4 futailles vieux cognac Larronde 1826
2 do do Castes do
7 do do S. R. 1832
5 do do Pellevoisin 1841
5 do vieux Rochelle (G V Barnard) coloré
2 pipes genièvre de Hollande
1 do vieux whisky d'Irlande
6 barils vieux Bourbon whisky
10 do vieux Rye whisky
A vendre par FAURES & NORMAN, août Encoignure Royale et Douane

Produits d'Espagne.

EN débarquement du br'k "Consellor," arrivé de Barcelone—
3 barriques Mayorca,
40 do vin rouge très corsé, 1re qualité,
25 barils graine Canaria,
20 grosses cartes Espagnoles à jouer,
400 jarres huile d'olive, à vendre par PABLO GELPI & Co, 27juil No 129 rue Vieille-Levée

NOUVEAUTES DE SAISON.

Rue de Chartres, 81, ancien 91.

Grand assortiment de Marchandises Parisiennes, telles que :

CHAPEAUX pour dames et fillettes, ... BONNETS de ... RUBANS haute nouveauté, FLEURS en tous genres, POINTES et MANTELETS ... GANTS et MITAINES ... TARLATANES et Tulles, ... PARASOLS et ombrelles ... GARNITURES ... DENTELLES ...

Et toutes les fournitures à l'usage des modistes. A vendre à des prix très réduits. J DUBOIS Jnr 26 mars

Beurre de Goshen.

BEURRE jaune de choix—50 firquins, en magasin et en débarquement du steamship De Soto, à vendre par JOS H & I N MARKS, 7 sep 45, 46 et 47, Nouvelle Levée, 32, 36 et 37, rue Fulton

FROMAGE anglais et fromage ferme d'occasion ... 15 caisses, en débarquement du steamship ... JOS H & I N MARKS, 7 sep 45, 46 et 47, Nouvelle Levée, 32, 36 et 37, rue Fulton

DIVERS—En débarquement du ... à vendre par JOS H & I N MARKS, ... 45, 46 et 47, Nouvelle Levée, 32, 36 et 37, rue Fulton

VINAIGRE ... S D GRATIAA & Co

Grand chemin de fer de la Nlle-Orléans, [Jackson et du Grand Nord]

CHANGEMENT D'HEURES.

Les Messageries ayant abandonné la croisière ... à vapeur qui transportaient les ... A partir de samedi, 17 sept., ... départ de la Compagnie, au coin des rues ... Magnolia, à sept heures vingt minutes du matin ... Ils arriveront ... heures du soir, tous les jours, excepté les dimanches.

On annoncera sous peu à quelles heures les départs de fret partiront du dépôt et y arriveront. Des ... la Pointe, pour Manchac et les stations ... par des ... de ... Canal, entre les rues Liberty et Howard, ... à Manchac, et de là, par le convoi régulier.

Prix du passage: [illegible]

On peut se procurer, au bureau du surintendant du transport, rue du Camp, en face de la Place Lafayette, des paquets de vingt-cinq tickets pour les familles.

Les personnes demeurant en ville et qui ont des résidences ou des établissements sur la route, pourront avoir des paquets de vingt-cinq tickets pour leur usage personnel, à une réduction.

La compagnie est maintenant prête à transporter les marchandises et les paquets à tous les endroits entre Jackson et la Nouvelle-Orléans ...

BEUTLEY D. HASELL, Ingénieur en chef et Surintendant général. S. WILLIAMS, Surintendant des transports. 15sept

MANDEVILLE FANCY GROCERIES.

Le soussigné a l'honneur d'annoncer au public qu'il va ouvrir à Mandeville un magasin de comestibles, vins, liqueurs, conserves, groceries, etc.

Il prévient les familles qui passent l'été à Mandeville, qu'elles trouveront dans son magasin toutes les provisions nécessaires et aux prix les plus modérés. E. RENAUD.

CIGARES de la Havane—121,000 cigares des marques La Violet, Sol de N. York, La Chica, La Mimosa et Dos Hermanos, en débarquement du brick Triton, et à vendre par A F VALLS, 13sept 26 rue Tchoupitoulas

CIGARES de la Havane—160,000 cigares des marques El Sultan, Rubi, Flor de Pando, Fruster River et la Cabana, en débarquement du brick ..., à vendre par A F VALLS, 13sept 25 rue Tchoupitoulas

CIGARES de la Havane—210,000 cigares de la Havane des marques les plus favorites, telles que Servantes, El Sol, Washington, Lovering, del ... et Nuestras ..., en débarquement du brick A A Chapman, à vendre par A F VALLS, 13sept 26 rue Tchoupitoulas

CIGARES de la Havane—En magasin : 270,000 de qualités choisies exprès pour ce marché, telles que Londres, Regalias, Trabucos, Medias Regalias, Prensados, Canadores, Cilindrados, etc., etc., à vendre par A F VALLS, 13sept 26 rue Tchoupitoulas

MARBRE—5000 carreaux blancs et noirs pour carrelage, 25 vases pour jardins, 300 plaques marbre blanc de 1 pouce 100 plaques do do de 2 pouces. A vendre par LANATA FRERE, 22 août 9 et 11, rue Jefferson

AU GRAND DEPOT DU SUD.

Maison centrale de commission, Encoignure des rues Royale et Ste-Anne.

Importations directes de Paris

DE tous les médicaments patentés français, produits chimiques, etc.—Cet établissement reçoit constamment des spécialités de Paris, et à titre de dépôt, tous les médicaments patentés les plus en vogue, qu'il vend à des prix très modérés.

Vente en gros et en détail.

Dépôt du véritable Lait Antéphélique

de Candès, de Paris,

contre les taches du visage, et de la Poudre de Riz de riz, extra-fine, pour la toilette.

Encoignure des rues Royale et Ste-Anne. LOUIS CASTEL, Agent. 12 mai

EN magasin—
100 barriques vin rouge Montferrand bon vin pour famille;
50 barriques vin rouge St Emilion bon vin p. famille;
25 do do do supérieur
20 do do St Julien Médoc
18 do do Chateau Margaux
20 do do Léoville très vieux
20 do do Lafitte
40½ do vin blanc Haut Sauterne
14½ do vin rouge St Emilion et St Julien
300 caisses vin rouge St Julien, bon ordinaire
50 do do St Estèphe
300 do do Haut Brion
200 do do Chateau Margaux vieux
150 do do Chateau Léoville
110 do do do Lafitte
57 do do Haut Talence
25 do do Grand vin Chat. Lafitte
265 do vin blanc Haut Sauterne et H. Barsac
50 do do Bourgogne à Pierre Vougeot
25 do do Chambertin
25 do do Nuits
300 paniers huile 12 bouteilles de Plagnol
150 do do 24½
25 caisses vin de muscat de Frontignan
25 do absinthe suisse de E Pernod
75 do do Veruin Lecoultre
25 do de vermouth de Noilly & Co
40 caisses de Cassis du Mont d'Or
10 do de Ratafia de Grenoble
25 barils vinaigre au vin blanc
A vendre par NUMA LACOSTE & Co, 111 rue Royale

SIROP LAROZE, d'écorce d'oranges amères—200 flacons sirop d'écorce d'oranges amères, tonique anti-nerveux pour les maladies nerveuses. Ce sirop n'étant pas un médicament, mais bien l'agent hygiénique le plus puissant de la médecine naturelle, s'emploie à toute époque ... Dépôt unique à la Nouvelle-Orléans, chez LION & PINSARD, 8août 56 et 58 rue Royale, coin Bienville

PORC—500 barils mess, prime et reine; 50½ barils porc pour familles, à vendre par GALLOSO & PASCAL, 1août 57 et 58 rue Vieille Levée

BACON—50 boucauts pièces-côtes, jambons et épaules, à vendre par GALLOSO & PASCAL, 1août 57 et 58 rue Vieille Levée

JAMBONS—50 tierçons jambons passés au sucre marque Duffield, à vendre par GALLOSO & PASCAL, 57 et 58 Vieille Levée

BŒUF—50½ barils mess pour familles, marque de Davis, à vendre par GALLOSO & PASCAL, 1août 57 et 58 rue Vieille Levée

BEURRE—100 colis "Western Reserve", à vendre par GALLOSO & PASCAL, 1août 57 et 58 Vieille Levée

FARINE—500 barils, extra et superfine de St-Louis, à vendre par GALLOSO & PASCAL, 1août 57 et 58 Vieille Levée

WHISKY—100 barils de rectifié, à vendre par GALLOSO & PASCAL, 1août 57 et 58, Vieille Levée

POISSON—50 barils gros maquereaux No 3; 100½ caisses morue (décodées), à vendre par GALLOSO & PASCAL, 57 et 58 rue Vieille Levée

CIGARES de la Havane—5,000 Media Regalia, Washington, 1 2 et 3, en débarquement du brick Triton et à vendre par S DE VISSER & Co, 74, rue Magasins

CHARBON pulvérisé—30 boucauts reçus par la barque Saragossa, de Philadelphie, à vendre par X LAMBERT, 5 sept 82 rue des Magasins

EN débarquement de l'Edward Everett, de Bordeaux— 112 paniers bouteilles vides. A vendre par LOUIS F. MAXENT, 11juin 50, rue Toulouse

FRUITS TEYSSONNEAU—En débarquement de la Minerve, de Bordeaux—50 caisses fruits au jus assortis, à vendre par LOUIS F. MAXENT, 16juin 50 rue Toulouse

EN débarquement du Lemuel Dyer, du Havre : 100 paniers champagne de St André & Co, en bouteilles et 1/2 bouteilles. A vendre par LOUIS F. MAXENT, 11 juin 50, rue Toulouse

SARDINES A L'HUILE — 30 caisses sardines Cosnée & Martin, 100/4 boîtes chacune. 150 caisses sardines Cosnée & Martin, 100/4. En débarquement du navire Ashland, arrivé de Bordeaux, à vendre par S. PLASSAN, 5sep No 50, Vieille Levée.

CERISES à l'eau-de-vie — 300 caisses cerises à l'eau-de-vie, en débarquement du navire Ashland, arrivé de Bordeaux, à vendre par S. PLASSAN, 5sept No 50, Vieille Levée.

VINS de Bordeaux—Vin blanc Haut Sauterne en barriques et en barils; Vin blanc Haut Sauterne en caisses de 12 et 24½ b. Vin rouge St Julien en caisses de 12 et 24½ b. do Margaux Médoc 1846 en cais. de 12 et 24½ b. do Pontet St Julien en cais. de 12 et 24½ b. do Divers crus en barriques. A vendre par B TALAMON, 23sept 161 rue Royale

Médicaments français

LE soussigné vient de recevoir de France, par navire Mary Annah :
600 bouteilles liqueur Labarraque
150,000 pots d'iris
500 boîtes pâte de mou de veau
Extraits garantis pure de pavot blanc
do d'opium
do de chicorée
do d'absinthe
do de seigle ergoté
do de ciguë, etc., etc.
Esprit de violettes
Fleurs et feuilles de bourrache
do de chicorée
mille-feuilles
tilleuls d'eau, etc, etc
Poudres de réglisse
de guimauve
d'iris de Florence, etc, etc.

Le soussigné appelle l'attention des pharmaciens, médecins, marchands de la Louisiane et des Etats voisins, sur son stock de droguerie, produits chimiques français, américains, anglais, etc., etc, qu'il reçoit directement des manufactures d'Europe et du Nord, des Indes Orientales, de l'Amérique du Sud, etc. Ses prix sont modérés ... JOURDAN, ancienne maison H. Boenabel, encoignure Natchez et Tchoupitoulas

A VENDRE A L'AMIABLE.

UN TERRAIN de coin, borné par les rues Bienville, Douane, Derbigny et Romain, mesurant environ 50 pieds de face sur la rue Derbigny, sur cent cinquante pieds plus ou moins de profondeur, avec les améliorations qui s'y trouvent, consistant en une grande écurie pouvant contenir de mulets et de chevaux ...

S'adresser pour les termes et conditions, chez QUEYROUZE & LANGSDORFF, Sept— 13 et 15, rue St-Louis

Véritables Cigares de la Havane.

LES acheteurs sont invités à venir examiner un stock nouveau des plus célèbres marques, telles que Regalias et Demi-Regalias, comprenant : Ingenuidad, Nicotiana, Perfección, Cervantes, Corona, Dulce, El Sol, Washington, Paris Cabana, Bouquet, Hernan Cortez, Espada, Washington, ... Ocean Bird, Prensados, Empire City, ... Londres, Conchas, Prensado, etc., et plusieurs autres marques. A vendre par P GUMA, 12 août Enc. Canal et Tchoupitoulas

EAUX-DE-VIE de Cognac et de la Rochelle. — ... Rochelle ... En débarquement du navire Ashland, arrivé de Bordeaux, à vendre par S. PLASSAN, Sept No 50, rue Vieille-Levée.

Sauce Worcestershire.

DE LORD WARD.

LE soussigné vient ... la vente de cette ... à la Nouvelle-Orléans ... T. S. WHALANS, ... 21 déc—1an

EN débarquement du navire Ashland, venant de Bordeaux :
... barriques vin rouge ...
... do do St Julien
... do vin blanc Haut Sauterne
... barils do do
... caisses vin rouge Chateau ...
... do ...
... do vin blanc Haut Sauterne
... barriques vin rouge Chateau Dillon
... do vin blanc Graves
... demi barriques ...
... paniers bouteilles vides
... caisses ... à l'eau-de-vie
A vendre par G. CAVAROC & Co, 6 sept 144, rue Royale

INSTITUTIONS.

Institution Collégiale de la Nouvelle-Orléans.

[École] de Mme LOCQUET.

CETTE institution, dirigée par Mme Locquet ... à ... de la ... commencera le 15 septembre prochain.

... Mme FRANÇOIS LOCQUET, ... des professeurs de plus grand mérite sont employés dans toutes les branches ...

La musique, le piano et l'étude du solfège, sont confiés à ...

La langue française, qui est la langue maternelle de Mme Locquet, sera enseignée ... Les jeunes personnes américaines trouveront dans deux ou trois rapports de chaque semaine ... la pratique de cette langue.

Cet établissement, qui est recommandé par de nombreuses familles ... Mme LOCQUET invite respectueusement les parents et les familles à venir visiter son établissement ...

INSTITUT St-LOUIS,

POUR LES JEUNES DEMOISELLES, 313, rue Dauphine, *Entre Hôpital et Ursulines.*

CETTE institution, dont le succès a toujours été croissant depuis 15 ans, ne laisse plus rien à désirer sous le rapport des soins intellectuels et physiques.

La Directrice, élève de la maison impériale de St-Denis, graduée de l'Université de France, a prouvé, depuis longtemps, que les jeunes filles qui lui sont confiées ... une éducation plus complète et plus solide ...

Les cours de anglais et de musique sont toujours dirigés par des professeurs de mérite ...

Les instructions religieuses ont faites par un prêtre ... de la Cathédrale ...

Les arts (musique, peinture, danse) sont toujours sous l'habile direction des meilleurs professeurs. 4 oct—6m

INSTITUT St-CHARLES,

Gretnaville, près de Carrollton. Le., Pensionnat et Externat de Jeunes Demoiselles, Dirigé par Mme MACE.

CETTE institution rouvrira ses classes le 1er septembre. Les élèves sont priées de rentrer au jour désigné afin d'avoir le cours complet des études.

... On n'a rien négligé pour cette institution et pour aider au développement physique et intellectuel des élèves ...

Pour plus amples informations voir le prospectus qu'on pourra se procurer dès le 1er septembre au bureau de ce journal ou à l'institution.

Un prospectus dans le prospectus : le cours détaillé des études, les ouvrages suivis, quelques règlements de la maison, le nom des professeurs attachés ...

Une diligence attachée à l'institution est chargée d'accompagner ... 20 août

COLLEGE AUDUBON,

Encoignure Bourgogne et Maine. Sous LA DIRECTION DE C. LAVENDER.

M. Lavender, successeur de M. S. Reese, a l'honneur de prévenir les familles que la rentrée des classes aura lieu le 1er ou 5 septembre prochain.

... Toutes les études spéciales se feront dans la langue anglaise. Les mathématiques ... une branche ... sous la direction de M. H. Balmer ... sera chargé d'enseigner ... par des élèves à préparer les élèves qui se destinent à West-Point ... l'étude des langues ...

Les professeurs ... de M. Lavender s'est assuré le concours gratuitement ... de la ...

On maintiendra une discipline sévère sans paternalité.

Pension payable d'avance par trimestre $ 300 par an
Demi pension 150
Classe primaire ......
Classe élémentaire ...
Classe intermédiaire ...
1re classe anglaise et française ...
1re classe supérieure de mathématiques ...

Tout mois commencé doit être payé en entier.

On traitera de gré à gré avec M. Lavender, à des prix ... pour l'enseignement de l'Espagnol, de l'Allemand, de l'Escrime, de la musique et de la danse.

M. De Pouilly, architecte continuera à se charger du dessin linéaire, de l'architecture, ainsi que du paysage et de la perspective. CHARLES LAVENDER.

Institut de Mme Parent,

Coin des rues Royale et Hôpital.

Externat et Internat de Jeunes Demoiselles.

CET Établissement a été transporté au coin des rues Royale et Hôpital. La bâtisse en est vaste, bien ventilée et admirablement adaptée pour une grande institution ...

Mme Parent transportera son institution sur le rive du Lac, durant les mois d'été ...

Pour plus amples renseignements, s'adresser à Mme Parent, à l'Institution, ou l'on pourra se procurer des Prospectus.

Pensionnat et Externat pour les Jeunes Demoiselles.

Sous la direction de Mme CHARPAUX. *Rue du Rempart, encoignure Chartres,* NLLE-ORLÉANS.

CETTE maison d'éducation, fondée depuis dix ans, a pris un développement qui prouve suffisamment en faveur de la direction qui lui a été donnée.

Désirant justifier la confiance des familles, Mme Charpaux ... Les salles d'étude, les dortoirs sont de vastes appartements ...

L'étude de la LANGUE ANGLAISE est l'objet d'un soin tout particulier ...

La religion, base de toute bonne éducation, est suivie et enseignée avec soin. Mme Charpaux s'engage à conduire aux offices et aux instructions préparatoires, les enfants qui ... à faire leur première communion ...

La directrice, voulant, autant qu'il lui sera possible, rendre complète l'éducation des enfants qui lui seront confiés, a établi un ouvroir où l'on montrera à faire les ouvrages d'utilité et d'agrément.

En été, les classes commencent à huit heures et finissent à trois ; elles recommencent à quatre, jusqu'à six.

En hiver, elles commencent à huit heures et demie et finissent à trois ; elles recommencent à quatre jusqu'à cinq heures et demie.

CONDITIONS.

Les pensionnaires paient, non compris le blanchissage $300
Les demi-pensionnaires 15
Les élèves de la première classe 8
Les élèves de la seconde classe 6
Les élèves de la troisième classe 5
Les prix des leçons de piano est fixé à 8

Le blanchissage, le dessin et la danse se paient à part. Mme Charpaux invite respectueusement les parents à visiter son établissement.

Southern Institute.

Dirigé par E. JEGOU A. B. A. M., *Encoignure Rempart et Dumaine.*

LE nombreux personnel de cette institution étant au complet, le directeur a l'honneur d'annoncer aux familles que la réouverture des classes aura lieu le 15 septembre courant.

Nota—Il paraîtrait que le bruit court que je vais abandonner le local où je suis, pour aller demeurer à Lafayette, je prie les parents de croire que je n'ai jamais eu cette idée, au contraire, et que je passe un contrat avec le propriétaire ...

On demande un professeur de Français pour les classes primaires ...

1858 EXPRES 1859

Sur Grand Chemin de fer de la Nlle-Orléans, Jackson et du Grand Nord.

(Bureau, dans l'édifice du chemin de fer, rue du Camp, en face de la Place Lafayette.)

CET exprès transporte dans n'importe quelle partie de la ville, le bagage, les paquets, les espèces, les billets de banque, les bijoux, etc., reçus ... le Grand Chemin de fer du Nord. ... le "Southern Rail Road" ... le Mississippi Central Rail Road ...

Un conducteur de la Nouvelle-Orléans ... le train ... réception du bagage ...

La compagnie sera responsable de tous les ... de bagage.

En plus du fret du chemin de fer.

TARIF—... malle, valise ou sac de nuit jusqu'à ... 25 cts ...

... s'adresser ... au bureau de l'Exprès ...

REMEDE DE AYER,

Prompte guérison de la fièvre intermittente, la fièvre et frisson, la fièvre rémittente, les maux de tête périodiques ou maux de tête bilieux, les fièvres bilieuses, en un mot toutes les maladies provenant de la bile et causées par les miasmes.

... Le Remède d'Ayer ... la fièvre et frisson ...

Les Pilules d'Ayer, pour les cathartiques

REMEDE DE FAMILLE ; sont composées de telle manière que les maladies pour lesquelles elles sont recommandées leur échappent rarement ...

Ces Pilules guérissent les maladies ordinaires et un grand nombre d'affections dangereuses. L'agent donne ... l'Almanach Américain d'Ayer contenant la manière de s'en servir et les certificats de guérison des maladies suivantes: *la constipation, les vices de la digestion, ... l'état de l'estomac, les nausées, l'indigestion, les douleurs d'entrailles, les flatuosités, la manque d'appétit, la jaunisse.*

LE CHERRY PECTORAL D'AYER.

Prompte Guérison de la toux, de l'influenza, de l'enrouement, du croup, des bronchites, de la consomption quand elle vient de se déclarer ...

Le Cherry Pectoral est si utile, les guérisons qu'on lui doit sont si nombreuses ...

Préparé par LE Dr J. C. AYER & Co, à LOWELL, Mass. A vendre par J. WRIGHT & Co, 7 juil Nos 21 et 151, rue de Chartres

Compagnie d'Assurance de l'Etat de la Louisiane.

Bureau No 30, rue du Camp. CAPITAL .... $500,000.

—Directeurs—

J. Lapeine, Théodore Frois, A. D Grieff, Jacob Zeitz, E. Ganucheau, E. H. Harris, J. W. Robert, J. A. Beaugrand, Amédée Landry.

Cette Compagnie sera prête pour les affaires le 1er SEPTEMBRE PROCHAIN et assurera contre les dangers des mers, des rivières, contre les pertes et les dommages occasionnés par l'incendie et contre tous les risques habituels, aux taux ordinaires des primes.

Une remise de QUINZE POUR CENT en argent sera faite aux personnes qui se feront assurer dans ce Bureau.

E. GANUCHEAU, Président. A PICHLAT, secrétaire. Nlle-Orléans, 17 sept 1859.

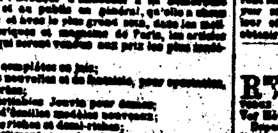

JEAN AUGÉ.

No 69, RUE DE CHARTRES, ENC. BIENVILLE.

MADAME AUGÉ, récemment de retour de France, a l'honneur d'annoncer à sa nombreuse clientèle, et au public en général, qu'elle a donné, pendant son séjour à Paris, tous ses soins aux meilleures fabriques et ... les articles de goût ... aux prix les plus modérés.

Parures complètes en jais; ... Coiffures ... pour spectacles, bals et soirées. ... Un ... complet de Parfumerie française; ... Parfumeries superfines, des maisons Lubin, Pinaud, Violet, Guélin frères, &c, &c, de Paris. Véritable eau de Cologne de Jean Marie Farina; Eau de Paris, et d'Afrique, Elixir du Dr Pierre; Le Régénérateur de Guilde Frères, crème de Ispan pour la peau, crème de ..., ...

Toujours en main, un choix considérable de perruques, bandeaux, toupets, ...

Salon pour la coupe des cheveux.

EN magasin et à vendre par le soussigné :
25 barriques vin rouge vieux
... barriques vin rouge pour familles
... do do do ordinaire
10 barils vin blanc Haut Sauterne
... cognac Locos & Fils, 1848
... cognac Locos & Fils, 1856
... do Lubin, 1855
... cognac Vren, de preuve
... bouteilles vin ...
... do Irish ... whisky
10 do Orleans whisky
4 do brandy de New-York
2 do gin de New-York
... do peach brandy
... do madère
100 caisses vin rouge diverses marques
15 do vin blanc en bouteilles et demi-bout.
50 do absinthe E Pernod
50 do vermouth Noilly Pratt & Co
... do muscat de Frontignan
... do ...
10 do fruits à l'eau-de-vie
... do cerises à l'eau-de-vie
25 paniers champagne diverses marques, grande ...
10 paquets guignolet d'Angers
10 caisses eau de fleurs d'oranger
100 gallons gin de Hollande, en damejeanne de 5 gallons
30,000 bouchons pointus, en balles et au cent de 100 chaque — 30,000 bouchons courts ... 1800 bon ... de toutes mesures.
8 août PAUL LACROIX 13 rue Toulouse

VINS DE HONGRIE.

Choix des bons crûs.

LE soussigné, agents dépositaires des meilleurs crûs de vins de Hongrie, sont reçues en blancs ... préviennent les amateurs ainsi que les maisons de ... et les ... à vendre à des prix modérés.
25 caisses vins rouges diverses marques,
25 do vins blancs do
A vendre par FAURES & NORMAN, 9 août Encoignure Royale et Douane

DIVERS en débarquement du navire Excelsior: 75 caisses champagne Tyson; 75 caisses gruyère en ...
150 do Léoville
150 do Larose
200 do Haut Brion
200 do cerises à l'eau de vie
25 barriques vin Saint ...
150 caisses sardines ...
... de barils vinaigre vin blanc
A vendre par S D GRATIAA & Co, 12 sept 29, rue de la Douane

A vendre.

La jolie propriété occupée par M. Du Lamouville, ... située ... en face ... sur la rue ... de profondeur, ... propriété de Mme Vve Olivier ... la ... d'Alphonse Ouvre ... dépendances ... bâtie ... avec chambres, ... écurie, ...

Pour les conditions, s'adresser à M. De LAMOUVILLE, Paroisse St Jacques, 7 mai 1859. 10 juil

CIGARES—50,000 Media Regalia, El Sol, et Londres Condensed, en débarquement du brick Chapman, arrivé de la Havane, à vendre par E. TROISGROS, No 13, rue de la Douane, entre Chartres et Vieille-Levée.

DIVERS—En débarquement du navire Ville de Grenade, arrivé de Marseille—
20 caisses, ... boîtes, sardines
... do 1/2 boîtes, do
... do ... capres, &c.
... do ... à l'huile, à vendre par ...

Vinaigre pour favoriser la voix.

LORSQU'ON a besoin de parler ou de chanter, il est avantageux d'avoir la voix claire, le gosier dégagé de toute espèce d'humidité ... ce vinaigre remplira cet objet, il donne du ton à la glotte et à tous les organes qui servent au développement et au perfectionnement de la voix.

Il suffit de mettre 5 ou 6 gouttes dans un verre d'eau tiède et de s'en gargariser soir et matin les jours où l'on a besoin de parler ou de chanter en public.

Fabriqué par F LEVERRIER, ... rue de Chartres.

Huile d'olive, Macaroni et Vermicelle.

1000 paniers huile, Badignel, grandes bouteilles
100 paniers huile, Badignel, demi-bouteilles
100 do do do Justin Plagnol, grandes bout.
... do do do do 1/2 bouteilles
300 do do do André Greco, Bari
... do do do Maurin & Gauthier
200 caisses macaroni et vermicelle
200 demi-caisses macaroni
200 boîtes macaroni ... vendre par LANATA FRERES, 5 sept 9 et 11 rue Jefferson

POTASSE—... barils potasse blanche et rouge, à vendre par ... PARIS ... FRERE & Co, ... Royale coin Ste Philippe

CONFITURES de la Havane—31 caisses pâte et gelée de goyave, en débarquement du brick Chapman, et à vendre par E TROISGROS, 13, rue de la Douane, entre Chartres et Vieille Levée.

CIGARES DE LA HAVANE — ... 100,000 cigares de la Havane, ... A Chapman, ... assortiment choisi de demi et petite Regalia, ... Londres, ... Cervantes ... américa ... A vendre par CABALLERO & BASUALDO, 15 sep 86, Vieille Levée, entre Douane et Bienville

MIEL de Cuba—Miel de première qualité, blanc et épuré, en ... A vendre par ... 5 rue Front ... entre ... et Gravier

Couvertures de M. Grandes.

50 balles ... blanc et ... en magasin et à vendre par S D GRATIAA & Co, 29, rue de la Douane

... 16 sept 29, rue de la Douane

Installations de Gaz,

J. M. MONIZ ...

Présent ... de retour de ... il offre en vente ... un assortiment complet de Lustres, ... Brackets, ... à des prix modérés ...

☞ Il se charge à prix très modéré, de la pose ... des tuyaux.

No .... Rue de Chartres 236

Dissolution de Société.

M. E. ... de Joseph Leibsay, notaire, ... la société ... la raison S. Hanté & Co, ... a été dissoute depuis le 30 juin dernier.

S. HANTÉ. J. CASSEROUE. A. C. CASSEROUE. E. HANTEAU.

Formation de Société.

LES soussignés ayant acheté de Hanté S. Hanté l'établissement connu sous le nom de "S. Hanté & Co" ont, par acte au rapport de Jos. Cuvillier, notaire, en date du 24 courant, formé, depuis le 1er juillet dernier, une société sous la raison

JUSTIN CASSEROUE & CO.,

pour la continuation du même genre d'affaires, à même endroit.

La nouvelle maison se charge du règlement des affaires de l'ancienne.

J. CASSEROUE, P. E. GORDON, A. C. CASSEROUE.

MAGASIN D'ARTICLES DE MENAGE A BON MARCHÉ ET A PRIX FIXE.

No .... Rue Condé 23

LE soussigné vient de constamment en magasin un assortiment complet d'articles de ménage des meilleures manufactures anglaises, françaises et américaines, comprenant, entr'autres choses,

CUISINES, POELES ET GRILLES de toutes sortes de prix, de grandeurs et de formes ; Lampes, Lanternes, Coutellerie de table et de cuisine, Plateaux, Boiseries, Verreries, Brosses et Plumeaux de toutes sortes ; ... Articles en fer battu de Japy ; Articles de toute sorte pour l'usage de la cuisine ; ... le tout aux prix les plus modérés.

JUSTIN CASSEROUE & CO, Successeurs de S. Hanté & Co.

J. CASSEROUE. P. E. GORDON. A. C. CASSEROUE.

No ...... Condé 23

Justin Casseroue & Co.,

Successeurs de S. Hanté & Co.

MANUFACTURIERS d'articles en ferblanc, en cuivre, en tôle, en plomb et en zinc. Entreprennent toute espèce de travaux au dehors, tels que pompes de ... tuyaux, ... gouttières, ... et autres. Le tout aux prix les plus bas.

Infirmerie de la rue du Cirque

NOUVELLE-ORLEANS, Entre les rues Poydras et Perdido.

Dr M. ... No 102, rue du Canal, entre Philippa et Rampart

Dr STANFORD CHAILLÉ, No 100, rue du Camp.

☞ Un dépôt pour dix heures est exigé des malades à leur entrée à l'infirmerie.

Par jour

Chambres pour les malades des deux sexes ... $3 à $5
Salles 2
Chambres pour les esclaves 1 50
Salles pour les esclaves 1 25

Les opérations se paient à part.

Le Dr ... peut être consulté à l'Hôpital, de midi à une heure (excepté les dimanches.)

Consultations chez le Dr CHAILLÉ, de 9 à 10 heures du matin.

Prix de la consultation: de $1 à $5, comptant. Les pauvres ne paieront pas.

☞ ... chaque semaine ... à midi, ... à 5 heures de l'après-midi—21 ... On a toujours du ...

Les prescriptions des médecins seront préparées avec soin à la pharmacie de l'Hôpital.

G. DUPUY,

61, rue Royale, entre Bienville et Douane

AYANT reçu une partie des achats que j'ai faits récemment, et de grands avantages m'ayant été faits pour les marchandises que j'ai rapportées,

Je puis vendre ces marchandises magnifiques, françaises, américaines et anglaises, ... à des prix qui peuvent défier toute concurrence, telles que :

... de ... toiles et draperies, ... gravures, lithographies, ... etc, ...

...

PAPIERS PEINTS

Vve HEBERT & Co.

REÇU par les derniers arrivages de France : Un ... de papiers peints les plus nouveaux ... spécialement pour le marché de Vve Hébert & Co.

Depuis 10 cents le rouleau jusqu'aux prix les plus élevés.

... de toutes sortes et de tous qualités. ... Stores, papier blanc, marbres, ... etc. ... 35 juin—3m 150 rue de Chartres

Papiers peints ! Papiers peints!

HENRY HABERT, successeur de M. P. Dubois, 108, rue de Chartres, entre Dumaine et St-Louis, vient de recevoir de New York, le plus bel assortiment de 30,000 rouleaux papiers peints ...

AVIS AUX CONSTRUCTEURS DE MAISONS.

Le soussigné, M. Henry Habert entreprend tous les travaux concernant ... la peinture et la ... pour la ... de la ..., ... HENRY HABERT.

EN magasin—60 barils vin d'Espagne, 1re qualité, à vendre par PABLO GELPI & Co, 5juil No 129, rue Vieille Levée

VINS de Barbanne—En débarquement du Moses Taylor, de Bordeaux :
10 barriques vin de Barbanne
A vendre par FAURES & NORMAN, 2 sept Encoignure Royale et Douane

SANGSUES—SANGSUES

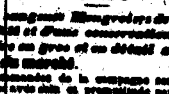

Mme veuve PROVOST, a reçu un grand assortiment de SANGSUES ... No ..., rue ... Toulouse ... et ...

Paris, ... Les sangsues ... au grand ... et en détail, ... les ordres pour la campagne ... exécutés.

SANGSUES

15 CENTS PIECE AU DETAIL.

30,000 sangsues Hongroises de première qualité et d'une conservation facile, à vendre en gros et en détail au plus bas prix du marché.

Les commandes de la campagne seront toujours exécutées avec soin et promptitude par les soussignés. O. ROBIN & Frère, 10 juin Encoignure Ste-Anne et Villeré.

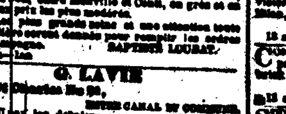

SANGSUES ! SANGSUES

Nouvellement arrivées.

25,000 sangsues de premier choix, Hongroises et Suédoises, reçues par steamer Cahawba, et à vendre au seul dépôt général de BAPTISTE LOUBAT, No 71, rue Bourbon, entre Bienville et Conti, en gros et en détail aux prix les plus modérés.

☞ Les plus grands soins et une attention toute particulière seront donnés pour remplir les ordres de la campagne. BAPTISTE LOUBAT.

G. LAVIE

Rue St Charles No 20, ENTRE CANAL ET COMMUNE.

REÇU par les derniers arrivages d'Europe, un assortiment complet de ... de soie ... tout toile et devant toile, de Chevrot, ... Caleçons de flanelle, mérinos et coton, Gilets ...

Cravates en soie, en ... etc, ... bretelles, ... Articles de fantaisie. 29 nov

EN débarquement du navire Moses Taylor, arrivé de Bordeaux :
... barriques vin d'Oporto.
A vendre par X LAMBERT, 8 at 82, rue Magasins

COGNAC à l'eau de vie—En débarquement du navire Ashland, venant de Bordeaux: 200 caisses cerises à l'eau de vie, marque J Laforest, à vendre par QUEYROUZE & LANGSDORFF, 16 sep 13 et 15 rue St Louis

BEURRE—25 firquins beurre frais de ... ; Porc—50 tierçons ... Sucre—... à vendre par ... HART & Co

EN débarquement du navire Ashland, de Bordeaux:
... barriques vin rouge
... caisses cerises à l'eau-de-vie, à vendre par A CARRIERE & Co, 16sep—3 26 Vieille Levée

EN débarquement du navire Roger Stewart, ... fromage de Gruyère
... caisses absinthe E Pernod
... do sirop de ...
... do absinthe Yvetta & Lecoultre
... do ... Berger
... do Yvetta & Lecoultre
... do Kummel ... à vendre par J N CURIEN, 24 rue Toulouse

VINS et barriques—300 barriques vin bon ordinaire pour famille, en débarquement des navires Ashland et Emmeline et ... à vendre par J N CURIEN, 28 rue Toulouse

COGNAC—60 futailles des marques suivantes : Louis 1858, 1re preuve ; F Dumont, 1re et 2e preuve ; J Durand, 1re et 2e preuve ; ... à vendre par J N CURIEN, 28 Toulouse

VIN MUSCAT—50 caisses, marque Picard & Co, en magasin et à vendre par J N CURIEN, 28 rue Toulouse

VIN ROUGE en caisse — 150 caisses vin rouge bon ordinaire en magasin. A vendre par J N CURIEN, 28 rue Toulouse

VINS en barriques—Reçus par les derniers navires de Bordeaux:
... barriques vin rouge Château Haut Brion, ...
A vendre par FAURES & NORMAN, 3 sept Encoignure Royale et Douane

WHISKY, brandy et gin—15 barriques vieux whisky Bourbon, ... de New York ... A vendre par F SANCHO, No 129, rue de la Vieille Levée entre Dumaine et St Philippe

... A vendre par F. GRIMAUD FRERES & Co, ... Royale et St Philippe

---

VENTES JUDICIAIRES

Henry Walsh, agent ... Daniel Brophy & James Gilbert.

CINQUIEME COUR du District de la Nouvelle-Orléans—No 13,237 — En vertu d'un writ de séquestre à moi adressé par l'honorable Cinquième Cour de District de la Nouvelle-Orléans, dans l'affaire ci-dessus, j'ai saisi et, ... je procéderai le samedi 24 sept., 1859, à midi, en face de l'Hôtel de St Louis ... à l'adjudication de

Une BAROUCHE et ses accessoires;
Un CHEVAL BAI;
Une PAIRE DE HARNAIS.

Conditions comptant en monnaie de l'adjudication. E T. PARKER, Shérif de la Paroisse d'Orléans

JOHN M. Clark vs M. Ambler—No 13,... — En vertu d'un writ de fi. fa. ... à moi adressé ... John F. ... Cinquième Cour de District de la paroisse d'Orléans ... à l'enchère publique, sur les lieux, No 209, rue Vieille Levée, ... le samedi, 24 septembre 1859, à midi—Le fond d'un certain magasin de cigares, comprenant un comptoir ; ... vitrines; ... Conditions—Comptant, sur ... 21 sep—22,23,24 F S HERNANDEZ, constable

AVIS JUDICIAIRES.

No 13,721—Succession de Eugène Ledoux, h. c. l.

DEUXIEME COUR DE DISTRICT de la Nouvelle-Orléans—Attendu que Casimir Lebas, h c l a présenté une pétition à la Cour à l'effet d'obtenir les lettres d'exécuteur testamentaire dans la succession de feu Eugène Ledoux, h. c. l., décédé intestat—Avis est par le présent donné à tous ceux que cela peut concerner d'avoir à déduire, sous dix jours, les raisons pour lesquelles il ne serait pas fait droit à ladite pétition.

Par ordre de Cour. J. L. KELLY, 15sept—17,23 député greffier.

Succession de Joseph Fernandez, décédé.

AVIS est donné à toutes personnes qui auraient des réclamations à faire contre cette succession, d'avoir, dans les dix jours qui suivront cette publication, à les laisser chez le notaire M. H. Fedoucioux, ou à M. S. Fillout, avocat de la succession.

Nlle-Orléans, le 15 septembre 1859. ANTHONY FERNANDEZ, 15sep—2f ou 10 j Exécuteur testamentaire.

Toiles pour le commerce de la ville.

REÇU les derniers arrivages de Liverpool, un assortiment général d'étoffes toile et coton, assorties, comprenant : toiles d'Irlande, ginghams, ... toiles imprimées, toiles à drap, nappes et serviettes damas, toiles à taies d'oreillers, ... tissus de chemise de fantaisie, Long Lawns, ... mouchoirs ... ginghams, robes de mousseline imprimées, ... Ripka, couvertures, ... pour habitants, ... G D GRAHAM & CO, 10juin 23 Gravier

VINS ROUGES—En débarquement du navire Ashland, venant de Bordeaux:
50 barriques vin Médoc ordinaire
25 do St Emilion, pour famille
20 do St Julien
25 do St Estèphe Médoc supérieur
30 do Léoville et Château Margaux, très supérieur, à vendre par QUEYROUZE & LANGSDORFF, 16 sep 13 et 15, rue St-Louis

VIN ROUGE en caisse—En débarquement du navire Ashland, venant de Bordeaux, 200 caisses vin rouge Médoc ordinaire, à vendre par QUEYROUZE & LANGSDORFF, 16 sep 13 et 15, rue St-Louis

VIN BLANC en caisse—150 caisses vin blanc de diverses qualités, en débarquement du navire Ashland, venant de Bordeaux, à vendre par QUEYROUZE & LANGSDORFF, 16 sep 13 et 15 rue St-Louis

CARRERE,

QUINCAILLERIE DES DEUX MARCHES *No. 114, rue Vieille-Levée, entre St.-Philippe et Dumaine,*

OUTILS de charpentiers, menuisiers, charrons, ébénistes, provenant des premières fabriques américaines et anglaises;
Clous coupés de 3 à 60 d.
Papeteries, ...
... de table anglaise et américaine.
...
...

O CARRERE.

PHARMACIE FRANCO-ITALIENNE.

POMMADE VEGETALE ANTIPHLOGISTIQUE, rafraîchissant incomparable de la peau, ... d'une grande efficacité dans ... maladies en général.

JACA MEJICANA, avec 5 paquets de cette plante, ... l'herbe la plus épicée ... guéri ...

SIROP VÉGÉTAL DEPURATIF, pour la guérison radicale des maladies qui proviennent d'un sang vicié ...

CONSERVE DE CASSE, PULPE DE TAMARIN, purgatif ... agréable et tempérant; SIROP DE TAMARIN, ...

F BENZA, pharmacien gradué de l'Université de Turin (Sardaigne) ... Rampart et Quartier

$10 de récompense.

Le soussigné ... récompense ... à quiconque ... de sa négresse JUSTINE, âgée d'environ 40 ans, ... F. E. BERNARD, 12 sep—6 16, rue Conti

EN débarquement du navire Moses Taylor, de Bordeaux—
... barriques vin rouge St. Emilion pour famille
... do ...
... do vin blanc Haut Sauterne
A vendre par NUMA LACOSTE & Co, 111, rue Royale

CIGARES de la Havane — En débarquement du brick Margaret A. Stevens, un assortiment de Londres, Prensé, demi-Regalia, Conchas et autres de marques Cabanas, Ligueras, Globe, Cervantes, Bandera-Unidos et Paris Cabana. A vendre par CABALLERO & BASUALDO, No 86 Vieille Levée, 20 août entre Douane et Bienville

Agendas ! Agendas ! ! Agendas ! ! !

LE soussigné vient de recevoir de ... Philadelphia un grand assortiment d'AGENDAS 1860, de formes et grandeurs différentes et des fabriques suivantes : Clayton & Son, Francis & Loutrel, Knight & Kellogg.

Ces agendas seront vendus à bas prix, par PAULIN DUBEL, Stationer, Imprimeur et relieur, 3 sep 37, rue de Chartres

Papier à Enveloppes.

PAULIN DUBEL a reçu par les derniers arrivages du Nord un grand assortiment de papiers à enveloppe, ... PAULIN DUBEL, Stationer, Imprimeur et relieur, 27, rue de Chartres

LE soussigné a l'honneur d'informer sa nombreuse clientèle qu'il reçoit et reçoit par chaque steamer, un beau choix d'ARTICLES DE BUREAUX, DE LIVRES EN BLANC, PAPIERS, ... PAULIN DUBEL, Stationer, Imprimeur et relieur, 27, rue de Chartres

RHUM de la Jamaïque—En débarquement du brick West Indies, arrivé directement de Kingston, 12 pipes du meilleur rhum de la Jamaïque, à vendre en Douane par S. DE VISSER & Co, No 74, rue des Magasins

CIGARES de la Havane—200,000, en débarquement du brick A A Chapman, ... Media Regalia et Millar, des marques Cervantes, Carnes, ... Vicsora, Pumarega, Estrangere, Programa, ... Rio Hondo et Parsons de Marie. A vendre par S DE VISSER & Co, 12 sept 74, rue des Magasins

CONFITURES—50 caisses, grandeurs assorties, de pâte et gelée de goyave, en débarquement du brick A A Chapman et à vendre par S DE VISSER & Co, 12 sept 74, rue des Magasins

SUCRE de la Havane—300 caisses sucre blanc, ... jaune et sucre brut de la Havane, en magasin et à vendre par S DE VISSER & Co, 12 sept 74, rue des Magasins

CAFE—50 sacs café vert première de la Havane, à vendre par S DE VISSER & Co, 12 sept 74, rue des Magasins

CAFE—... sacs du meilleur ... de Puerto Cabello et de Trinidad, à vendre par S DE VISSER & Co, ... 74, rue des Magasins

MIEL—Quelques barils miel d'excellente qualité, à vendre par S DE VISSER & Co, 12 sept 74, rue des Magasins

EN débarquement du navire Excelsior—55 barriques vin rouge St Julien; 250 caisses de do do; 100 do Margaux; Haut ...; ... à vendre par PIAGGIO & VIOSCA Jr, 19 sept 25, rue Conti

EN débarquement du navire Roger Stewart, du Havre—150 caisses de 12 bouteilles ... absinthe Pernod ... A vendre par PIAGGIO & VIOSCA Jr, 19 sept 25, rue Conti

MACARONI et vermicelle—500 caisses macaroni et vermicelle d'Italie ; 6 caisses pâtes assorties ; 300 boîtes pistaches, à vendre par PIAGGIO & VIOSCA Jr, 16 sept 25, rue Conti

MARBRES—300 plaques marbre d'Italie ; ... 100 vases ... à vendre par PIAGGIO & VIOSCA Jr, 16 sept 25, rue Conti

ESSENCES—300 onces essence de rose; 300 ... de ...; 300 livres de Bergamotte; ... A vendre par PIAGGIO & VIOSCA Jr

Avis essentiel.

Rue Conti, 105 et 107,

Près l'encoignure Bourbon

CE magasin dont les produits sont tous importés ... de fabrique ... à livrer les marchandises de meilleure qualité et aux prix très réduits ...

Fruits candis assortis .... 50 cts
Chocolat à la crème 50
Chocolat fondant, triple vanille 50
Chocolat de santé triple vanille pour les déjeuners 50
A la double vanille 50
Chocolat de santé non préparé 50
Chocolat de santé, préparé 50
...

P. HANET, rue Conti, 105 et 107, près Bourbon

CONSERVES alimentaires—150 boîtes pâtés truffés ; 300 do de ... ; 300 do de petits pois ; 200 ... champignons ... à vendre par PIAGGIO & VIOSCA Jr, 19 sept 25, rue Conti

POMMES de terre—111 barils Manhattan et Pink eyes, en débarquement du bateau à vapeur ... Warner.

... Pommes de terre—150 barils Manhattan et pink... ... A. CHERAMIE & CO, ... rue Poydras

---

VENTES A L'ENCAN

Couvertures anglaises.

PAR E. D. HYDE, encanteur.

IL sera vendu, à son magasin d'encan, No 28, rue de la Douane, jeudi 22 du courant, à 10 heures du matin,

150 paires couvertures anglaises, grises, ... avariées pendant la traversée de Liverpool à ce port, et vendues pour le compte de qui il appartiendra. 21 sep

VENTE A CREDIT.

300 lots d'habillements d'hiver, chemises blanches, caleçons, etc.

PAR BLACHE & LEAUMONT.

VENDREDI, 23 courant, à 10 heures du matin, il sera vendu à leur magasin d'encan, rue de Chartres, No 77 :

Un grand assortiment comprenant 300 lots d'habillements d'hiver, tels que habits et redingottes en drap noir, redingottes en tweed et castor, ... chemises blanches, caleçons en ... Conditions à la vente. 20 sep

Deux terrains à l'encoignure des rues Claiborne et Champs-Elysées.

PAR Geo. E. FORSTALL, encanteur.

IL sera vendu samedi 24 septembre 1859, à midi, à la Bourse St-Louis, rue St Louis—

Un lot de terre situé au Nouveau Faubourg Marigny, formant l'encoignure des Avenues Claiborne et Champs Elysées, mesurant environ 30 pieds de face aux Champs Elysées sur 120 pieds de profondeur et face à l'Avenue Claiborne—Cette propriété est parfaitement entourée et renferme une quantité de plantes et d'arbres ainsi qu'une serre.

Conditions—L'acquéreur assumera le paiement de deux billets d'ensemble de $640, ... décembre 1859 et le second en janvier 1860, ...

Un autre lot de terre dans le même îlet, mesurant environ 35 pieds de face aux Champs-Elysées, sur environ 117 pieds de profondeur; ... maison de deux chambres, etc, etc.

Conditions—L'acquéreur assumera le paiement d'un billet de $600 portant 8 p.c d'intérêt, ...

Actes de vente par devant Théo Guyol, notaire public.

DAWSON & Co.

Chartres 80 .... Chartres 80

Anciennement No. 59 Chartres CHAPELIERS

GRAND ASSORTIMENT DE CHAPEAUX à des prix modérés.

Les marchands de la campagne sont particulièrement invités à venir visiter notre stock avant de faire leurs emplettes. Nous avons déjà en magasin les chapeaux à Campêche et toutes sortes de chapeaux de paille fraîchement reçus par les derniers arrivages, pour le printemps et pour l'été. 1 jan—1an

Dernière année.

MADAME ALLUARD, Somnambule,

RUE BOURBON, 221. *Entre les rues Ursulines et Hôpital.*

MR et Mme ALLUARD, bien connus à la Nouvelle-Orléans, et qui ont opéré une véritable révolution dans le traitement des maladies nerveuses, ont l'honneur de remercier le public de la bienveillance qu'il leur a accordée jusqu'ici. ...

Mme Alluard a guéri en très grand nombre les maladies suivantes : Fièvres tremblantes, migraines, aigreurs d'estomac, crampes d'estomac, gastrites, digestions difficiles, palpitations de cœur, ... ; douleurs de foie, de la rate, jaunisse, coliques, diarrhées, dyssenteries, hémorrhoïdes, ... maladies de poitrine, catarrhe pulmonaire, asthme et toutes les maladies des voies respiratoires, maladies de peau, dartres, plaies et maladies des yeux, ...

Les personnes qui consulteront pour des maladies auront tous les secours ...

Mme Alluard se rend au domicile des malades et peut être consultée tous les jours. 15 juil—3m

Médicaments et produits chimiques FRANÇAIS ET AMERICAINS.

En débarquement des navires Roger Stewart, E. Hamilton et Dunn, de France et de New-York.

1000 bouteilles quinquina Laroche
200 bouteilles sirop de Portal, de la Pharmacie Centrale
1000 bouteilles sirop de Briant;
... do de Labarraque;
... do de Lamouroux;
2000 bouteilles purgatif et vomi purgatif Leroy;
... flacons phosphore soluble de Leroy;
... do ...
... do de nitrate de fer pur;
... do de ...
... do de valérianate de quinine frais;
... do de citrate de fer et de quinine;
... do de citrate de fer et de quinine cristal;
... kilos dragées de fer réduit par l'hydrogène à ...
... onces iodoforme;
... do de quinium de Bouchardat;
... do de quinine brute
... do extr ... de quinquina (hydro alcool)
... do do do Valériane
... do do do Ratanhia
... do do do Menthe poivrée
... do do do Pepsine
... do do do Fleurs de ...
... do do do Laitue
... bouteilles ...
40 livres ...
...

O ROMAN & FRERE, 16 sept encoignure Ste Anne et Villeré

Changement de bureau.

LE C. E. GIRARDEY & Co ont transporté leur bureau au No 27, RUE DES MAGASINS, ... de l'Hôtel de l'Arcade.

AMER—50 caisses amer ... , à vendre par X LAMBERT, 2 rue des Magasins

LIQUEURS—En débarquement du navire Ashland, de Bordeaux : 100 caisses liqueurs assorties "Marie Brizard & Roger", à vendre par LOUIS F. MAXENT, 5sep No 811, rue Toulouse.

EN magasin et en débarquement des navires Ashland et Excelsior, de Bordeaux— 300 barriques vin rouge ordinaire, à vendre par LOUIS F. MAXENT, 13sept 50, rue Toulouse

EN débarquement du navire Ashland, venant de Bordeaux :
50 barriques vin rouge ordinaire.
A vendre par PAUL LACROIX, 13 rue Toulouse

CHANDELLES STAR—500 caisses de Thos Emery, et Verdin, en magasin et à vendre par JACOB & DUSSUMIER, 14 sep—3f Encoignure Conti et Vieille Levée

SAVON—150 caisses Winchester No 1 et autres bonnes marques, en magasin et à vendre par JACOB & DUSSUMIER, 14sep—3f Encoignure Conti et Vieille Levée

WHISKY—300 barils de rectifié, en magasin et à vendre par JACOB & DUSSUMIER, 14sep—3f Encoignure Conti et Vieille Levée

FARINE—... barils de commune, fine, superfine, extra fine et extra, de marques de choix, en magasin et à vendre par JACOB & DUSSUMIER, 14sep—3f Encoignure Conti et Vieille Levée

RIZ CREOLE—100 barils, W Thompson's Mills, en magasin et à vendre par JACOB & DUSSUMIER, 14sep—3f Encoignure Conti et Vieille Levée

CAFE—400 sacs de Java, Havane, Maracaibo et Rio, à vendre par JACOB & DUSSUMIER, 14sep—3f Encoignure Conti et Vieille Levée

HUILE D'OLIVE—75 caisses et paniers des célèbres marques J Plagniol et Possel, à vendre par JACOB & DUSSUMIER, 14sep—3f Encoignure Conti et Vieille Levée

JAMBONS—50 tierçons jambons de Duffield, en magasin et à vendre par JACOB & DUSSUMIER, 14sep—3f Encoignure Conti et Vieille Levée

AMIDON—300 caisses de Kingsford & Son, à vendre par JACOB & DUSSUMIER, 14sep—3f Encoignure Conti et Vieille Levée

Champagne.

100 caisses et paniers des célèbres marques suivantes : Vve Clicquot de Ponsardin, ... Clicquot, Chas Farre ci-devant Max Sutaine & Co, à vendre par JACOB & DUSSUMIER, 14sep—3f Encoignure Conti et Vieille Levée

VIN ROUGE — 500 caisses Chateau Fergusson, Pape Clément, Chateau Barnone, Chateau Larose, Lamproy, etc, etc, à vendre par JACOB & DUSSUMIER, 14sep—3f Encoignure Conti et Vieille Levée

SOUBDÈS & CHASSAIGNAC,

Successeurs de T. H Roustié,

No 78 .... Rue de Chartres .... No 78

IMPORTATEURS de musique et d'instruments de musique.

Seuls agents des célèbres PIANOS-FORTE de Henry Herz, auxquels la grande médaille a été accordée à l'exposition universelle de 1855. Ces pianos ont été reconnus par le jury de l'exposition de 1855 comme étant de beaucoup supérieurs à ceux d'Erard et de Pleyel.

MUSIQUE française, allemande et américaine constamment en magasin No 78, rue de Chartres entre les rues Bienville et Conti. 15 déc

VIN DE XERES—25 petits barils de 15 gallons vin de Xerez supérieur, en débarquement du galère Mary Clinton, et à vendre par ANTONIO COSTA & Co, 8 août 16 rue de la Douane

Pistolets et carabines ...

Marca Flobert.

REÇU et en vente chez Lion & Pinsard, 54 et 56, rue Royale, encoignure Bienville :
20 pistolets de salon, de Flobert, 6 et 9 millimètres, depuis $6
25 carabines même calibre
25 pistolets revolver système Flobert

—AUSSI—

2 carabines de luxe, armes de choix, avec balles et accessoires
4 pistolets également avec balles
... fusils de New-York
12 colts revolvers, nouveau système
6 ... de do

100,000 capsules à balle ...
20,000 do ... do
20,000 do à plomb ... do
10,000 do do ... do

Ces capsules sont de Flobert et entièrement garanties.

COGNACS des premières marques, en débarquement de l'Aristide, de Bordeaux :
... 1858 Pinet Castillon & Co
... Otard Dupuy & Co
... 1848 et 1856 J Denis, Henry Mounié & Co
... Gabriel Boutet
... Hotady
... St-Georges
... United Proprietors, La Rochelle
... Gautier Goulet & Co, do
A vendre par P E BRULATOUR,

SUCRE—3 boîtes blanc de la Havane, à bord du brick Jenson, à vendre par ANTONIO COSTA & Co.,

Poudre de Riz véritable.

ROUSSET & GENIN annoncent aux familles et à leur pratique qu'ils ont reçu tout récemment un nouvel envoi de cette bonne poudre "véritable 2 sur de riz de Chine" parfumée, et sans parfum. A vendre en gros et en détail, No 76, rue du Canal, près Chartres

Demande de teneur de livres.

ON demande un excellent teneur de livres pouvant tenir de bonnes références et parlant l'anglais et le français. On préférerait celui qui parlerait aussi l'espagnol. S'adresser par lettre à C., au bureau de ce journal.

Guillaume & Gleises,

136, rue Royale, 136. Successeurs de T. DANFLOUS,

VIENNENT d'agrandir leur magasin et offrent en vente à des prix modérés les articles choisis des meilleures fabriques de France et d'Angleterre ... sellerie, ... harnais, ... brides, ...

Aux ateliers de CHASSE, de PECHE et d'ESCRIME.

DEPOT de HARNAIS de PHILADELPHIE

DUGUY SAULET & Cie

No 34 rue de Chartres.

INFORMENT leurs amis et le public en général qu'ils viennent de faire le déballage d'un magnifique assortiment de vêtements confectionnés pour hommes, ... à des prix modérés.

VENTES A L'ENCAN

Graines et Porc.

PAR D. E. MORPHY, encanteur.

JEUDI, 22 courant, à 10 heures du matin, il sera vendu pour le compte de qui il appartiendra, sur la levée, au pied de la rue Poydras, 1er district, ... barils, plus ou moins, de porc et graines. Conditions—comptant. 21sept

VENTE A CREDIT.

Linge fait, Chapeaux et Chaussures.

PAR E. MOSSE & Co.

JEUDI, 22 septembre, il sera vendu à 10 heures du matin, à leur magasin d'encan, No 29 rue de la Vieille Levée:

150 lots linge fait, comprenant un assortiment choisi, de linge fin des dernières modes et fabriqué expressément pour ce marché.

—AUSSI—

50 caisses chapeaux et casquettes pour hommes, de divers genres et qualités.

—ET—

... caisses bottes, souliers et brodequins.

Conditions—Au-dessus de $100, 90 jours de crédit. 20 sep

1,250,000 Cigares de la Havane.

PAR D. MORPHY, encanteur.

JEUDI, 22 du courant, à 10 heures du matin, il sera vendu au magasin de Md. Green & Hunt, No 32, rue Tchoupitoulas :

1,275,000 cigares de la Havane, des meilleures marques, importées récemment par le navire ... ... Pour les conditions et la description, voir les catalogues. 14 sep

Ameublement, Voiture, ... Succession de ... Ferraro, ...

PAR PLACIDE J. SPEAR, Encanteur,

Bureau, No 82, rue de Chartres.

MARDI 27 septembre, à 4 heures et demie P. M., il sera vendu à la demande de la défunte, en ... de la maison, ... de la ... Cour de District de la Nouvelle-Orléans portant la date du ... septembre 1859, les biens de ... savoir :

... ameublement, ... lits, ... glaces, ... chaises, ... voiture, ... harnais, etc.

Conditions—comptant. 14sep—1, 20 27

Terrains vagues et îlot de terre dans le Troisième District,

Succession de Joseph Fernandez.

PAR E. VIGNIE, encanteur.

SAMEDI, 29 octobre 1859, à midi, il sera vendu dans la rotonde de l'Hôtel St-Louis, en vertu d'un ordre de l'honorable Deuxième Cour de District de la Nouvelle-Orléans, daté du 19 septembre 1859.

1o Un îlot de terre situé dans le Troisième District de cette ville, désigné par le No 8 et borné par les rues Treasy, Benjamin, ... et ...

2o Deux terrains ... dans le faubourg Franklin, ... rues ...

3o Deux terrains situés à Gentilly, à environ deux lieues ... de la ville, ayant chacun un arpent de face au chemin de Gentilly sur 8 1/2 arpents de profondeur ...

4o Un morceau de terre situé dans le Troisième District, désigné par le No 4 de l'îlet No 14 ayant ... borné par les rues Claude et Louisa, sur 171 pieds ... de profondeur.

5o—Un terrain situé dans le faubourg Franklin, désigné par le No ... de l'îlet ..., borné par les rues Marigny, Liberale, Champs Elysées et Force, ayant 30 pieds ... de face sur ... pieds de profondeur.

6o—Deux terrains situés dans le District Douzième, ... désignés par les Nos 13 et 14 de l'îlet 24, borné par les rues Premier, ... Louisa et Piété. Le terrain No 13 a 30 pieds face ... profondeur ... le terrain No 14 a 30 pieds face à la rue Prosper sur 170 pieds de profondeur, ensemble ... améliorations.

Conditions—Comptant sur les lieux. Actes de vente par devant E. Fedoucioux, notaire.

Succession de Joseph Fernandez.

PAR E. VIGNIE, encanteur.

EN vertu d'un ordre de l'honorable Deuxième Cour de District de la Nouvelle-Orléans, en date du 19 septembre 1859, il sera vendu à l'encan public, le LUNDI 3 octobre 1859, à 10 heures et demie du matin, rue Ste Anne, entre les rues Royale et Bourbon, pour le compte de la dite succession, ...

Un lot de meubles ...

Conditions—comptant. ... 27 sept

Pour la rentrée des Classes,

A VENDRE CHEZ

G. LELIEVRE & Co.

174, rue Royale.

COURS DE LANGUE FRANÇAISE de Noël et Chapsal; dito de Poitevin; dito de Charles Martin; dito de Lévisac; ... dito de L. ...

COURS D'HISTOIRE de Duruy; dito de Dubois; dito de Dondeau; ... dito de Drioux; dito de Mme de ... ; dito de Le Sage; ... dito de Ragon; ... dito de Duruy; ... dito de Mme et Desguez; ... dito de Pelau.

COURS DE RHETORIQUE de Girard; ... dito de ... ; dito de Fontaine ...

COURS DE LITTERATURE de Villemain, dito de Noël et Delaplace; dito de Drioux; dito de Filon; dito de ... Chapsal ...

Ainsi qu'un grand nombre d'ouvrages trop longs à énumérer, à vendre à bas prix. 1 sep

Somnambulisme magnétique.

Rue St-Pierre No 113, entre Dauphine et Bourgogne.

MME MAHALIN, dont la réputation de lucidité est depuis longtemps établie par un grand nombre de cures extraordinaires ... invite les personnes souffrant de ...

...

196 .... Rue Royale 197

Alfred Chol.

Reçu par le Nord : *PAPIERS PEINTS.*

Un grand assortiment comprenant : ...

... Papier doré à 25 le rouleau. ...

LIVRES.

Grammaire Française à $3 le vol. ...
... Shakespeare—Traduction de Victor Hugo ...
Volumes à 25 50 et 75 cents, &c 16juil

Bureau de la Compagnie d'Assurance Mutuelle des Marchands.

Nouvelle-Orléans, 16 avril 1859.

A PARTIR du 16 courant, les bureaux de cette compagnie seront transportés provisoirement au No 131 rue du Canal, entre St Charles et Carondelet. LOUIS ... , Secrétaire.

Eau Dentifrice Hygiénique.

LE soussigné viennent de recevoir un petit envoi de cette eau "Dentifrice hygiénique" reconnue par la vertu pour l'entretien de la bouche. A vendre en détail et en gros par ROUSSET & GENIN, 76, rue du Canal près Chartres

500 doz. brosses des meilleures marques, Henin, ... ; A vendre par ROUSSET & GENIN, 76 rue du Canal

Paris..Paris..Paris.

En débarquement du navire Roger Stewart et autres— 150 onces sulfate de quinine; 1000 flacons purgatif de Regé en citrate de magnésie; 200 flacons purgatif Leroy, par Cottin; ... chlorure de Labarraque; ... pilules de Vallet; ... sirop de Robiquet; ... vin de quinine; ... dragées de ... ; ... élixir antiglaireux de Guillié; ... grains de santé du Dr Franck ... ; ... de ... ; ... sirop de ... ; ... pâte de ... ; ... de Regnault; ... pilules ...

Pastilles ... Pâtes ... à vendre par F P DUCONGE 20 rue de Chartres

Entrepôt des eaux minérales de France à la Nouvelle-Orléans.

EAU MINERALE ALCALINE GAZEUSE DE SCHULTZMATT [Département du Bas Rhin]

Cette eau, très employée maintenant en France, ... recommandée pour les engorgements du foie et de la rate, la dyspepsie, ... la pierre, la ...

EAU MINERALE SULFUREUSE DE BONNES [Pyrénées], contre la goutte, les rhumatismes, les maladies de la peau, les blessures et plaies anciennes. ...

En débarquement et à vendre par E. E. MOUSSIER, pharmacien, 20 août rue Royale et Douane

IMPORTATION DIRECTE DE PARIS.

Le soussigné dépositaire des spécialités françaises et de tous les médicaments ... par l'Angleterre, vient de recevoir par les navires Mary Anna et Lemuel Dyer du Havre:
... vin de Séguin (véritable);
... bouteilles ...
... pâte de ... de Lamouroux;
... do de ...
... do vin de quinquina au malaga;
... pilules de Blancard;
... do de Pellotier (Lyon);
... do de ...
... do de ...
... do de Leroy;
... poudre fer magnésique;
... bouteilles chlorure Labarraque;
... ... de pommes de terre;
... do de ...
... do de ...
... onces valérianate de quinine;
... ... de potassium;
... bouteilles ...
... ...
A vendre par EDOUARD GUILLOT, No 166, rue Royale

A. Cassidère. E. Bordelois

A. CARRIERE & Co

IMPORTATEURS, *No. 26, rue de la Vieille Levée,*

ONT constamment en magasin un grand assortiment de Vins, Liqueurs, Eaux de-vie et Conserves.

MAGASIN DE L'ESPLANADE.

CE nouveau magasin, qui a une vogue si bien méritée pour le bon marché de ses marchandises, vient de recevoir une caisse de BAREGE ANGLAIS qu'il vendra à 25 cts la verge.

Aussi—Un nouveau choix d'organdis à deux et trois volants.

25 doz jolis cols en dentelle noire à des prix ...

L'assortiment de toiles pour linge de ménage et pour chemises est aussi ...

DE MONTROND & Co, 9 mai Esc. Esplanade et Victoire.

EN débarquement du navire La Ville de Grenade, de Marseille :
... paniers huile d'olive James Plagniol
... caisses ...
... do ...
... do ...
A vendre par E TALAMON, 161 rue Royale

CIGARES—En débarquement de la goélette Mary Cameron:
... cigares de la marque American Flag, de ...
... cigares de la marque Los ...
... de la marque Washington, Cervantes, ... à vendre par P GUMA, Enc. Canal et Tchoupitoulas

EN débarquement des navires Excelsior et Ashland, de Bordeaux—
... barriques vin
... caisses ... à l'eau-de-vie
A vendre par E. ...