BULLETIN COMMERCIAL.

NOUVELLE-ORLEANS.

Revue de la semaine.

Vendredi soir, 30 septembre.

Le marché a présenté un aspect assez animé cette semaine, et les prix de la plupart des principaux articles se sont très bien maintenus. [illegible] consistent ... [illegible] les nouvelles d'Europe [illegible] favorables.—La demande de coton a été faible; le faible approvisionnement et le retard dans la récolte ont amené une hausse.—Il n'y a eu que de faibles transactions dans le tabac.—La farine et les grains ont haussé, et la plupart des provisions ont été fermes.—Le fret n'a pas varié. La demande de change est très modérée à des prix pleins pour presque tous les bills demandés.

Nous avons publié, mercredi matin, des nouvelles apportées par le CIRCASSIAN, et allant jusqu'au 17 du courant pour Liverpool. Quelques qualités de coton avaient fléchi de 1/16 à 1/8 d. Les prix étaient, à la clôture, de 8 d le Fair Orleans et de 7 d le Middling Orleans. Les ventes de la semaine s'étaient élevées à 45,000 balles, dont 1000 achetées par les spéculateurs et 7000 par les exportateurs. Le stock sur place était de 618,000 balles.—Au Havre, les prix avaient fléchi de 1 franc et étaient de 112 francs l'Orléans très ordinaire. Les ventes de la semaine s'étaient élevées à 4500 balles.

COTON—Arrivé depuis le 23 courant 40,131 balles. Expédié dans le même espace de temps pour Liverpool 16,871—Havre 3695—Brême 1307—Boston 1307—New-York 210—et Bronze Santiago 30—Ensemble 26,286 balles, faisant une addition au stock de 22,170 balles, et laissant en mains, y compris ce qui se trouve à bord des navires non expédiés, un stock de 122,3 0 balles.

ETAT DU COTON.

Stock en main le 1er septembre 1859		25,815
Reçu pendant la semaine	48,131	
Reçu précédemment	131,535	158,660
	25,256	176,474
Expédié pendant la semaine,	26,276	54,286
" précédemment		
		122,380

La demande de coton a été faible pendant la plus grande partie de la semaine. Il y a eu plus ou moins d'irrégularité dans les prix. Les ventes comprennent environ 42,000 balles, dont 4000 samedi, 5000 lundi, 8000 mardi, 8000 mercredi, 7000 hier et 6500 aujourd'hui. Prix à la clôture:

CLASSIFICATION DE LIVERPOOL.

LOUISIANE ET MISSISSIPPI.

Inférieur	Vieille récolte	nominal	
Ordinaire	do	nominal	
Bon ordinaire	do	nominal	
Low Middling	Nouvelle récolte	10¾@10⅞	
Middling	do	11⅛@	
Good Middling	do	11½@11⅝	
Middling Fair	do	12 @12¼	
Fair	do	[illegible]	

TABAC—Arrivé depuis le 23 courant 342 boucauts. Expédié pendant le même laps de temps, pour Liverpool 315—Boston 47—et 83 pour New-York—Ensemble 445 boucauts. Stock en main et à bord de navires non encore expédiés 24,661 boucauts.

ETAT DU TABAC.

Stock en main le 1er septembre 1859		24,667
Reçu pendant la semaine	342	
Reçu précédemment	2,906	
		2,248
		26,815
Expédié pendant la semaine,	445	
" précédemment	2,309	2,754
		24,061

Faible demande, mais mouvement plus prononcé. A peine 300 boucauts dont 12 à 6⅛, 4 à 9, 2 à 9½, et le reste en deux ou trois lots à des conditions particulières. Nous reproduisons notre dernier tableau qui est pour ainsi dire nominal:

Lugs Factory	3 @3½
Planters' Lugs	4 @5
Feuille inf. à com.	5½@6
Bair	6½@7
Fine	7 @8½
Choix et triage	8½@9½

SUCRE—La demande a été faible, l'approvisionnement faible et le marché plus ferme. Les opérations de la semaine s'élèvent à environ 900 boucauts, sur la Levée et dans l'entrepôt. Prix à la clôture:

Inférieur	3¾@4¼
Commun	5 @5½
Fair à Fully Fair	6¼@6⅜
Prime et choix	6 @7¼
Clarifié et raffiné	6 @7½

MELASSE—Quelques petites transactions à 30 @ 34 cts l'inférieure, la fermentée, etc.; 35 @ 37 cts le prime et le choix, 19 barils (cannes nouvelles) à 0 cts le gallon, quoique de qualité inférieure. Plusieurs centaines de barils des raffineries de la ville ont rapporté de 33 à 40 cts le gallon, suivant la qualité. Un chargement de 203 boucauts et 118 barils et tierçons de Cuba, a été vendu à des conditions particulières.

FARINE—Hausse; faible demande. A peine 6000 barils à $4 @ $5 25 la superfine; $5 37½ @ $6 l'extra, et $6 25 @ $7 et $7 50 le baril de marques extra de choix.

BLE—Il est arrivé un peu de blé, mais aucune vente importante n'a eu lieu.

MAIS—Faible approvisionnement, bien que la demande ait été faible; les prix ont considérablement haussé au commencement de la semaine et quelques lots ont rapporté $1 15 @ $1 16 le boisseau. Les transactions comprennent à peine 2500 sacs, à plus grande partie à 90 cts @ $1 le boisseau, et $1 16 le b. une mélange de bonne qualité à prime. Les principales ventes ont eu lieu au magasin.

AVOINE—L'avoine de St Louis est baissée, au commencement de la semaine, à 58 cts, mais est tombée plus tard à 54 à 55 cts le boisseau de l'ordinaire à prime. Il n'a été vendu environ 6000 sacs à ces prix.

SON—Le son a rapporté $1 10 @ $1 25 les 100 livres des lots faits à prime, la plus grande partie à $1 15 @ $1 25 les 100 livres.

FOIN—Environ 2200 balles à $20 50 @ $21 le foin de New-York, et $24 @ $25 50 et 27 le tonneau de l'Ouest.

PORC—Meilleure demande. Environ 3000 barils de mess dont la plus grande partie à $18, et quelques lots de M. O. à $14 @ 14 50 le baril.

BACON—Il a été reçu peu de bacon et de petits lots ont rapporté des prix pleins—7⅞@7¾ cts les épaules, 10@12½ cts et au-dela pour les plats-côtes ribbed, et 12½@12¾ pour les plats côtes desossés. Les jambons ont été assez recherchés à 9@12 et 14½ cts les naturels à jambons de bonne qualité et de fantaisie passés au sucre.

VIANDE—Le marché est amplement approvisionné, mais nous n'avons aucune vente à mentionner. Les prix sont tout-à-fait nominaux.

BOEUF—Les dernières ventes annoncées ont été au à $16 le mess pour familles, et $14 @ 15 le mess prime de marques extra et favorites. Il y avait lieu de courant, 575 barils dans les entrepôts d'inspection.

GRAISSE—Marché calme. Principale transaction, 100 tierçons No 1 à 11 cts la livre. Le prime en tierçons vaut 11¼ cts, et en barillets 12½ cts la livre.

BEURRE ET FROMAGE—Le beurre de l'Ouest s'est vendu 12 @ 15 cts, et le fromage 8 @ 9 et 10 cts la livre, suivant la qualité.

CORDE ET TOILE D'EMBALLAGE—Nous cotons la toile du Kentucky à 12 @ 12¼ cts la yarde celle faite à la main et celle faite à la machine. Les transactions ont été faibles.—La toile de l'Inde à trouvé peu d'acheteurs et ne s'est vendue qu'en détail à 12¼ cts la yarde.—Nous cotons la corde à 6¾ @ 7¼ cts celle faite à la main, et 7¾ @ 8 cts celle faite à la machine. Il n'en est traité 3000 rouleaux à ces prix.

SACS EN PITRE—Medium à heavy, 12 @ 12½ cts. Aucune vente importante n'a eu lieu 20 balles de heavy yards, il y a quelques semaines à 12½ c.

CAFE—Marché très calme. Le stock s'augmente. 2600 sacs à 11½ @ 12 cts la livre. Trois chargements (15,451 sacs) sont arrivés de Rio Janeiro, y compris celui dans le courant de la semaine. Le stock sur place est d'environ 23,000 sacs, actuellement.

SEL—La sel de Liverpool ne s'est vendu que 10 à 11 cts le gros, $1 10 @ 1 15 le fin dans l'entrepôt. $1 20 le gros et $1 25 le fin, charroi gratis.

WHISKY—Faible demande. Quelques centaines de barils dont la plus grande partie à 26⅛ @27 cts le gallon de rectifié.

CHANDELLES—Les chandelles Star n'ont guère trouvé d'acheteurs à 17½ @ 18 cts les légères, et 17½ @ 21 cts le poids plein.

RIZ—De petites ventes à 3 @ 3½ cts le riz de bonne qualité à prime de la Caroline.

SUIF—La dernière vente annoncée a été de 100 tierçons suif fait en ville, à 9 cts la livre.

CHAUX—La chaux de l'Est s'est détaillée à $1 50 @ 1 55 le baril de Rokland.

ESPRIT DE TEREBENTHINE—De petites ventes à 42 cts le gallon, en partant ... pour l'expédition.

RESINE—Nous cotons la commune à bonne No 2 $1 45 @ 1 75, et le No 1 à $2 @ 3 et 3 50 le baril de 280 livres, d'inférieure à prime.

HUILE DE GRAINE—$0 à 90 cts le gallon de Winter strained de bonne qualité à prime.

HUILE DE GRAINES DE COTON—La clarifiée s'est détaillée à 65 @ 70 cts le gallon.

HUILE POUR MACHINES—L'huile de la Compagnie du Sud se vend 75 cts pour les machines, 50 cts pour les peintures et les ponts, et 20 cts le gallon pour le gaz.

ALCOOL—On peut coter l'alcool à 55 @ 58 cts le gallon, suivant la preuve.

PEAUX—Peaux sèches salées des Attakapas, 12 @ 15 cts, Plats de Mexique, 17 @ 18 c les épaisses et les minces.

CHANGE—Demande modérée, mais taux plus fermes. Nous cotons: Sterling 109¼ @ 109⅞—France, 5 fr 10¾ @ 5 fr 21¾—Traites sur New-York, à 60 jours, 1 @ 1¼ pour cent d'escompte—Traites à vue sur New-York, pair à ¼ prime.

FRET—Il ne s'est guère opéré de changements dans les prix. Les navires ont accepté des compléments de fret (coton) à 9/16 d pour Liverpool et ... pour le Havre. Sept ou huit navires ont été affrétés à ces prix. Il ne s'est presque rien fait dans le cabotage; les prix sont nominaux.

LISTE MARITIME.

Port de la Nouvelle-Orléans.

Expédiés hier.

Navire Potomac, Reed, Liverpool
Neptune, Bartlette, Liverpool
Stephen Baldwin, Fragg, Boston
Goelette H P Money, Berryman, Attakapas
Ann Bliss, Harper, Pensacola

Arrivés hier.

Steamship Philadelphia, Harrisson, New York
Steamship Orizaba, Place, Galveston et Indianola
Navire Diogenes, Jaho, Havane
Independence, Merritt, New York
Addie Snow, Howe, Boston
Brick M A Stevens, Butler, Havane
Cantabria, Bassis, Havane
Grape Shot, Hammond, Rio Janeiro
Clara Hazail, Dutton, Rio Janeiro
Goelette Red Fox, Oliphant, Tampico

Au bas du fleuve.

Navire Globe, Baker, Havre
Elizabeth Ellen, Baigg, Bordeaux
Martha J Ward, Chase, New York
Jay Rose, Crowell, Boston
Brick Adventure, ——, Ile Rustan
Pour les steamboats voir la partie anglaise.

Liste des bateaux à vapeur partant aujourd'hui.

Mobile	Bateau de la Malle	Midi
Ocean Springs	Creole	chars 7½
Covington	Arrow. Hoffman	chars 7½
St Louis	City of Memphis	5 PM
St Louis	Maria Denning, Carroll	5 PM
St Louis	Planet	5 PM
Vicksburg	B L Hodge	5 PM
Vicksburg	Natchez	5 PM
Riv Arkansas	Rodering	5 PM
Grand Golf	Comet	5 PM
Riv Rouge	Fair Play	5 PM
Riv Rouge	Era No 5	5 PM
Riv Ouachita	Balme	5 PM
Riv Ouachita	Telegram	5 PM
Fort Adams	Golden Age	5 PM
Lafourche	Music	10 AM
Attakapas	Texas Ranger	10 AM
Plaquemine	Empire Parish	10 AM

Partant dimanche.

Bayou Sara	Duncan F Kenner	9 AM
Galveston	Mexico	9 AM

Départ d'Europe.

Asia, de Liverpool pour New-York	17 sept
Prince Albert, de Galway pour N York	17 sept
Hammonia, de Southampton pour N York	17 sept
Fulton, de Southampton pour New York	21 sept
Canada, de Liverpool pour Boston	24 sept
City of Washington, de Liverpool pr Boston	28 sept
Saxonia, de Southampton pour New-York	5 oct
Bremen, de Southampton pour N York	5 oct
Circassian, de Galway pour New York	5 oct
Arago, de Southampton pour New-York	12 oct

Départs d'Amérique.

Arabia, de Boston pour Liverpool	5 oct
City of Baltimore, de N-York p Liverpool	5 oct
Asia, de New-York pour Liverpool	12 oct
Prince Albert, de New-York pr Galway	12 oct
Canada, de Boston pour Liverpool	19 oct
City of Washington, de N-York p Liverpool	26 oct

A VENDRE.

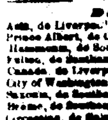

Une jolie HABITATION à deux milles et demi de Covington. S'adresser pour le prix et conditions à PAUL LACROIX,
16 sep 12 rue Toulouse

J. H. & JOHN E. HOLLAND, Avocats.

J. H. HOLLAND, Notaire Public et Commissaire de l'Etat du Texas, rue St-Charles, No 79.
21 juil—1 an

AMUSEMENTS.

Musée et Amphithéâtre
DE SPALDING & ROGERS.

Directeur .... G. K. Spalding

LES BUCKLEYS.

DANSES ET CHANTS DE NEGRES.

Samedi, 1er octobre—à midi—PIECES NOUVELLES. Samedi soir—Nouveau programme.

Prix d'entrée, 50 cents. Les portes s'ouvriront à 6 heures et demie. Le rideau sera levé à 7 heures et demie.

Représentations tous les soirs et les SAMEDIS, à midi. 1er oct

Bal à bénéfice.

Grand bal paré au profit de la veuve de Chs W. Berry et ses enfans, MARDI, 25 octobre 1859, au Masonic Hall, rue St-Charles.

DIRECTEURS:

L'Hon. Gerard Stith	B L Théard
H M Isaacson	L E Charbonnet
M C Blasco	D J Ricardo
A Sambola	Chs F White
C W Culbertson	A Frederick Jr
Geo J Mahé	J B Genet.

Comité d'invitation.

H M Isaacson	Geo J Mahé
M C Blasco	C W Culbertson
A Sambola	Chs F White

Directeurs de la salle.

Geo J Mahé	L E Charbonnet
B L Théard	A Sambola.

Prix des billets—Deux piastres et demie. On peut s'en procurer en s'adressant aux directeurs et aux magasins de musique de MM. Gabici, rue du Camp, No 91, W Wise, rue Royale No 116, et M Parsons, rue du Camp, No 42.

C W CULBERTSON, Trésorier. GEO. J. MAHÉ, Secrétaire
29 sept

STEAMSHIPS DE LA HAVANE EN ESPAGNE

TER, BERENGUER, ALMOGABAR et EUROPA, } 1500 tonneaux chacun.

Un de ces magnifiques steamships espagnols, fins marcheurs, part de la Havane (emportant la malle) le 12 de chaque mois, pour CADIX ou, pendant la quarantaine en Espagne, (de mai en octobre) pour VIGO.

Depuis deux ans, ils font les traversées avec une grande régularité et une vitesse remarquable de 15 à 18 jours de port à port.

De CADIX, ils se rendent à BARCELONE, faisant escale dans des ports intermédiaires et, de VIGO, vont directement soit à Liverpool soit à Marseille.

Ces steamships offrent tout le confort désirable aux voyageurs.

Prix des chambres $170

Consignataires à la Havane,
J. M. MORALES & Co

Pour plus amples renseignements, s'adresser, à la Nouvelle-Orléans, à S. De Visme & Co., 74, rue des Magasins.
16 sout

Pour Brazos Santiago.

Jour de départ VENDREDI 14 octobre, à 8 h. A. M.

Compagnie de steamships du Sud—Ligne de la malle des Etats-Unis—Pour BRAZOS SANTIAGO VIA INDIANOLA—L'excellent steamship ARIZONA, capitaine Robert Smith, partira ainsi qu'il est dit plus haut, avec les malles des Etats-Unis.

Pour fret ou passage, jolis emménagements, s'adresser à bord, ou à
1 oct I. C. HARRIS, No 57, rue du Camp

GALVESTON ET LA BAIE DE MATAGORDA

Jour de départ, DIMANCHE, 2 octobre, à 8 heures A. M.

Compagnie de steamships du Sud Ligne de la malle des Etats-Unis Pour Galveston et la Baie de Matagorda, l'excellent steamship MEXICO, doublé et chevillé en cuivre, commandant W H Talbot, partira comme il est dit plus haut avec les malles des Etats-Unis. Pour fret ou passage, (jolis emménagements,) s'adresser à bord ou à I. C. HARRIS, No 57, rue du Camp

Un steamship de cette ligne partira pour les ports susdits tous les jeudis et dimanches. 29 sep

POUR VERA CRUZ.

Jour de départ, SAMEDI, 15 octobre à 8 h. A. M.

POUR VERA-CRUZ—Ligne de la malle des Etats-Unis—L'excellent steamship TENNESSEE, doublé et chevillé en cuivre, commandant Thos Forbes, partira pour Véra-Cruz, ainsi qu'il est dit plus haut, à heure fixe, avec la malle des Etats-Unis. Pour fret ou passage, (jolis emménagements, chambres et entreponts), s'adresser à
16sept I. C. HARRIS, 57, Camp

Jour de départ, VENDREDI 14 octobre, à 8 A.M.

Malle de la Ligne de la Floride.

POUR KEY WEST ET LA HAVANE via Pensacola, Apalachicola, St-Marks, Cedar Keys, Tampa Baie et Manatee—Compagnie des steamships du Sud—L'excellent steamship ATLANTIC, doublé et chevillé en cuivre, commandant W. H. Folger, partira ainsi qu'il est dit plus haut, avec les malles des Etats Unis.—Pour fret ou passage, ayant de jolis emménagements, s'adresser à bord ou à I. C. HARRIS, 57, rue du Camp.

Le fret pour Apalachicola, St Marks et Tampa Baie est sujet aux frais d'allège, et sera payé par le steamer, mais aux risques des consignataires.

Il ne sera pas reçu de fret sans un ordre.

Les jours de départ, à l'avenir seront fixés au 14 et 28 de la Nouvelle-Orléans et à son retour quittera Key West le 12 et 26. 15 sept

Pour Mandeville, Lewisburg, Madisonville, Covington et les Sources d'Abita,

ligne de la malle des Etats-Unis—Arrangements d'été—Le bateau ARROW, à basse pression, capt J. W. Hoffman, (construit expressément pour le Lac et ayant de magnifiques emménagements) partira de l'extrémité du chemin de fer Pontchartrain, au Lac, à l'arrivée du convoi de midi.

—RETOUR—

Il partira de Covington à 6 heures du matin et arrivera en ville à temps pour le convoi de 1 heure P. M. Prix du passage, une piastre pour aller et autant pour revenir.

Rafraîchissements à bord. Pas de repas.

Le fret doit être envoyé au dépôt du chemin de fer à temps pour le convoi de 10 heures et demie. Pour plus de détails, s'adresser à

GEO. A. FOSDICK, agent, No 43, rue Natchez

—EXCURSIONS—

Tous les dimanches, à Mandeville, Lewisburg et Madisonville. Le bateau partira de l'extrémité du chemin de fer à l'arrivée du convoi de 9 heures du matin et arrivera en ville à temps pour le convoi de 7 heures du soir. Prix de l'excursion, UNE PIASTRE. 18 juil

A vendre.

LA goelette LOUISIANA, du port de vingt cordes de bois, en bon état et grèée pour mettre immédiatement à la voile. Elle est mouillée dans le Vieux Bassin, en face de la rue St Claude. S'adresser à bord. 23 sep—5

POUR LA HAVANE

Le brick clipper paquebot régulier A. A. CHAPMAN, bien connu et de 1re classe, capitaine A. F. Laureau, ayant une grande partie de son chargement engagé, partira immédiatement. Pour reste de fret ou passage, (beaux emménagements), s'adresser à bord ou à
13 sep S. PLASSAN, No 30, Vieille Levée

POUR VERA-CRUZ.

Le beau brick clipper TRITON, capitaine D Bonsom, ayant presque tout son chargement engagé, partira incessamment. Pour reste de fret ou passage, (beaux emménagements) s'adresser à bord, en face du marché aux viandes. Deuxième District, ou à DUPEIRE & DEFFEZ, No 59, Vieille Levée.
7 sout

En partance pour Bordeaux,

Le magnifique trois-mats français VIRLE DIGRENAGE, capitaine Siorphe, ayant une grande partie de son chargement engagé partira sous peu. Pour reste du fret ou passage (beaux emménagements) s'adresser au capitaine à bord ou à
17 sout PAUL BOUDOUSQUIÉ, No 65, rue de la Douane

Installations de Gaz, &c.

LE soussigné a l'honneur d'annoncer à sa clientèle et au public en général, qu'il continuera les affaires de l'ancienne société ŒMICHEN & LOEFFLER, au No 124 (ci-devant No 124) rue de Chartres, en son nom et pour son propre compte. En les remerciant du patronage passé, il espère que le même appui ne lui fera pas défaut. Il appelle l'attention toute particulière des personnes qui s'occupent d'installations de gaz, celle des entrepreneurs, des marchands de quincaillerie et du public sur le fort stock qu'il a en magasin et reçoit constamment. Ce stock comprend: candélabres, pendants, becs pour corridors et cheminées, toutes espèces de lampes françaises, globes, abat-jour, etc; tuyaux en fer et en composition, etc, etc, des meilleures manufactures américaines, françaises et anglaises.

Convaincu qu'il n'y a au Sud aucune maison dont les facilités soient aussi grandes pour exécuter les commandes dans ce genre d'affaires, il prie les acheteurs de venir examiner ses marchandises avant de s'adresser ailleurs.

—AVIS—

Tous les comptes de l'ancienne maison Œmichen & Loeffler devront être réglés par moi, en ma qualité d'exécuteur de la succession de feu Rp Œmichen.
7juin CHARLES LOEFFLER.

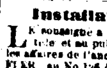

Le Dr L. DUPERRON, Dentiste, peut être consulté avec avantage tous les jours, à son cabinet, rue Royale, No 60, pour toutes les opérations dentaires en général: les dents artificielles et les plombages de différentes natures, le redresse... des dents et toutes les maladies de la bouche. Une longue expérience met le Dr L. Duperron à même de répondre à l'attente de ses clients de la manière la plus satisfaisante. Heures du cabinet: depuis huit heures du matin jusqu'à quatre heures du soir. 8av

EN débarquement du navire Benj Hallett, de Bordeaux—
16 barriques vin rouge, Cote de Bourg
12 do do St Estèphe
12 do do Montferrand
80 do do Chatenac
500 caisses do do
A vendre par EUG ROCHEREAU & Co,
21 sep 16 et 18, rue St-Louis

CHAMPAGNE Krug & Co, à vendre par EUG ROCHEREAU & Co,
21 sep 17 et 19, rue St-Louis

MIEL—18 barils, en débarquement du steamship Atlantic, arrivé de la Havane, à vendre par E TROISGROS, 18, rue de la Douane,
21sept entre Chartres et Vieille Levée

INDIGO de Guatemala—En débarquement du steamship Atlantic, arrivé de la Havane, à vendre par E TROISGROS, 18, rue de la Douane,
21sept entre Chartres et Vieille Levée

POIVRE—160 sacs poivre de Sumatra, en débarquement du navire Rock Light, arrivé de New York, à vendre par E TROISGROS, 18, rue de Douane, entre Chartres et Vieille Levée

INDIGO—18 surons indigo de Carracas, en débarquement du navire Rock Light, arrivé de New-York, à vendre par E TROISGROS,
21sept 18, Douane, entre Chartres et Vieille Levée

TABAC—10 balles tabac de première qualité pour capes, en débarquement du brick Nancy arrivé de Vera Cruz, à vendre par E TROISGROS,
21sept 18, Douane, entre Chartres et Vieille Levée

CHANDELLES—200 caisses, Star, marque de Procter & Gamble; chandelles de blanc de baleine et de Samuel Leonard, à vendre par
21sep L MALUS & Co No 42 Vieille Levée

SUCRE—150 barils sucre concassé et en poudre, marque Lovering, venant d'être reçus et à vendre par L MALUS & Co
21sep No 42 Vieille Levée

CAFE—300 sacs Rio, Havane, Java et St-Domingue, à vendre par L MALUS & Co,
21sep 42 Vieille Levée

JAMBONS—50 tierçons de la célèbre marque Duffield, en magasin et à vendre par L MALUS & Co.
21sep No 42 Vieille-Levée

SAVON—250 caisses Winchester, chimique et Castille, à vendre par L MALUS & Co
21sep No 42 Vieille-Levée

FARINE—250 barils extra et superfine, à vendre par L MALUS & Co
21sep No 42 Vieille-Levée

TABAC—75 caisses Mac & Mac et diverses autres marques, à vendre par L MALUS & Co
21sep No 42 Vieille Levée

RHUM—25 futailles de la Havane, de la Louisiane et de la Jamaïque, à vendre par L MALUS & Co,
21sep 42 Vieille Levée

Bureaux à louer.

DEUX grands bureaux avec des installations de gaz, grillages, tapis etc. S'adresser à JACOB DUSSUMIER,
27 aout encoignure Conti et Vieille Levée

AMER—50 caisses amer au cognac, de la Hollande à vendre par I LAMBERT, 2 rue des Magasins

EN débarquement de l'Edward Everett, de Bordeaux—
125 paniers bouteilles vides.
A vendre par LOUIS F. MAXENT,
21juin 50, rue Toulouse

MOUTARDE—50 caisses moutarde Durham, de Colman, dans des boites en fer-blanc de 1/4, 1/2, 1, 4, 5 et 10 livres à vendre par W F VREDENBURGH & Co,
20 sep 26 Vieille Levée

GENIEVRE—50 pipes genièvre de Hollande, Ryn-bonde & Beeze, marque cheambert, à vendre par W F VREDENBURGH & Co,
20 sept 26 Vieille Levée

FRUITS ETC.—En débarquement de la Mauree, de Bordeaux—20 caisses fruits au jus, à vendre par LOUIS F. MAXENT,
9juin 50 rue Toulouse

AMER DE HOLLANDE
DE BOERHAVE.

CELEBRE REMEDE CONTRE
LA DYSPEPSIE,
LES MALADIES DU FOIE,
Y LES FAIBLESSES.
LA FIEVRE EN FRISSON.
Et de diverses affections de l'estomac ou du foie,

Telles que: Indigestion, acidité dans l'estomac, coliques, perte de l'appétit, constipations, hémorroïdes saignantes et autres. L'efficacité en a souvent été démontrée dans toutes les affections nerveuses, rhumatismales et névralgiques.

CEST un composé purement végétal, basé sur des principes strictement scientifiques, d'après le système du célèbre professeur Boerhave, de Hollande. Par suite du grand succès de cet Amer dans la plupart des Etats européens, on l'avait introduit aux Etats-Unis plus spécialement pour ceux des nationaux établis çà et là dans cet immense pays. Les nationaux l'ayant accueilli avec beaucoup de faveur, je l'offre maintenant au public américain, convaincu qu'il en reconnaîtra les merveilleuses vertus.

L'Amer de Boerhave est recommandé particulièrement aux personnes dont les spiritueux, etc, ont affecté la constitution. L'effet en est généralement instantané sur le siège de la vie, chaque nerf est fortifié, le moral affaibli est relevé, en un mot le malade recouvre la santé.

AVIS—Quiconque s'attend à trouver un breuvage sera désappointé, mais celui dont la santé est altérée, celui qui est abattu trouvera une liqueur aromatique d'un goût agréable et de propriété remarquables.

—AVERTISSEMENT—

La grande réputation de cette délicieuse préparation a amené une foule d'imitations contre lesquelles le public doit se tenir en garde. N'achetez rien avant d'avoir fait l'essai de l'Amer de Boerhave. Le contenu d'une seule bouteille vous convaincra qu'il est infiniment supérieur à toutes ces imitations.

LISEZ ATTENTIVEMENT—Le véritable Amer de Hollande de Boerhave n'est que dans des quarts de bouteille et se détaille à $1 la bouteille.

MEFIEZ-VOUS DES IMITATIONS!—Notre nom doit se trouver sur l'étiquette de chaque bouteille.

BENJAMIN PAGE Jr & Co,
Seuls propriétaires, Pittsburg, Pa.

A vendre, à la Nouvelle-Orléans, en gros et en détail, par J. WRIGHT & CO, Agence générale,
20 déc—v. et c. No 21 et 151, rue de Chartres

REMEDE DE SANFORD
POUR FORTIFIER LE FOIE.

Ce remède n'est composé que de gommes; on le connaît partout aujourd'hui et tous ceux qui font l'essai n'ont eu qu'à s'en féliciter. Il inspire une confiance générale. Des milliers de personnes qui avaient perdu tout espoir lui doivent d'avoir été guéries. C'est ce que déclarent les malades, transmis volontairement au propriétaire.

Laissez vous guider par votre jugement dans l'usage du Liver Invigorator et vous serez délivrés de la maladie de foie, des maladies bilieuses, de la dyspepsie, de la diarrhée chronique des maladies d'été, de la dyssenterie, de l'hydropisie, des aigreurs, de la constipation, du choléra-morbus, choléra infantum, des flatuosités, de la jaunisse, des faiblesses auxquelles les femmes sont sujettes. On peut s'en servir avec succès comme d'un remède ordinaire de famille. Il guérit de la migraine (des milliers de personnes le déclarent) en vingt minutes si l'on en prend deux ou trois cuillerées au commencement de l'attaque.

Tous ceux qui y ont recours en font l'éloge.

Mélangez le INVIGORATOR avec de l'eau et avalez-le.

Prix—Une piastre la bouteille.

—EGALEMENT—

PILULES CATHARTIQUES DE SANFORD.

REMÈDE DE FAMILLE COMPOSÉ DE Extraits purement végétaux. Dans des boîtes en VERRE et hermétiquement fermées. Le climat, quel qu'il soit, n'les affecte pas.

Ces pilules agissent doucement mais activement. Le propriétaire s'en sert dans sa clientèle depuis vingt ans.

La demande toujours croissante et la satisfaction que témoigne tout le monde l'ont porté à les mettre à la portée de chacun.

La Faculté sait bien que les différents Cathartiques agissent sur différentes parties du corps.

Les PILULES CATHARTIQUES, faites à l'usage des familles, ont été en conséquence composées de divers extraits végétaux les plus purs, agissent également sur toutes les parties du canal alimentaire, dans les cas d'irrégularité des fonctions de l'estomac, de douleurs dans le dos et à l'aîne, de constipation, de douleurs dans tout le corps provenant de refroidissements subits, qui souvent, si on les néglige, finissent par de longues fièvres, de perte d'appétit, de froid parcourant tout le corps, de maux de tête, de lourdeurs à la tête, de maladies inflammatoires, de rhumatismes, de vers. Ces pilules purifient en outre le sang et guérissent des affections dont l'énumération serait trop longue.

Prix—Trois dimes.

Le "Liver Invigorator" et les "Family Cathartic Pills" se vendent en détail chez tous les pharmaciens et en gros dans toutes les grandes villes.

S. T. W. SANFORD, M. D., Fabricant et Propriétaire, 335, Broadway, New York
1août—jeu1oct.

LIQUEUR DE McLEAN

CEST le plus grand remède du monde extrait d'une graine que seul je connais et mêlé avec quinquina, écorce, racines de cerisier sauvage, dandelion, salsepareille et autres racines qui produisent le remède le plus infaillible.

C'est le remède de la nature,

préparé par les lois naturelles. On en sent l'efficacité dans toutes les parties du corps; il purifie le sang et le répand dans la circulation. La liqueur de McLean a non seulement guéri les maladies bilieuses et donne de la force à tous les organes.

C'est une préparation infaillible pour maladie de foie, de dyspepsie, la jaunisse,

La faiblesse chronique ou nerveuse et tous les maux provenant du foie et de l'estomac.

la dyspepsie, les nausées, les hémorroïdes internes, les ... les palpitations du coeur, les pesanteurs de l'estomac, les douleurs ... , la jaunisse, les maux de tête ... l'inflammation ...

La chose est positive.

Aucune des maladies mentionnées plus haut ne peut résister à ce remède et l'on suit la prescription qu'on trouve sur chaque bouteille, en français, en anglais et en allemand.

Plus d'un demi-million de bouteilles ont été vendues depuis six mois et les acheteurs en ont été satisfaits. Ne tardez pas un instant, mais faites-en l'essai: "Liqueur fortifiante de McLean."

AUX DAMES.

Voulez-vous avoir une bonne santé? Achetez la Liqueur de McLean. Elle vous fortifiera, facilitera la circulation du sang et fera monter à vos joues les belles couleurs de la santé.

POUR LES ENFANTS.

Nous dirons aux parents: si vos enfants sont maladifs, chétifs, donnez-leur un peu de la Liqueur de McLean et ils deviendront sains et robustes. Ne tardez pas un instant. Faites-en l'essai et vous serez convaincus.

C'est une préparation d'un goût délicieux.

AUCUN MARCHAND DE LA CAMPAGNE ne devrait quitter la ville avant d'avoir acheté un approvisionnement de la Liqueur de McLean qui se vend rapidement parce qu'elle guérit toujours. Il sera fait un escompte libéral à ceux qui en achèteront pour revendre.

AVERTISSEMENT—Méfiez-vous de ces droguistes ou marchands qui pourraient essayer de vous faire prendre un mauvais Amer ou une mauvaise salsepareille qu'ils achètent à bas prix et qu'ils déclarent être tout aussi efficaces. Demandez la "Liqueur fortifiante de McLean" et n'en prenez pas d'autre. C'est le seul remède qui fortifie complètement le sang et fortifie le système.

Une cuillerée tous les matins, avant le déjeuner, préviendra certainement le choléra, la fièvre ou frissons, la fièvre jaune, etc.

$1 seulement la bouteille—six bouteilles pour cinq piastres.

J. H. McLEAN,
Seul Propriétaire de la Liqueur,
Et de l'Onguent Volcanique de McLEAN
Principal dépôt, à l'encoignure des rues Third et Pine, St. Louis, Mo.

ONGUENT VOLCANIQUE DE McLEAN

Le meilleur onguent du monde pour l'homme et les animaux.

UNE AUTRE GUERISON REMARQUABLE

Due à l'Onguent de McLean. Lisez:

Thomas Ford, forgeron, demeurant près Cassanovac, dans la rue Tenth, avait une horrible plaie au pied. Il essaya vainement de plusieurs onguents, &c. Il désespérait de pouvoir jamais travailler (car il ne pouvait supporter aucun poids) quand une petite bouteille de l'Onguent Volcanique de McLean le guérit radicalement.

Les rhumatismes, la paralysie, la névralgie, les meurtrissures, les foulures, la raideur des jointures ou des muscles, les enflures, les maux de gorge, les maux d'oreille ou de dents, les coupures, les brûlures, etc. cèdent à l'influence magique de cet onguent.

C'est un remède infaillible pour les chevaux et les bêtes à cornes—les écorchures, les foulures, les morsures de serpents à sonnettes, enfin toutes les maladies auxquelles ils sont sujets.

Les marchands de la campagne doivent avoir l'onguent volcanique de McLean. Il se vend rapidement parce qu'il guérit toujours. Il sera fait un escompte libéral.

A vendre par J. H. McLEAN, Propriétaire, encoignure Third & Pine, St Louis, Mo. A vendre également par les susdites maisons.

A vendre par J. WRIGHT & Co, Nos 21 et 151, rue de Chartres
16 mars—3p v et s

MANDEVILLE FANCY GROCERIES.

Le soussigné a l'honneur d'annoncer au public qu'il va ouvrir à Mandeville un magasin de comestibles, vins, liqueurs, conserves, groceries, etc.

Il prévient les familles qui passent l'été à Mandeville, qu'elles trouveront dans ce magasin toutes les provisions nécessaires et aux prix les plus réduits. E. RENAUD.

CIGARES de la Havane—121,000 cigares des marques La Vichot, Sol de N. York, La Chica, La Mimosa et Dos Hermanas, en débarquement du brick Triton, et à vendre par A F VALLS,
13sept 25 rue Tchoupitoulas

CIGARES de la Havane—109,000 cigares des marques El Sultan, Rabi, Flor de Pando, Frazier River et la Cabana, en débarquement du brick Tallulah, à vendre par A F VALLS,
13sept 25 rue Tchoupitoulas

CIGARES de la Havane—213,400 cigares de la Havane des marques les plus favorites, telles que Servantes, El Sol, Washington, Leviathan, Sol Habanero et Malakoff, en débarquement du brick A A Chapman, à vendre par A F VALLS,
13sept 25 rue Tchoupitoulas

CIGARES de la Havane—En magasin: 270,000 des qualités choisies exprès pour ce marché, telles que Londres, Regalias, Trabucos, Medias Regalias, Prensados, Dagueres, Cazadores, etc, &c, à vendre par A F VALLS,
13sept 25 rue Tchoupitoulas

Magasin de Cigares Ne Plus Ultra,

Encoignure St-Charles et Gravier,
TENU PAR R. RODRIGUEZ,

CONSTAMMENT en magasin, les marques de premier choix de la Havane, telles que Cabañas, Carbajal y Carbajal, Partagas, Figaro, Intimidad, Ingenuidad, Meridiana, Sol, Washington, Know Nothing, El Valor de la Razon, Cervantes, Sucesos, Tereso, Louisa Miller, &c. &c.

Egalement—Tabac à fumer et à chiquer à vendre

VIN ROUGE en caisses—En débarquement du navire Ashland, venant de Bordeaux:
400 caisses vin rouge Medoc ordinaire, à vendre par QUERTROUZE & LANGSDORFF,
16 sep 12 et 16, rue St-Louis.

VIN BLANC en caisses—100 caisses vin blanc différentes qualités, en débarquement du navire Ashland, venant de Bordeaux, à vendre par QUERTROUZE & LANGSDORFF,
16 sep 12 et 16 rue St-Louis

WHISKY—50 barils whisky ... à vendre par ... & Co.

CANDIDATS.

Nominations du parti Américain.

ELECTION DU 7 NOVEMBRE 1859.

Commissaire ...	J. E. BOUNSET.
Shérif	E. T. PARKER.
Coroner	J. D. ...
Avocat de District	C. M. BRADFORD.

GREFFIERS DES COURS.

Cour du ... District ... [illegible]

COLLECTEURS DES TAXES D'ETAT.

[illegible] ... HYPOLITE FORTIER.

ASSESSEURS DE L'ETAT.

Premier District	F. F. PRINCHARD.	
2me	"	R. D. HUBBARD.
3me	"	J. A. BOULET.
4me	"	J. A. WATKINS.
Alger	"	J. R. CHISHOLM.

JUSTICES DE PAIX.

Premier Justice	A. G. BRICE.	
2me	"	D. F. MITCHELL.
3me	"	E. SADDER.
4me	"	E. MOREL.
5me	"	A. DUQUERRON.
6me	"	A. FORTIER.
7me	"	J. A. BARRETT.

CONSTABLES.

Premier Cour de Justice	J. B. HOUGHTON.	
2me	"	W. H. WATERS.
3me	"	SAML. HAMILTON.
4me	"	OCTAVE CALONGNE.
5me	"	LOUIS POWER.
6me	"	C. V. BENARD.
7me	"	E. L. NEWLAND.

20 aout—au 4 nov

Pour le Congrès—1er District Représentatif.

Charles Bienvenu

est le candidat nommé, par le parti Démocratique State Rights, pour représenter au CONGRES le Premier District.

P. A. CHARBONNET,

Candidat nommé par le Parti Indépendant Américain à la place de Collecteur de Taxes d'Etat pour le Deuxième District.—L'élection a lieu le 7 novembre prochain. 30septpd

PAUL E. LARESCHE,

CANDIDAT A LA PLACE DE

Greffier de la Deuxième Cour de District.

L'élection a lieu le 7 novembre 1859. 17 sep

Assesseur d'Etat.

LE soussigné a l'honneur de se présenter candidat à la place d'Assesseur d'Etat pour le Premier District, paroisse d'Orléans. Il sollicite respectueusement les suffrages de ses amis et de ses constituants de toute la paroisse.
12 sept—1m FRANCIS TURNER.

R. E. SCHLUTIUS,

Candidat à la place de Constable du Troisième Juge de Paix.

L'élection a lieu le 7 novembre 1859.

Candidat pour le Congrès.

Nous sommes autorisés à annoncer M. LAWRENCE D. NICHOLLS comme candidat pour représenter au Congrès le Deuxième District de la Louisiane. 23 aout

Club Américain du 7me Ward, 3me District.

Ce club se réunit régulièrement tous les mercredis à la salle des délibérations, aux Champs Elysées et Victoire, à 7 heures du soir.

Les membres sont priés d'être exacts.

Par ordre du président,
R. D. LOVETT, secrétaire
24 sept—au 6nov

HUILE DE GRAINES DE COTON.

LES soussignés, seuls agents du SIENVILLE COTTON SEED OIL MANUFACTORY DE MM F. MARTIN & CO, ont constamment en magasin un approvisionnement de cet article supérieur qu'ils sont prêts à vendre aux conditions les plus avantageuses. Ainsi qu'on le verra par les certificats suivants, les planteurs et les marchands qui se sont servis de l'HUILE l'ont approuvée sans réserve.

BLANCHIN & GIRAUD,
No 44, Vieille Levée.

Nous avons établi des dépôts aux endroits suivants:

V. MAURIN, Donaldsonville,
VARALDI & PHELPS, Plaincourtville,
A. PERRIN, Thibodeaux,
DUFRESNE & HUNT, Bayou Goula,
BOTH, DEBLIEUX & Co, Plaquemines,
Et les principaux marchands de groceries de cette ville.

Assomption, 27 août 1859.

Pendant la dernière roulaison, l'huile de graine de coton fabriquée par MM. F. Martin & Co, de la Nouvelle-Orléans, a été employée pour l'éclairage de nos sucreries, des habitations Augustin et Whitall, de W. H. Pugh & Co, de l'habitation Veir Hope, de Mme Cynthia Pugh, de celle de H. J. Bostner & Co. On l'a trouvée égale, sous tous les rapports, même supérieure à celle de baleine ou de graisse.

(Signé) A. FRANKLIN PUGH.

Assomption, 1er juin 1859.

Je certifie que je me suis servi de l'huile de graine de coton pour éclairer ma sucrerie. Je la considère supérieure à toutes les huiles de ; même que nous ayons jamais employées. Elle donne une lumière claire et n'exige moins de soins que la plupart des huiles de baleine.

Signé: VENANT HEBERT.

Assomption, 9 juin 1859.

Je déclare avec plaisir que j'ai employé l'huile de graine de coton fabriquée par MM. F. Martin & Co, et que j'en ai été entièrement satisfait.

Signé: A. GENTILE.

Pendant la dernière roulaison, j'ai employé l'huile de graine de coton de la manufacture de MM F. Martin & Co. Elle brûle aussi bien que l'huile de blanc de baleine ou de lard, et ne donne aucune mauvaise odeur. Bien que j'aie commencé à rouler de meilleure heure et fini plus tard que la saison précédente,—la récolte étant beaucoup plus forte,—j'ai consommé deux barils d'huile de moins qu'auparavant.

Signé: O. PUGH.

Nouvelle-Orléans, 23 août 1859.

Nous, soussignés, certifions que voulant essayer la qualité des différentes huiles que nous avons à vendre, avons procédé comme suit:

Nous avons rempli quatre lampes de grandeur égale; l'une contenait de l'huile de baleine clarifiée, l'autre de l'huile de graisse filtrée pour l'hiver, la troisième de l'huile de baleine et la quatrième de l'huile de graines de coton de la fabrique de MM. F. Martin & Co, de cette ville.

Les lampes furent allumées à 5 heures P. M. et laissées brûlant dans notre magasin. Le lendemain, à 7 heures du matin, nous vîmes que l'huile de baleine et l'huile de graisse étaient entièrement consumées; à 8 heures du matin la lampe qui contenait l'huile de blanc de baleine s'éteignit. Celle à l'huile de graine de coton brûlait encore et jetait une vive lumière à 11 heures A. M., nous l'éteignîmes, satisfaits du résultat de notre expérience. La lampe aurait pu brûler plus longtemps. Nous sommes d'avis que l'huile de graine de coton est supérieure à toutes les autres; de plus, elle ne fume pas et n'exhale pas de mauvaise odeur.

(Signé) POTHIER & FAUCHEUX.
12 septembre—1 m

Creme de Cascarille
POUR LA VILLE ET LE THEATRE
préparée exclusivement de
COQUILLES D'ŒUF CALCINEES,
Inventée par C. BOULE & Co
A PARIS.

CE blanc est infiniment supérieur à tous les autres Blancs liquides, ... pour la peau ... EXPRESSEMENT ... chez tous les principaux parfumeurs ... Dépôt chez MM. GUILLOT, No 146, rue Royale.

PRIX DU FLACON 50 cts.

MAISONS A LOUER.

Une maison en briques à deux étages, No 213 rue des Remparts, entre Dumaine et St Philippe. Deux maisons hautes en briques, Nos 247 et 249 rue Commune.

Une maison haute en briques, rue Commune, entre Basin et Franklin.

Une maison basse en bois, rue des Magasins à Lafayette.

Une maison basse en bois, encoignure Bourgogne et Quartier.

Plusieurs petites maisons dans différents quartiers de la ville.

S'adresser à EUG. ROCHEREAU & Co,
29sep. Nos 16 & 18 rue St Louis.

Importation directe de Paris.

Le soussigné, dépositaire des spécialités françaises et de tous les médicaments sanctionnés par l'expérience, vient de recevoir par les navires Roger Stewart, du Havre, et Ashland, de Bordeaux:

2500	flacons	poudre de Rogé
1200	do	capsules de Raquin
1500	do	injection Brou
3000	do	dragées de Gélis et Conté
250	do	de do de Bontemps, Collas
1050	do	de do de digitaline, Pelletier Lyon
800	do	perles d'éther, Clertan
500	do	sulfate de quinine de Pelletier
1500	bouteilles	anti-glaireux, Dupont
2000	do	purgatif Leroy, Cottin
1500	do	vomitif de do
1500	do	huile de foie de morue, Jongh
1500	do	anti-glaireux, Paul Sage
1500	do	rob iodure de Cléret
500	flacons	capsules de Clark
500	boîtes	do de Mothes
500	do	pilules de Colbert
3000	do	grains de santé
300	do	pastilles de Vichy

40 douzaines Clysos à jet continu
250 boites Pastilles de Cléret

Valérianate de zinc, extrait de quinquina, réglisse pulvérisée, poudre de Dover, hydrocylces, irrigateurs d'Eguisier, etc, etc.

Par le navire Ashland, de Bordeaux:
1500 bouteilles huile de foie de morue, Faure & Maitho.
EDOUARD GUILLOT,
29sep—v et s 146 rue Royale

ENTREPOT DE TAPIS,

No 19, Rue de Chartres,

NOUS recevons directement des manufactures—TAPIS de Velours, Royale Wilton, TAPIS de Bruxelles, tapis à trois plis, RAINS et autres tapis,

TOILES CIRÉES à dessins nouveaux, de toutes les qualités, pour toutes les chambres, et tous les corridors.

NATTES de toutes largeurs et couleurs,

Couvertures de tables, stores, paillassons.

Le tout est offert à des prix modérés.
12sept A. BROUSSEAU & CO.

Papiers peints! Papiers peints!

HENRY HABERT, successeur de M. P. Delerets, 200, rue de Chartres, entre Conti et St-Louis, vient de recevoir de New York, par le steamer Empire City, 20,000 rouleaux papiers peints de toutes sortes et du meilleur choix, qu'il vendra depuis 5 cents le rouleau.

AVIS AUX CONSTRUCTEURS DE MAISONS.

Nota—M. Henry Habert entreprendra tous les travaux concernant sa partie, tenture et décors de maisons bourgeoises, hôtels, restaurants et cafés. Le tout au plus juste prix.

Spécialité pour les papiers Décors.

Spécialité pour devants de cheminées, éventails, stores, etc, rosaces pour plafonds, etc, etc.

Epreuves de la guerre d'Italie, très convenables pour cafés. Décors nouveaux.
22 juillet HENRY HABERT.

Jos. H. & I. N. MARKS,

Bivers!.......Bivers!......Bivers!

EN débarquement du Harvey Birch,—
Rouiller—150 caisses Gold chop No 1
—18½ boîtes Ponchong
Caravelles—150 caisses, gallon, ½ gal, etc.
Thé—20 ½ boîtes Oolong de choix
Muscade—30 boîtes muscade de ...
Piments—50 sacs
Amidon—150 caisses et ½ caisses Oswego
Cigares—... caisses cigares allemands de diverses qualités
Thé—80 ½ boîtes Impérial de choix
Bay ...—20 caisses de 1re qualité
Amandes—25 barils amandes de Marseilles
Figues—100 tambours figues de Smyrne, et de choix
Eau de vie Cognac—... pipes Otard Dupuy & Co, en
... de do de (demi) ...
... do do de do

Beurre—10 tierçons Goshen de choix
16 douz. boîtes d'asperges, 2 livres
... do do de ...
10 do de conserves assorties, 2 livres
... de do de ...
Gelées—200 douz. boîtes gelées de pêche, ananas, fraises, coings, etc.
Fruits à l'eau-de-vie—20 douz. assorties
... de ... do —50 de ... extra
Amandes de de —20 de ...
A vendre par JOS H & I N MARKS
20 sep Nos 42, 46 et 47 Nouvelle Levée

Vin en barriques—100 barriques vin rouge ordinaire, St Julien, etc. En bouteilles vin rouge pour familles, St Julien ... vins supérieurs, diverses marques. En magasin et à vendre par HENRY VALETON,
28sep 27, 29 & 31 rue Bienville

Maison Rouge No 1,
ENTRE LES DEUX MARCHÉS.

RODET & GUEYDAN

FERONT lundi, 3 courant, l'ouverture d'une caisse de Balzac anglais grande qu'ils vendront au prix modique de ... cents la yarde, ainsi que de dix balles d'indiennes françaises assorties.

Nous ferons incessamment l'ouverture de nos nouveautés d'automne et d'hiver qui seront vendues à des prix excessivement bas.

RODET & GUEYDAN, Maison Rouge No 1, et encoignure Hôpital et Condé.
1sep

On demande

UNE blanchisseuse et une femme de chambre munies de bonnes recommandations. S'adresser rue des Ursulines, No 99, entre Bourbon et Dauphine. 1m

Actualités de la guerre d'Italie.
EN VENTE PAR G. DUPUY,
No 71, ... , rue Royale,

Grande Carte en relief du théâtre de la guerre, la meilleure et la plus grande qui ait encore paru à la Nouvelle-Orléans.

Portrait des Maréchaux ...
DUC DE MAGENTA,
... CANROBERT et GARIBALDI,
Lithographies représentant les batailles de MONTEBELLO, MAGENTA, MARIGNAN.
A vendre à des prix ... 2 aout

HUILE de graine de coton ... en barils, à vendre par W F VREDENBURGH & Co, 26 Vieille Levée
16sep

(*Communiqué.*)

Dans ce siècle de médicaments patentés, où apparaît presque à chaque heure un remède nouveau pour les maux dont l'humanité a hérité, on doit se féliciter de rencontrer une préparation réellement efficace que les médecins les plus distingués ont cru devoir approuver. Les propriétaires et les fabricants de l'Amer de Hostetter peuvent ... [illegible] ... l'Amer d'Hostetter a été une providence dans les régions où dévastent la fièvre ... [illegible] ...

L'été et l'automne derniers, les miasmes avaient rendu exceptionnellement dangereux le voisinage de nos cours d'eau, c'était surtout le cas dans le Sud et l'Ouest, sans compter les villes populeuses où il quinte également. L'Amer de Hostetter a été une providence dans les régions où dévastent la fièvre en frisson et diverses autres maladies bilieuses qui faisaient des victimes par centaines. D'innombrables témoignages établissent que l'Amer rend ces maladies moins graves en fortifiant les organes de la digestion et, par eux, le corps. Dans toutes les parties de l'Union l'été est accompagné de certaines maladies fatales, dérivées de l'intestin, car à l'imprudence des personnes qui abusent des fruits (abus qui engendre la diarrhée et la dyssenterie) vient se joindre l'influence de la chaleur sur les constitutions faibles. C'est alors qu'on peut se convaincre de l'efficacité de l'Amer dont les propriétés toniques ont, plus que tout autre chose, fait la réputation; des centaines de personnes lui ont dû la santé après avoir vainement employé tous les remèdes connus en médecine. Il agit puissamment sur l'estomac, le foie et les organes de la digestion. Il est souverain pour la dyssenterie et la diarrhée. Ceux qui mènent une vie sédentaire sont souvent forcés, à cause de leur faiblesse et de l'absence de stimulants, d'avoir recours aux liqueurs alcooliques, trouveront dans l'Amer de Hostetter ce dont ils avaient besoin. Il a un goût agréable et, tout en ranimant le malade, dissipe cette sombre mélancolie qui accompagne la lassitude. Les littérateurs, les personnes dont les occupations les empêchent de prendre de l'exercice et de respirer l'air pur, feraient bien d'en faire l'essai au lieu de s'adresser à des dangereux stimulants.

Les maladies de la vieillesse sont nombreuses et douloureuses. La plupart proviennent d'une mauvaise digestion datant de plusieurs années. Un estomac dont on a abusé dans la jeunesse se révolte généralement dans l'âge mûr, et le seul moyen de mettre fin à ses souffrances est d'employer des remèdes actifs comme l'Amer de Hostetter. Aucune préparation violente n'atteindra le but désiré sans des conséquences plus graves encore que la maladie. Les personnes d'un certain âge, en prenant l'Amer tous les jours, d'après la prescription qui se trouve sur les bouteilles, pourront se former une idée de ses vertus. Nous avons le témoignage de milliers de vieillards des deux sexes qui ont su apprécier l'efficacité de l'Amer de Hostetter pour les maux d'estomac et la faiblesse; ils avaient suivi l'avis de médecins et abandonné les drogues nuisibles. Si les vieillards pouvaient décider la question, ils placeraient l'Amer de Hostetter au rang des plus grands bienfaits de la science médicale.

Quelques mots au sujet des femmes. Il y a des époques où elles ressemblent avec le poids des soins qu'elles prodiguent à leurs enfants. Les rapports entre une mère et l'être qu'elle a mis au monde inspirent une tendresse telle que la mère, surtout si elle est jeune, oublie quelquefois sa santé pour ne songer qu'à celle de son enfant. Si elle allaite ce qui a été, le cas est encore plus grave; aussi un stimulant est-il donc nécessité absolue dans ces circonstances. Il est une la mère au moyen de force pour supporter la fatigue. Il faut avoir l'Amer de Hostetter employé alors la malade n'a pas recours à ces médicaments qui la minent et minent son enfant.

L'attention des médecins est appelée sur notre recommandation de cet Amer. Nous sommes fiers de pouvoir dire que la Faculté l'a approuvé et que tous ceux qui l'ont employé ont rendu justice à l'inventeur. Nous ne citerons pas un mauvais exemple et nous ne nous posons pas en adversaires de tous les médecins, car des centaines d'entre eux nous ont honoré de leur confiance.

Les personnes auxquelles nous avons fait allusion d'une manière particulière, c'est-à-dire celles qui souffrent de la fièvre en frisson causée par les miasmes, de la diarrhée, de la dyssenterie, de manque d'appétit, des maladies causées par un estomac en mauvais état, enfin les mères qui nourrissent, les personnes qui subissent les assauts de la vieillesse et celles qui mènent une vie sédentaire trouveront un appui sûr dans l'emploi de l'Amer de Hostetter, comme dans les autres parties de l'Union —Les propriétaires n'auront pas alors de rivalité à craindre.

HOSTETTER & SMITH, Pittsburg, Pa.

AMER STOMACHIQUE DE HOSTETTER, à vendre par J WRIGHT & CO, 21 et 151 rue de Chartres

AMER STOMACHIQUE DE HOSTETTER, à vendre par E J HART & CO, 77 et 79 rue Tchoupitoulas

AMER STOMACHIQUE DE HOSTETTER, à vendre par O O WOODMAN, Coin Commune et Magasins

AMER STOMACHIQUE DE HOSTETTER, à vendre par EATON & HENDERSON, Coin Nile-Levee, Commune, et Fulton

AMER STOMACHIQUE DE HOSTETTER, à vendre par X LAMBERT, 2 rue des Magasins

AMER STOMACHIQUE DE HOSTETTER, à vendre par ALEX BORTON & CO, 3 et 4 rue Poydras

AMER STOMACHIQUE DE HOSTETTER, à vendre par J H & I N MARKS, 42, 46 et 47 rue Nile Levee

AMER STOMACHIQUE DE HOSTETTER, à vendre par ARTHUR & CO, à l'encoignure des rues Canal et Nile-Levée

AMER STOMACHIQUE DE HOSTETTER, à vendre par DYAS & CO, Coin des rues Gravier, Fulton et Nile-Levee

AMER STOMACHIQUE DE HOSTETTER, à vendre par HOLMES & SPENCER, 7 rue Gravier

AMER STOMACHIQUE DE HOSTETTER, à vendre par G N MORRISON & CO, 12 rue des Magasins

AMER STOMACHIQUE DE HOSTETTER, à vendre par SEBOOR & SIMMS, 15, 17 et 19 rue Nile-Levée

AMER STOMACHIQUE DE HOSTETTER, à vendre par JOHN T MOORE & CO, 7 et 9 rue Poydras

AMER STOMACHIQUE DE HOSTETTER, vendre par SOOVIL & MEAD, 111 rue de Chartres

AMER STOMACHIQUE DE HOSTETTER, à vendre par VIOLETTE & CO, 29, 31, 1 et 45 rue de la Nouvelle Levée

AMER STOMACHIQUE DE HOSTETTER, à vendre par QUERTROUZE & LANGSDORFF, 12 et 16 rue St Louis
1er aout—jeu, sam, mer, dim, 2 som

R. R. R.

PLUS DE DOULEURS,
PLUS DE PARALYSIE,
PLUS DE RHUMATISMES,

Ou de raideurs des jointures, lumbago, maux de tête, plus de maux de dents ou d'autres infirmités.

L'efficacité rapide et complète du
READY RELIEF DE RADWAY

Qui fait disparaître instantanément les plus affreuses douleurs, les brûlures, les coupures, les blessures, les foulures, etc. démontre la nécessité, pour les familles, d'en avoir toujours chez elles.

Cette préparation sert constamment à l'abri des maladies subites. Des millions de personnes atteintes, dans le midi, de spasmes, de vomissements, de fièvre jaune, de choléra, de dyssenterie, de maladie, ... les vivants, parce qu'elles y ont eu recours à temps.

LE READY RELIEF DE RADWAY
GUERIT

Des rhumatismes	en quatre heures
De la névralgie	en une heure
Des crampes	en dix minutes
De la diarrhée	en un quart d'heure
Des maux de dents	en une minute
Des spasmes	en cinq minutes
De la migraine	en dix minutes
De la fièvre en frisson	en un quart d'heure
Des engelures	en un quart d'heure
De l'influenza	en six heures
Du mal de gorge	en dix minutes
Des brûlures	en vingt minutes
De la paralysie	
Vedrodié	

ET DANS TOUS LES CAS DE
Meurtrissures,
Blessures,
et Foulures.

La douleur s'évanouit à la première application. Méfiez-vous des imitations. N'achetez que le Ready Relief de Radway. Prix 25 et 50 cts et $1 la bouteille.

Une nouvelle contribution à la science
REGULATING PILLS DE RADWAY,
[Pilules de Radway.]

Les mères qui nourrissent leurs enfants devraient prendre une ou deux de ces pilules, une ou deux fois par semaine. Elles nettoient le corps et protègent les enfants contre les crampes et les maux d'estomac.

LES REGULATING PILLS de RADWAY GUERISSENT DE

La Constipation	L'indigestion
La bile	La dyspepsie
L'hydropisie	Le mal de tête
Les palpitations de coeur	La congestion
&c.	&c.

Le prix en est de 25 cts. Demandez les Regulating Pills de Radway.

LE GRAND REMEDE
Le RENOVATING RESOLVENT DE RADWAY
—Triomphe—

Des scrofules	Des ulcères
Des syphilis	Des écoulements d'oreille
Des boutons de fièvre	Des tumeurs
Des ulcères	Des affections cancéreuses
Des maux d'yeux	Du marasme
Des maux de jambes	Du rachitisme
Des maux de bouche	Des enflures de glandes
Des bronchites	Des transpirations de nuit
Des maux de la matrice	De la consomption
Du prolapsus uteri	Des humeurs
Des maladies de peau	Des rhumatismes chroniques.
De la dyspepsie	
Du diabète	

Et de toutes les maladies qui datent de plusieurs années.

UNE PIASTRE LA BOUTEILLE.

A vendre chez tous les pharmaciens.

CONSERVES alimentaires—100 demi boîtes pâtés de truffes; 200 de do thon à l'huile, 200 de do poissons divers; 1400 do sardines à l'huile, 200 de do pois-de-do; 300 quarts champignons à l'huile; 3000 quarts ...
A vendre par PIAGGIO & VIOSCA Jr,
16 sept 30½ rue Conti

INSTITUTIONS.

Institution Collégiale de la Nouvelle Orléans.

Ou Pensionnat et externat de jeunes demoiselles.

Dirigé par Mme LOCQUET, No. 223, RUE DU CAMP.

CET établissement fondé par Mme MAGAULAY et dont la longue réputation ne s'est jamais démentie, rouvrira ses classes le 15 septembre prochain.

Mme LOCQUET, aidée de sa soeur Mme FRANÇOIS LOCQUET, avec qui elle s'est associée, fait tous ses efforts pour continuer à mériter la confiance, accordée depuis longues années à cet établissement.

Les professeurs des plus grand mérite sont attachés dans toutes les branches ... d'instruction.

La musique de piano et l'étude du solfège, sont ... considérées comme ... par les ... familles ...

La langue française, qui est la langue maternelle de Mme Locquet et des ... instruction ... Les jeunes personnes Américaines trouveront donc dans tous les rapports de chaque jour ... pour se perfectionner dans cette langue.

Cet établissement, qui déjà se recommande par ses vastes commodités ... des salles de récréation ... des élèves ... santé ... confort, qu'en vue du bien-être des élèves.

Mme LOCQUET invite respectueusement les parents et les familles à venir visiter son pensionnat où les personnes ... pourront obtenir tous les renseignements qu'elles pourront désirer.
7sept—3m

INSTITUT St-CHARLES,

Grenouille, près de Carrollton, La.

Pensionnat et Externat de Jeunes Demoiselles,

Dirigé par Mme MACK.

CETTE Institution rouvrira son classes le 1er septembre. Les élèves sont priées de rendre au plus tôt ... pour ...

Plusieurs améliorations ont été faites pendant les vacances à l'Institut St-Charles, quelques nouvelles pièces y ont été ajoutées: Chapelle, parloir, ... Comme par le passé, on n'a rien négligé dans cette Institution pour assurer aux élèves tous les ... avantages ... l'éducation ... physique et intellectuelle. Le Directrice ... [illegible]

Pour plus amples informations voir le prospectus ... septembre ...

On trouvera dans le prospectus: le cours détaillé des études, les ouvrages suivis, ... et les conditions ...

Une dame attachée à l'Institution est chargée d'accompagner les élèves dans les cars ... de la ville. 30 aout—1m

Pensionnat et Externat
De Mmes Cheparay et d'Hervilly,
Pour les jeunes filles,
No 1308, Logan Square, Vine street,
Philadelphie.

MADAME CHEGARAY annonce respectueusement à ses amis et au public en général qu'indépendamment de son Pensionnat et Externat, dirigé par elle-même et par sa nièce, Madame Frévert, à New York, elle a l'intention d'ouvrir à Philadelphie, avec sa nièce, Madame d'Hervilly, une Institution basée sur le même plan que celle mentionnée plus haut.

Les Principales répondront aux demandes et recevront les élèves à partir du 12 septembre et l'école sera ouverte le 15. 10 sept—1m

PENSIONNAT ET EXTERNAT DE DEMOISELLES.
INSTITUTION STE-ANNE.

Dirigée PAR
LES RELIGIEUSES ST-JOSEPH,

Rue St-Philippe, au coin de la rue Galvez.

CET établissement, situé dans un des quartiers les plus sains de la ville, possède un local vaste et aéré.

Enseignement.—Lecture, écriture, grammaire, histoire ancienne et moderne, géographie, cosmographie, arithmétique, dessin linéaire, tenue des livres. Langues—Française et Anglaise.

Travaux d'aiguille. L'instruction religieuse sera surtout l'objet de la sollicitude des maîtresses.

Prix—Externes, par mois		$	3
Demi-pensionnaires	do		10
Pensionnaires	do		20
Leçons de peinture, de dessin et de piano, à part.			

5sept—1er oct.

Université de la Louisiane
Collège et Ecole de Grammaire.

LES classes régulières pour l'école de grammaire s'ouvrent le 1er octobre; les cours du collège commencent le 1er octobre de chaque année.

Les cours des deux établissements sont entièrement distincts ...

... Professeurs: C. W. Keane, ... R. T. Coit, ... Ch. Gux, ... A. Paroy, professeur de Français et ...

Le prix de l'externat varie de 4, 8, 12 ou 15 piastres par mois, selon l'âge des élèves et les différentes classes ... Le prix du pensionnat ... est de 50 piastres par mois ...

... pensionnaires ... pour l'Université, ... encoignure Baronne et Commune, au Professeur
24 aout, 3 m LOUIS DUFAU.

Nouveau magasin
De draps, casimirs, merinos, coutils,
POUR TAILLEURS, &c. &c.

LES soussignés ont l'honneur de prévenir messieurs les tailleurs et le public en général qu'ils viennent de faire l'ouverture d'un magnifique choix de:

Casimirs fantaisie,
Cashmere Lyons;
Do forte
Do noir et couleur
Satin laine
Drap noir et couleur
Serges, satin de Chine, Italian cloth
Toiles et percales à doublures.

Ils ont en un mot tout ce qui concerne l'article pour tailleurs.

Ils espèrent par la supériorité de leurs marchandises et la modicité de leurs prix mériter la patronage de ces messieurs.
17 sept LAZARE & LEVARDON, 9 et 10, rue de Chartres

CHAMPAGNE. BORDEAUX.
BOURGOGNE ET VINS DU RHIN.

NOUS avons l'honneur d'annoncer à nos clients et au public en général, que nous avons des seuls agents à la Nouvelle-Orléans pour la vente des marques suivantes de vins:

EUGENE CLICQUOT, REIMS,
SCHRODER et SCHYLER & Co, BORDEAUX,
F. HASENKLEBER, NUITS, (Côte-d'Or),
KIRCHNER & BRAUBURGER, RUDESHEIM, sur le Rhin.

E. B. PEPIN & Co,
6 sep 1m No 26, rue de la Commune.

Au public de la Nouvelle-Orléans.

AVIS IMPORTANT.

M. D. LOPEZ a l'honneur d'informer le public ... des bonbons Benitez ... , qu'il a reçu de la fabrique des bonbons Benitez, par ... conformément aux ordonnances ...

Malgré la variété du parfum et de la forme, ils se vendront toujours au même prix ...

... dans la fabrique de Chocolat, encoignure Chartres et Conti. 19 oct

Avis de Société.

LES soussignés ont formé une société sous la raison McCERREN, LANDRY & Co, pour les affaires d'encan et de commission en général.

S. W. McCERREN,
J. S. LANDRY,
A. J. POWELL.

Nouvelle-Orléans, 2 août 1859.

Bureau et magasin d'encan au Masonic Hall, à l'encoignure des rues St Charles et Perdido.
6 aout—3m

MAILLOT & SON,
124, rue des Magasins,
Importateurs de Vins, Eaux-de-Vie, &c et fabricants de liqueurs ...

AVIS.

LE soussigné a l'honneur d'informer ses amis et le public qu'il fera sa liquidation à la fin d'octobre prochain, par une vente à l'encan.

Jusqu'à cette époque, tous les articles existants en magasin seront vendus au-dessous de leur prix coûtant. Il recommande particulièrement ses bonnets modernes, qui sortent des meilleures fabriques de Paris.

Il invite les personnes qui pourraient avoir des réclamations à lui faire à les présenter, et les personnes qui lui sont redevables à venir régler avec lui sur la présentation de leur compte.

J. LAHALLE, Bonnetier,
1sept Rue Chartres, 146

PORTO-WINE—1 pipe vin d'Oporto supérieur, 8¼ pipes do do ... 13½ do do Burgundy-port
En magasin et à vendre par HENRY VALETON,
28sept 27, 29 & 31 rue Bienville

SAUMON—25 barils saumon No 1 ... à vendre par E J HART & Co
28 sept 77 et 79, rue Tchoupitoulas

LANGUES—25 barils de langues, à vendre par E J HART & Co
28 sept 77 et 79, rue Tchoupitoulas

DATTES—25 cabas dattes nouvelles à vendre par E J HART & Co
28 sept 77 et 79, rue Tchoupitoulas

Tabac de la Havane, en feuilles.

LE soussigné vient de recevoir par le brick Chapman, arrivé de la Havane, 700 balles véritable Vuelta de Abajo, de la nouvelle récolte, pour capes et tripes.

F. GUMA,
21 aout Enc. Canal et Tchoupitoulas

VINS rouges—20 caisses vin supérieur "Chateau Giscours, Latour, Palmer" 20 caisses 1er grand vin Chat. Haut Brion 1848 ... de vin Pape Clément 1844 ... do Haut Talence 1856 ... do St Estèphe ... do St Julien
En magasin et à vendre par HENRY VALETON,
28sept 27, 29 et 31 rue Bienville

VINS blancs—20 caisses vin blanc extra Haut Preignac; 100 caisses vin blanc Haut Sauternes
En magasin et à vendre par HENRY VALETON,
28sept 27, 29 et 31 rue Bienville

MAQUEREAUX—50 barils gras maquereaux No 3 à vendre par VOORHIES, GRIGGS & CO,
7sept 13, Tchoupitoulas

PAPIER à enveloppe—1000 rames papier de petite grandeur assortie, à vendre par ROUBERT & GENIN,
6sept 76 rue du Canal

CHAUDIERES à FONTES—400 chaudières fonte, ... de campagne 1/4 6 ... 11 à ... Aussi—Un stock complet de quincaillerie. A vendre par ROUBERT & GENIN,
6sept 76 rue du Canal

CISEAUX—... boîtes ciseaux variés, ... à vendre par ROUBERT & GENIN,
6sept 76, rue du Canal

COGNAC—En débarquement du navire Ashland, venant de Bordeaux: ... A vendre par QUERTROUZE & LANGSDORFF,
16 sep 12 et 16 rue St-Louis

EN débarquement du navire La Ville de Grenade, de Marseille:
25 paniers huile d'olive Sitsan Plagniol
25 caisses liqueurs supérieures
10 do ... do ...
15 do ... do ...
A vendre par B TALAMON, 164 rue Royale

LIQUEURS—140 caisses liqueurs de Marseille, ... en débarquement de ... vendre par ...
3 et 11 rue Jefferson

A MANDES de Tarragone ... à vendre par F. GIRAUD Frères & Co.

R... 100 barils vin ... à vendre par ...

VIN ... à vendre par ...

VENTES JUDICIAIRES.

Joseph Hernandez vs Clément Lanaux.

TROISIEME COUR de District de la Nouvelle-Orléans—No 12,953—En vertu d'un writ de saisie et vente à moi adressé par l'honorable Troisième Cour de District de la Nouvelle-Orléans, dans l'affaire ci-dessus, je procéderai, le mardi 1er novembre 1859, à midi, à l'Hôtel de la Cité, rue St Charles, entre les rues du Camp et des Magasins, à l'adjudication de:

Une certaine portion d'un îlet de terre située derrière la ville de la Nouvelle-Orléans, faisant autrefois partie de l'ancienne habitation Blanc. Ledit îlet étant borné par les rues Bourbon, Pierre, Dumaine et Grande, désigné par le numéro ..., et divisé en trente-sept lots, désignés par les Nos Un, Deux, Trois, Quatre, Cinq, Six, Sept, Huit, Neuf ... Trente-Six et Trente-Sept, suivant plan dressé par J. Bourgerol, architecte, daté du 24 décembre 1858, et déposé en l'étude de Ed. Barnett, notaire ...

Lesdits terrains ayant les dimensions suivantes, savoir: Le No Un, trente-cinq pieds cinq pouces et une ligne de face à la rue Dumaine, sur cent quatre-vingt-deux pieds six pouces et trois lignes de profondeur. Le No Deux mesure trente-cinq pieds ... Le No Trois mesure trente-cinq pieds cinq pouces et une ligne de face à la rue Bienville ... Le No Quatre étant au coin des rues St Pierre et ... , et les Nos Trente-Deux, Trente-Trois, Trente-Quatre, Trente-Cinq, Trente-Six et Trente-Sept mesurant chacun trente pieds six pouces ... de face à la rue Toulouse, sur cent pieds de profondeur.

Ensemble avec tous les droits, privilèges, servitudes et avantages y attachés et y appartenant.

Saisi dans l'affaire ci-dessus.

Conditions—comptant au moment de l'adjudication.

E. T. PARKER, Shérif de la Paroisse d'Orléans.
21 sept—5 16 24 oct, 1 oct

Jean Pierre Kuntz vs ses créanciers.

TROISIEME Cour de District de la Nouvelle-Orléans—No 12,613—En vertu d'un ordre de vente, le 31 d'avril 1859 et à moi adressé par l'honorable Troisième Cour de District de la Nouvelle-Orléans, dans l'affaire ci-dessus, je procéderai le vendredi 7 d'octobre 1859 à midi, à l'Hôtel de la Cité, ... rue St Charles, entre les rues du Camp et des Magasins, pour le compte des créanciers de l'insolvable, à l'adjudication de:

1o—Deux terrains situés au faubourg Washington, troisième District de cette ville, dans l'îlet borné par les rues Mathilde, Kentucky, du Génie et des Léonard, et désignés par les Nos Un et Deux ...

Lesdits terrains sont contigus et mesurent chacun ... pieds de face à la rue Mathilde, sur ... de profondeur. Le No Un formé l'encoignure des rues Mathilde et du Génie, et le No Deux l'angle des rues Mathilde et des Léonard. Le tout d'après plan ...

Ensemble avec tous les droits, privilèges, servitudes ... y appartenant.

2o—L'esclave nommée ... , âgée d'environ ... ans, domestique de maison.

3o—Plusieurs comptes et jugements, décrits au ... déposé au greffe de la cour susdite.

Le bail consenti par l'insolvable à ses créanciers.

Conditions—comptant au moment de l'adjudication.

E. T. PARKER, Shérif de la paroisse d'Orléans.
3 sep—24 28—1 7 oct

A. & A. Dreu vs Marie R. Farmel, f. de s. l., tutrice, &c.

TROISIEME Cour de District de la Nouvelle-Orléans, No 12,576—En vertu d'un writ de saisie et vente ... 20 décembre 1858, et à moi adressé par l'honorable Troisième Cour de District de la Nouvelle-Orléans, dans l'affaire ci-dessus, je procéderai le mardi 25 d'octobre 1859, à midi, à l'Hôtel de la Cité, rue de la Commune, entre les rues du Camp et des Magasins, à l'adjudication de:

Un terrain situé dans le Premier District de cette ville, dans l'îlet borné par les rues Poydras, Perdido, St Jean et St Pierre (aujourd'hui Franklin). Désigné par le No "Un," suivant plan ... dressé par J. N. Bagnetty, arpenteur, daté du 24 mai 1851 et déposé en l'étude d'Abel Dreyfous, notaire public de cette ville. Ledit terrain forme l'angle des rues Poydras et St-Pierre (actuellement Franklin) et mesure, mesure américaine, vingt-six pieds six pouces de face à la rue Poydras sur soixante pieds de profondeur et de face à la rue St-Pierre ...

Ensemble avec toutes les bâtisses et améliorations qui existent sur ledit terrain, et tous les droits, privilèges, servitudes et avantages y attachés et y appartenant.

Saisi dans l'affaire ci-dessus.

Conditions—Mille piastres comptant et la balance à 1, deux et dix-huit mois de crédit en billets garantis par hypothèque sur la propriété vendue et portant intérêt au taux de huit pour cent l'an de la date jusqu'à paiement.

E. T. PARKER, Shérif de la paroisse d'Orléans.
21 sept—1 16 18 25

REMEDE DE AYER,

Prompte guérison de
La fièvre intermittente, la fièvre en frisson, la fièvre rémittente, les maux de tête périodiques ou maux de tête bilieux, les fièvres bilieuses, en un mot toutes les maladies provenant de la bile et causées par les miasmes.

Il n'est pas de remède dont la nécessité se fasse autant sentir, parmi les Américains, que celui qui délivrera de la fièvre en frisson. Ce remède, quoique connu à même appliqué à l'effet avec lequel ... [illegible] ...

... Le remède d'Ayer ...

La fièvre en frisson ... [illegible] ...

... les fièvres, ... la Fièvre en Frisson ... Le remède d'Ayer est précieux pour les émigrés, ... pour ... le préserver de la maladie ... dans les ... On ne saurait trop le recommander aux ... qui ... de manière ... à la maladie.

Les Pilules d'Ayer, pour les cathartiques
REMEDE DE FAMILLE.

... [illegible] ...

Ces Pilules guérissent les maladies ordinaires et un grand nombre d'affections dangereuses. L'agent dans chaque ville fournira gratis l'Almanach Américain d'Ayer contenant la manière de s'en servir et les certificats de guérison des maladies suivantes: La constipation, les brûlures, l'indigestion, les douleurs de l'estomac, les coliques, les maux de tête, les ... , les plaintes, les affections bilieuses, la dyspepsie, ... etc.

LE CHERRY PECTORAL D'AYER

Prompte Guérison

Des toux, de l'influenza, de l'enrouement, du croup, de la bronchite, de la consomption quand elle est à son début, et pour le soulagement des malades qui souffrent de la consomption à un degré avancé. ... [illegible] ...

Préparé par
LE Dr J. C. AYER & Co,
à Lowell, Mass.

A vendre par J. WRIGHT & Co,
7 juil Nos 21 et 151, rue de Chartres

Pour la rentrée des Classes.
A VENDRE CHEZ
G. LELIEVRE & Co,
174, rue Royale.

COURS DE LANGUE FRANÇAISE de Noël et Chapsal; dito de Poitevin; dito de Charles Martin; dito de Lefranc; dito de Lhomond; dito de Letellier; dito de F. P. B.

COURS D'HISTOIRE de Bossuet; dito de Duhamel, dito de Duboc; dito de Gaultier; dito de Michelet; dito de Driaux; dito de Mme de St-Ouen; dito de Boillot; dito de Lamé Fleury; dito de T. F. B.; dito de Le Ba ...; dito de Lacombe; dito de Lévi; dito de Mme ... dito de Lapelre ...

COURS DE RHETORIQUE de Girard; dito de Gibert; dito de Doublet; dito de Saynac; dito de Lefranc.

COURS DE LITTERATURE de Villemain, dito de Noël et Delaplace; dito de Driaux; dito de l'Auteur; dito de Noël et Chapsal; dito de Tissot, dito de Mme ...

Ainsi qu'un grand nombre d'ouvrages trop longs à détailler. A vendre à bas prix. 1 sep

Grand chemin de fer de la Nlle-Orléans, des Opelousas et de l'Ouest.

LE nouvel horaire de trains de passagers prenant maintenant effet ... partiront ... aux heures ...
BENJ. F. FLANDERS, Secrétaire

Nouveau Directory de Gardner pour 1860.

LE soussigné annonce aux citoyens de la Nouvelle-Orléans qu'il se prépare actuellement à la publication du DIRECTORY DE LA VILLE. Le travail commencera ... [illegible] ...

CHARLES GARDNER, No 1, Commercial Place, encoignure Camp, ...

Teinturerie.

J. BOURSON, Teinturier, Dégraisseur. ... rue Bourbon, No 60, a l'honneur de prévenir le public qu'il vient de prendre la suite des affaires de Mme Véra ... [illegible] ...

McCerren, Landry & Co.

ENCANTEURS, ESTIMATEURS et AGENTS en général pour la vente de propriétés foncières, d'esclaves, navires, bateaux à vapeur, ... marchandises, etc, ...

... Masonic Hall, encoignure St-Charles et Perdido. 3sep

CHAUSSURES!
Grand choix, Françaises et du Nord.
BLANCARD & GUITET,
Encoignure Dumaine & Royale.

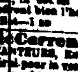

Ont en magasin la plus grande variété ... de chaussures ... [illegible] ...

VENTES A L'ENCAN.

VENTE A CREDIT.

300 lots d'habillements d'hiver et 30 caisses chapeaux.

PAR BLACHE & LEAUMONT.

LUNDI 3 courant, à 10 heures du matin, il sera vendu à leur magasin d'encan, rue de Chartres No 17—

300 lots d'habillements d'hiver reçus directement des ... manufacturiers du Nord.

Conditions à la vente. 1er oct

1,635,000 cigares de la Havane.
PAR D. E. MORPHY, encanteur.

MERCREDI, 12 octobre 1859, à 10 heures du matin, il sera vendu, au magasin de MM. Rosalie & Ranit, importateurs, rue Gravier, ...

1,635,000 cigares de la Havane, des meilleures marques ... variété de choix.

Pour les conditions, voir les catalogues. 1er oct

1,171,000 cigares de la Havane.
PAR D. E. MORPHY, encanteur.

MERCREDI, 12 octobre 1859, à 10 heures A. M., il sera vendu, au magasin de MM. Rosalie & Ranit, importateurs, No 24, rue Gravier—

1,171,000 cigares de la Havane des meilleures marques. La principale partie de ces cigares étant consignée sera vendue positivement, d'après les ordres, pour être.

Conditions libérales à la vente. 1er oct

Magnifiques meubles à l'encan.
PAR P. FERNANDEZ.

JEUDI prochain, 6 oc, courant, à 10 heures du matin, il sera vendu, au No 20, Place St Antoine, entre les rues Royale et Chartres, au-dessous du bureau des Marguilliers et à côté de ... Bureau du Shérif, le contenu de ladite maison, comprenant un magnifique assortiment de meubles, tels que sofas, chaises, fauteuils, armoires, bois de lit, tables de toilette avec dessus en marbre, ... glaces françaises ... , lampes et candélabres en bronze, services en porcelaine, faïence française, verres et carafes en verre taillé, jarres en pierre, etc, etc.

Ces meubles sortent des meilleures manufactures françaises, sont en parfait état et du dernier goût.
1er oct

Vente par catalogue d'Eaux-de-vie françaises Vins, Huile d'olive, Savon, Huile, Liqueurs, etc. etc.

PAR BERNARD TURPIN, encanteur.

MERCREDI, 12 octobre 1859, à 10 heures et demie du matin il sera vendu à l'encan, au magasin des importateurs, Messrs C. Cavaroc & Co, rue Royale, No 164, les marchandises suivantes:

... caisses vin rouge et blanc ...
... de vin St. Julien, ...
... Lagrange, Léoville, Larose, ...
... Léoville, Château Dillon, etc.
160 paniers champagne Eng. Cliquot, ...
218 futailles eaux-de-vie ...
J A Garcin, J B Baron, Achille Petit, William Leroy, C Morgan, J Borel, Guillemet, etc. etc.
... sortes ...
250 caisses absinthe suisse E Pernod,
350 do de do de C F Berger,
270 paniers huile d'olive Plagniol,
500 boîtes sardines à l'huile, demie et quarts,
300 caisses savon de Marseille,
... de vin ...
400 damejeannes vides ...
400 paniers bouteilles vides,

Bouchons à damejeannes, etc etc.

Les catalogues seront prêts trois jours avant la vente.

Conditions libérales. 1 oct—d i s m

AVIS JUDICIAIRES.

Succession de Jean Maurice—No 11,357.

DEUXIEME COUR DE DISTRICT de la Nouvelle-Orléans—Attendu que Fulgence Riaux a présenté une pétition à la Cour à l'effet d'obtenir les lettres d'administration à la succession de feu Jean Maurice, décédé intestat—Avis est par le présent donné à tous ceux que cela peut concerner d'avoir à déduire, sous dix jours, les raisons pour lesquelles il ne serait pas fait droit à ladite pétition.

Par ordre de Cour: F. KELLY, député greffier.
23 sept—28,27,1er oct

Infirmerie du Dr Beard.
POUR LES DEUX SEXES.
Nos 194 et 196, rue Lafayette
[Ci-devant Nos 33 et 35, rue Hevia]
Entre Baronne et Carondelet
NOUVELLE-ORLEANS.

CETTE institution est ouverte pour les personnes qui ont des maux d'yeux.

L'édifice est neuf, les chambres sont vastes et bien aérées. On pourra la plus grande attention au confort des malades.

Il y a des salles pour les esclaves.

Un médecin capable loge à l'infirmerie.

—PRIX—

Pour les blancs .... $3 à $5 par jour.
Pour les nègres .... $1 50 do
Les opérations se paient extra 19 sep—1an

BUREAU DE L'EXECUTIF.

Bâton-Rouge, 9 août 1859.

Conformément à la 12me section de l'acte No 123, approuvé le 19 mars 1857, intitulé: "Acte ... [illegible] ... le Gouverneur, LUNDI, 24 octobre ... (1859) à midi. Les soumissions ... [illegible]

Le Gouverneur se réserve le droit de rejeter une ou toutes les ...

Par le Gouverneur, ROBERT C. WICKLIFFE.
A. DUPLANTIER, assistant-secrétaire d'Etat.

B. ANTOGNINI & E. RICHARD
FABRICANTS DE BILLARDS,
Conti Street, No 14,
Entre Chartres et Vieille-Levée, Nlle-Orléans

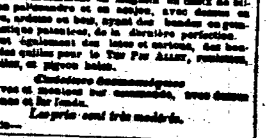

ONT l'honneur d'annoncer à leurs amis, aux marchands commissionnaires et au public en général, qu'ils ont formé une société et sont prêts à remplir tous ordres qu'on voudra bien leur confier pour la fabrication de billards de tous genres ...

Ayant des relations avec des maisons d'Europe, ils offrent un assortiment complet d'articles français ... queues, billes, ...

Ils ont également ... table, ... le Tap Par ALLEN, ...

Les prix sont très modérés.
14juin

PAYAN & CARHART,
Fabricants et marchands en gros et en détail,
Habillements des derniers genres,
No 73 RUE DU CANAL,
Entre les rues Camp et Magasins (bâtisse Montgomery.)

Ont reçu leur ... d'automne et d'hiver ... [illegible] ...

MARCHANDISES D'HABITATIONS.

Vêtements de laine, doublés et simples ... ponchos ... chapeaux de laine, ... bonnets ... souliers ...

Pour le commerce de la ville et de la campagne.

... [illegible] ...

GILETS DE DESSOUS.

... chemises ... [illegible] ...

PAYAN & CARHART, No 73 rue du Canal, entre Camp et Magasins (Bâtisse Montgomery.)
10 juin

G. LAVIE
Rue St Charles No 32,
ENTRE CANAL ET COMMUNE.

REÇU par les derniers arrivages d'Europe, un assortiment complet de chemises ... de Chartres, Caleçons de flanelle, ... Cravates ... Gants ... Parapluies ... Articles de fantaisie, etc. 26 nov

A VENDRE,
Une HABITATION,

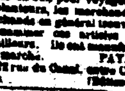

Située sur la rivière Atchafalaya, à 12 milles ou bas de ... Pointe Coupée, (Louisiane), contenant environ ... arpents de terre ... [illegible] ...

T. BACHELIER,
Nos 25 et 26, rue des Ursulines,
Nouvelle-Orléans.

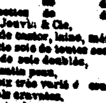

GRAINES nouvelles de jardinage et de fleurs, ... [illegible] ...

JAMES H. PUTNAM,
Autrefois de la maison Hall, Rodd & Putnam,
FACTEUR DE COTON ET DE SUCRE,
... 1 oct

A. B. STRAWBRIDGE & CO.
Agents de tous les Journaux qui ont la plus grande circulation au Sud-Ouest,

A ... [illegible] ...

A BON MARCHÉ ... [illegible] ...

VENTES A L'ENCAN.

Succession de Etienne Géraud.
PAR CHS. E. FORSTALL.

IL sera vendu, samedi 1er octobre 1859, à midi, à la Bourse St Louis, rue St Louis, en vertu d'un ordre ... de la honorable Deuxième Cour de District de la Nouvelle-Orléans, en date du ... août 1859 ... l'esclave ...

La négresse Judith, âgée d'environ 60 ans, ...

Conditions—... comptant et la balance à 6 et 12 mois de crédit en billets ... hypothèque ...

Acte de vente chez E. Barnett. 21 aout—1,13,28; 1 oct

Vente sans réserve d'une propriété rue Bagatelle.
PAR CHS E. FORSTALL.

IL sera vendu samedi, 1er octobre 1859, à midi, à la Bourse St Louis, rue St-Louis:

Un lot de terre situé rue Bagatelle, entre les rues Sabatié, Josephine et Un ... ayant 116 pieds 3 pouces de face à la rue Bagatelle sur 130 pieds 3 pouces de profondeur, ensemble avec une maison de 6 chambres et galerie, chambre à bains, ... serre, ... cuisine ... écurie, ...

Conditions—Un tiers comptant et la balance à un crédit d'un an ... hypothèque.

Acte de vente par devant J. Aguirre, notaire public. 23sept

Jolie domestique créole.
PAR CHS E. FORSTALL, encanteur.

IL sera vendu, samedi, 1er octobre 1859, à midi, à la Bourse St-Louis, rue St Louis:

La jolie créole JEANNE, d'environ 16 ans, avec son fils Florian, âgé de 9 mois. Jeanne est bien obéissante, repasseuse, couturière et domestique de maison, garantie sous tous les rapports, n'étant vendue que par nécessité.

Conditions—comptant.

Acte de vente pardevant F. Percy, notaire public. 23sept

VENTE A CREDIT.

150 caisses Bottes, Souliers et Brodequins.
PAR BLACHE & LEAUMONT.

LUNDI, 3 octobre, à 10 heures du matin, il sera vendu à leur magasin d'encan rue de Chartres No 17:

150 caisses Bottes, Souliers et Brodequins.

Conditions à la vente. 30 sept

Vacherie! Vacherie!
PAR CHS E. FORSTALL, encanteur.

IL sera vendu lundi 3 octobre 1859, à 11 heures du matin, à l'encoignure des rues Prieur et Grande Route:

17 belles vaches laitières,
1 cheval,
1 charrette à lait.

Les ustensiles de la vacherie ainsi que la clientèle.

Conditions comptant.

Vente par catalogue d'Eaux-de-vie françaises Vins, Huile d'olive, Sardines, &c., &c.
PAR BERNARD TURPIN, encanteur.

MARDI, 18 octobre 1859, à 10 ½ heures A. M., il sera vendu, à l'encan, au magasin de l'importateur, M. S. Pincon, No 26, rue Vieille Levée, les marchandises suivantes:

617 futailles eaux de vie françaises, à l'entrepôt, en 1/4, 1/8 et 1/16 pipes, des marques suivantes: C. C. Alphonse Cabanne; Gibus 1795; Sazerac du Forge & Fils; ... ; Bouley & Co; A. Renaud; Pellevoisin; ... Maurit ... ; ... J Augustin & Co, etc.

325 barriques vin rouge de Bordeaux, diverses marques;

100 caisses vin rouge et blanc de Bordeaux;
50 paniers champagne, diverses marques;
300 caisses absinthe suisse;
25 0 paniers huile d'olive, diverses marques;
100 caisses sardines à l'huile, demis et quarts, &c.

Les catalogues seront prêts trois jours avant la vente.

Conditions—Libérales. 3 sept

DAWSON & Co.
Chartres 53 ——— Chartres 53
Anciennement No. 59 Chartres
CHAPELIERS.

GRAND ASSORTIMENT DE CHAPEAUX à des prix modérés.

Les marchands de la campagne sont particulièrement invités à venir visiter notre stock avant de faire leurs emplettes. Nous avons aussi en magasin des chapeaux d'homme et d'enfant ... , chapeaux de paille fraîchement reçus, ... pour le printemps et pour l'été.
1 jan—1an

Somnambulisme magnétique.

Rue St-Pierre No 113, entre Dauphine et Bourgogne.

Mme MAHALIN, dont la réputation de lucidité est depuis longtemps établie par un grand nombre de guérisons ... , a l'honneur de ... la Nouvelle-Orléans.

Consultations tous les jours à une demie ...

Voyages, renseignements, ...

Mme Mahalin se transporte chez les personnes qui le désirent. 14 juin—3m

Dernière année.
MADAME ALLUARD,
Somnambule,
RUE BOURBON, 331,
Entre les rues Ursulines et Hôpital.

M. et Mme ALLUARD, bien connus à la Nouvelle-Orléans, ... ont l'honneur de ... jusqu'à la fin de mai 1860 ...

Mme Allouard a guéri un très grand nombre de maladies ... : Fièvres tremblantes, engorgements, digestions difficiles, ... maladies du foie, ... rhumatismes, ... maux de ...

Les personnes qui consulteront pour des maladies ...

Mme Allouard se rend au domicile des malades et pour ... consultations ... 16 juil—6m

Avis essentiel.
P. MANEY,
ENCOIGNURE TOULOUSE ET BOURBON,

CE magasin dont les produits sont tous importés par ... la meilleure fabrique de bonbonnerie ... , offre au public ...

Fruits confits ...	50 cts
Chocolat à la crème	50
Chocolat ...	50
Chocolat fondant, triple vanille	50
Chocolat de santé triple vanille pour les ...	50
A la double vanille	30
Chocolat de santé ...	30
Chocolat de santé, préparé	30
Pignons ...	30
Pralines ...	50
...	50

P. MANEY, Enc. Toulouse et Bourbon
12 mai

PAPIERS PEINTS
Vve HEBERT & Cie.

REÇU par les derniers arrivages de France: Un ... assortiment de papiers peints ...
Vve Hébert & Co.

Plus 10,000 rouleaux papiers ...

Des bordures de toutes sortes et de toutes qualités ...

Des cartons, papier chêne, marbres, ...
Vve HEBERT & Cie, 145 rue de Chartres
28 juin—3m

VINS DE HONGRIE.
Choix des bons crûs.

LES soussignés, agents dépositaires des meilleurs crûs de vins de Hongrie, ... leurs vins ...

20 caisses vins rouges diverses marques,
20 do vins blancs ...
A vendre par FAURES & NORMAN,
Encoignure Royale et Bienville

LIQUEURS—En débarquement du navire Ashland, de Bordeaux:
50 caisses liqueurs assorties "Marie Brizard & Roger," à vendre par LOUIS F. MAXENT,
1sep No 511, rue Toulouse.

EN magasin et en débarquement des navires Ashland et Excelsior, de Bordeaux—
200 barriques vin rouge ordinaire, à vendre par LOUIS F. MAXENT,
1sept 51, rue Toulouse

EN débarquement du navire Ashland, venant de Bordeaux—
27 barriques vin rouge ordinaire.
A vendre par PAUL LACROIX,
21 sep 12 rue Toulouse.

Champagne.

100 caisses et paniers des célèbres marques de Bordeaux: Vve Clicquot de Ponsardin, Heidsieck ... , Chas Farre ... Max Sutaine & Co, à vendre par JACOB & DUSSUMIER,
16sep Encoignure Conti et Vieille Levée

VIN ROUGE—300 caisses Chateau Pergnano, Pape Clément, Chateau Margaux, Chateau Lafite, Larose, etc. etc, à vendre par JACOB & DUSSUMIER,
16sep Encoignure Conti et Vieille Levée

VIN DE XEREZ—25 petits barils de 10 gallons vin de Xerez supérieur, en débarquement de la goëlette Mary Clinton, et à vendre par ANTONIO COSTA & Co,
9 sout 16 rue de la Douane

Poudre de Riz véritable.

ROUBERT & GENIN annoncent aux familles et à ... qu'ils viennent de recevoir ... "véritable Poudre de Riz de Chine" ... en gros et en détail, No 76, rue du Canal, près Chartres

EN magasin—40 barils vin d'Oporto, 1re qualité, à vendre par PABLO GELPI & Co,
4sep No 130, rue Vieille Levée

PHARMACIE FRANCO-ITALIENNE.

POMMADE VEGETALE ANTIPHLOGISTIQUE, rafraîchissant incomparable de la peau, ... grande efficacité ... en général.

JACA MEJICANA, avec 6 paquets de cette plante, ...

SIROP VÉGÉTAL DÉPURATIF, pour ... guérison ...

CONSERVE DE CASSE ... , ... SIROP DE TAMARIN, ... rafraîchissant ...

F. BERTA, pharmacien gradué de l'Université de Turin (Sardaigne) enc. des rues Royale et Quartier.

MORUE—250 caisses morue de Chermillé, en débarquement et à vendre par VOORHIES, GRIGGS & Co,
7sep 13 Tchoupitoulas

Grands vins de dessert.

23 caisses grand vin Château Margaux 1847, 12 b.
30 do do do Lafite 1847, 12 b.
25 caisses grand vin Château Latour 1846, 12 bout.
25 do do do Haut Brion 1848, do
20 do do de ...
25 do do do Léoville 1847, 12 b.
25 do do do Chateau Margaux ...
... do do do Pape Clément 1848 ...
... do do do St-Estèphe
... do do do St-Julien
... vin blanc Lamontagne Preignac 1848
12 do do de Château Duroubet ... 1848
... do do de do de ...
A vendre par FAURES & NORMAN,
Encoignure Royale et Bienville

EN débarquement du navire Ashland, de Bordeaux—
... barriques vin rouge de ... ordinaire
... barils de do blanc Haut Sauterne
36 do do do do ...
40 caisses vin rouge Margaux Médoc 1848
... do de ...
... do de ...
A vendre par B TALAMON, 169 rue Royale
7sept

Marchandises sèches en Douane, pour le marché du Mexique.

A vendre par le soussigné: ... [illegible] ...

VENTES A L'ENCAN.

Vente à l'encan, d'une servante et d'une cuisinière de prix.
PAR J. B. WALTON.

SAMEDI 1er octobre 1859, à midi, à la Bourse St Louis, rue St Louis, il sera vendu à la vente à plus tard ...

CAROLINE, griffonne, âgée d'environ 36 ans, bonne cuisinière et domestique. Ses enfants, OSCAR, ... ainsi que ... garantie des vices et maladies ...

Conditions—comptant.

Acte de vente pardevant E. Bellog, notaire public, aux frais de l'acquéreur.

N. B.—On peut voir les esclaves au dépôt d'esclaves de C F Hatcher, rue Gravier, No 153.

Vente régulière de chaussures à crédit, sans réserve.
PAR E. ROCHE & Co.

SAMEDI, 1er octobre, il sera vendu à 10 heures, à leur magasin d'encan, No 28, rue de la Vieille-Levée,

25 caisses bottes, souliers et brodequins assortis ...

BOTTES pour hommes et enfants, de diverses qualités.

BRODEQUINS de toutes les qualités, pour hommes et enfants.

Oxford Ties et Congress Gaiters de divers genres, pour hommes et enfants.

—ET—

Un grand assortiment de souliers et bottines de toute espèce, pour femmes, fillettes et enfants.

Tous ces articles viennent d'être reçus par les derniers arrivages de Boston, New York et Philadelphie.

La vente sera positive et sans réserve.

Conditions—Au-dessous de $300, 90 jours de crédit ... 20 sept

215 colis et lots de marchandises sèches étrangères et du pays.
PAR VINCENT & Co.

IL sera vendu samedi, 1er octobre, à 10 heures—au No 20, rue de la Douane,—

5 balles flanelles, blanche, rouge, bleue et jaune
3 caisses casimirs noir et couleur
14 balles couvertes (linceuils)
100 douzaines chemises, ...
11 caisses mélangées de flanelle
25 ...

Egalement—mousseline de laine, cachemires, ... draps, casimirs, ... kerseys, ... , bas de tissu fantaisie, ... cravates, ...

Marchandises sèches, ... avariées, etc.
PAR VINCENT & CO.

IL sera vendu, samedi, 1er octobre 1859, à 10 heures, au No 20, rue de la Douane,

... pièces ... de Naples ...

—EGALEMENT—

25 douzaines chemises de flanelle.

—EGALEMENT—

... pièces indiennes de flanelle et 5 pièces dentelle, avariées dans le voyage d'importation et vendues pour le compte de qui il appartiendra.

Vente des gardiens du port.
PAR VINCENT & Co,
No 20, rue de la Douane.

IL sera vendu, samedi, 1er octobre, à 10 heures—
1 caisse indienne de flanelle, marque No 3997, ... avariées à bord de la barque Diana, capitaine ... , arrivée de New York. Vente par ordre des gardiens du port, pour le compte de qui il appartiendra.

Propriété de valeur, parfaitement située rue Ste-Anne.
PAR TOURNE & THOMAS.

SAMEDI 1er octobre 1859, à midi, dans la Rotonde de l'Hôtel St-Louis, il sera vendu à l'encan, la propriété ci-après décrite:

Un certain lot de terre situé dans le Deuxième District de cette ville, ayant, mesure anglaise, 30 pieds de face à la rue Ste-Anne, entre les rues Dauphine et Bourgogne, sur 147 pieds de profondeur, entre lignes parallèles. Ensemble avec les améliorations qui s'y trouvent, consistant en une belle maison en briques, à deux étages, ... ayant au premier étage deux salons, salle à manger, ... chambres, ...

Ensemble 100 actions ... No 204 de la Banque des Citoyens.

Conditions—L'acquéreur assumera le paiement d'un ... dû à la Banque des Citoyens ... la somme de $2 916 ... Pour la balance ...

Acte de vente pardevant A. Mazureau, notaire public.

N. B.—On peut visiter la maison ... Tourne & Thomas, 10 rue Bienville. Tbert—11

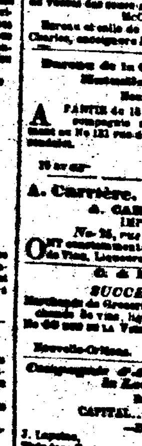

BILLETS
DE FAIRE PART
CARTES
DE VISITE
ET D'AFFAIRES
Gravés dans le dernier goût et à des PRIX MODÉRÉS,
PAR
STEVENS
No 7
Rue du Camp
au 1er.

Dessins de machines, d'édifices, etc. gravés avec soin. 12 sept—3m

PROPRIÉTÉS FONCIÈRES ET ESCLAVES.
Bureau public de McCERREN, LANDRY & CO.

LES soussignés ont ouvert des livres pour l'enregistrement et la vente ... de propriétés foncières et d'esclaves, ... pour la ville et la campagne. ...

Les livres seront ouverts au public dans la salle de vente des encans.

McCERREN, LANDRY & CO.
Bureau et salle de vente au Masonic Hall, rue St-Charles, encoignure Perdido.

Bureau de la Compagnie d'assurance Mutuelle des Marchands.

Nouvelle-Orléans, 14 avril 1859.

A PARTIR du 15 courant, les bureaux de cette compagnie seront transférés provisoirement au No 131 rue du Canal, coin St-Charles et Canal.

LOUIS E SARGENT, Secrétaire
15 avr

A. Carrière. S. Bordelais
A. CARRIERE & Co
IMPORTATEURS,
No 38, rue de la Vieille Levée,

ONT constamment en magasin un grand assortiment de Vins, Liqueurs, Eaux-de-vie et Comestibles.

G. & H. HIRIART,
SUCCESSEURS DE P. ROY

Marchands de Groceries en gros et en détail, Marchandises ... et de pays, ... Nos ... Vieille-Levée.

Nouvelle-Orléans, ... entre Bienville et Conti, ...

Compagnie d'Assurance de l'Etat de la Louisiane.

BUREAU No 21, rue du CAMP.

CAPITAL .... $500,000.

DIRECTEURS:

J. Lapeyre,	E H. Barrè,
Théodore Frois,	J. A. Robert,
A. D. Grieff,	J. A. Beauclos,
Jacob Zolly,	Antoine Landry.
E. Ganucheau,	

Cette Compagnie sera prête pour les affaires le 1er SEPTEMBRE PROCHAIN et assurera contre les dangers des mers, des rivières, contre les pertes et les dommages occasionnés par l'incendie et contre les risques ...

Une remise de QUINZE POUR CENT en argent sera faite aux personnes qui se feront assurer dans ce Bureau.

E. GANUCHEAU, Président.
A PICOLET, secrétaire,
Nlle-Orléans, 17 aout 1859. 18aoû1 1m

DUGUY SAULET & Cie
No 36 rue de Chartres,

INFORMENT leurs amis et le public en général qu'ils viennent de faire le déballage d'un magnifique assortiment de ... comprenant ... à vendre à des prix ... , qu'ils soumettent ... 20 novab

Matériaux de construction.
Briques, tuile de Champagne, &c. &c.

V. DESBOULLE, marchand de Vieux Bassin, entre Toulouse et Franklin, ... constamment en magasin ... de construction ... brique de Paris, bordeaux, brique ... chaux ... et ...

... plâtre ... matériaux ...

Cigares ——— Cigares

LES amateurs trouveront toujours au magasin un assortiment complet des marques bien connues: Ingenuidad, Flor de Rosales, Meridiana, Flor de ..., Suderos, Cabañas, Partagas, ... , Washington, ...
1 juin—6m F. PRATS & Co, ... Place

Magasin d'habillements confectionnés.

No 1, bâtisse Pontalba, rue de la Vieille Levée, ... District.

E. CHAMPAGNE,
MARCHAND-TAILLEUR,

A l'honneur d'annoncer qu'il vient de ... recevoir un assortiment complet d'habillements confectionnés ... des dernières modes de Paris et de New-York.

Commandes exécutées par les meilleurs ouvriers.

T. BELKNAP & SHAW, Courtiers de produits. No ... rue ...

DIVERS—En débarquement du navire Jenny Taylor, arrivé de Bordeaux—
... caisses liqueurs assorties
... do ...
... do ...
... do ...
100 do de ... vin rouge St-Estèphe, Médoc
... do do de Haut-Brion ...
... do ...
A vendre par DUMEZ & Co, encoignure Royale et Conti

Véritables Cigares de la Havane.

LES amateurs trouveront à notre magasin un stock de cigares de plus célèbres marques, telles que Regalias ... : Ingenuidad, Nicotiana, Partagas, ... , El Sol, Washington, Perla Cubana, ... , Figaro ...
P. GUMA, Enc. Canal et Tchoupitoulas
22 aout

VIN ROUGE—En débarquement du navire Ashland, venant de Bordeaux:
... barriques Médoc ordinaire
... do St Julien, pour familles
... do St Julien
... do St Estèphe Médoc supérieur
... do Léoville et Chateau Margaux ...
A vendre par QUERTROUZE & LANGSDORFF,
20 sep 12 et 16, rue St-Louis

... belles fleurs prime de l'Ouest, en magasin et à vendre, en lots ou en gros, par F A GONZALES & Co,
7sep No 11 Front Levée, près la rue Bienville

MAIS—1000 sacs maïs blanc et mais jaune, en magasin et à vendre par F A GONZALES & Co,
7sep No 11 Front Levée, près la rue Bienville

AVOINE—500 sacs avoine prime de St Louis, en magasin et à vendre, en lots ou en gros, par F A GONZALES & Co,
7sep No 11 Front Levée, près la rue Bienville

SON—... sacs ... à vendre par F A GONZALES & Co, ... Front Levée, près la rue Bienville