FEUILLETON DE L'ABEILLE.

NOUVELLE-ORLEANS, 6 OCTOBRE.

UNE DENT DE LAIT.

XII.—Suite.

Rentré chez lui, Edgard resta longtemps la tête entre les mains; puis, la secouant comme pour en chasser un poids trop lourd, il attira à lui un cahier de papier à lettres, qui se trouvait sur le bureau où il était accoudé, prit une plume, et comme la douleur s'adoucit en s'épanchant, il écrivit au marquis, son meilleur ami, son seul confident sur la terre.

Après lui avoir retracé tout au long la scène du matin, la surprise que lui préparait Mathilde, la conversation douce qui en avait suivi la découverte, toutes les espérances qui avaient gonflé son cœur, et l'hésitation qui avait troublé son cerveau, quand il avait été sur le point de dire son secret à Mathilde, et lorsqu'il avait cru un instant qu'elle l'avait deviné, il continua ainsi:

"Brûlez ces stupides et folles lettres que je vous ai écrites, mon cher oncle, brûlez-les jusqu'au moindre morceau; qu'il n'en reste rien pour témoigner de mes sottes illusions et de ma ridicule fatuité.

"Moi, aimé de Mathilde? Un instant, j'ai pu croire que j'en étais aimé! j'ai pris pour des indices d'amour les marques de l'affection douce et calme qu'elle m'a vouée depuis son enfance. Comme vous avez dû rire de moi! Mais non, pardon! vous êtes bon, vous m'avez plaint... j'en suis sûr, et vous avez bien fait, allez, car je suis bien à plaindre!

"Mais non, pourtant, non, je dois me rendre cette justice: mon espoir n'allait pas jusqu'à l'amour de Mathilde; quelque sot que soit un homme, il ne se figure pas avoir à plaindre une récompense, quand il n'a rien fait encore pour la mériter, et je n'ai rien fait pour cela, moi!... Mais j'espérais, oui, je l'avoue, j'espérais que le cœur de Mathilde était devenu libre, qu'elle avait entièrement oublié cet homme, ou que du moins son souvenir n'était plus qu'une ombre. Et bien! là encore je me trompais. Son cœur n'a pour moi qu'une amitié sincère et réelle sans doute—mais non pas exclusive; l'autre occupe encore une place dans ce cœur que je voudrais tout entier. Qu'ont donc tous ces êtres pour réussir ainsi où échoue un homme de cœur?...

"Va donc, double brute, avec tes jolis sentiments! raconte des apologues, compare les sentiments de ta cousine à des dents de lait, fais de l'esprit et frotte-toi bien les mains, voilà tout ce que tu en retires: la risée et le désespoir. Les sentiments de cette enfant, de cette jeune fille que tu railles, sont plus forts que tout ton amour, et toutes tes belles phrases.

"Et cependant, mon oncle, étais-je donc insensé, quand je parlais ainsi? Mes paroles ne m'étaient-elles pas dictées, non seulement par le bon sens, mais par la notion exacte de la justice de Dieu? Est-il possible que la nature permette que là où il n'y a pas échange complet et loyal, il puisse y avoir engagement réel pour l'une des parties et paroles en l'air pour l'autre? Se peut-il qu'un homme, qui sait bien à quoi il s'engage, lui, puisse prononcer légèrement et en se jouant des mots trompeurs à l'oreille d'une jeune fille naïve et pure, ignorante de toutes choses, et donnant grandement son amour, là où l'autre ne voit qu'un badinage mesquin; que cet homme puisse, ensuite, pour s'en aller léger et insoucieux, sans se préoccuper des suites que peuvent avoir ces paroles, et qu'alors l'innocente qui, dans sa candeur et sa pureté, aura consenti à prêter l'oreille à ces faux serments, reste à jamais triste et solitaire, et que son cœur ne s'ouvre plus à la sympathie franche et loyale d'un homme d'honneur. Non, non, cela n'est pas, cela ne peut pas être; Dieu, la nature, le bon sens, tout s'y oppose; et si cela était, il faudrait maudire l'amour, les femmes et Dieu lui-même!

"Sur cent jeunes filles, quatre-vingt-dix-neuf auraient donné raison à mon espoir.

Mais que m'importe à moi, si la centième est la plus forte, et si cette centième est Mathilde?

"Et cette exception, n'aurais-je pas dû la prévoir? n'est-ce pas là ma faute véritable, n'est-ce pas de ce à quoi je suis justement puni, si bien cruellement, puni? N'aurais-je pas dû me rappeler toutes les preuves de fierté et de fermeté de caractère que Mathilde m'a si souvent données? n'aurais-je pas dû savoir que le cœur de votre fille, de ma cousine, était capable d'une énergie, d'un dévoûment sérieux et constant? Ne savais-je pas que, chez elle, chose jurée était chose éternelle? et n'ai-je pas été bien imprudent de baser sur un aussi frêle espoir tout un avenir de bonheur?...

"Et puis, après tout, cela est, mon oncle, parce que cela doit être. Mathilde, plaignez-moi, car, voyez-vous? je l'aime; oui, je l'aime à en perdre la raison!

"Vous le voyez, n'est-ce pas? je la perdais déjà, et peut-être qu'au sait? pour l'avoir trop bâti de croire au bonheur. Oui, j'espère encore: tout n'est pas dit pour elle; et l'avenir peut être plus heureux; je ne me savais pas si faible.

"Je ne veux pas l'être, je veux être à la hauteur de ma tâche; s'il ne s'agit que d'attendre encore, eh bien! j'étoufferai mon cœur, jusqu'au jour où Dieu consentira à effacer celui de Mathilde aux preuves d'amour multiples, mais évidentes, que je lui donnerai... mais je me sentirai digne d'en avoir été jugé... par Vieusseltes... je serai digne d'envier qu'on a son aveu pas moins en moi un cœur sur et dévoué..."

[illegible] du dîner sonna; Edgard termina précipitamment sa lettre, la cacheta, et la fit partir de faire disparaître de sa figure les traces d'émotion qui l'avaient bouleversée pendant qu'il écrivait, se rendit dans la salle à manger où Mathilde l'attendait déjà.

Les premiers moments de leur réunion furent assez embarrassés de part et d'autre, tous deux se sentant encore sous l'influence de la petite scène de la journée; enfin Edgard comprenant qu'un plus long silence allait devenir étrange, dit à Mathilde:

—Mademoiselle Mathilde, j'ai une course à faire demain d'assez bonne heure aux environs; c'est une recommandation que mon père m'a faite dans une de ses dernières lettres et à laquelle je tiens à obéir au plus tôt. Ce serait une bonne occasion de faire à la première course à cheval, tout le monde tant jadis.

—Très volontiers, dit Mathilde avec empressement; mais où comptes-tu donc me mener?

—A une lieue et demie d'ici, tu vois que ce n'est pas le bout du monde, à la ferme des Breaux. La ferme est tenue maintenant par une femme à qui mon père s'intéresse. Ce bon papa pense à cette femme et qu'il veut la remarier, parce que ce serait à une dame, à l'éducation de sa fille qu'elle adore, et elle craignait que cette circonstance ne portât le marquis à lui retirer le bail de la ferme des Breaux qui est sa seule ressource.

—Eh, mon père ne pouvait pas rester à une œuvre basse sur un semblable sujet, dit Mathilde, un peu émue, lui qui m'a montré une pareille preuve d'amour et de dévouement.

—Assurément; mais ton père a craint que ce motif ne s'inquiétât en apprenant que la ferme a changé de propriétaire.

—C'est qu'elle ne le connaît pas, interrompit Mathilde d'une voix douce.

—Voilà précisément pourquoi je veux qu'elle me connaisse, reprit Edgard en souriant, et voilà pourquoi je tiens à aller la rassurer moi-même.

—C'est bien ce que tu fais là, Edgard, et cela ne m'étonne pas, dit Mathilde; mais tu voudras bien m'associer à ton bienfait, et je t'en remercie, ajouta-t-elle en lui tendant la main.

Edgard la serra en silence, et la conversation fut un instant interrompue.

—Mais toi, reprit bientôt Mathilde, poussée par un sentiment étrange et qu'elle ne s'expliquait pas à elle-même, si je mourais, te marierais-tu?

—Non, dit simplement Edgard, en pâlissant un peu. Tu sais, cousine, que je n'étais pas dans l'intention de me marier jamais, et je n'ai fait l'espoir que tu ne refuserais pas d'être à moi pour que je l'aie fait. Tu es ma seule affection à moi sur terre, et, si je te perdais, je ne me remarierais certainement.

—Il n'en est pas de même de toi, ajouta-t-il avec un peu de tristesse: si je mourais, tu serais libre.

Edgard n'eut pas le temps d'achever sa phrase, Mathilde fondit en larmes.

—Qu'as-tu? dit Edgard, en se précipitant vers elle.

—Rien, répondit-elle en se levant, et se dirigeant vers la porte, bien que le repas fût loin d'être terminé.

—Laisse-moi, mon bon cousin.

—Comme il insistait:

—Laisse-moi, dit-elle, je suis maussade et triste aujourd'hui, j'ai besoin d'être seule; je t'en prie.

Elle sortit; Edgard n'osa la suivre et se promena dans le jardin; il étouffait.

Mathilde, rentrée chez elle, pleura longtemps, en silence; sans convulsions, mais sans sanglots; de grosses larmes coulaient comme involontairement de ses yeux. Enfin elle fit ce qu'avait fait Edgard, elle écrivit à son père. N'était-il pas leur seul confident à tous deux?

Après avoir retracé à son père les événements et les conversations que le lecteur connaît déjà, elle continuait:

"...... Pourquoi m'a-t-il présenté une question aussi affreuse que celle de sa mort? J'avoue, qu'en lui faisant cette question moi-même, je n'ai eu quelque sorte prévu ce qu'il en allait me dire; mais il me semble, je ne sais pourquoi, que ce n'était pas la même chose; du moins ai-je éprouvé une satisfaction incompréhensible quand il m'a dit que, jamais, nulle autre affection ne viendrait remplacer dans sa vie, quelqu'une cette qui soit celle que je lui donne; et quand il m'a parlé de sa mort à lui, il m'a semblé qu'il me parlait de quelque chose d'impossible et d'affreux. Edgard mourir! lui si bon, si noble, si dévoué! Oh! non n'est-ce pas? cela ne peut être, et c'est bien mal à lui de l'avoir dit, car il m'a fait pleurer amèrement, et ce sont les premières larmes qu'il m'ait causées.

"Et tout ce qui s'est passé aujourd'hui entre nous m'a donné beaucoup à réfléchir; je crois qu'il m'en ait dit, je crois bien qu'il regrette de m'avoir engagé sa vie, et que si les paroles que j'ai surprises dans ses yeux ce jour, que lui étaient pas arrachées par le désir d'une autre union, au moins il les versait sur la liberté qu'il a sacrifiée pour moi. Il est si dévoué, bon père, que votre fille soit d'un caractère bien méchant et bien égoïste, et malgré tout cela, et malgré le peu que je fais pour lui, il me semble, oui, il me semble que moi je ne regrette pas d'avoir accepté son sacrifice, et que je l'accepterais encore.

"Vous allez me trouver bien faible, mon bon père, et me gronder sans doute d'avoir tant pleuré pour un motif si futile en apparence, car, parler de mort, enfin, ne fait pas mourir; mais tout en me grondant, envoyez-moi pour me rassurer quelques unes de ces bonnes paroles que vous savez si bien trouver dans votre excellent cœur. Dites-moi, surtout, qu'un pareil malheur est à tout jamais impossible, n'est-ce pas?

"Vous allez croire votre fille un peu folle peut-être, et vous aurez raison, car moi-même je crains bien que ma cervelle ne soit pas bien solide, et je ne saurais trop dire ce qui se passe en moi."

Sa lettre cachetée, Mathilde la fit porter à la poste et la remit au même domestique qui emportait celle d'Edgard; ces deux lettres firent la route côte à côte, sans pouvoir se dire l'une à l'autre le mot de l'énigme qui tourmentait leurs auteurs; mais, en les lisant, le vieux marquis ne put pas souvent avoir sur les lèvres et dans les yeux un sourire mouillé d'une larme?

Edgard et Mathilde ne se revirent pas ce soir-là.

XII.—Suite.

Le lendemain matin, d'assez bonne heure, la femme de chambre de Mathilde entra dans son appartement, et lui annonça qu'Edgard l'attendait.

—Dites que je le rejoins à l'instant, répondit Mathilde.

La servante sortie, Mathilde sauta en bas de son lit, chercha, dans le fond d'une armoire où elle avait vu qu'on l'avait déposée la veille, son amazone favorite, qu'elle avait si longtemps oubliée, et trouva un plaisir d'enfant à s'en revêtir, et à se faire belle pour cette première course du printemps. Elle mit un soin tout particulier à égaliser les plis de sa robe flottante, et à incliner coquettement sur l'oreille son petit chapeau d'homme ombragé d'un voile vert, comme si elle avait dû être admirée au bois par tout ce que Paris a d'élégant et de gens à la mode; et pourtant elle ne devait être vue tout au plus que par quelques paysans, une fermière et son cousin. Était-ce donc pour son cousin, tout cet empressement à se parer? Oh! mon Dieu non; nous pouvons assurer qu'elle n'y pensa pas du moins avec calcul; elle savait plaire à Edgard par elle-même, et n'avoir nul besoin de parure pour cela. Alors, pour l'amour de qui donc, cette coquetterie? Eh! mon Dieu! pour l'amour de la coquetterie, tout simplement.

Mathilde, une fois prête, s'élança au dehors, et trouva dans la cour Edgard qui l'attendait.

—Bonjour, mon bon Edgard, dit-elle, j'éprouve un plaisir infini à revoir ma bonne Isabelle.

De sa petite main elle flatta le cou de la superbe bête, et celle-ci sembla partager le plaisir de sa maîtresse en poussant un hennissement de joie.

Et comme Edgard restait immobile:

—Eh bien! Edgard, dit-elle, ne veux-tu pas m'aider à me mettre en selle?

—Pardon, dit celui-ci, je t'admirais.

Et, s'avançant non sans quelque émotion, il présenta sa main au petit pied de Mathilde, l'enleva par sa jolie taille, service qu'elle se laissa rendre en riant, et l'assit sur le dos de l'impatiente bête, qui piaffait de plaisir.

Mathilde était toute rouge, et Edgard ne put se défendre d'un frisson de volupté, en serrant contre sa poitrine la taille fine et charmante de sa femme.

On partit, mais bientôt Mathilde dit à Edgard:

—Oh! que je te remercie d'avoir voulu me faire jouir avec toi du plaisir de cette brave fermière!

—Tout ne doit-il pas être commun entre nous? dit timidement Edgard; n'es-tu pas ma femme?

—Sans doute, dit elle.

Et fouettant Isabelle, elle lui fit prendre le galop. Edgard suivit.

La rapidité de la course, l'air pur et vif du matin, le réveil de la nature qui se faisait sentir dans chaque buisson, et, pour ainsi dire, respirait dans les bourgeons verdoyants de chaque branche, tout enfin agissait sur Mathilde d'une façon puissante; il lui semblait que sa poitrine se dilatait; qu'elle respirait plus à l'aise et que la brise du printemps rafraîchissait son âme, et en chassait toutes les pensées tristes et sombres. Elle ne songeait alors précisément ni au passé ni à l'avenir, mais elle sentait que ces deux extrêmes se confondaient un peu dans sa pensée, et, sans trop y réfléchir, elle se laissait aller à l'influence du présent qui leur leur servait de transition. Elle livrait avec délices sa figure au vent qui agitait le voile de son chapeau; son corps suivait avec bonheur tous les mouvements d'Isabelle, et elle s'abandonnait en enfant à l'enivrement de la course et au plaisir de l'équitation.

Edgard, lui aussi, pensait de son côté. *Le sans doute* que Mathilde avait répondu à son: N'es-tu pas ma femme? n'avait été dans le fond ni bien méchant ni bien froid; il se rappelait même qu'elle avait souri en le prononçant, et cela eût, pu lui donner quelque espérance, si, prompt à s'alarmer, comme tous les cœurs tendres, il n'avait vu dans le coup de cravache qui l'avait suivi, un indice probable que, tout en acceptant le fait accompli, sans trop s'en plaindre, Mathilde voulait cependant éviter les conséquences de ce fait et le rappeler lui même à la teneur de leurs engagements.

Les Breaux n'étaient qu'à une lieue et demie du château. Cet espace fut donc assez promptement franchi par Isabelle et Soliman qui étaient tous deux de pur sang. On arriva à la ferme où l'on était convenu de déjeuner. La ferme était un bâtiment fort simple, mais admirablement posé au penchant d'une colline et dans une situation pittoresque; les abords étaient exempts de cette incurie qu'on remarque trop souvent dans de semblables demeures; tout y était simple, mais propre, et donnait bonne opinion de ceux aux soins de qui elle était confiée.

Cette bonne opinion ne pouvait qu'augmenter à la vue de Mme Dumont, la fermière, qui était accourue dès qu'on l'avait avertie de la visite d'Edgard et de Mathilde.

Elle avait appris que la ferme avait changé de propriétaire, par suite du mariage de Mlle de Vieusaltes avec son cousin; aussi fut-ce avec une grande anxiété qu'elle vint au-devant d'eux.

Mme Dumont était une femme encore jeune et qui, malgré sa position sociale, portait encore les marques d'une de ces bonnes natures qui restent partout, quelles que soient les circonstances, bonnes, franches et loyales. Elle était même plus distinguée que ne le sont en général les personnes de sa classe, et son langage ainsi que ses manières se ressentaient de cette distinction native. Elle était en grand deuil, mais le chagrin, répandu sur sa figure pâle, ne pouvait que ce deuil n'était pas une simple chose de convenance, mais aussi l'indice d'un chagrin réel et bien récent encore.

Dès les premiers mots que lui dit Edgard, elle parut, mais la fin de ses paroles, qui exprimaient les bonnes intentions du propriétaire à son égard, firent monter à sa figure une rougeur de plaisir, qui certes n'y avait pas paru depuis longtemps.

—Que Dieu vous bénisse, monsieur, et vous aussi, qui avez été notre jeune maîtresse; puisse le ciel vous conserver longtemps l'un à l'autre, puisque vous vous aimez et que vous êtes bons tous deux. Allez, ce n'est pas pour moi que je suis joyeuse de vos bontés. Depuis que mon pauvre Jacques est mort, je n'ai plus besoin de rien; mais c'est pour Marie, pour ma pauvre petite Marie, madame; quand vous serez mère, à votre tour, bientôt peut-être, vous comprendrez tout ce qu'on est prêt à souffrir pour ces petits êtres-là.

Edgard et Mathilde échangèrent un regard, rempli d'émotion chez lui, rempli d'embarras chez elle.

[*A continuer.*] JULES DE WAILLY FILS.

REVUE COMMERCIALE.

NOUVELLE-ORLEANS.

Mercredi soir, 5 octobre.

[illegible] Les ventes ont été sur le chiffre de [illegible] Les prix se sont maintenus.

LOUISIANE ET MISSISSIPPI.

Inférieur	Vieille récolte	nominal
Ordinaire	....do	nominal
Bon ordinaire	....do	nominal
Bas moyen	Nouvelle récolte	10¼@10¾
Moyen	....do	@11¼
Bon moyen	....do	@11½
Moyen fin	....do	12 @12¼
Bon Fair	....do	

TABAC—117 boucauts, à des conditions particulières.

SUCRE.—Quelques petits lots, à des prix fermes. Fair à prime [illegible] cts la livre.

MELASSE—Presque rien. Pas de stock sur la levée.

FARINE—Marché ferme. 300 barils de superfine à $5 00 (extra à $5 50, 100 Planta à $7 75 et 50 de [illegible] $8 60 le baril.

MAIS—50 sacs de mélange blanc à $1 10, 200 de blanc à $1 20. Hier soir, 800 de jaune à $1 05 le boisseau.

AVOINE—Hausse. 100 sacs sur la Levée à 62 cts et 550 d'ordinaire en magasin à 55 cts le boisseau.

SON—600 sacs à $1 10 et 300 à $1 12½@1 15 les 100 livres.

PORC—Une transaction de 425 barils mess à $15 50 le baril.

BACON—20 boucauts d'épaules à 8¾ cts et 70 de plats côtes ribbed à 10⅜ cts la livre.

GRAISSE—Aucune vente importante.

CHAUX—Un chargement de 3000 barils de Rockland à [illegible] baril.

CAFE—250 sacs à 11⅛ cts la livre.

WHISKY—Hausse. 250 barils de rect fil à 19 cts le gallon.

FOIN—400 balles de New-York à $22 50 et 500 de l'Ouest à $24 le tonneau.

CHANGE—Demande modérée. Nous cotons: Sterling 108¼@109¾—France, 5 fr 10⅝ à 5 fr 21¼—Papier sur New-York à 60 jours, 1 @1⅛ pour cent d'escompte. Traites à vue sur New-York, ⅛ d'escompte à ¼ prime.

FRET—Un navire pour Liverpool à 9/16 d. le coton, un pour le Havre à 1 1/8 c., un pour Marseille à $14 le tabac et un pour l'Europe à des conditions particulières.

LISTE MARITIME.

Port de la Nouvelle-Orléans.

Expédiés hier.

Steamship Charles Morgan, Lawless, Indianola et Galveston
[illegible] Concilier, Mariñaux, Malaga et Barcelone
[illegible] Victoria, Wilson, Apalachicola

Arrivés hier.

Navire Sebastian Cabot, Watts, New York
Jane E Walsh, Bordeaux
Goélette May Barbour, Thompson, Ile Ruatan

Au bas du fleuve.

Steamship De Soto, Bullock, New York
Steamship Texas, Wilson, Galveston
Navire Atlantic, Dennison, Boston
Barque David Kimball, Laudell, Boston

Pour les steamboats voir la partie anglaise.

Chargement du navire J E Walsh, de Bordeaux.

171 barriques cognac, 292 do vin, 1000 caisses do, 200 do fruits, 500 ½ sardines, 2 do bouchons, 20 paniers bouteilles, 50 barriques vinaigre S de Gratia & Co—145 caisses fruits H Valeton—60 do do, 180 barriques vin, 20 do cognac J N Curien—175 do do, 164 do vin A Carrière & Co—20 do do Perreau & Fallon—100 do do, 500 caisses do 15 do anisette, 25 barriques cognac X Lambert—88 do vin, 500 caisses do, 70 do capsules 7 do fruits A Dechamps—95 do do, 4 do papier, 2 do capsules, 90 barriques vin J Caseau—50 do do, 2 caisses saucissons F Dufand—1 do marchandises J H Suydam—18 barriques vin, 2 caisses anisette, 2 do marchandises Pujol—9 do fruits, 6 do gelée Blanchin & Giraud—3 do absinthe, 27 do vermouth F J da Silva & Co—45 do vin, 64 barriques do, 10 do cognac, 10 colis marchandises E Rochereau & Co—4 barriques vin E Aldigé & Co—1 do do Marrat & Co—10 do do W & D Urquhart—60 do do, 500 caisses do de Woests & Mollen—2500 do do F de Fuentes & Co—26 do d, 25 barriques cognac, 150 caisses fruits P E Brulatour—60 do do H Valeton—100 do do B Talamon—75 do huile Heaton & Oliver—124 caisses liqueurs S Flassan—48 barriques cognac T J Hart & Co—5 barils do E Wedam & Co—40 caisses do, 1 barrique do A Mons & Co—4 do do, 4 do vin F Rica—5 colis marchandises F Mallard—1 do do J Dubos—2 do do A Kaléiss—350 caisses fruits, 10 barriques vin, 100 caisses do, 6 do provisions, 6 do champagne Piaggio & Vi ca Jr—340 de sardines J Sailly Blanchard & Co—200 do do, 2 do chocolat, 1 do, 4 barriques vin Du tac & Co, 20 do do, 100 caisses de J Frese—54 do do J D Rozmort—36 barriques do Gi[illegible] & Jamison—11 colis marchandises Tavenot & Blanchard—20 do do Duperre & Deffez—130 paniers champagne, 15 barriques cognac Preau & Couturie—61 do vin, 50 do huile, 237 caisses fruits, 1 colis liqueurs Lanata frères—34 do liqueurs, 12 barriques cognac à ordre

Départs d'Europe.

Fulton, de Southampton pour New York	21	sept
Canada, de Liverpool pour Boston	24	sept
City of Washington, de Liverpool pr Boston	28	sept
Saxonia, de Southampton pour New York	4	oct
Bremen, de Southampton pour New York	4	oct
Circassian, de Galway pour New York	4	oct
Arago, de Southampton pr New York	19	oct

Départs d'Amérique.

Asia de New-York pour Liverpool	12	oct
Prince Albert, de New York pr Galway	12	oct
Canada, de Boston pour Liverpool	19	oct
City of Washington, de N York p Liverpool	22	oct

EN débarquement du navire Ashland, de Bordeaux—

10 c liqueurs assorties, manuf. Brunard & Roger
15 do anisette superfine do do
30 paniers anisette do do do
250 caisses vin rouge, bouchons en verre, F. F. Bysson & Cie—140 caisses de St Estèphe Am. Flag 10⅛ pipes Gobley 1850—10⅛ pipes do 1856
30,000 bouchons superfins
60,000 bouchons No 2 mi-long,
Par le navire Vandalia, de Bord aux—
17 balles de la [illegible] bouchons assortis peintes
A vendre par V. & E. MAIGNAN,
15sept 17 rue St Louis

AMUSEMENTS.

Musée et Amphithéâtre de SPALDING & ROGERS.

[illegible] soir, 6 octobre.

LES BUCKLEYS.

CHANTEURS ET DANSEURS COMIQUES. Le spectacle se terminera par la parodie du TROVATORE, opéra de Verdi.

Prix d'entrée, 50 cts. Personnes de couleur, 25 c. Les portes s'ouvriront à 6 heures et demie. Le rideau sera levé à 7 heures et demie.

Représentations tous les mercredis et les samedis, à midi. 4oct

Changement d'heure. Les portes s'ouvriront à 7 heures et le spectacle commencera à 8 heures moins un quart.

SALLE DE L'ARMORY.

Jeudi soir, 6 octobre 1859.

Troisième représentation de *Mr. LOVE*, le célèbre sorcier et polyphoniste d'Europe.

Pour la première fois dans cette ville, PARODIE DU PARADIS. Egalement, le grand TOUR DE FORCE DU FUSIL, tenté par lui seul.

Prix d'entrée—Enfants, 30 cents; domestiques, 25 cents. Places réservées, 75 cts.

On peut retenir des places dans la salle, de 10 heures A. M. à 4 heures P. M.

Bal à bénéfice.

Grand bal paré au profit de la veuve de Chs W. Berry et ses enfants, MARDI, 25 octobre 1859, au Masonic Hall, rue St Charles.

DIRECTEURS:

L'Hon. Gerard Stith	R L Théard
H M Isaacson	L E Charbonnet
M C Blanco	D I Ricardo
A Sambola	Chs F White
C W Colbertson	A Frederick Jr
Geo J Mahé	J B Gauet.

Comité d'invitation.

H M Isaacson	Geo J Mahé
M C Blanco	C W Colbertson
A Sambola	Chs F White

Directeurs de la salle.

Geo J Mahé	L E Charbonnet
R L Théard	A Sambola

Prix des billets—Deux piastres et demie. On peut s'en procurer en s'adressant aux directeurs et aux magasins de musique de MM. Gabici, rue du Canal, No 91, W Wiss, rue Royale No 116, et M Parsons, rue du Camp, No 42.

C W CULBERTSON, GEO J. MAHÉ,
20 sept Trésorier Secrétaire

STEAMSHIPS DE LA HAVANE EN ESPAGNE

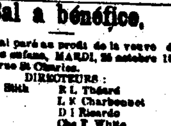

TER, BERENGUER, ALMOGABAR et EUROPA, } 1500 tonneaux chacun.

Un de ces magnifiques steamships espagnols, très marcheurs, part de la Havane (emportant la malle) le 12 de chaque mois, pour CADIX ou, pendant la quarantaine en Espagne, (de mai en octobre) pour VIGO.

Depuis deux ans, ils font les traversées avec une grande régularité et une vitesse remarquable de 15 à 18 jours de port à port.

De CADIX, ils se rendent à BARCELONE, faisant escale dans des ports intermédiaires et, de VIGO, vont directement sort à Liverpool soit à Marseille.

Ces steamships offrent tout le confort désirable aux voyageurs.

Prix des chambres $170

Consignataires à la Havane,

J. M. MORALES & Co

Pour plus amples renseignements, s'adresser, à la Nouvelle-Orléans, à S. De Visscer & Co., 74, rue des Magasins. 16 aout

Jour de départ, DIMANCHE, 9 octobre, à 8 heures A. M.

Compagnie de steamships du Sud—Ligne de la malle des Etats-Unis Pour Galveston et la Baie de Matagorda, l'excellent steamship TEXAS double et chevillé en cuivre, commandant W H Talbot, partira comme il est dit plus haut avec les malles des Etats-Unis. Pour fret ou passage, (jolis emménagements), s'adresser à bord ou à I. C. HARRIS, No 57, rue du Camp

Un steamship de cette ligne partira pour les ports susdits tous les jeudis et dimanches. oct 6

Pour Brazos Santiago.

Jour de départ VENDREDI 14 octobre, à 8 h. A. M.

Compagnie de steamships du Sud—Ligne de la malle des Etats-Unis — Pour BRAZOS SANTIAGO VIA INDIANOLA—L'excellent steamship ARIZONA, capitaine Robert Smith, partira ainsi qu'il est dit plus haut, avec les malles des Etats Unis.

Pour fret ou passage, jolis emménagements, s'adresser à bord, ou à

1 oct I. C. HARRIS, No 57, rue du Camp

POUR VERA-CRUZ.

Jour de départ, SAMEDI, 15 octobre à 8 h. A. M.

POUR VERA-CRUZ—Ligne de la malle des Etats-Unis—L'excellent steamship TENNESSEE, doublé et chevillé en cuivre, commandant Thos Forbes, partira pour Véra-Cruz, ainsi qu'il est dit plus haut, à heure fixe, avec la malle des Etats-Unis. Pour fret ou passage, (jolis emménagements, chambres et entreponts), s'adresser à

16sept I. C. HARRIS, 57, Camp

Jour de départ, VENDREDI 14 octobre, à 8 A M.

Malle de la Ligne de la Floride.

POUR KEY WEST ET LA HAVANE via Pensacola, Apalachicola, St-Marks, Cedar Keys, Tampa Baie et Manatee—Compagnie des steamships du Sud—L'excellent steamship ATLANTIC, doublé et chevillé en cuivre, commandant W. H. Folger, partira ainsi qu'il est dit plus haut, avec les malles des Etats-Unis. — Pour fret ou passage, ayant de jolis emménagements, s'adresser à bord ou à I. C. HARRIS, 57, rue du Camp.

Le fret pour Apalachicola, St Marks et Tampa sera sujet aux frais d'allège et sera payé par le steamer, mais aux risques des consignataires.

Il ne sera pas reçu de fret sans un ordre.

Les jours de départ, à l'avenir seront fixés au 14 et 30 de la Nouvelle-Orléans et à son retour quittera Key West le 12 et 26. 15 sep

Pour Mandeville, Lewisburg, Madisonville, Covington et les Sources d'Abita.

Ligne de la malle des Etats-Unis—Arrangements d'été—Le bateau ARROW, à basse pression, capt. J. W. Hoffman, (construit expressément pour le Lac et ayant de magnifiques emménagements) partira de l'extrémité du chemin de fer de Pontchartrain, au Lac, à l'arrivée du convoi de midi.

—RETOUR—

Il partira de Covington à 6 heures du matin et arrivera en ville à temps pour le convoi de 1 heure P. M.

Prix du passage, UNE PIASTRE pour aller et autant pour revenir.

Rafraîchissements à bord. Pas de repas.

Le fret doit être envoyé au dépôt du chemin de fer à temps pour le convoi de 10 heures et demie.

Pour plus de détails, s'adresser à

GEO. A. FOSDICK, agent, No 42, rue Natchez

—EXCURSIONS—

Tous les dimanches, à Mandeville, Lewisburg et Madisonville. Le bateau partira de l'extrémité du chemin de fer à l'arrivée du convoi de 9 heures du matin et arrivera en ville à temps pour le convoi de 7 heures du soir. Prix de l'excursion, UNE PIASTRE. 15 juil

VIN ROUGE en caisses—En débarquement du navire Ashland, venant de Bordeaux:

300 caisses vin rouge Médoc ordinaire, à vendre par QUEYROUZE & LANGSDORFF,

10 sep 13 et 15 rue St Louis

LAIT ANTEPHELIQUE

Seul dont les effets soient incontestables. Plus de rides, plus de taches de rousseur, regénération de la peau et du teint, par le seul et véritable LAIT ANTEPHELIQUE de chez Baroque.

AVIS.

[illegible]

Dépôt chez J. P. DUGOUR, ... Mortier ... et 13 ... Jacques ... 29 rue de Chartres

Crême de Cascarille

POUR LA VILLE ET LE THEATRE

préparée exclusivement de COQUILLES D'ŒUF CALCINÉES. Inventée par C. BOYLE & Co A PARIS.

[illegible]

PRIX DU FLACON 50 cts.

Produits d'Espagne.

EN débarquement du brick "Conceiler," arrivé de Barcelone—

8 barriques Mayorca,
40 do vin rouge très corse, 1re qualité,
25 barils gras de Canaries,
20 grosses cartes Espagnoles à jouer,
400 jarres huile d'olive, à vendre par

PABLO GELPI & Co,

27juill No 129 rue Vieille-Levée

CLOUS—500 barils clous de Boston assortis de 3d à 20d à vendre au plus bas prix du marché, par ROUSSET & GENIN,

3sept 76 rue du Canal

BŒUF—60,2 barils mess pour familles, marque de Davis, à vendre par GALLOSO & PASCAL,

1aout 57 et 58 rue Vieille Levée

BEURRE—160 colis "Western Reserve", à vendre par GALLOSO & PASCAL,

1aout 57 et 58 Vieille Levée

FARINE—600 barils, extra et superfine de St-Louis, à vendre par GALLOSO & PASCAL,

1aout 57 et 58 Vieille Levée

COUVERTURES de Z. Granier—40 balles en magasin et à vendre par S D GRATIAA & Co,

26sept No 20 rue de la Douane

ABSINTHE—20 caisses absinthe E. Pernod, en débarquement du navire Moses Taylor, arrivé de Bordeaux, à vendre par PREAU & COUTURIE,

9aout 31 et 33, rue Gravier

ATTENDU par le navire Globe, du Havre—

20 caisses kirsh de E Pernod,
25 do absynthe E Pernod,
500 damejeannes de 5 gallons,
200 do de 3 do
200 do de 2 do
200 do de 2 do

A vendre par DUPEIRE & DEFFEZ,

28sept 59 Vieille Levée

CHAMPAGNE—11 quarts champagne cognac, 2me preuve en douane;

10 huitièmes champagne cognac 1re preuve, en douane;

6 huitièmes vieux cognac, 1re preuve, en douane, à vendre par DUPEIRE & DEFFEZ,

26sept 59, Vieille Levée

3 HUITIEMES CHAMPAGNE COGNAC extra de 1832, 1842 et 1844,

45 paniers anisette de Bordeaux, surfine;
5 estagnons eau de fleurs d'oranger triple;
14 1/2 do do de do
20 caisses do de do
10 do olives farcies;
10 do de 100¼ boîtes sardines sans arrêtes

En magasin et à vendre par

DUPEIRE & DUFFEZ,

12sept 59, Vieille Levée

Restaurant de l'Océan.

AU COIN DES RUES CHARTRES ET MADISON.

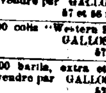

La société existant sous la raison de Ch. Boulet & Co ayant été dissoute d'un commun accord, le soussigné prévient ses nombreux amis qu'il mettra tous ses soins à se procurer les primeurs au marché et les meilleurs vins. Il ose compter sur un bienveillant patronage, qu'il espère mériter en offrant, dans ses salons, aux prix les plus modérés, tout ce qu'on trouve dans les restaurants les plus renommés de la ville.

26 sep—1M P. A. LETOURNEUR

Pensionnat et Externat

De Mmes Chegaray et d'Hervilly,

Pour les jeunes filles,

No 1809, Logan Square, Vine street, Philadelphie.

MADAME CHEGARAY annonce respectueusement à ses amis et au public en général qu'indépendamment de son Pensionnat et Externat, dirigés par elle-même et par sa nièce, Madame Prévost, à New York, elle a l'intention d'ouvrir à Philadelphie, avec sa nièce, Madame d'Hervilly, une institution exactement sur le même pied que celle mentionnée plus haut.

Les Principales répondront aux demandes et recevront les visites à partir du 15 septembre et l'école sera ouverte le 15. 15 sept—1m

Poudre de Riz céleste.

ROUSSET & GENIN annoncent aux familles et à leur pratique qu'ils ont reçu tout récemment un nouvel envoi de cette bonne poudre "véritable fleur de riz de Chine" parfumée, et sans parfums. A vendre en gros et en détail, No 76, rue du Canal, près Chartres.

700 DAMEJEANNES arrivées par le Ste-dolar:

250 de 5 gallons,
250 de 3 gallons,
100 de 1 gallon.

A vendre par B. TALAMON,

26 sept No 181, rue Royale.

CANDIDATS.

Nominations du parti Américain.

ELECTION DU 7 NOVEMBRE 1859.

[illegible]

GREFFIERS DES COURS.

Cour du 1er District	,,	F. PARENT.
2me	,,	J. F. WEIL.
3me	,,	E. BRIGNANO.
4me	,,	J. O'HANLON.
5me	,,	C. F. WHITE.
6me	,,	ISAAC H. PHILLIPS.

COLLECTEURS DES TAXES D'ETAT.

Premier District	,,	CHAS. ASHEW.
2me	,,	JOS. HERNANDEZ.
3me	,,	V. P. CENAN.
4me	,,	W. H. SHERR.
Assesseur	,,	HYPOLITE FORTIER.

ASSESSEURS DE L'ETAT.

Premier District	,,	F. TRINCHARD.
2me	,,	R. D. HUBBARD.
3me	,,	T. A. BOULET.
4me	,,	J. A. WATKINS.
Assesseur	,,	J. E. R. CHISHOLM.

JUSTICES DE PAIX.

Premier Justice	,,	A. G. BROCK.
2me	,,	D. F. MITCHELL.
3me	,,	A. HADDIER.
4me	,,	E. MOREL.
5me	,,	A. DUQUERCRON.
6me	,,	A. FORTIER.
7me	,,	J. A. BARRETT.

CONSTABLES.

Premiere Cour de Justice		J. B. HOUGHTON.
2me	,,	W. H. WATERS.
3me	,,	SAML. HAMILTON.
4me	,,	OCTAVE CALONGNE.
5me	,,	LOUIS POWER.
6me	,,	C. V. RENARD.
7me	,,	E. L. NEWLAND.

20 aout—au 4 nov

POUR LE CONGRÈS—1er DISTRICT REPRÉSENTATIF.

Charles Bienvenu

est le candidat nommé, par le Parti Démocratique State Rights, pour représenter au CONGRÈS le Premier District.

PAUL E. LARESCHE.

CANDIDAT A LA PLACE DE

Greffier de la Deuxième Cour de District.

L'élection a lieu le 7 novembre 1859. 17 sep

Assesseur d'Etat.

LE soussigné a l'honneur de se présenter candidat à la place d'Assesseur d'Etat pour le Premier District, paroisse d'Orléans. Il sollicite respectueusement les suffrages de ses amis et de ses concitoyens de toute la paroisse.

12 sept—1m FRANCIS TURNER.

R. R. SCHLUTIUS,

Candidat à la place de Constable du Troisième Juge de Paix.

L'élection a lieu le 7 novembre 1859.

Candidat pour le Congrès.

Nous sommes autorisés à annoncer M. LAWRENCE D. NICHOLLS comme candidat pour représenter au Congrès le Deuxième District de la Louisiane. 23 aout—

Club Américain du 7me Ward, 3me District.

Ce club se réunit régulièrement tous les mercredis à la salle des délibérations, coin Champs Elysées et Victoire, à 7 heures du soir.

Les membres sont priés d'être exacts.

Par ordre du président

E/D. LOVETT, secrétaire

24 sept—au 4nov

HUILE DE GRAINES DE COTON.

LES soussignés, seuls agents de BIENVILLE COTTON SEED OIL MANUFACTORY DE MM. F. MARTIN & Co, ont constamment en magasin un approvisionnement de cet article supérieur qu'ils sont prêts à vendre aux conditions les plus avantageuses. Ainsi qu'on le verra par les certificats suivants, les planteurs et les marchands qui se sont servis de l'HUILE l'ont approuvée sans réserve.

BLANCHIN & GIRAUD,
No 41, Vieille Levée.

Nous avons établi des dépôts aux endroits suivants:

V MAURIN, Donaldsonville,
VARALDI & PHELPS, Paincourtville,
A. PERRIN, Thibodeaux,
DUFRESNE & HUNT, Bayou Goula,
ROTH, DEBLIEUX & Co, Plaquemines,

Et les principaux marchands de groceries de cette ville.

Assomption, 27 août 1859.

Pendant la dernière roulaison, l'huile de graine de coton fabriquée par MM. F Martin & Co, de la Nouvelle-Orléans, a été employée pour l'éclairage des sucreries, des habitations Augustin et Whitall, de W. H. Pugh & Co, de l'habitation Vetr Hope, de Mme Cynthia Pugh, de celle de H. J. Bostner & Co, on l'a trouvée égale, sous tous les rapports, sinon supérieure à celle de baleine ou de graisse.

[Signé] A. FRANKLIN PUGH.

Assomption, 1er juin 1859.

Je certifie que je me suis servi de l'huile de graine de coton pour éclairer ma sucrerie. Je la considère supérieure à toutes les huiles de graisse que nous ayons jamais employées. Elle donne une lumière claire et exige moins de soins que la plupart des huiles de baleine.

Signé: VENANT HEBERT.

Assomption, 9 juin 1859.

Je déclare avec plaisir que j'ai employé l'huile de graine de coton fabriquée par MM. F Martin & Co, et que j'en ai été entièrement satisfait.

Signé: A. GENTILE.

Pendant la dernière roulaison, j'ai employé l'huile de graine de coton de la manufacture de MM. F. Martin & Co. Elle brûle aussi bien que l'huile de blanc de baleine ou de baleine. ne fume pas et n'a aucune mauvaise odeur. Bien que j'aie commencé à rouler l'habitation quatre heures et dix plus tard que la saison précédente, j'ai trouvé cependant beaucoup plus forte, j'ai consommé deux barils d'huile de moins que auparavant.

Signé: G. PUGH.

Nouvelle-Orléans, 23 août 1859.

Nous, soussignés, certifions que, voulant essayer la qualité des différentes huiles que nous avons à vendre, avons procédé comme suit:

Nous avons rempli quatre lampes de grandeur égale; l'une contenait de l'huile de baleine clarifiée, l'autre de l'huile de graisse filtrée pour l'hiver, la troisième de l'huile de baleine et la quatrième de l'huile de graine de coton de la fabrique de MM. F. Martin & Co, de cette ville.

Les lampes furent allumées à 5 heures P. M. et laissées brûlant dans notre magasin. Le lendemain, à 7 heures du matin, nous vîmes que l'huile de baleine et l'huile de graisse s'étaient entièrement consumées; à 8 heures du matin la lampe qui contenait l'huile de blanc de baleine s'éteignit. L'huile de graine de coton brûlait encore et jetait une vive lumière à 11 heures A. M., nous l'éteignîmes, satisfaits du résultat de notre expérience. La lampe aurait pu brûler plus longtemps. Nous sommes d'avis que l'huile de graine de coton est supérieure à toutes les autres; de plus, elle ne fume pas et n'exhale pas de mauvaise odeur.

(Signé) POTHIER & FAUCHEUX.

12septembre—1m

MAISONS A LOUER.

Une maison en briques à deux étages, No 312 rue des Remparts, entre Dumaine et St Philippe.

Deux maisons basses en briques, Nos 247 et 249 rue Commune.

Une maison basse en briques, rue Commune, entre Baronne et Franklin.

Une maison basse en bois, rue des Magasins à Lafayette.

Une maison basse en bois, encoignure Bourgogne et Quartier.

Plusieurs petites maisons dans différents quartiers de la ville.

S'adresser à EUG. ROCHEREAU & Co,

2sep. Nos 14 & 16 rue St. Louis.

ENTREPOT DE TAPIS,

No 19, Rue de Chartres,

NOUS recevons directement des manufacturiers—TAPIS médaillons, velours, Royale Wilton, TAPIS de Bruxelles, tapis à trois plis, RAINS et autres tapis,

TOILES CIRÉES à dessins nouveaux, de toutes les qualités, pour toutes les chambres, et tous les corridors.

NATTES de toutes largeurs et couleurs,

Couvertures de tables, serres, pailassons.

Le tout est offert à des prix modérés

12sept—6f—1rep. A. BROUSSEAU & CO.

Jos. H. & I. N. MARKS.

Dîners!...... Dîners!...... Dîners!

EN débarquement du Harvey Birch,—

Biscuits—750 caisses Gold chop No 1
Thé—15½ boîtes Pouchong
Cornichons—150 caisses, gallon, ½ gal, etc.
Homard—60 do, boîtes de 1 et de 2 livres
Thé—29 1½ boîtes Oolong de choix
Mèches—30 balles mèches de coton
Piment—50 sacs
Amidon—450 caisses et ½ caisses Oswego
Cigares—5 caisses cigares allemands de diverses qualités
Thé—20 ½ boîtes Impérial de choix
Bay water—20 caisses de 1re qualité
Amandes—25 barils amandes de Marseilles
Figues—750 tambours figues de Smyrne, q. de choix
Eau de vie Cognac—6½ pipes Otard Dupuy & Co, de
Beurre—19 fréquins Goshen de choix
10 doux. boîtes d'asperges, 2 livres
60 do de d'ananas de
10 do de conserves assorties, 2 livres
5 do de choufleur do
Gelées—300 doux. boîtes gelées de pêche, ananas, fraises, cotara, etc.
Fruits à l'eau de vie—30 doux. assorties
Pêches do do —50 do
Ananas do do —16 do

A vendre par JOS H & I N MARKS

28 sep Nos 43, 45 et 47 Nouvelle Levée

EN débarquement du navire Heidelberg et du B Stewart du Havre:

200 paniers champagne marque Anoras,
100 do do vin impérial, JOS. PERRIER FILS & Co

P E BRULATOUR

20 sept 50, rue de la Vieille Levée

EN magasin—2000 caisses vins supérieurs blanc et rouge, de Brandebourg Frères et Nathl Johnson & fils de Bordeaux

Clos Vougeot et Chambertin
Absinthe E. Berger
Madère
Porto
Jamaïca rum
Liqueurs assorties
Cigares de la Havane des meilleures marques

A vendre par P E BRULATOUR

28 sept 53, Vieille Levée

F. LEFÈVRE,

Successeur de

J. VINCENT,

A l'honneur d'informer le public qu'ayant vendu son magasin situé au coin des rues Royale et St-Pierre, son commerce se fera désormais partie que magasin situé

A l'encoignure des rues Canal et Carondelet.

On remarquera, comme par le passé, le nom de Vincent, et avantageusement connu.

M. LEFÈVRE sollicite respectueusement la continuation du bienveillant patronage qui lui a été accordé jusqu'à ce jour, et espère le mériter par les grands soins et les prix modérés qu'il se charge de donner, quant aux commandes qu'il recevra.

Toutes commandes pour

Bals, Soirées, Dîners, Soupers, Noces, Baptêmes, etc.

qui lui seront données, seront exécutées avec le plus grand soin et les prix modérés.

M. LEFÈVRE annonce au public et aux dames principalement, que MARDI 2 NOVEMBRE, il commencera le LUNCH.

F. LEFÈVRE,
Successeur de J. Vincent,
1 nov—sb Encoignure Canal et Carondelet

Guilbaux & Glaforo,

121, rue Royale, 123,

Successeurs de T. DANFLOUS,

VIENNENT d'agrandir leur magasin et offrent en vente à des prix très modérés des articles choisis par leur prédécesseur M. T. DANFLOUS, dans les meilleures fabriques de France et d'Angleterre, [illegible]

Articles de CHASSE, de VOYAGE et PECHERIE.

DEPOT des HARNAIS de PHILADELPHIE

29 sept

EN débarquement du navire Globe, venu du Havre—20 caisses petits pois et champignons de Rymand, à vendre par HENRY VALTON,

27, 29 & 31 rue Bienville

EN débarquement du navire Elizabeth Ellen, venu de Bordeaux—

[illegible] caisses liqueurs et l'eau-de-vie Lafourie,
[illegible] de Lyon,
[illegible] assorties
A vendre par HENRY VALTON,
28, 30 et 31 rue Bienville

EN débarquement du navire Lafayette, venu de Marseille—

[illegible] de Molly Pott & Co,
[illegible] de Modeste Frères,
[illegible] de punch et fine de noix.
A vendre par HENRY VALTON,
27, 29 et 31 rue Bienville

CHAMPAGNE—[illegible]

2 huitièmes de pipe vieux cognac Alex.
5 quarts do de G V Bernard & Co,
20 do de Tuffeau, diverses marques.

En magasin et à vendre par HENRY VALTON,
27, 29 et 31 rue Bienville

EN débarquement du navire Globe, du Havre—

[illegible] paniers petits pois au naturel de Briant, Paris;
[illegible] caisses fromage de Hollande,
1 5 do absinthe Edouard Pernod,
100 paniers champagne Lafayette fils
1600 damejeannes de 5 gallons
300 do de 3 gallons, à vendre par
LANATA FRERES,
6oct 9 et 11 rue Jefferson

EN débarquement du navire Lamartine, de Marseille—

1000 caisses huile; 2000 cruchons à sucre
2000 caisses sardines à l'huile,
500 paniers huile Jasmes Plagniol 12 bouteilles;
100 do do 24 do
100 caisses eau fleur d'oranger, grand modèle
100 do do do petit do
100 do Cassis de Mont d'Or
100 do punch au rhum
20 do Ratafia de Grenoble
10 do Vermouth de Turin, à vendre par
LANATA FRERES,
6oct 9 et 11 rue Jefferson

EN débarquement du navire Elizabeth Ellen, de Bordeaux—

100 caisses vin blanc Haut Sauternes
100 barils de do
50 barriques do de à vendre par
LANATA FRERES,
6oct 9 et 11 rue Jefferson

PETITS POIS et Champignons—200 caisses petits pois au naturel,
100 caisses champignons au naturel, attendus incessamment de Paris, et à vendre par
LANATA FRERES,
6oct 9 et 11 rue Jefferson

DAMEJEANNES—En débarquement du navire Globe, du Havre—1000 damejeannes de 5 gallons; 100 damejeannes de 3 gallons
500 do 2 do
100 do 1 do
NUMA LACOSTE & Co,
6oct 111 rue Royale

CHAMPAGNE—100 paniers vin de champagne de la marque Fleur de Sillery Grand Mousseux d'envoi de la maison Ernest Irroy & Co, Mareuil sur Ay, en débarquement du navire Globe, du Havre.
NUMA LACOSTE & Co,
6oct 111 rue Royale

RHUM de la Jamaïque—10 pipes importées directement, en douane et à vendre par
E TROSCLAIR,
3oc 18, rue de la Douane, entre Chartres et Vieille Levée

TABAC—375 balles Vuelta de Abajo de première qualité, pour capes et tripes, en magasin et à vendre par E TROSCLAIR,
3oc 18, rue de la Douane, entre Chartres et Vieille Levée

TABAC—137 balles Vuelta de Abajo pour capes et tripes, en débarquement du brick M. A. Stevens, arrivé de la Havane, à vendre par
E TROSCLAIR,
3oc 18, rue de la Douane, entre Chartres et Vieille Levée

CIGARES—90,000 Media Regalia de marques assorties, en débarquement du brick M. A. Stevens arrivé de la Havane, à vendre par
E TROSCLAIR,
3oc 18, rue de la Douane, entre Chartres et Vieille Levée

MIEL—10 barils, en débarquement du navire M. A. Stevens, arrivé de la Havane, à vendre par
E TROSCLAIR,
3oc 18, rue de la Douane, entre Chartres et Vieille Levée

EAU-DE-VIE—10¼ et 10⅛ eau-de-vie Castillon 1815,
10¼ et 10⅛ do do 1825,
10⅛ et 10⅛ do de A Lagrange & Co,
35⅛ do de J E Godard,
5⅛ et 25⅛ do de Orsise & Martin.

En débarquement du navire Elizabeth Ellen, de Bordeaux, à vendre par
EUG ROCHEREAU & Co,
3oc—6f 16 et 18, rue St-Louis

VIN ROUGE—16 barriques vin rouge Dayrie Margaux,
3 demi barriques vin rouge Dayrie Margaux,
16 do do Montferrand,
12 do do Cote de Bourg,
12 do do Fronsac,
20 do do Pauillac.

En débarquement du navire Elizabeth Ellen, de Bordeaux, à vendre par
EUG ROCHEREAU & Co,
7oc—6f 16 et 18, rue St-Louis

POMMES DE TERRE—141 sacs Pinkeyes de choix pour Crescent City.

Oignons—100 sacs oignons rouges primes de l'Iowa, en débarquement du Crescent City.

Pommes de terre—50 barils Mechanics de Louisville, en débarquement de James Montgomery.

Oignons—90 sacs, en débarquement du Gladiator.

Fruits secs—200 barils et sacs pommes et pêches séchées, en magasin.

Pois concassés—100 barils et demi barils fèves du Nord, de première qualité, à vendre par
A. CHOPARD & Co,
Sec— No 14, rue Poydras

EN débarquement du navire Elizabeth Ellen, arrivé de Bordeaux—¼ 4/4 et ⅛ pipe eau-de-vie à Godard, à vendre—¼ 4/4 et ⅛ eau-de-vie à A. Lagrange & Co, preuve 1825—¼ 4/4 et ⅛ eau-de-vie Kitburst pure preuve—1825—¼ 4/4 et ⅛ eau-de-vie tubes 1re preuve 1790—¼ 10¼ 10⅛ eau-de-vie l'Infanterie La Rochelle do preuve,
A vendre par S FLASSAN,
No 36 Vieille Levée

CERISES A L'EAU-DE-VIE—300 caisses ½ doz, de vie, Calmet Mr, en débarquement du navire Elizabeth Ellen, arrivé de Bordeaux
A vendre par S FLASSAN,
3 oct No 36 Vieille Levée

VIN ROUGE—160 barriques vin rouge bon ordinaire—50 barriques vin rouge supérieur, en débarquement du navire Elizabeth Ellen, arrivé de Bordeaux, à vendre par S FLASSAN,
3 oct No 36 Vieille Levée

VIN BLANC—50 barriques vin blanc bon ordinaire—10 barils vin blanc bon ordinaire, en débarquement du navire Elizabeth Ellen, arrivé de Bordeaux, à vendre par S FLASSAN
3 oct No 36 Vieille Levée

VIN ROUGE EN CAISSES—500 caisses vin rouge bon ordinaire, en débarquement du navire Elizabeth Ellen, arrivé de Bordeaux.
A vendre par S. FLASSAN,
3 oct No 36, Vieille-Levée

MUSCAT de Frontignan—Reçu en magasin: 34 caisses de vin d'une qualité exquise, à vendre par DUNTZE & CO,
Sept cne Royale et Conti

CONSERVES alimentaires—Venant d'être reçu en magasin:

15 caisses petits pois de la nouvelle récolte
16 do de champignons de ⅛ et ½ boîtes
6 do de 200⅛ boîtes pâtés supérieurs
4 do de 100⅛ asperges de France et d'Allemagne
2 do de Saumon Lubine & Alose à l'huile
4 do de 100⅛ boîtes truffes, du Périgord
2 do de volaille
3 do de cornichons français

Un assortiment complet de conserves pour la marine, etc. à vendre par DUNTZE & CO,
Sept cne Royale et Conti

LIQUEURS extra—En magasin—100 caisses de liqueurs assorties, de Dantzig
20 caisses marasquin, 50 caisses à la vanille, à vendre par DUNTZE & CO,
sept cne Royale et Conti

EN débarquement du navire Elizabeth Ellen, venant de Bordeaux,

200 caisses [illegible]
10 do [illegible]
50 do [illegible]
50 do Margaux
50 do [illegible]
100 do [illegible]
50 do [illegible]
100 do cerises à l'eau-de-vie
50 do abricots
50 do cerises au jus,

A vendre par PIAGGO & VIOSCA Jr,
20 rue Conti

EN débarquement du navire le Globe, venant du Havre

100 caisses absinthe E Pernod,
50 do kirsch
50 do de 12 fromages tête de maure,
2000 dames jeannes de 5 gallons,
100 do 3 do
10 0 do 2 do
20 0 do 1 do
100 caisses petits pois au naturel,

A vendre par PIAGGO & VIOSCA Jr,
20 rue Conti

MAQUEREAUX—50½ barils maquereaux No 1,
25½ de 50 barillets do No 1,
20 do barils do No 2,
10 do do do No 2,
50 do gros maquereaux No 3

A vendre par E J HART & Co
26 sept 77 et 79, rue Tchoupitoulas

SAUMON—50 barillets saumon No 1
A vendre par E J HART & Co
26 sept 77 et 79, rue Tchoupitoulas

LANGUES—50 barillets de langues, à vendre par E J HART & Co
26 sept 77 et 79 rue Tchoupitoulas

DATTES—25 cabas dattes nouvelles à vendre par E J HART & Co
26 sept 77 et 79, rue Tchoupitoulas

Tabac de la Havane, en Boucauts.

LE soussigné vient de recevoir par le brick Chapman, arrivé de la Havane, 146 balles véritable Vuelta de Abajo, de la nouvelle récolte, pour capes et tripes.

P. GUMA,
21 aout Enc. Canal et Tchoupitoulas

MAQUEREAUX—50 barils gros maquereaux No 3 à vendre par VOORHIES, GRIGGS & CO,
7sept 15, Tchoupitoulas

PAPIER à envelopes—1000 rames papier de paille grandeurs assorties, à vendre par ROUSSET & GENIN,
6sept 76 rue du Canal

CHAUDIERES à FONTES—2000 chaudières fontes 1 à 50;
2000 fours de campagne 1 à 6;
2000 poêlons pour do 1 à 4;
Aussi—Un stock complet de quincaillerie,
A vendre par ROUSSET & GENIN,
6sept 76 rue du Canal

CORDES [CORDES]—400 rouleaux cordes, vertes Manille, assorties, de toutes grosseurs.
A vendre par ROUSSET & GENIN,
3 s 76, rue du Canal.

COGNAC—En débarquement du navire Ashland, venant de Bordeaux:
24 cognac qualité supérieure
15½ de de
A vendre par QUEYROUZE & LANGSDORFF,
16 sep 13 et 15 rue St Louis

EN débarquement du navire La Ville de Grenade de Marseille;
250 paniers huile d'olive James Plagniol
20 caisses liqueurs superfines
26 do marasquins
130 do de salaisons
A vendre par B TALAMON,
13 sept 181 rue Royale

RIZ—100 barils riz créole et riz de la Caroline, à vendre par L MALUS & Co,
13sep No 62 Vieille-Levée

VIN MUSCAT—50 caisses, marque Picard & Co en magasin et à vendre par
J N CURIEN,
18sep 85 rue Toulouse

VIN BLANC en caisses—100 caisses vin blanc différentes qualités, en débarquement du navire Ashland, venant de Bordeaux, à vendre par
QUEYROUZE & LANGSDORFF,
16 sep 13 et 15 rue St Louis

PORC—500 barils mess, prime et mess; 50½ barils porc pour familles, à vendre par
GALLOSO & PASCAL,
1aout 57 et 58 rue Vieille Levée

VINS en barriques—150 barriques vin rouge ordinaire, St Julien, do
15 barriques vin rouge pour familles, St Julien,
Margaux et à vendre par
HENRY VALTON,
29sept 27, 29 & 31 rue Bienville

REÇU par le navire Ashland, ayant pour de barriques vin de [illegible] do [illegible] de Lyon
[illegible] en barriques vin rouge pour familles
A vendre par S. RENAUD,
29 sept encoignure Royale et St Louis

A VENDRE.

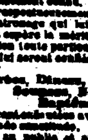

Une jolie HABITATION à deux milles et demi de Covington. S'adresser pour le prix et conditions [illegible]

PAUL LACROIX,
12 sep 18 rue Toulouse

J. H. & JOHN H. HOLLAND,

AVOCATS.

J. H. HOLLAND,

NOTAIRE PUBLIC ET COMMISSAIRE DE L'ETAT DU TEXAS, Rue St-Charles, No 79.

21juil—1m

B. DOUÉ,

MARCHAND DE GRAINES,

Rue Conti, entre Chartres et Royale.

VIENT de recevoir par les navires Augusta et Heidelberg, du Havre, un assortiment complet de graines de jardinage, fourragères, etc., telles que:

[illegible]

A. BERNARD,

HORTICULTEUR,

150 rue de Chartres, près l'Hôtel St-Louis.

Un assortiment complet de graines potagères et de fleurs; Dahlias, &c.

OUTILS D'HORTICULTURE;

Sécateurs, greffoirs, serpettes, cueille-fleurs, planteurs et déplantoirs, truelles, scie pour la taille des arbres, échelles, pompes en cuivre pour serre, chaussures de jardin pour dames et pour hommes, cloches pour boutures, en verre, cache-pots en papier et en poterie fine, enveloppes de bouquets en papier très élégantes, pour bouquets de mariage et de bals.

Toujours à la disposition des amateurs.

1200 Camélias, Azalées de l'Inde, Rosiers, Primevères de la Chine, 9 espèces Magnolias; une collection de Rosiers de premier choix.

A. BERNARD invite les amateurs à venir visiter ses serres contenant 3000 vases fleurs et plantes exotiques recherchées et les plus variées, ainsi que ses pépinières de poiriers, pommiers, cerisiers, pruniers, pêchers, framboisiers des châteaux, [illegible] qui [illegible] les meilleures pour le climat de la Louisiane. Ces serres et pépinières sont situées sur le bord du fleuve, entre le magasin de tabac et le couvent des Ursulines.

Insecticide vicat,

Sans odeur, ne renfermant aucun principe vénéneux et pouvant être pris à l'intérieur, sans aucun danger, par l'homme, le chien, le chat, les volailles, etc.—L'Insecticide vicat détruit les puces, les poux, les punaises, les moustiques, les chenilles, les charançons, les blattes ou ravets, les papillons, les mites, les fourmis, etc., etc.

Dépôt rue de Chartres, No 150, maison A. Bernard.

BOUQUETS de mariage et de soirée composés de camélias, roses, à l'avance, composés de fleurs les plus rares. 22 m

J. MENARD.

Graines de Jardinage.

Chou Gros-Cabus, chou Suessoit, chou Quintal, chou pomme plate de Hollande, gros chou d'Angers, chou grosse pomme plate, chou Milan des vertus, chou St-Denis, chou Milan hâtif, chou rouge, chou Cavalier, chou de Bruxelles, chou-navet Rutabaga, chou-fleur d'Italie, navet plat collet rose, navet blanc hâtif, navet boule de neige, navet gris collet rose, navet rouge, radis rose, radis noir, radis jaune, betterave rouge rouge, betterave blanche, céleri frisé de Meaux, carotte jaune, tomate, oignon blanc et rouge, pois Washington, haricot nain, giroumons.

Graines arrivées, de la nouvelle récolte.

Carotte, chou grosse pomme, laitue royale, laitue blonde de Hollande, laitue romaine, persil, oseille moutarde.

Toutes ces graines sont de première qualité et lèvent très bien, venant toutes d'être éprouvées.

PLANTES.

Un grand assortiment de plantes et d'arbustes en pots, pouvant être plantés en toute saison.

S'adresser aussi au magasin, ou à l'établissement d'horticulture, Chemin de Gentilly.

Le tout à vendre à des prix très modérés, rue Vieille Levée, entre Quartier et Hôpital, No 212, ancien 181. 2 jun

Nouveau magasin

De draps, casimirs, mérinos, coutils,

POUR TAILLEURS, &c. &c.

LE soussigné a l'honneur de prévenir messieurs les tailleurs et le public en général qu'il vient de faire l'ouverture d'un magnifique choix de:

Casimirs fantaisie,
Casimirs légers,
Do forte
Do noir et couleur
Satin noir
Drap noir et couleur
Serges, satin de Chine, italian cloth
Toiles et ponderies
Boutons, [illegible]

Enfin tout ce qui concerne l'article pour tailleurs.

Le soussigné par la supériorité de ses marchandises et la modicité de leur prix, espère mériter le patronage de ses acheteurs.

LAZARE & LEVASSEUR,

17 sept 16 et 18 rue de Chartres

VINS—100 caisses Château de Portets, extra de 1851—25 do St Julien Médoc, bon ordinaire
50 caisses St Estèphe Médoc, do
24 do vin fin de Chablis
15 do muscat extra fin
10 do do fin
5 barriques Château de Portets, pour familles
5 do vin St Médoc 1851
2 do de Macon
4 demi barriques Sauterne 1er cru extra fin
20 barriques vin rouge St Julien Médoc bon ordinaire
4 demi barriques Château Lagrange, 2e cru 1851
4 barriques St Estèphe Médoc 1851 extra fin
160 do de vin ordinaire pour familles
160 demi do do do
50 demi barriques vin blanc bon ordinaire

Aussi—un assortiment complet de vin de Porto, Madère, Malaga, &c.

A vendre par DUPEIRE & DEFFEZ,

28 sept 59 rue de la Vieille Levée

ATTENDU par le navire Jane E. Walsh, de Bordeaux—1 caisse 100 ½½ boîtes thon mariné,
1 do 25 boîtes thon mariné,
1 do 25 potées rouget de do
A vendre par DUPEIRE & DEFFEZ,
20sept 59 Vieille Levée

ATTENDU par le navire Lancashire, de Marseille—150 paniers huile d'olive Plagniol de 12 et 24 bouteilles;
150 paniers do do 24 do
150 do do do de 12 do
150 caisses vermouth Noilly Prat,
20 do cassis de Mont d'Or
150 jarres de 1, 2, 3, 4, 5 et 6 livres,
150 sombrero-marquins, poêlons, terrines, etc.,
50 caisses savon blanc de Marseille,

A vendre par DUPEIRE & DEFFEZ,
22sept 59 Vieille Levée

Sauce Worcestershire,

DE LORD WARD.

LES soussignés sont seuls agents pour la vente de cette sauce justement célèbre, qu'ils recommandent aux amateurs et aux connaisseurs. On s'en sert depuis deux ans dans tous les Etats du Nord et de l'Est, et en Californie. Les gastronomes n'ont qu'à la goûter pour l'apprécier.

Ceux qui la connaissent la préfèrent à toutes les autres, et il en a même du Sud qui n'en ont jamais goûté l'équivalent.

Les commandes de la campagne seront exécutées avec soin et promptitude.

AUX PRIX DE NEW-YORK.

E J HART & CO
JOS. H & I N MARKS

Nlle-Orléans, 6 septembre 1859.

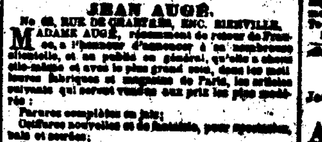

JEAN AUGÉ.

No 69, RUE DE CHARTRES, ENC. BIENVILLE.

MADAME AUGÉ a l'honneur d'annoncer à sa nombreuse clientèle, et au public en général, qu'elle a récemment reçu de Paris, un assortiment de tout ce qu'il y a de plus nouveau dans les meilleures fabriques et magasins de Paris, les articles suivants qui seront vendus aux prix les plus modérés:

Parures complètes en jais;
Coiffures nouvelles et de fantaisie, pour spectacle, bals et soirées;
Gants véritables Jouvin pour dames;
Peignes d'écaille modèles nouveaux;
Eventails riches et demi-riches;
Un assortiment complet de Brosserie française, anglaise et américaine;
Caves à liqueurs en palissandre incrustées de cuivre et cristal;
Nécessaires garnis et non garnis, pour dames et messieurs;
Parfumeries supérieures, des maisons Lubin, Pinaud, Violet, Gellé frères, &c. &c., de Paris.
Véritable eau de Cologne de Jean Marie Farina;
Eau de Paris et d'Athènes, Elixir de Dr Pierre;
Le Régénérateur de Gellé Frères, crème de lys pour la peau, crème de concombre Daiche, &c. &c.

Il recommande sa nouvelle composition pour prévenir la chute des cheveux, les faire croître et embellir. Son blanc de perle et cosmétiques.

Toujours en mains, un choix considérable de perruques, bandeaux, toupets, nattes, tours, frisettes d'un genre nouveau fabriqués chez lui, ainsi qu'un grand assortiment d'ouvrages et bijouteries en cheveux, tels que bracelets, colliers, boucles, broches, etc.

Salon pour la coupe des cheveux

SANGSUES—SANGSUES

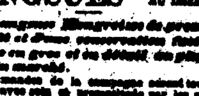

Mme veuve PROVOST, a un grand dépôt central, rue Bourbon, 172, entre Toulouse et St-Pierre, constamment en main un grand assortiment de sangsues hongroises et suédoises. A vendre gros et en détail aux prix les plus réduits.

Les ordres pour la campagne seront promptement expédiés.

SANGSUES

25,000 sangsues Hongroises de première qualité et d'une conservation facile, à vendre en gros et en détail, au plus bas prix du marché.

Les commandes de la campagne seront toujours exécutées avec soin et promptitude par les consignataires.

C. ROBIN & Frères,

16juin Encoignure Ste-Anne et Villeré.

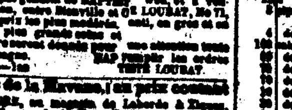

SANGSUES! SANGSUES!

Nouvellement arrivées.

25,000 sangsues de premier choix, à vendre au dépôt général de BAPTISTE, rue Bourbon, entre Bienville et Conti, LOUBAT, No 71, détail aux prix les plus modérés, soit en gros et en détail.

Les plus grands soins et particulière attention seront donnés pour les commandes de la campagne.

TENTE LOUBAT.

Cigares de la Havane, à un prix coûtant

A VENDRE, au magasin de Laborde à Zique, No 26, rue de la Nouvelle-Levée, en face de Bruslé Alley.

Le grand stock bien choisi de cigares de la Havane de toutes marques, actuellement en liquidation par suite de la mort des deux associés, est offert au prix coûtant, pour être.

S'adresser au No 26, rue de la Nouvelle-Levée, en-dessous du magasin de W. A. Violett & Co. 30 jui

Toiles pour la commerce de la ville.

REÇU des derniers arrivages de Liverpool, un grand envoi de toiles et de cotons, soieries, [illegible]

O B GRAHAM & CO,
5juin 26, Gravier

EN débarquement du navire "Moses Taylor" de Bordeaux—

25 barriques vin pour familles, St Julien Médoc.
10 caisses eau-de-vie, (J. Laborie)
A vendre par E. DESCHAMPS,
4sept 29, rue St-Louis

EN magasin—20 barils vin d'Oporto, 1re qualité, à vendre par PABLO GELPI & Co,
1aout 129, rue Vieille-Levée

BŒUF FUMÉ—[illegible] barils et demi barils, à vendre par VOORHIES, GRIGGS & Co,
1sep 15 Tchoupitoulas

WHISKY—[illegible] barils vieux Bourbon et Monongahela, à vendre par L. MALUS & Co.

REMEDE DE AYER,

Prompte guérison de

la fièvre intermittente, la fièvre en frissons, la fièvre rémittente, les maux de tête périodiques ou maux de tête bilieux, les fièvres bilieuses, et en un mot toutes les maladies provenant de la bile et causées par les miasmes.

[illegible]

Les Pilules d'Ayer, pour les cathartiques

REMEDE DE FAMILLE;

[illegible]

LE CHERRY PECTORAL D'AYERS.

Prompte Guérison

[illegible]

Préparé par

LE Dr J. C. AYER & Co,

à Lowell, Mass.

A vendre par J. WRIGHT & Co,

1aout Nos 26 et 151, rue de Chartres

Nouveau Directory de Gardner pour 1860.

LE soussigné annonce aux citoyens de la Nouvelle-Orléans qu'on parcourt actuellement la Nouvelle-Orléans dans toute son étendue, pour le 3me volume de DIRECTORY DE LA VILLE. Le travail comprendra tout ce qui peut intéresser le négociant, l'étranger et le public en général; qui peuvent être assurés que ce volume ne renferme pas les erreurs qui se trouvent dans le plupart de ceux publiés dernièrement.

CHARLES GARDNER,

No 1, Commercial Place, encoignure Camp, au 2e, entrées Nos 7 et 9. 15 aout

Au public de la Nouvelle-Orléans

AVIS IMPORTANT.

M. D. LOPEZ a l'honneur d'informer ses nombreux clients qu'il vient de commencer la fabrication des bonbons fondants qui, n'ayant pas à subir, comme ceux importés de France, une traversée de 40 jours, seront toujours frais et fabriqués avec un soin tout particulier, comme ce qu'il a coutume de livrer à la consommation.

Malgré la variété de parfum et de la forme, ils se vendront toujours 50 cents la livre.

Il espère que les amateurs apprécieront [illegible]

MAILLOT & SON,

154, rue du Magasin,

Importateurs de Vins, Eaux-de-Vie, &c. et fabricants de [illegible]

AVIS.

LE soussigné a l'honneur d'informer ses amis et le public en général qu'ils [illegible]

J. LAGALLE, Jr [illegible]

EN magasin—

[illegible] barriques vin rouge Haut Sauternes bon vin p. fam.
[illegible] barriques vin rouge St Emilion bon vin p. fam.
[illegible] do do St Julien Médoc
[illegible] do do Château Margaux
[illegible] do do Léoville très vieux
[illegible] do do Latour
[illegible] do do Lafitte
[illegible] do vin blanc Haut Sauterne
[illegible] do vin rouge St Emilion et St Julien
[illegible] caisses vin rouge St Julien, bon ordinaire
[illegible] do do supérieur
[illegible] do Haut Brion
[illegible] do Château Margaux vieux
[illegible] do Château Léoville
[illegible] do Lafitte
[illegible] do Haut Talence
[illegible] do Grand vin Chat. Lafitte
[illegible] do vin blanc Haut Sauterne et Barsac
[illegible] do Bourgogne à Pau Vougeot
[illegible] do Chambertin
[illegible] do Nuits
[illegible] paniers huile 12 bouteilles de Plagnol
[illegible] do 24⅛ do do
[illegible] caisses vin Muscat de Frontignan
[illegible] do absinthe suisse de E Pernod
[illegible] do vermouth de Noilly & Cie
[illegible] do cassis de Mont d'Or
[illegible] do Ratafia de Grenoble
[illegible] barils vinaigre vin blanc

A vendre par NUMA LACOSTE & Co,
1sept 111 rue Royale

Teinturerie.

J. ROBINEAU, Teinturier, Dégraisseur, rue BOURBON, No 80, a l'honneur de prévenir le public qu'il vient de [illegible]

Magasin de Cigares Ne Plus Ultra,

Encoignure St-Charles et Gravier.

TENU PAR E. RODRIGUEZ.

CONSTAMMENT en magasin, les marques de premier choix de la Havane, telles que Cabañas, Carvajal, Partagas, Figaro, Intimidad, Regalias, Nos 1 et 2, Washington, Murias, El Valor de la Hamar, Cervantes, Bonhomie, La Romeo, Louise Miller, &c. &c.

Tabac à fumer et à chiquer, à vendre

Aux journaux qui publient des annonces

A. B. STRAWBRIDGE & CO,

AGENTS DE TOUS LES

Journaux qui ont la plus grande circulation au Sud-Ouest,

ANNONCENT à ceux qui désirent se faire connaître

A BON MARCHÉ

qu'ils sont prêts à passer des contrats pour des avis [illegible]

On peut se procurer en tout temps une liste de leurs journaux en s'adressant à leur bureau.

No 22, Commercial Place

EN débarquement du navire "Heidelberg", venu du Havre.

[illegible] caisses ½ boîtes petits pois VERTS de E. R. Daniel, de Passy;
[illegible] caisses grandes boîtes petits pois verts de E. R. Daniel, de Passy;
[illegible] caisses ½ boîtes champignons "au naturel" de E. R. Daniel, de Passy;
[illegible] caisses ½ boîtes macédoine de légumes, de E. R. Daniel, de Passy.

A vendre par HENRY VALTON,
27 oct 27, 29 et 31, rue Bienville.

VINAIGRE—30 barils vinaigre de vin blanc [illegible]
A vendre par HENRY VALTON,
27 sept 27, 29 et 31, rue Bienville.

MARCHANDISES NOUVELLES,

Par le Caleña, Glad Tidings, Mongolia et Calcutta.

ROUSSET & GENIN ont reçu leur stock complet de marchandises de quincaillerie, brosserie, parfumerie, ferblanterie, balais, boquets, sellerie, et articles de fantaisie, trop longs à énumérer. Nous invitons les marchands de la ville et de la campagne à examiner notre assortiment avant d'acheter.

Les prix et termes accommodants.

ROUSSET & GENIN,
18sep 76, rue du Canal près Chartres

MANDEVILLE FANCY GROCERIE

Le soussigné a l'honneur d'annoncer au public qu'il vient d'ouvrir à Mandeville un magasin de comestibles, vins, liqueurs, conserves, groceries, etc.

Il prévient les familles qui passent l'été à Mandeville, qu'elles trouveront dans son magasin [illegible]

S. RENAUD.

EN débarquement du navire Moses Taylor, arrivé de Bordeaux:

[illegible] barriques vin d'Oporto.
A vendre par X LAMBERT,
[illegible] 63, rue Magazine

EN magasin et à vendre par le soussigné:

[illegible] barriques vin de Bordeaux, pour familles
[illegible] barriques vin de Bourgogne, Beaune, Côte d'Or
14 barriques vin de Catalogne
20 barils vin blanc Haut Sauterne
10 do Bourgogne Port
10 do Cognac, Louis Laborie 1850
10 do Y Lassus 1850
10 do Dupuy Trinche & Co
10 do F Renel, demi-preuve
5 do genièvre de Hollande, Ryaboude Stennbeck brand
4 do genièvre de Hollande, marque Swan
10 do vin St Estèphe
10 do St Julien Médoc de la récolte 1858
10 do Haut Sauterne
10 do Haut Barsac
10 do cerises à l'eau-de-vie
10 do absynthe E Pernod
10 do de Vermouth Noilly, Pratt & Co
10 do Maraschino de Zara [illegible]
10 do sardines en ½ boîtes
7 do do en ½ de boîtes
15 do cassis du Mont d'Or

A vendre par F RANCHO,
1 aout No 280, rue Vieille Levée entre Dumaine et St Philippe

VINS D'ESPAGNE.

REÇU par le brick Conciller, de Barcelone:

[illegible]

F. RANCHO
1 aout No 280, rue de la Vieille Levée, entre Dumaine et St Philippe

PICHES—[illegible] gros maquereaux No 3;
[illegible], à vendre par GALLOSO & PASCAL,
[illegible] 57 et 58 rue Vieille Levée

CIGARES de la Havane—50,000 Media Regalia, Washington, 1 2 et 3, en débarquement du brick Cristoforo et à vendre par E DE VIESCA & CO,
[illegible] rue Magazine

EAUX DE VIE de Rochelle, de preuve; Paleyrand A. V. Godard & Co, Hivert Jean, Henry Mounier, J Fauré, à vendre par T. SAILLY BLANCHARD & CO,
29 Vieille Levée

BANANES—[illegible] à vendre par GALLOSO & PASCAL,
57 et 58 rue Vieille Levée

VENTES A L'ENCAN

Cotonnades, blanchissages et raccommodage.

PAR N. VIGNIE, encanteur.

SAMEDI, 8 octobre 1859, à midi, il sera vendu à la Bourse St Louis—

BETSY, négresse âgée d'environ 22 ans, bonne cuisinière, blanchisseuse et repasseuse, domestique de maison et bonne gardienne d'enfants. Ensemble sa fille URSULE, âgée de 3 ans et demi, pleinement garantie des vices et maladies prévus par la loi.

Conditions—Comptant. 5oct

VENTE A CREDIT.

250 caisses de bottes, souliers et brodequins.

PAR BLACHE & LEAUMONT.

VENDREDI 7 courant, à 10 heures du matin, il sera vendu à leur magasin d'encan rue de Chartres No 77.

250 caisses de bottes, souliers et brodequins.

Conditions—à la vente. 5oct

VENTE A CREDIT.

300 lots d'habillements d'hiver, chemises blanches, chemises et caleçons en mérinos

PAR BLACHE & LEAUMONT.

VENDREDI, 7 courant, à 10 heures du matin, il sera vendu à leur magasin d'encan, rue de Chartres No 77:

300 lots d'HABILLEMENTS D'HIVER, manufacturés expressément pour ce marché.

—AUSSI—

150 douzaines chemises blanches, chemises et caleçons en mérinos, &c.

Conditions à la vente. 5 oct

Vente par ordre des gardiens du port.

Indiennes à meubles avariées.

PAR BLACHE & LEAUMONT.

VENDREDI, 7 courant, à 10 heures du matin, il sera vendu d'ordre et sous l'inspection des gardiens du port, pour compte de qui il appartiendra, à leur magasin d'encan, rue de Chartres, No 77:

No 436—15 pièces indiennes à meubles, importées et avariées à bord du navire Roger Stewart, capt. Turner, venant du Havre.

Conditions—Comptant. 5oct

PAR CHS E. FORSTALL.

IL sera vendu samedi, 8 octobre 1859, à midi, à la Bourse St-Louis, rue St-Louis.

La négresse MARTHA, âgée de 40 ans, cuisinière, blanchisseuse et repasseuse, garantie des vices et maladies prévus par la loi.

Conditions—comptant.

Acte de vente pardevant O. Drouet, notaire public. 5oct

1,171,000 cigares de la Havane.

PAR D. E. MORPHY, encanteur.

MERCREDI, 12 octobre 1859, à 10 heures A. M., il sera vendu, au magasin de MM. Bureau & Brou, importateurs, No 30, rue Gravier—

1,171,000 cigares de la Havane des meilleures marques. La principale partie de ces cigares étant consignée sera vendue positivement, d'après les ordres, pour clôture.

Conditions libérales à la vente. 1oct

1,635,000 cigares de la Havane.

PAR D. E. MORPHY, encanteur.

MERCREDI, 26 octobre 1859, à 10 heures du matin, il sera vendu, au magasin de MM. Redington & Bagt, importateurs, No 30, rue Poydras, conformément aux ordres des expéditeurs—

1,635,000 cigares de la Havane, une grande importation variée et comprenant une variété de choix.

Pour les conditions, voir les catalogues. 1oct

Succession de John Schaefer—No 15,082.

Boulangerie, Mobiliers, &c.

PAR J. A. BEARD & CO.,

Gardner Smith, encanteur—Bureau No 38, rue des Magasins

IL sera vendu, lundi, 17 octobre 1859, à 11 heures, au No 109, rue Poydras, en face du marché Poydras, en vertu d'un ordre de l'Hon. P. H. Morgan, juge de la Deuxième Cour de District de la Paroisse d'Orléans, publiée en date du 29 septembre 1859, savoir—

Divers meubles, un porte-crayon en or, une montre anglaise et une chaîne en or.

Et la boulangerie [non compris les fours] connue sous le nom de "Chasse Bakery", située au No 109, rue Poydras, en face du marché Poydras, comprenant le fonds, les outils, les installations, &c, et la clientèle.

Conditions—Comptant.

N. B.—Le bail de la boulangerie peut être continué au même prix. 6oct

AVIS JUDICIAIRES.

No 15,095—Succession de Vindire Devese f. c. l.

DEUXIEME COUR de District de la Nouvelle-Orléans.—Attendu que James McClelland a présenté une pétition à la Cour à l'effet d'obtenir les lettres d'administration à la succession de feu Vindire Devese f. c. l. décédée intestat: Avis est par le présent donné à tous ceux que cela peut concerner, d'avoir à déduire sous dix jours, les raisons pour lesquelles il ne serait pas fait droit à la dite pétition.

Par ordre de la cour. J. L. KELLY.

6oct—10,15 député greffier

Infirmerie du Dr Beard.

POUR LES DEUX SEXES.

Nos 194 et 196. rue Lafayette

(Ci-devant Nos 33 et 35, rue Hevia),

Entre Magazine et Carondelet.

NOUVELLE-ORLEANS.

CETTE Infirmerie est maintenant ouverte pour les personnes qui ont des maux d'yeux.

L'édifice est neuf, les chambres sont vastes et bien aérées. On portera la plus grande attention au bien-être des malades.

Il y a des salles pour les esclaves.

Un médecin capable habite l'infirmerie.

—PRIX—

Pour les blancs........ $2 à $5 par jour.
Pour les nègres........ $1 un $1.
Les opérations se paient extra. 10 sep

BUREAU DE L'EXECUTIF.

Bâton-Rouge, 9 août 1859.

Conformément à la 12me section de l'acte No 162 approuvé le 15 mars 1857, intitulé "Acte relativement à certaines dettes de l'Etat," et l'acte No 26 intitulé "Acte relativement aux recettes provenant de la 16me section," approuvé le 12 mars [illegible]

[illegible]

Le Gouverneur se réserve le droit de rejeter un bail quelconque ou tous les baux si la demande en est faite par le Trésorier.

Par le Gouverneur,

ROBERT C. WICKLIFFE.

A. DUTILLET, assistant-secrétaire d'Etat.

PAYAN & CARHART,

Fabricants et marchands en gros et en détail,

D'habillements des derniers genres,

No 73 RUE DU CANAL,

Entre les rues Camp et Magazine (bâtisse Montgomery)

Ont reçu leur marchandises et recevront de leur manufacture, par chaque steamship, les articles suivants qu'ils vendront aux conditions les plus libérales.

MARCHANDISES D'HABITATIONS.

[illegible]

Pour le commerce de la ville et de la campagne.

[illegible]

GILETS DE DESSOUS.

Satin noir; soie unie, blanche, noire et fantaisie; drap noir; Valencia; velours noir et de fantaisie; cachemire et de fantaisie pour soirées; piqué blanc et soie de toute couleur.

Un assortiment de linge pour colons et jeunes gens, depuis la qualité la plus fine jusqu'à la plus commune.

Chemises toile et chemises en coton à devants de toile; piqué blanc et de fantaisie; caleçons français et américains; chemisettes batiste et soie de fantaisie; chemises et caleçons coton et mérinos, caleçons toile d'Irlande; caleçons coton blanc et écru; chaussettes et cotons, anglais et allemand; gants Jouvin et castor; 500 jeux de malles noires et de fantaisie, habits de matin et cuir pour voyager.

Les planteurs, les marchands de la campagne et les marchands en général trouveront leur intérêt à venir examiner nos articles avant de faire leurs achats ailleurs. Ils ont complètement fait expressément pour ce marché.

PAYAN & CARHART,

No 73 rue du Canal, entre Camp et Magazine,

16 juin (Bâtisse Montgomery.)

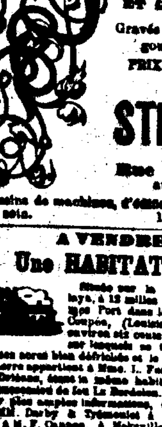

INVITATION

BILLETS DE FAIRE PART

CARTES DE VISITES

ET D'AFFAIRES

Gravés dans le dernier goût et à des PRIX MODÉRÉS

PAR

STEVENS

No 7

Rue du Camp au 1er.

Dessins de machines, d'édifices, etc. gravés avec soin. 11 sept

A VENDRE.

Une HABITATION,

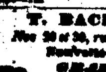

Située sur la rivière Atchafalaya, à 12 milles au bas de Simmes Port dans la paroisse Pointe Coupée, (Louisiane), contenant environ 400 acres de terre, sur lesquels se trouvent cent et quelques acres déjà défrichés et le reste bien boisé; cette terre appartient à Mme. L. Fauler de la Nouvelle Orléans, dans la même habitation provenant de la succession de feu Le Bordelais.

Pour plus amples informations, on peut s'adresser à MM. Darby & Trémoulet à la Nouvelle-Orléans, à M. F. Chanon, à Mahovilie Pass Avoyelles ou à M. Léandre Bordelon au Bayou des Glaises.

T. BACHELIER,

Nos 28 et 30, rue des Ursulines,

Nouvelle-Orléans.

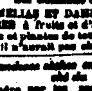

GRAINES nouvelles de jardinage et de fleurs, des meilleurs choix et les plus avantageuses sous les latitudes du sol exceptionnel du Sud.

Reçu par chaque occasion, assortiment bien choisi et mises en vente par le Sr Bachelier, après vérification de leurs qualités, afin de justifier toujours la confiance de ses anciennes pratiques, et leur celle de ceux qui ne font pas d'affaires avec lui.

—AUSSI—

Sur demande en saison propice,

CAMELIAS ET DAHLIAS, de premier choix;

ARBRES à fruits et d'agrément: vignes, rosiers, arbustes et plantes de toutes espèces, qu'il importera sur commande.

Marchandises sèches en Douane, pour le marché du Mexique.

A vendre par les soussignés—Flanelles, Bretannias, Crêpes, Brocaten, Ratines, Cambric, [illegible]

O B GRAHAM & CO,
26 Gravier

VIN DE XERES—30 petits barils de 10 gallons vin de Xérès supérieur, en débarquement de la goélette Mary Clinton, et à vendre par ANTONIO COSTA & Co,
1 aout 10 rue de la Douane

LIQUEURS—En débarquement du navire Ashland, de Bordeaux:
50 caisses liqueurs assorties "Marie Brizard & Roger", à vendre par LOUIS F. MAXENT,
5sep No 211, rue Toulouse

MORUE—300 caisses morue de Gaspé, en débarquement et à vendre par [illegible]

VENTES A L'ENCAN

Objets de fantaisie, poupées, &c à l'encan.

PAR FRANCIS FERNANDEZ.

JEUDI prochain, 6 du courant, à 10 heures du matin, il sera vendu à son magasin d'encan, encoignure St-Louis et Chartres No 128.

Une facture d'objets de fantaisie, tels que poupées habillées, poupées de cire, colliers en agate et en jais, bracelets de fantaisie, boucles d'oreilles de fantaisie, bonnets de fantaisie pour coiffures, chaînes, etc. 4 oct

Chapeaux! Chapeaux!

PAR H. R. SYKES, encanteur.

JEUDI, 6 du courant, à 10 heures, il sera vendu, à son magasin d'encan, No 43, rue des Magasins, par ordre et sous la surveillance des gardiens du port, pour le compte de qui il appartiendra, les chapeaux suivants, avariés sur le navire Juliet Trundy, de New-York—

B. Champagne Nos 2,85, 1,103, 2084, 2051, 385;

5 caisses chapeaux castors pour enfants et bonnets.

Conditions—Comptant. 5oct

Eau-de-vie et Tabac.

PAR D. E. MORPHY, encanteur.

JEUDI, 6 du courant, à midi, il sera vendu, au magasin de MM. Bussell & Bailey, No 45, rue Gravier—

4 pipes vieille eau-de-vie, 6 barriques eau-de-vie Catawba.

65 caisses tabac à chiquer, diverses marques.

Conditions—$300 ou au-dessous, comptant; au-dessus de $300, quatre mois—en billets approuvés. 2oct

Magnifiques meubles à l'encan.

PAR F. FERNANDEZ.

JEUDI prochain, 6 du courant, à 10 heures du matin, il sera vendu, au No 26, Passage St Antoine, entre les rues Royale et Chartres, au-dessus du bureau des Marguilliers et à côté du Bureau du Shérif, le contenu de ladite maison, comprenant un magnifique assortiment de meubles, tels que sofas en acajou, tables, armoires, bois de lit, tables de toilette, glaces trumeaux, commodes, magnifiques pendules et candélabres en bronze, services en porcelaine, glaces françaises, verres et carafes en cristal taillé, jarres en pierre, etc, etc.

Ces meubles sortent des meilleures manufactures françaises, sont en parfait état et du dernier genre. 1er oct

Vente par catalogue

d'Eaux-de-vie françaises, Vins, Savon, Huile, Liqueurs, etc. etc.

PAR BERNARD TURPIN, encanteur.

MERCREDI, 12 octobre 1859, à 10 heures et demie du matin, il sera vendu à l'encan, au magasin des importateurs, Messrs C. Cavaroc & Co, rue Royale, No 144, les marchandises suivantes:

Des caisses vin rouge et blanc

600 do vin fin, château Lafitte, Margaux, château Latour, Yquem, St-Emilion, Pichon Longueville, Léoville château Dillon, etc.

100 paniers champagne Ezg. Clicquot,

216 futailles eaux-de-vie en ½⅛ et ¼ fins de pipe des marques suivantes: Lone, père et fils, J A Guérin, J B Barna, Achille Petit, William Levey, C Marquet, J Boral, Guillemet, etc, etc.

Toutes ces eaux de vie sont sous les clefs de la douane.

250 caisses absynthe suisse E Pernod,
100 do do do C F Berger,
270 paniers huile d'olive Plagniol,
1000 boîtes sardines à l'huile, demis et quarts,
400 caisses cerises à l'eau-de-vie,
600 do savon de Marseille,
600 damejeannes vides, de 1 à 5 gallons,
400 paniers bouteilles vides.

Bouchons à damejeannes, etc etc.

Les catalogues seront prêts trois jours avant la vente.

Conditions libérales. 6 oct—6

Esclaves de prix pour cause de départ.

PAR CHS E. FORSTALL, encanteur.

IL sera vendu samedi, 8 octobre 1859, à midi, au No 60 Passage de la Bourse,

Les esclaves suivants

PLAISANT, nègre de 30 ans, bon laboureur, bon jardinier et bon nègre de champ.

SAM, de 36 à 38 ans, charpentier, propre à tout sur une habitation.

HENRY, de 28 à 30 ans, bon cuisinier et bon à tout.

JEFFREY, de 26 à 30 ans, bon cocher, bon cuisinier, bon domestique de maison et nègre de champ.

PAUL, de 16 ans, nègre docile, propre à tout.

JOHN, de 14 ans, propre à tout.

POUTE, orpheline, âgée d'environ 9 ans, domestique de maison.

AMELIA, orpheline, âgée d'environ 6 ans, intelligente.

Ces esclaves sont garantis et recommandés dans tous les rapports.

Conditions—Moitié comptant et le reste à 6 mois de crédit, en billets portant 8 pour cent d'intérêt, endossés à satisfaction et hypothèque.

Acte de vente pardevant E Bouny, notaire public. 5oct

PAR CHS. E. FORSTALL.

IL sera vendu samedi, 8 octobre 1859, à midi, à la Bourse St Louis, rue St-Louis—

La négresse URSULE, âgée d'environ 35 ans, domestique de maison ou pour cuisinière et blanchisseuse—pleinement garantie des vices et maladies prévus par la loi.

Conditions—Comptant.

Acte de vente pardevant Félix Percy, not. public. 5oct

PAR CHS E. FORSTALL, encanteur.

IL sera vendu samedi 8 octobre 1859, à midi, à la Bourse St Louis, rue St-Louis.

La mulâtresse Caroline, âgée d'environ 30 ans, bonne blanchisseuse et repasseuse et bonne cuisinière, sachant tout faire dans un ménage.

Ainsi que l'esclave Joséphine d'une bonne santé, le vendeur doit l'avoir au contraire soutenue et bien garantie et le tout à la même manière.

Acte de vente pardevant J. Agnius, notaire public. 5 oct

Succession de Etienne Gerard.

PAR CHS. E. FORSTALL, encanteur.

IL sera vendu SAMEDI, 29 octobre 1859, à midi, à la Bourse St Louis, rue St-Louis, en vertu d'un ordre de l'honorable Deuxième Cour de District de la Nouvelle-Orléans, en date du 23 septembre 1859, dans la succession de [illegible]

La négresse CAROLINE âgée d'environ 40 ans, bonne blanchisseuse et repasseuse, affectée d'une tumeur à l'estomac, et vendue sans garantie.

Conditions—Un tiers comptant, et la balance à 6 et 12 mois de crédit en billets endossés à satisfaction et hypothèque, portant 8 pour cent d'intérêt de date à payer avec un an ou ses réquisitions et achètement de la vente.

Acte de vente pardevant E. Barnett, notaire public.

28 sep—6 13 20 et 29 oct.

DAWSON & Co.

Chartres 22 Chartres 22

Anciennement No. 30 Chartres

CHAPELIERS.

GRAND ASSORTIMENT DE CHAPEAUX à des prix modérés.

Les marchands de la campagne sont particulièrement invités à venir visiter notre stock avant de faire leurs emplettes. Nous avons constamment en main un grand assortiment de chapeaux de bonne qualité, chapeaux de Campagne et autres, et toutes les nouveautés de paille fraîchement reçus par les derniers steamers pour le printemps et pour l'été.

1 juin—1an

Dernière année.

MADAME ALLUARD,

Somnambule,

283 BOURBON, 231,

Entre les rues Ursulines et Hôpital.

M. et Mme ALLUARD, bien connus à la Nouvelle-Orléans, et qui ont opéré une véritable révolution dans le traitement des maladies nerveuses, chroniques et autres, préviennent le public de leurs patronages qu'ils ne resteront à la Nouvelle-Orléans que jusqu'à la fin de mai 1860, époque à laquelle ils se proposent de quitter pour la France.

Mme Alluard a guéri un très grand nombre de maladies suivantes: Fièvres tremblantes, migraine, vapeurs d'estomac, mal d'yeux, syphilis, hystérie, digestions difficiles, palpitations de cœur, hémorrhagie, crachements de sang, douleurs rhumatismales, maladies nerveuses, dérangements de la respiration, maladies de poitrine, asthmes et de la vessie, et toutes les maladies des organes respiratoires, maladies du foie, des yeux, des reins, dépôts, et maladies des yeux, fièvres, scrofules, etc.

Les personnes qui consulteront pour des maladies sont invitées de ne venir que le matin de bonne heure.

Mme Alluard se rend en domicile des malades et peut être consultée toutes heures. 16 juin—1an

Somnambulisme magnétique.

Rue St-Pierre No 113, entre Dauphine et Bourgogne.

Mme MAHALIN, dont la réputation de lucidité est depuis longtemps établie par un grand nombre de cures de maladies réputées chroniques ou désespérées, vient, quelque graves qu'elles fussent, est de retour à la Nouvelle-Orléans.

Consultations tous les jours à son domicile, sur:

Voyages, enseignements, conduites, opérations commerciales, et généralement sur tout ce qui peut intéresser.

Madame Mahalin se transporte chez les personnes qui le désirent. 14 juin

Avis essentiel.

F. MANEY,

ENCOIGNURE TOULOUSE ET BOURBON,

CE magasin dont les produits sont tous importés des meilleures fabriques de bonbonnerie parisiennes, lui permettant de livrer les marchandises de meilleure qualité et à des prix modérés; ayant fait de plus des améliorations de tous les genres; figues et amandes, et très bien conservés, sont vendus à 50 cts la livre de 75 cts.

Fruits confits assortis	60 cts
Chocolat à la crème	60
Chocolat fondant, triple vanille	60
Chocolat de santé triple vanille pour les déjeuners	60
A la double vanille	60
Chocolat de sanatine, prépare, c'est-à-dire sans sucre, pour les familles	60
Chocolat de santé, préparé	50
Figues et dattes fourrées, différents parfums	50
Confitures de cerises, groseilles, fraises et framboises	50
Cerises entières dans de la gelée de framboises, parfum framboise de 20 cts	
Confitures de mirabelles entières	50

Toutes les dragées qui sont en débarquement au moment, proviennent des meilleures maisons de Paris et ont des parfums très distingués; elles seront vendues à des prix extrêmement réduits, et à 50 et à 60 cents.

11 mai P. MANEY, Enc. Toulouse et Bourbon

PAPIERS PEINTS

Ver HEBERT & Cie.

REÇU par les derniers arrivages de France: Un joli assortiment de papiers peints les plus nouveaux et fabriqués spécialement pour la maison Ver Hebert & Co;

Depuis 15 cents le rouleau jusqu'aux prix les plus élevés.

Des bordures de toutes sortes et de toutes qualités.

Ecrans, papier chêne, marbres, statues, ciel de lits, et tout ce qui concerne la papier peint.

28 juin 165 rue de Chartres

VINS DE HONGRIE.

Chez des hors ordre.

LES soussignés, agents dépositaires des meilleurs crus de vins de Hongrie, ont reçu ou bien prévenu les amateurs qu'ils viennent de recevoir un nouvel envoi de ces vins savoureux, lesquels ils offrent à vendre à des prix modérés.

25 caisses vins rouges diverses marques,
20 do vins blancs do

A vendre par FAURES & NORMAN,
1aout Encoignure Royale et Douane

CHAMPAGNE, BORDEAUX, BOURGOGNE ET VINS DU RHIN.

NOUS avons l'honneur d'annoncer à nos clients et au public en général, que nous avons été nommés seuls agents à la Nouvelle-Orléans pour la vente des marques suivantes de vins:

EUGENE CLICQUOT, REIMS,
SCHRODER et SCHYLER & Co, BORDEAUX,
F. HASENKLEBER, NUITS, (Côte-d'Or),
KIRCHNER & BRADELBERG, [illegible]

N. B. PEPIN & Co,
6 sept No 38, rue de la Commune.

Cognac Pellevoisin.

SEUL VERITABLE

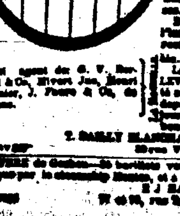

Le soussigné, seul agent de MM. Pellevoisin aîné & Co, de la Rochelle, annonce au commerce et aux consommateurs qu'il a reçu pour dans le moment une expédition de ce cognac si estimé, en caisses et en barriques [illegible]

Aussi agent de G. V. Bernard & Co, Hivert Jne, Henri Mounier, J. Fauré & Co, de Cognac.

Le Cognac PELLEVOISIN importé par les soussignés [illegible]

T. SAILLY BLANCHARD Jr.,
Rue Vieille Levée

BEURRE de Goshen—30 barillets, venant d'être reçu par le steamship Hudson et à vendre par
E J HART & CO,
[illegible] 77 et 79, rue Tchoupitoulas

VENTES A L'ENCAN

Chaussures, Linge Sale, Chapeaux et Chemises.

Ventes à terme, sans réserve.

PAR E HOGAN & Co

JEUDI, 6 octobre, il sera vendu, à 10 heures, à leur magasin d'encan, No 24, rue de la Vieille Levée:

300 caisses bottes, souliers et brodequins, comprenant un assortiment du et de choix.

AUSSI:

200 lots linge fait consistant en partie en Raglans castor noir, pardessus en pilot cloth, habits lévites et mac en drap fin, pardessus drap pour de tous, monkey jackets, habits et pardessus drap et castor, gilets velours et soie, etc.

AUSSI:

25 caisses chapeaux de diverses qualités et de divers genres, pour hommes.

Une facture Chemises consistant en chemises de coton en toile, demi-finis, chemises, cols et devants toile, etc.

Conditions—Au-dessous de $300, 90 jours de crédit. 5 oct

Vieux Whisky de première qualité.

PAR D. E. MORPHY, encanteur.

JEUDI, 6 du courant, à midi et demi, il sera vendu au magasin de MM Bussell & Bailey, No 10, rue Gravier:

74 barils vieux whisky Bourbon de choix. Les propriétaires d'hôtels et de cafés, les marchands de whisky trouveront leur intérêt à assister à cette vente.

Conditions—Au-dessous de $300, quatre mois en billets approuvés. 3 oct

Vente, sans réserve, d'un magnifique lot de Porcelaines, Papeteries en bois de rose, Tête-à-Tête, Pendules de toilette, Porte-Cigares, Encriers, Vases, etc., etc.

PAR M. BARNETT, Jr. encanteur.

VENDREDI 7 du courant, à 10 heures du matin, il sera vendu à son magasin d'encan, encoignure des rues Chartres et St-Louis, une grande facture de porcelaine, comprenant: vases, tête-à-tête, pendules de toilette, porte-cigares, encriers, bouteilles à essences, boîtes à bijoux, thermomètres, chandeliers, porte-bouquets, figures, chapelles, papeteries et boîtes à ouvrage en bois de rose, porte-monnaie, étuis, cuvettes, savons et autres articles de fantaisie dont l'énumération serait trop longue.

A 11 heures—Une grande facture de vêtements faits et 200 lots de bonneterie et marchandises sèches.

A midi—Un beau lot de quincaillerie. Le tout sera vendu sans réserve.

Conditions à la vente. 5 oct

Vente par catalogue d'Eaux-de-vie françaises Vins, Huile d'olive, Sardines, &c., &c.

PAR BERNARD TURPIN, encanteur.

MARDI, 11 octobre 1859, à 10 ½ heures A. M., il sera vendu, à l'encan, au magasin de l'importateur, M. S. Flassan, No 36, rue Vieille-Levée, les marchandises suivantes:

317 futailles eaux de vie françaises à l'entrepôt, en ½, ⅛, et ¼ pipes, des marques suivantes: C. C. Alphonse Cabanac; Gébert 1790; Rimbert 1825; Bondy & Co; A Rousse; Pellerin; Jac & Co; J Henley; Jas Morin; L Floris; J Augustin &c. &c.

326 barriques vin rouge de Bordeaux, diverses marques.

2000 caisses vin, rouge et blanc de Bordeaux,
250 paniers champagne, diverses marques;
100 caisses absynthe suisse;
50 paniers huile d'olive, diverses marques;
500 caisses sardines à l'huile, demis et quarts, &c.

Les catalogues seront prêts trois jours avant la vente.

Conditions—Libérales. 5 oct

Actualités de la guerre d'Italie

REÇU PAR G. DUPUY,

No 61 coin 49, rue Royale,

Grande Carte en relief du théâtre de la guerre, la meilleure et la plus grande qui ait encore paru à la Nouvelle-Orléans.

Portrait des Maréchaux

Baraguay d'Hilliers, Pélissier, Mac Mahon, Niel, Canrobert et Garibaldi.

Lithographies représentant les

Batailles de Montebello, Magenta, Marignan,

A vendre à des prix réduits. 2 aout

PROPRIÉTÉS FONCIÈRES ET ESCLAVES.

Registre public de McKERREN, LANDRY & CO.

LES soussignés ont ouvert des livres pour l'enregistrement et la vente de propriétés foncières et d'esclaves, pour la ville et la campagne. Ils invitent tous ceux du public à venir faire inscrire à leur bureau tout ce qu'ils désirent vendre.

Les livres seront ouverts au public dans la salle de ventes des encanteurs.

McKERREN, LANDRY & CO,

Bureau et salle de vente, au Masonic Hall, rue St-Charles, encoignure Perdido. 6septem

Bureau de la Compagnie d'assurance Mutuelle des Marchands,

Nouvelle-Orléans, 14 avril 1859.

A PARTIR de ce jour, les bureaux de cette compagnie seront transportés provisoirement au No 121 rue du Canal, entre St-Charles et Carondelet.

LOUIS F. BARRIERE, Secrétaire.

A. Carrière. E. Bordelon

A. CARRIERE & Co

IMPORTATEURS,

No 36, rue de la Vieille Levée,

ONT constamment en mains un grand assortiment de Vins, Liqueurs, Eaux-de-vie et Conserves

C. & E. ROBLIN,

SUCCESSEURS DE P. ROY

Marchands de liqueurs en gros et en détail, marchands de vins, liqueurs étrangères et du pays No 40 rue de la Vieille-Levée.

Entre Bienville et Conti,

Nouvelle-Orléans. 2 nov—1an—vote

Compagnie d'assurance du Pilote de la Rochelle.

Bureau No 36, rue du Camp

CAPITAL.......... $500,000.

—Directeurs—

J. Lapeine,	E. F. Harris,
Théodore Frois,	J. M. Robert,
A. R. Griell,	J. A. Bronson,
Jacob Kelly,	Amédée Landry.
R. Gaucheaux,	

Cette Compagnie sera prête pour les affaires le 1er SEPTEMBRE PROCHAIN et assurera contre les dangers des mers, des rivières, contre les pertes et les dommages occasionnés par l'incendie et contre les risques habituels, sur tout genre de marchandises.

Une remise de QUINZE POUR CENT en argent sera faite aux personnes qui se feront assurer dans ce Bureau.

E. GAUCHEAUX, Président.

A PICARD, secrétaire.

Nlle-Orléans, 17 août 1859. 18aout

DUGUY SAULET & Cie

No 36 rue de Chartres,

INFORMENT leurs amis et le public en général qu'ils viennent de faire le déballage d'un magnifique assortiment de vêtements confectionnés pour hommes, jeunes gens et enfants, faits par les meilleurs ouvriers, avec le plus grand soin, et des marchandises de choix qu'ils offrent aux prix les plus modérés.

Matériaux de construction.

Briques, bois de Charpente, &c. &c.

V. DESOBELLE, marchand au Vieux Bassin, carré Toulouse et Franklin, tient constamment un assortiment de matériaux de construction, tels que chaux, sable blanc et des lattes et plâtre de Paris, briques en terres et, bardeaux, lattes et bois de charpente, etc. Aussi un assortiment de poteries et de la brique de chaux, ainsi que tout le bois de chauffage.

Une attention particulière sera donnée à la prompte exécution des ordres de la campagne.

Cigares.............Cigares

LES soussignés viennent de recevoir en magasin un assortiment des marques suivantes: Principe, Flor de Rita, Flor de Fuentes, Flor de Bancho Boleas, Cabaña, Figaro, Flor de Cuba, Washington, Don Alonso, Partagas, etc. etc., aux prix les plus modérés.

P. PRATO & Co,
1 juin—1m No 8 Commercial Place

Magasin d'habillements confectionnés.

No 1, maison Pontalba, rue de la Vieille Levée,

En face du ferry de St Charles

E. CHAMPAGNE,

MARCHAND-TAILLEUR.

A toujours en main un assortiment complet d'habillements confectionnés d'après les dernières modes de Paris et de New-York.

Commandes exécutées par les meilleurs ouvriers.

28 sep—sb

T. BELKNAP. Geo. E. SEARS

BELKNAP & SEARS,

Courtiers de produits.

No 100, rue Gravier—Nouvelle-Orléans.

1aout—1an

Véritables Cigares de la Havane.

LES acheteurs sont invités à venir examiner un stock nouveau des plus célèbres marques, telles que Regalias et demi Regalias, comprenant: Intimidad, Minerva, Partagas, Figaro, Cervantes, Corona, Louisa Daniel, El Sol, Washington, Flor de Cabaña, Bennett, Ramos, Conchas, Ugues, Heraldo, Fernando, Rosa de Sevilla, Regalia Britanica, Regalia Colon, Flor de Murias, Flor de Montezuma, Crescent City, Meridiana, Londres, Cazadores, Gran Turco, Trabucos, Prensados, etc., etc., à des prix raisonnables.

A vendre par P. GUMA,

19 aout Enc. Canal et Tchoupitoulas

VINS ROUGES—En débarquement du navire Ashland, venant de Bordeaux:
10 barriques vin Médoc ordinaire
20 do do St Emilion, pour familles
20 do do St Julien
20 do do St Estèphe Médoc supérieur
20 do do Léoville et Château Margaux, très supérieur, à vendre par
QUEYROUZE & LANGSDORFF,
16 sep 13 et 15, rue St-Louis

FOIN—500 balles foin prime de l'Ouest, en magasin et à vendre, en lots au gré des acheteurs par
F A GONZALES & Co,
11sep No 11 Front Levée, près la rue Bienville

MAÏS—1000 sacs maïs blanc et maïs jaune, en magasin et à vendre par
F A GONZALES & Co,
11sep No 11 Front Levée, près la rue Bienville

AVOINE—500 sacs avoine prime de St Louis, en magasin et à vendre, en lots au gré des acheteurs, par F A GONZALES & Co,
11sep No 11 Front Levée, près la rue Bienville

SON—500 sacs son nouveau de blé, à vendre, en lots au gré des acheteurs, par
F A GONZALES & Co,
11sep No 11 Front Levée, près la rue Bienville

GRAINES DE SEIGLE—Un petit lot de graines nouvelles, venant d'être reçu, en débarquement et à vendre, en lots au gré des acheteurs par
F A GONZALES & Co,
11sep No 11 Front Levée, près la rue Bienville

Maison Rouge No 1,

ENTRE LES DEUX MARCHÉS.

BODET & GUEYDAN

FERONT lundi, 10 courant, l'ouverture d'une saison de Barège anglais d'une qualité qu'ils vendront au prix modique de 20 cents la yarde, ainsi que de 30 balles d'indienne françaises assorties, haute nouveauté, à 25 cents la yarde.

Nous ferons incessamment l'ouverture de nos nouveautés d'automne et d'hiver qui seront expédiées des plus considérables.

BODET & GUEYDAN,
Maison Rouge No 1, et
18sep encoignure Hôpital et Conde

Couvertures anglaises.

UN petit envoi venant d'être reçu et à vendre par la soussignée
O. B. GRAHAM & Co,
18sep 26 rue Gravier

Grands vins de dessert.

23 caisses grand vin Château Margaux 1847, 12 b.
do do de Latour 1847, 12 b.
do grand vin Château Lafitte 1848, 12 bout.
do do de Haut Brion 1848, do
do do de [illegible] 1847, 12 b.
do do de Léoville 1847, 12 b.
do do de Gruaud Larose 1848, 12 b.
do do de Pape Clément 1848 do
do do de St-Julien
do vin blanc Lamothe Preignac 1848
do de Château Ducrue Preignac 1848
do de Haut Sauternes [illegible]

A vendre par FAURES & NORMAN,
9 aout Encoignure Royale et Douane

EN débarquement du navire Ashland, de Bordeaux—
25 barriques vin rouge bon ordinaire
6 do do de blanc Haut Sauterne
5 barils de do
20 caisses vin rouge Margaux Médoc 1848
20 do cerises à l'eau-de-vie
20 do fraises au jus

A vendre par B TALAMON,
181 rue Royale

EN magasin et en débarquement des navires Ashland et Richmond, de Bordeaux—
50 barriques vin rouge ordinaire, à vendre par
LOUIS F. MAXENT,
18sept 211, rue Toulouse

EN débarquement du navire Ashland, venant de Bordeaux—
25 barriques vin rouge ordinaire.
A vendre par PAUL LACROIX,
10 sep 18 rue Toulouse.

Champagne.

100 caisses et paniers des célèbres marques suivantes: Veuve Clicquot de Ponsardin, Heidsieck, Chas Farre et diverses, Max Sutaine, à vendre par JACOB & DUMESTRE,
Encoignure Conti et Vieille Levée