BULLETIN COMMERCIAL.

NOUVELLE-ORLÉANS.

BUREAU DE L'ABEILLE,

Lundi soir, 28 novembre.

Le marché au coton a été animé aujourd'hui. Les transactions ont atteint le chiffre de 10,000 balles, à des hausses de [illegible] c. dans le middling et au-dessous. Middling, 10¾@11[illegible] [illegible] du tableau.

TABAC—Aucune vente importante.

SUCRE—1000 boucauts, à des prix fermes. Fair à fully fair, 6⅞@7¼ cts la livre.

MÉLASSE—2000 barils 38@40 cts le prime et le choix et 37@38 cts la fermentée, etc.—250 demi barils à 45@44 cts et 166 de qualité inférieure à 42. Une petite recolte a été vendue sur habitation à 36 cts le gallon.

FARINE—100 barils à $6, 500 de superfine à $6 75, à $5 37½ et 300 d'extra à $4 75 le baril.

MAÏS—Environ 20,000 sacs dont 15,000 de mélangé, blanc à 60 cts, 1000 sacs au même prix, 5000 à [illegible] et 323 à 65 cts le boisseau.

AVOINE—385 sacs de St Louis à 54 cts et 1103 à 55 cts le boisseau.

SON—250 sacs à $1 15 et 800 à $1 20 les 100 livres.

FOIN—329 balles foin de l'Ouest, sans inspection, à [illegible] le tonneau.

PORC—Marché ferme. 400 barils de mess ont [illegible] à $15 50 le tonneau.

BACON ET GRAISSE—Rien.

TOILE D'EMBALLAGE—100 balles toile de l'Inde ont été vendues, samedi, à 11¼ cts la yarde.

CAFÉ—50 sacs à 11½ cts, 282 à 11¾, 426 à 11¾ et [illegible] cts la livre.

CHANGE — Demande modérée. Nous cotons: Sterling — 108⅞@109¾; — Francs, 5 francs [illegible] à francs 22½; — Traites sur New York à 60 jours [illegible] pour cent d'escompte —Traites à vue sur New-York, [illegible] d'escompte.

FRET—Un navire anglais pour Liverpool à 15/32 le coton.

LISTE MARITIME.

Port de la Nouvelle-Orléans.

Expédiés hier.

[illegible] Chasca, Morrill, Havre
Albert Gallatin, Storer, Liverpool
Antarctic, Stauffer, Liverpool
Malabar, Kinsman, Havre
[illegible] Isaac Toosey, Church, île Rastan

Arrivés hier.

[illegible] Moses Taylor, Griffin, New York
[illegible] Primera de España, Sobes, Havane
Gellert, Terry, Hamburg
Fenix, Hartz, Liverpool
Lady Russel, Mosha, Liverpool
Jane Henderson, Goult, Rotterdam
[illegible] Antioch, Sylvester, Kingston
[illegible] Virginia Antoinette, Shiss, Tampico

Au bas du fleuve.

Navire Rochambeau, Stackpole, Londres
John Hancock, Coffin, Anvers
Matilda, ——, île du Cap Vert
Express, Milton, Liverpool
C B Pennell, Melcher, Havane
J P Whitney, Whidden, Ancona
[illegible] A Chapman, Havane
[illegible] Pour les bateaux à vapeur, voir l'anglais.

Memoranda.

[illegible] STEAMER CANADA—Navires venant d'Europe à la Nouvelle-Orléans, ou partis de ce port pour l'Europe.

Bordeaux, 29 oct—Paris, Athens, Sullivan; Mary [illegible]. Hyler—Le nav. Chalender est en chargement. Barcelone, 27 oct—Expedia, nav. Valentine. 4 nov—Assyria, Delano.

Liverpool, 5 nov—Arrivé, Lady Bale, Pentecost; Thorwaldsen, Brown; 7—Moses Taylor, French. Liverpool, partis, 1er nov—Americana, [illegible]; 2—Maystone, Grant. Expédiés, 3 nov—Frank [illegible], Leach; Simonds, Loveitt; 4—Joseph Farrait, Brown—En chargement, Orne, Jones.—Annoncé, pour le 8, Levy Woodbury, Young.

[illegible] 1 nov—Le nav. England, Cochrane, [illegible] le 26 octobre, sur la plage du nouveau [illegible]. On décharge sa cargaison.

[illegible], 1 nov—Le navire India, pour la Nile-Orléans, est rentré dans le port.

Chargement du navire J W White, de Bordeaux.

[illegible] barriques, 48 demi vin, 15 quarts pipes cognac [illegible] Lavaroo & Co—20 quarts, 6 demi et 23 huitièmes [illegible] cognac E Wolf—15 quarts pipes cognac Preau [illegible]—6 caisses cognac Talamon & Dessomme [illegible] quarts pipes do, 40 barriques vin E Rochereau [illegible] [illegible]

[illegible]

STEAMERS TRANSATLANTIQUES.

Départs des États-Unis,

[illegible]	New York pour Liverpool	7 déc
[illegible] Albert	New York pour Galway	8 déc
[illegible]	Boston pour Liverpool	14 déc
[illegible] Queen	New York pour le Havre	17 déc
[illegible]	New York pour Brême	17 déc
[illegible]	New York pour le Havre	17 déc
[illegible]	New York pour Liverpool	21 déc
[illegible]	Boston pour Liverpool	28 déc
United Kingdom	New York pour Glasgow	31 déc
[illegible] Washington	New York pour Brême	31 déc
[illegible]	New York pour le Havre	31 déc

Départs d'Europe.

[illegible]	Liverpool pour New York	9 nov
[illegible]	Havre pour New York	9 nov
[illegible] Albert	Galway pour New York	9 nov
[illegible]	Liverpool pour New York	12 nov
[illegible]	Havre pour New York	16 nov
[illegible]	Liverpool pour Boston	19 nov
[illegible]	Liverpool pour New York	23 nov
[illegible] Queen	Havre pour New York	23 nov
[illegible]	Liverpool pour New York	26 nov
United Kingdom	Glasgow pour New York	30 nov
[illegible]	Liverpool pour Boston	3 déc
[illegible]	Southampton pour New York	6 déc
[illegible] Washington	Liverpool pour New York	7 déc
Vanderbilt	Havre pour New York	10 déc
[illegible]	Liverpool pour New York	10 déc
[illegible]	Havre pour New York	14 déc
[illegible]	Galway pour New York	14 déc
[illegible]	Liverpool pour New York	16 déc
[illegible] of Baltimore	Liverpool pour New York	21 déc
[illegible]	Liverpool pour Boston	24 déc
[illegible]	Liverpool pour New York	31 déc

Mlle EUDOXIE GUILLORÉ,

Rue Bourbon, No 151,
Entre St-Pierre et Orléans.

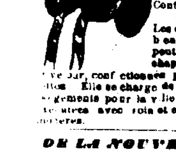

CHAPEAUX,
RUBANS, FLEURS,
ET LINGERIE,
ARTICLES DE SOIRÉES,
Confectionnés pour dames et enfants.

Les dames sont priées de vouloir bien visiter son magasin; elle peut leur offrir un joli choix de chapeaux paille fantaisie, [illegible] [illegible] Elle se charge de toutes commandes et [illegible] pour la ville et la campagne, qui seront [illegible] avec soin et exécutées à des prix [illegible] 19oct—1m

DE LA NOUVELLE-ORLÉANS

A

Grand Junction, Memphis et CAIRO.

VIA

LE GRAND CHEMIN DE FER DE LA NOUVELLE-ORLÉANS, DE JACKSON ET DU NORD.

ARRANGEMENT

1859 *D'AUTOMNE ET D'HIVER* 1860.

Les trains de passagers quittant la gare de la Compagnie, encoignure des rues Calliope et Magazine, à sept heures trente minutes du matin et à six heures du soir; et arrivent à la Nouvelle-Orléans à six heures trente minutes du matin et à sept heures du soir, tous les jours, y compris les dimanches.

Le transport en diligences sur le chemin central du Mississippi ayant été réduit à environ vingt milles, et l'interruption étant desservie par une quantité de voitures à 4 chevaux suffisante pour transporter SANS DÉLAI, les voyageurs et les bagages d'un bout du chemin à l'autre, les passagers pour le Nord, l'Est et l'Ouest trouveront cette voie la

ROUTE LA PLUS PROMPTE ET LA PLUS DÉSIRABLE,

épargnant plusieurs jours de temps, aussi bien que le risque qu'on court par la navigation des rivières.

Des billets de parcours complet sont en vente aux points suivants:

A NEW-YORK, avec choix de 16 routes.
A PHILADELPHIE, do 10 do
A BALTIMORE, do 5 do
A WASHINGTON, do 5 do
A NORFOLK,
RICHMOND,
LYNCHBURG,
KNOXVILLE,
CHATTANOOGA,
ATLANTA,
AUGUSTA,
CHARLESTON,
SAVANNAH,
MEMPHIS,
NASHVILLE,
MAMMOTHCAVE,
LOUISVILLE
CAIRO,
ST LOUIS,
CHICAGO,
DETROIT,
CHUTES DU NIAGARA,
INDIANAPOLIS,
CINCINNATI,
BUFFALO,
ALBANY,
BOSTON,
WHEELING,
PITTSBURG.

Des billets pour toutes les places ci-dessus, et toute place importante du

NORD, DE L'EST ET DE L'OUEST,

—peuvent être obtenus au—

"BUREAU GENERAL DES BILLETS"

No 46, rue St-Charles, juste en face l'hôtel Saint-Charles, ou à la gare du N. O., J. & G. W. R. R., rue Calliope.

BILLETS D'ABONNEMENT.

Les personnes qui demeurent en ville, et ont une résidence ou un établissement sur la ligne du chemin, peuvent se procurer des billets en paquets de vingt-cinq, au bureau, rue St-Charles.

O. P. OAKLEY,
Agent général des billets.
BENTLEY D. HASELL,
Ingénieur en chef et Surintendant-général.
[illegible]

Ligne d'omnibus de Wilbur.

Les voitures et wagons à bagages de "LA LIGNE D'OMNIBUS DE WILBUR," passeront prendre les voyageurs à tous les Hôtels et maisons particulières de la ville, sur ordres laissés au bureau du N. O., J. & G. N. R. R., rue St-Charles.
[illegible] L. L. WILBUR.

LISEZ CECI.

MADAME VIRGINICA, la grande phrénologiste [illegible] et médium, [illegible] [illegible]

AMUSEMENTS.

Théâtre d'Orléans.

Mardi 29 novembre,
LA FAVORITE,
Grand opéra en 4 actes, de Donizetti.
Chanté par MM. PHILIPPE, DOBAMLA, SOTTO. Mmes DE LATOURRERIE et MATHILDE.

Le bureau de location est ouvert de 8 heures du matin à 5 heures du soir.
Les portes s'ouvriront à 6¾—Le spectacle commencera à 7 heures.

OUVERTURE
DU
THEATRE DE L'OPERA
JEUDI, 1er Décembre 1859.

—DÉBUTS—
Mlle FLEITLINGER, chanteuse légère;
Mme BERTHIL MARCHAL, dugazon;
M. MATHIEU, 1er ténor léger;
M. CHARLES PETIT, ténor léger;
M. MELCHISEDEC, baryton;
M. GENIBREL, 1re basse de grand opéra;
M. VANLOIR, 1ère basse d'opéra comique.

Première représentation (Reprise) de
GUILLAUME TELL,
Grand opéra en 5 actes, 4 tableaux, de Rossini.
Le bureau situé à l'entrée principale du Théâtre, rue Bourbon, sera ouvert tous les jours à partir de lundi 28, de 9 heures A. M. à 3½ heures P. M., et de 5 à 6 heures P. M. les jours de représentations.

— LE PRIX DES PLACES EST FIXÉ COMME SUIT—
Premières, secondes, baignoires grillées et parquet $1 50
Parterre [sièges numérotés] 1 00
Parterre [sièges retenus à l'avance] .. 1 25
Troisièmes 75
Quatrièmes 50
26nov—4

Théâtre St-Charles.

M. DE BAR .... Directeur.
Ce Théâtre a été mis à neuf et tous les décors sont nouveaux.
Mardi soir, 29 novembre.
THE GREAT LEDGER STORY, drame—Mlle Gougenheim remplira le rôle de Capitola. Le spectacle se terminera par OUT ON A SPACE, vaudeville.

Théâtre des Variétés.

Mardi soir, 29 novembre.
THE WILLOW COPSE, drame—Ouverture exécutée par l'orchestre. Le spectacle se terminera par TO PARIS AND BACK FOR FIVE POUNDS, vaudeville.
Prix d'entrée—Loges, de $4 à $8. Premières, secondes et parquet, 75 cents. Loges de troisième 50 cents. Galeries pour les blancs, 25 cents; Galeries pour les personnes de couleur, 25 cents.
Le spectacle commencera à 7 heures.

Amphithéâtre
DE SPALDING & ROGERS.

Engagement de Wyman, le sorcier, et du Dr Valentine—A partir de
Lundi soir, 21 novembre,
Nécromancie, Magie, Ventriloquie &c
Spectacle tous les soirs et les samedis à midi.

LES CAMPBELLS ARRIVENT!
Positivement une semaine seulement.
A partir de LUNDI, 21 novembre.
A l'Armory Hall.
ORIGINAL CAMPBELL MINSTRELS,
RUMSEY & NEWCOMB.

INSTRUMENTS EN CUIVRE et TROUPE DOUBLE, et les seuls Campbell. Les autres ne sont que des imposteurs indignes de confiance. Le public est prévenu de se tenir sur ses gardes contre eux.
Les avantages que les Campbells ont sur les autres consistent dans leur séjour au Sud, [illegible] hiver, depuis douze ans. Leurs représentations reflètent les habitudes des nègres et des scènes naturelles. Le but est de faire voir les traits distinctifs du caractère du nègre des États du Sud, son genre d'esprit, son talent pour la musique, les différentes phases de son existence sur les habitations. L'opinion publique a déjà donné que les artistes composant la troupe des Campbell sont sans rivaux.
Serenade gratis tous les soirs, sur le balcon, par les musiciens des Campbells, dirigés par le merveilleux fifre, August Asche. 14nov

MUSEUM DE VANNUCHI, No 107, rue St-Charles, première porte après la rue Poydras. Ouvert de 10 heures du matin à 10 heures du soir.—
M. LEO TAYLOR,
Le célèbre prestidigitateur de l'Orient et ventriloque.
A l'honneur d'annoncer au public qu'il donnera quelques représentations seulement au Museé de Vannuchi, et TOUS LES SOIRS, à 7 heures, et les samedis, à midi, pour les dames et les écoles.
IMMENSE COLLECTION DE CURIOSITÉS.
La collection de figures de cire rivalise tout ce qu'on peut voir. Elle comprend des sujets tirés de l'HISTOIRE SACRÉE et de l'Histoire Profane. Il y a 200 figures, dont la plus grande partie sont à mouvements.
Un splendide *TABLEAU* de la conférence entre Victor Emmanuel, Louis Napoléon et Garibaldi, a été ajouté à la collection, ainsi qu'une magnifique représentation de la *BATAILLE DE MAGENTA ET SOLFERINO.*
Parmi les tableaux, on voit la naissance du *CHRIST* dans la crèche, le Dernier Souper, le jugement du Christ, les Héros de la Crimée, Washington traversant le pont de Trenton, &c., &c.
Entrée: 50 cents; enfants 10 cts. 25oct—1m

ODD FELLOW'S HALL.

Demain, mercredi 30 courant, aura lieu un GRAND CONCERT donné par H. DE MONTFORT, avec le concours de la célèbre violoniste Mme DE VERNAY,
Mme Marie Preti, M. D. Delacroix et M. Braun.
Les billets pourront être pris d'avance à l'hôtel St Charles et au magasin de musique de M. Kie, rue Royale 66. Prix du billet .... $1.
Le programme sera publié dans le numéro de demain. 29nov—1

Un Grand Bal Masqué et Paré

Sera donné par la Société de Bienfaisance des jeunes gens, MERCREDI, 14 décembre 1859, au Odd Fellows Hall, pour la somme destinée à construire une TOMBE.

—DIRECTEURS—

Ant. Abr,	Fred. A. Rash
B. W. Hebrard,	Louis Schmidt
Jno Sirenna,	E. Saucier
T. Dubois	L. Uim
J. P. Taquino,	M. B. Du Buisson,
Jos. A. Larose,	Armand Queré Jr
E. Denechaud,	C. Shuler
Jules Larose	Chas Keller

J Dubain.

Les messieurs qui désireraient souscrire à ce bal sont priés de s'adresser au secrétaire, au bureau de la salle de bal ou à l'un des sociétaires.
Le bureau est ouvert de 10 heures du matin à 4 heures P. M. Entrée par la rue de Camp.
Les demandes de billets d'invitation pour les dames doivent être adressées au secrétaire, avec les noms et les résidences.
Les directeurs se réuniront tous les mardis soir, au bureau de la salle de bal.
Aucune dame ne sera admise sans un billet d'invitation approuvé par les directeurs.
Toutes les personnes masquées seront examinées avant d'entrer dans la salle de bal.
Il ne sera émis aucune invitation pour dames après la dernière réunion du comité qui aura lieu le soir qui précédera le bal.
Billets de messieurs $1 50
On peut s'en procurer en s'adressant au bureau de la salle de bal ou à l'un des directeurs.
24 nov—jusq 14 déc

Académie de Danse.

No 160, rue Carondelet (ci-devant No 196), entre Lafayette et Girod.

MME ANGELINA annonce respectueusement à leurs amis et au public en général, que leur Académie de Danse est rouverte. Le "Prince Imperial," composé par le premier artiste de l'Académie Impériale de Paris, remplacera indubitablement le Quadrille des Lanciers dans le beau monde. Les figures sont admirables et composées expressément pour faire ressortir les grâces et l'élégance des danseurs.—Classe pour les enfants, tous les mardis, jeudis et samedis, de 4 à 6 heures P. M. — M. Mc[illegible] tiendra le piano comme par le passé. 20 oct—1m

AYA PANA BITTERS

Manufacturé par J. Chauvet,

CES BITTERS sans contredit supérieur à tous ceux connus jusqu'à ce jour, ont une excellente bonne prise modérément, avant ou après le repas; elle prépare les voies digestives et facilite la digestion.
Ce BITTERS, composé entièrement de l'extrait de plantes aromatiques, possède des propriétés médicales incontestables; son arôme et son action stimulante en font un excellent remède pour les faiblesses d'estomac, qui donnent lieu, chez les femmes, à des incommodités, et à des malaises et dangers, bien et si fréquents, dans les climats chauds: il est aussi anti-fiévreux, et l'expérience a démontré qu'il neutralise l'effet des miasmes sur l'estomac.
Nous pourrions publier des certificats, à l'appui de nos assertions, mais ce moyen a été si souvent employé par le charlatanisme, que nous préférons en référer aux personnes qui font un usage journalier de l'AYA PANA BITTERS.
Dépôt chez J. CAZEAUX, 46, Vieille-Levee,
17oct—6m entre Conti et Bienville

ACADEMIE DE DANSE DE J. VEGAS,
A l'Odd Fellows' Hall,

LE Prof. J. VEGAS annonce à ses amis et au public que son ACADÉMIE DE DANSE sera ouverte pour la saison à l'ODD FELLOWS' HALL, le 15 octobre, et il espère être honoré du même patronage que par le passé.
Il introduira cette saison le fashionable QUADRILLE DES DAMES, dansé dernièrement dans la haute société de Paris et de Londres et récemment introduit à New-York et à Philadelphie par les professeurs J. Martin et A. Dodworth; ainsi que le gracieux QUADRILLE DE LA COUR.
Classes pour les enfants — Les mardis, jeudis et samedis, de 4 heures à 6 heures du soir.
Classes pour dames—Tous les mercredis.
Classes pour messieurs—Les lundis, mercredis et vendredis, de 7 à 10 heures du soir.
Réunions pour Messieurs et Dames—Tous les mercredis.
Les BALS TRAVESTIS D'ENFANTS auront lieu une fois par mois.
Pour les conditions s'adresser au Prof. VEGAS, à l'Odd Fellows' Hall. 4oct—6m

GALERIE DE JACOBS,
No 93, rue du Camp, Nouvelle-Orléans,
E JACOBS à son ancien poste!!

LE soussigné a l'honneur d'annoncer à la nombreuse clientèle de cette célèbre galerie de daguerréotype, d'ambrotype et de photographie, établie en 1844, qu'il s'est assuré, pour plusieurs années, les services de M. E. Jacobs, l'ancien propriétaire qui vient d'arriver d'Europe avec tous les derniers perfectionnements. Les habitants pourront donc être assurés qu'ils auront des portraits qui ne laisseront rien à désirer.
Des miniatures de toutes grandeurs, à l'huile, sur de l'ivoire ou autrement, de manière à satisfaire le goût et à mettre à la portée des bourses. Des photographies simples ou peintes et de toutes grandeurs, prises sur l'original ou d'après des gravures — de tous procédés et particularités.
Les meilleurs artistes des États-Unis sont employés dans l'établissement et tout ce qui s'y fait est garanti.
On donne des leçons dans l'art.
La galerie est magnifiquement ornée d'une grande collection d'œuvres artistiques. Les dames et les messieurs sont invités à venir la voir.
Les prix sont modérés.
Conditions:—comptant sur livraison.
[illegible] L. S. LIPMAN

GLACES! GLACES!!
VICTORIN GUETTE
41 *RUE ROYALE,*

INFORME le public qu'il possède un grand assortiment de glaces françaises 1re qualité et de cadres de tous les genres. Les cadres de cette maison, fabriqués dans ses ateliers avec un soin tout particulier pour résister aux variations de la température de la Louisiane, sont préférables aux articles d'importation. Dans cette pensée que les petits profits font les grandes ventes, ce magasin a réduit ses prix aussi bas que possible.
N. B. Glaces et cadres, sur ordre, de toutes mesures, livrables en 8 semaines.
[illegible]

MERCHANTS HOTEL,
Au coin des rues St Charles et Canal,
THEOPAR E. BERT & J. HALLER.

Ce bel établissement qui possède des appartements et chambres des plus agréables et dont la situation n'a pas d'égale, vient d'être complètement réparé et remis à neuf. Le mobilier ainsi que les installations sont entièrement neufs.
L'Hôtel sera ouvert pour le 1er octobre. Le service, la table et les vins ne laisseront rien à désirer.
[illegible]

Modes Modes Modes
Ed. ADLER, importateur,
86, rue Royale (au premier.)

A reçu par les derniers arrivages du Havre par les navires [illegible], un grand assortiment de [illegible] [illegible]

A VENDRE [illegible] [illegible] PAUL FOURCHY & FASSY, [illegible]

A VENDRE—Une ferme des [illegible] [illegible] [illegible] de Liverpool ou New-York. [illegible] DE VERRER & Co, 74, rue Magazine

PARFUMERIE FINE.
DEMARSON PETIT et Cie.

PARIS, 13 BOULEVARD POISSONNIERE, EN FACE LA RUE ROUGEMONT, PARIS.

Usine à vapeur à Vaugirard. Maisons à Londres et à Bruxelles.

L'IMMENSE PRODUCTION et les QUALITÉS tout-à-fait SUPÉRIEURES de cette maison l'ont placée à la tête des fabriques les plus importantes de France, [illegible] réputation aujourd'hui Européenne et des succès toujours croissants, lui assurent pour longtemps la vogue dont la mode [illegible].

SPECIALITES: SAVONS SUPERFINS à toutes odeurs.—EAU DE L'IMPÉRATRICE EUGENIE,—EAU D'ORIENT,—EXTRAIT et POUDRES à la Véritable violette de Parme,—ESSENCE pour mouchoirs. PROPRIÉTÉ EXCLUSIVE. (*Articles recommandés.*) | BOUQUET DES NATIONS. POMMADE DE FLEUR DES PRES. | SAVONS DES NATIONS. SAVONS DE FLEUR DE PRES.

EAU de VITRE pour effacer les RIDES et rendre la FRAICHEUR AU VISAGE. S'adresser à la Nouvelle-Orléans, à M. LOUIS CASTEL, et M. DELOCHE, pharmaciens.

OBLIGATIONS
De la Compagnie du Grand Chemin de fer de la Nouvelle-Orléans, des Opelousas et de l'Ouest.

Le Président et les Directeurs de cette Compagnie donnent maintenant publiquement avis que, désireux de former des contrats pour la Prolongation du chemin de la baie de Berwick jusqu'aux Opelousas, ils offrent en négociation les obligations de la Compagnie pour $2,000,000, datées du 1er avril 1859, et payables en trente ans, portant intérêt à raison de 8 pour cent payable semi-annuellement en avril et en octobre.

Ces obligations sont garanties pour une PREMIÈRE HYPOTHÈQUE sur la première grande division du chemin entre Alger et Brashear—80 milles—y compris les franchises, le matériel roulant et toutes les gares, quais, &c., appartenant au même.

Cette division est, pour tout ce qui concerne les affaires, un chemin achevé complet en lui-même, maintenant en pleine opération, se terminant à la baie de Berwick où il relie au Texas par une ligne tri-hebdomadaire de steamers.

Il a été pourvu au paiement ponctuel des intérêts par contrat avec la Banque de l'État de la Louisiane, au moyen de dépôts mensuels spéciaux, qui ne peuvent être retirés dans aucun but quelconque, le paiement étant fait par la banque seulement sur la présentation des coupons.

Pour l'amortissement graduel des obligations, un contrat a été fait avec Edmond J. Forstall Esq., au profit et pour le bénéfice de tous les porteurs d'obligations, et avec la banque de l'État de la Louisiane, établissant un fonds d'amortissement, par des dépôts qui commenceront en 1866, dans les mois de janvier, février et mars et aussi en juillet, août et septembre, (et dans les années suivantes jusqu'à parfait paiement) pour rembourser semi-annuellement $42,000 des obligations ou annuellement $84,000, ce qui suffit pour éteindre le montant total à maturité.

Les fonds ainsi déposés ne peuvent être employés pour aucun autre usage quel qu'il soit, ni être retirés de la Banque, mais doivent être payés seulement sur présentation des obligations offertes semi annuellement, après avis public, et acceptés des plus bas offrants.

On a calculé que les sommes provenant de ces obligations et des autres ressources de la Compagnie, suffiront pour construire et équiper toute la voie de la baie de Berwick aux Opelousas, et pour solder toute notre dette flottante, en ajoutant 25 milles à l'étendue actuelle du chemin, en ouvrant une région d'une grande fertilité et de nombreuses ressources agricoles, et en augmentant d'une façon sensible les revenus du chemin.

C'est dans ce but et dans ces vues que ces obligations, si parfaitement garanties, sont maintenant offertes à des conditions favorables.

Des copies des actes d'hypothèque, les contrats pour le paiement des intérêts, et aussi pour l'établissement d'un fonds d'amortissement; les cartes indiquant l'itinéraire du chemin et sa connexion importante avec le Texas, peuvent être examinées sur demande au bureau de la Compagnie.

WILLIAM G. HEWES, Président
novembre 1859 3nov

Creme de Cascarille
POUR LA VILLE ET LE CAMPAGNE
préparée exclusivement
COQUILLES D'ŒUF CALCINÉES,
Inventée par C. BOULE & Co
A PARIS.

CE blanc est infiniment supérieur à tous les autres blancs liquides, par sa parfaite imitation de nature, par sa tenue et son entière innocuité sur la peau. Il remédie d'une manière la plus efficace à toutes les affections cutanées propres qui se manifestent sur le visage. Ses qualités, dépuis longtemps appréciées, et leurs succès précis qui en proviennent sont sa [illegible] mode au rang de celles que la [illegible] [illegible]
On peut se procurer chez les principaux pharmaciens et spécialement chez ED. GUILLOT, No 164, rue Royale.
PRIX DU FLACON 50 cts. 23sep—b

AUX FAMILLES.
SIROP BALSAMIQUE
ET PECTORAL

LE résultat avantageux qu'obtient le Sirop Balsamique et Pectoral, nous permet de le recommander à toutes les personnes affectées de maladies de poitrine, rhumes, [illegible] [illegible]
Le Lait Antéphélique, la Poudre Végétale, le Sirop d'Huile de Foie de Morue, [illegible] [illegible]
Enseignes HENRIQUEZ, 81, rue Royale, et St-Louis

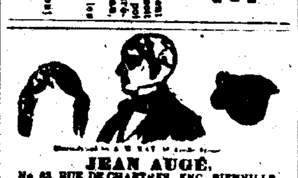

JEAN AUGÉ,
No 65, RUE DE CHARTRES, ENC. BIENVILLE.

MADAME AUGÉ, récemment de retour de France, a l'honneur d'annoncer à sa nombreuse clientèle, et au public en général, qu'elle a chez elle-même et vous le plus grand soin, dans les meilleures fabriques et magasins de Paris, les articles suivants qui seront vendus aux prix les plus modérés:
Parures complètes en jais;
Coiffures nouvelles et de fantaisie, pour spectacles, bals et soirées;
Gants véritables Jouvin pour dames;
Peignes d'écailles modèles nouveaux;
Eventails riches et demi-riches;
Un assortiment complet de Brosserie française, anglaise et américaine;
Cuvettes à bagues en palissandre incrustées et garnies en cristal;
Nécessaires garnis et non-garnis, pour dames et messieurs;
Parfumeries superfines, des maisons Lubin, Pinaud, Violet, Gellée frères, &c, &c., de Paris.
Véritable eau de Cologne de Jean Marie Farina;
Eau de Paris et d'Albion, Elixir du Dr Pierre;
Le Régénérateur de Gellée Frères, crème de lys pour la peau, crème de concombre fraîche, &c., &c.
Il recommande sa nouvelle composition pour prévenir la chute des cheveux, les faire croître et embellir. Son blanc de perle et avantageusement connu.
Toujours en mains, un choix considérable de perruques, bandeaux, toupets, nattes, frisettes d'un genre nouveau fabriqués chez lui, ainsi qu'un grand assortiment d'ouvrages et bijouteries en cheveux, tels que bracelets, colliers, épinglettes, boucles d'oreilles, etc.
Salon pour la coupe des cheveux.

Changement de Domicile,
No 21 .... Rue Royale .... No 21
En face de la Banque des Citoyens,
A. H. DUPILHO,
FABRICANT DE COUTELLERIE, D'INSTRUMENTS DE CHIRURGIE,
Bandages, Appareils, etc.
Toutes les réparations, les plus minutieuses même, seront faites avec soin et dans le plus bref délai.
—EN MAGASIN—
Un assortiment complet de coutellerie fine de tout genre. A. H. DUPILHO.
[illegible] 21 rue Royale

B. ANTOGNINI & E. RICHARD
FABRICANTS DE BILLARDS,
Rue Conti, No 14, Nile-Orléans,
SEULS AGENTS
De L. Decker, pour les célèbres bandes *Mechanical*, de la dernière perfection, Patentées le 9 novembre 1858.

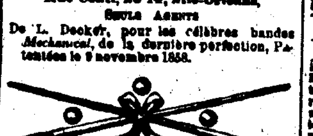

ONT l'honneur d'informer le public en général, qu'ils ont constamment en magasin un magnifique choix de billards, en bois de satin, chêne, acajou et palissandre, avec des tables en ardoise, marbre ou bois garnis, des célèbres bandes patentées.
Ayant des relations avec des maisons d'Europe, ils offrent un assortiment complet d'articles français pour billards, tels que draps d'Elbeuf, billes, queues, procédés, [illegible]
Ils ont également des billards d'occasion, Lots et cartons, des Boules et des Quilles pour le Ten-pin Alley, [illegible] Les prix sont très modérés.
Les amateurs sont invités à aller juger par eux-mêmes, chez H. Bellanger, de la supériorité de ces billards. 15nov

BILLARDS PERFECTIONNÉS
Bandes-combinaison, de Phelan—Patentés le 19 février 1856, le 28 octobre 1856, le 5 décembre 1857, le 12 juin 1858, le 15 novembre 1858 et le 29 mars 1859.
O'Connor & Collender,
Seuls fabricants,
Nos 63, 65, 67 et 69, Crosby street.

CES billards sont employés et on peut les voir au "Southern Billiard Saloon" de Miller, No 165, rue Gravier, [illegible] [illegible]

EN débarquement du navire D C Yeaton, de Bordeaux—30 barriques vin rouge [illegible] [illegible] A vendre par E TALAMON, 3nov 198 rue Royale

MAÏS—[illegible] sacs maïs blanc et maïs jaune, en magasin et à vendre par F A GONZALES & Co. 17 nov 111, Front Levée

FOIN—[illegible] balles foin prime de l'Ouest, en magasin et à vendre [illegible] par F A GONZALES & Co 17 nov No 11, Front Levée

MAÏS créole—[illegible] sacs de maïs jaune prime, [illegible] par F A GONZALES & Co 17 nov No 11, Front Levée

FILS à cordonnier—A vendre pour clore, deux balles fils à cordonnier, [illegible] A vendre par BOUMET & GENIN 12 nov 36, rue Canal, près Chartres

Cigares .... Cigares

[illegible] P. PEATE & Co. [illegible] Commercial Place

$50 DE RECOMPENSE.

PARTI de chez Mme Vve Léon Lebiane, de Donaldsonville, le nègre FELIX, âgé de 30 à 35 ans, [illegible] [illegible]

Véritable LEROY

PARIS. — Rue de Seine, 51. — PARIS.

Le PURGATIF LE ROY, le seul reconnu le plus efficace pour la guérison de toutes les maladies, causées par l'altération des humeurs, est toujours accompagné d'une instruction de 12 pages, à l'aide de laquelle les malades peuvent toujours recouvrer la santé, aussi ne saurions-nous trop recommander de bien l'étudier avant de commencer le traitement. Mais, comme il existe un grand nombre de falsifications très dangereuses, on ne doit exiger que du VÉRITABLE et l'on ne saurait prendre trop d'attention à l'avis qui suit:

[illegible] Ne doivent être considérés comme VÉRITABLES que les Flacons d'un quart de litre, revêtus de la PHARMACIE COTTIN, accompagnés d'une NOTICE indiquant le professeur et imprimée. [illegible] mots "Pharmacie Cottin," en relief sur le verre et le cachet — 2º Une étiquette imprimée sur un fond guilloché de jaune, laissant ressortir en blanc les mots: PURGATIF LE ROY, avec une signature à la main et la griffe *Le Roy*. — 3º Enfin et N. B. Toutes les bouteilles portent, outre le bouchon [illegible] le papier bleu supportant mon cachet, une étiquette imprimée en jaune avec les griffes LE ROY, COTTIN et SIGNORET, et sur celle de [illegible] le TIMBRE IMPÉRIAL du gouvernement français.

AVIS. LES VÉRITABLES **PILULES ET BOLS** du chirurgien LE ROY, qui ne se trouvent que [illegible] dans la PHARMACIE COTTIN, devront présenter des étiquettes offrant les mêmes caractères distinctifs.

N. B. — Les personnes qui ne se trouveraient pas assez renseignées par les NOTICES qui accompagnent les [illegible], pourront se procurer chez nos Dépositaires la MÉTHODE CURATIVE du chirurgien LE ROY, 1 volume in-8º, du prix de 3 francs; corrigée parvenu à la 54e édition.

Dépôts: à la *Nouvelle-Orléans*, du VÉRITABLE LE ROY, chez M. DUCONGE, droguiste, rue de Chartres, chez M. EDOUARD GUILLOT, droguiste, 156, rue Royale; et chez M. A. [illegible], négociant [illegible] dans les meilleures Pharmacies des États-Unis.

N. B. — Pour l'envoi d'une valeur acceptable sur Paris, à 90 jours de vue au plus et de 300 fr., on jouit de la remise et de l'escompte le plus fort. La Maison n'a aucune succursale, on doit s'adresser directement rue de Seine, 51, à M. SIGNORET, Docteur-Médecin, seul continuateur de la *Méthode Le Roy.*

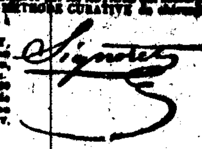

Dépôt également, chez L. CASTEL, droguiste, N. Orléans.

ESPRIT MINERAL ZUCCANI,

Produit chimique bien supérieur à toutes les BENZINES et ESSENCES pour enlever à la minute, *sans altérer les couleurs ni laisser d'odeur*, les TACHES de GRAISSE, de PEINTURE, de CAMBOUIS, etc., sur toutes les étoffes, et spécialement sur le VELOURS et la SOIE. Il est parfait pour le nettoyage des GANTS DE PEAU. Vente à la Nouvelle-Orléans, chez D. Pardo, pharmacien. A Mexico, chez MM Maillefert & Co.—Entrepôt général à Paris, 21, rue du Temple.

PECTORAL + SUISSE
PASTILLES-MINISTRES

Pharmacie OUCELIN, (succ. de Paris.)
Rue la Chaussée d'Antin, 55, Paris.
Pour la voix, les rhumes, oppressions, [illegible], maux de gorge et de poitrine.
Dépôts chez E. Guillot et Louis Castel, [illegible] [illegible] les principales pharmacies.

VITALINE

STECK de STUTTGARD.

Les Docteurs Langlois, C. A. Cristophe, Bardard, Mailhat, Dupuy, Letellier, Mesfray, Th. Varin, Henrich Durand, etc *membres des facultés de médecine de Paris, de Strasbourg, ont constaté dans leurs rapports: le que la VITALINE STECK était douée d'une action revivifiante très prompte sur les bulbes pileuses, dont elle réveille l'activité, paralysée ou affaiblie: 2o que son emploi très facile, en toute saison, n'offre aucun danger, sa composition (toute végétale) ne contenant aucun principe délétère, ainsi que l'ont prouvé plusieurs analyses chimiques, aucune autre préparation que la Vitaline Steck, n'a obtenu des suffrages médicaux aussi nombreux, et aussi concluants.* —Le flacon, 20 francs avec l'instruction. A PARIS au Dépôt général chez V. ROCHON, aîné, *seul propriétaire* 39, Boulevard de Sébastopol, et dans les meilleures maisons de France et de l'Étranger.—NOTA. Chaque flacon est toujours revêtu du timbre impérial français et d'une marque de fabrique spéciale déposée.—Dépôts à New York, *Fougera frères, pharmaciens; Ed. Gaudelet et Gouré, droguistes.* A la Nouvelle Orléans, *Ed. Guillot, droguiste; Louis Castel, pharmacien*—A la Havane, *J. E. Longrell négociant*;—A Mexico, *E. Maillefert et Co.*

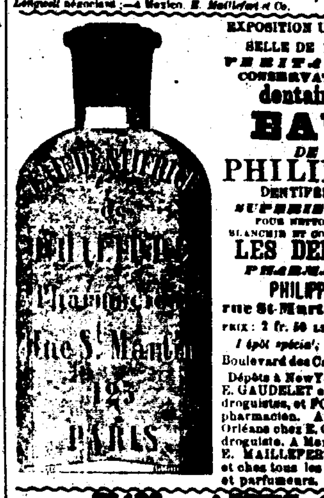

EXPOSITION UNIVERSELLE DE 1855.
VÉRITABLE
CONSERVATRICE
dentaire.
EAU
DE
PHILIPPE
DENTIFRICE
SUPÉRIEURE.
POUR NETTOYER,
BLANCHIR ET CONSERVER
LES DENT
PHARMACIE
PHILIPPE,
rue St-Martin, 125
PRIX: 2 fr. 50 LE FLACON.
Dépôt spécial, No 43,
Boulevard des Capucines.
Dépôts à New York, chez E. GAUDELET et GOURE droguistes, et FOUGERA, pharmacien. A la Nile-Orléans chez E. GUILLOT droguiste. A Mexico, chez E. MAILLEFERT et Cie, et chez tous les coiffeurs et parfumeurs.

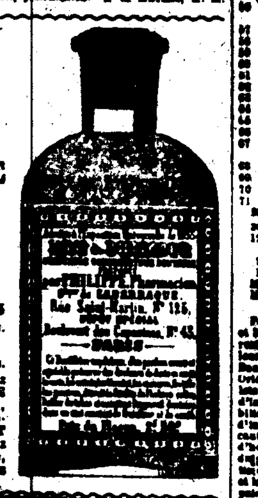

VIN ANTI-GOUTTEUX
ET ANTI-RHUMATISMAL DU Dr D'ANDURAN.

L'efficacité de ce spécifique dans la GOUTTE et le RHUMATISME est attestée par un grand nombre d'observations de médecins de la France et de l'étranger. Ce remède arrête les accès [illegible] [illegible] il détruit les altérations de la bile; les articles de médecine [illegible] [illegible] [illegible] Prix du flacon 10 francs.

PILULES TONI-PURGATIVES

Composées uniquement de substances végétales, elles sont employées contre les aigreurs d'estomac, les digestions difficiles, les coliques, maladies du foie, affections nerveuses, maux de tête, apoplexie, hydropisie, les fièvres intermittentes, vomissements et toutes les maladies de la peau, etc.—Prix du flacon 3 francs.

EMPLATRE DIAPALME
A L'ACONIT CAMPHRÉ.

A la suite des docteurs de goutte il reste dans les articulations une faiblesse et un engourdissement; on devra employer cet emplâtre qui les rendra [illegible] [illegible] 1 franc 25.

MM. A. D'ANDURAN & Cie, rue Simon-Le Franc, 21, à Paris. [illegible] Dépôt à la Nouvelle-Orléans chez M. ED. GUILLOT, droguiste et chez MM. LOUIS CASTEL et DELOCHE, pharmaciens.
Avis—Les demandes en gros, pourront être aussi adressées directement à M. E. GAILLARDET Commissionnaire en droguerie, 21, rue de Trévise, Paris.

PILULES BLANCARD
A L'IODURE DE FER INALTERABLE

APPROUVÉES PAR L'ACADÉMIE DE MÉDECINE DE PARIS.
Autorisées par le Conseil médical de Saint-Pétersbourg.
EXPÉRIMENTÉES DANS LES HOPITAUX DE FRANCE, DE BELGIQUE, D'IRLANDE, DE TURQUIE, ETC.
Mentions honorables aux Expositions universelles de New-York, 1853 et de Paris, 1855.

......"Je pourrais ajouter que j'ai déjà prescrit avec avantage les Pilules selon la formule de M. Blancard, que le but de la parfaite conservation de l'iodure ferreux est complètement atteint. Cet excellent médicament [illegible] [illegible]" SOUCHARDAT, professeur de la Faculté de médecine de Paris. [illegible]

Il résulte des nombreux documents scientifiques [illegible] [illegible]

N. B.—Comme preuve de pureté et d'authenticité de ces pilules, exiger le cachet d'argent réactif et la signature de l'inventeur apposée au bas d'une étiquette verte.
ENTREPOT GENERAL chez BLANCARD, pharmacien, rue Bonaparte, 40 à Paris.
Vente en gros à la Nouvelle-Orléans, chez MM Ed. GUILLOT, LOUIS CASTEL, DUCONGE droguiste. M DELOCHE, pharmacien.—A New-York chez MM FOUGERA, Frères, pharmaciens, 30, North William. Vente en détail dans les principales pharmacies de l'Union.

L'UNION
médicale (octobre 1857) démontre l'efficacité du *sirop et pilules iodoformo-ferreuses*, de E HARDOUIN, pour les maladies du sang, des glandes, de la gorge et de l'estomac, et de la peau, rue de la Madeleine à Paris.

Installations de Gaz, &c.

LE soussigné a l'honneur d'annoncer à sa clientèle et au public en général, qu'il continuera les affaires de l'ancienne société GRIGGS & LOFFLER, au No 1 [illegible] rue de Chartres, [illegible] [illegible]
CHARLES LOEFFLER.

Dissolution de Société.

LA société existant entre le nom de COCULLU & D'HÉMÉA est dissoute aujourd'hui par limitation.
Veuve L. COCULLU,
A. H. D'HÉMÉA.
Nouvelle-Orléans, 1er novembre 1859.

Avis de Société.

LES soussignés se sont associés aujourd'hui pour le commerce de sucre et de mélasse en général et l'importation de produits et de cigares de la Havane. Ils se chargent également de la liquidation de l'ancienne société
A. COCULLU,
A. H. D'HÉMÉA.
Nouvelle-Orléans, 1er novembre 1859.

CIGARES DE LA HAVANE.

AYANT reçu, par le steamer Habana, un nouvel assortiment de cigares, [illegible] [illegible]
ALVAREZ, FERNANDEZ & Co.,
No 44, rue de la Douane,
17 nov entre Chartres et Nouvelle Levée

CHAMPAGNE, BORDEAUX,
BOURGOGNE ET VINS DU RHIN.

NOUS avons l'honneur d'annoncer à nos clients et au public en général, que nous avons été nommés seuls agents à la Nouvelle-Orléans pour la vente des marques suivantes de vins:
VEUVE CLICQUOT, REIMS.
[illegible] et [illegible] & Co, BORDEAUX,
F. HASENKLEVER, NUITS, (Côte-d'Or),
KIRCHNER & [illegible], RUDESHEIM, [illegible] Rhin.
H. R. PEPIN & Co,
No 35, rue du Commerce.

A. B. STRAWBRIDGE & CO.

[illegible] [illegible] Journaux qui ont la plus grande circulation au Sud-Ouest.

A [illegible] [illegible]

A BON MARCHÉ [illegible] [illegible]

Grand Chemin de fer de la Nile-Orléans de Jackson et du Nord.

1859....*Département du transport*....1859.

Le fret sera reçu, à la gare de la Compagnie, au pied de la rue Calliope, tous les jours, les DIMANCHES EXCEPTÉS, jusqu'à 5 heures P. M.
Tous les colis destinés à être transportés doivent être [illegible] [illegible]

COMPAGNIE D'ASSURANCE « HOME » DE LA NOUVELLE-ORLÉANS,
Bureau coin Canal et Passage de la Poste.
Nouvelle-Orléans, le 6 août 1859.

A [illegible] [illegible] SPONAS PEYCHAUD, président, [illegible] LOUIS BARNETT, secrétaire.
Directeurs—[illegible]

Compagnie d'Assurance du Star.

No 23, rue St. Charles.

A [illegible] [illegible]

Pierre Forstall,
Wm C. C. Claiborne,
P. A. Giraud,
J. B. Sayille,
G. W. Logan.

Justin Castaing & Co.
Successeurs de [illegible]

MANUFACTURIERS d'articles en [illegible] [illegible]

HABITATION,
ESCLAVES, BESTIAUX, &c, à vendre.

VOULANT quitter la paroisse et aller en Europe, je vendrai à l'encan, sans réserve, MARDI, 3 janvier 1860, sur les lieux, à la Pointe Coupée, sur l'île de la Fausse Rivière, à environ 1 mille de Waterloo. L'île est connue comme un des endroits les plus salubres de la Louisiane.

TERRE.

[illegible]—L'HABITATION qui a 21 arpents et demi de face à la Fausse Rivière, et 40 arpents de profondeur. [illegible] [illegible]

ESCLAVES:

[illegible]—21 ESCLAVES, par un et en famille, la plupart nés et élevés dans cette paroisse, et considérés comme un des meilleurs lots les plus sains et du plus grand prix du pays.
Leurs qualités et leurs défauts seront annoncés au moment de la vente.

1 Pierre, âgé d'environ 50 ans, [illegible]
2 Fanny, son fils, âgé d'environ 25 ans, nègre de champ et bouvier;
3 Ninette, sa fille, âgée d'environ 20 ans, négresse de champ;
4 Palmyre, âgée d'environ 20 ans, négresse de champ;
5 Suzanne, âgée d'environ 18 ans, négresse de champ;
6 Marie, âgée d'environ 11 ans, négresse de champ
7 Constance, âgée d'environ [illegible] ans, nègre de champ et bouvier;
8 Rosalie, femme de Constance, âgée d'environ 30 ans, négresse de champ et bouvier;
9 Marie Joseph, âgée d'environ 30 ans, négresse de champ, affection à la matrice;
10 Hippolyte, son fils, âgé d'environ 10 ans, nègre de champ et bouvier;
11 Simon, âgé d'environ 30 ans, nègre de champ, bouvier et tonnelier;
12 Wallace, âgé d'environ 40 ans, nègre de champ, [illegible]
13 Fanny, sa femme, âgée d'environ 40 ans, négresse de champ, une main estropiée;
14 Nat, son fils, âgé d'environ 20 ans, nègre de champ;
15 Rosa, sa fille, âgée d'environ 14 ans, négresse de champ;
16 [illegible], âgé d'environ 60 ans, nègre de champ;
17 [illegible], âgée d'environ 60 ans, négresse de champ et cuisinière, affection à la matrice;
18 [illegible], âgée d'environ 30 ans, négresse de champ;
19 Jean Baptiste, son fils, âgé d'environ 10 ans, nègre de champ;
20 [illegible], âgée d'environ 15 ans, négresse de champ;
21 [illegible], sa fille, âgée d'environ 12 ans, négresse de champ;
22 Catherine, âgée d'environ 16 ans;
23 Marie Catherine, âgée d'environ 16 ans, négresse de champ, légère affection à la matrice;
24 St Louis, son fils, âgé d'environ 17 ans, nègre de champ;
25 Louise, sa fille, âgée d'environ 14 ans, négresse de champ;
26 Jules, âgé d'environ 30 ans, charpentier, briquetier, &c;
27 Lucky, âgé d'environ 23 ans, bon forgeron et [illegible]
28 Moïse, âgé d'environ 40 ans, nègre de champ, conducteur de wagon, &c;
29 Alfred, âgé d'environ 25 ans, excellent [illegible]
30 Pauline, femme d'Alfred, âgée d'environ 20 ans, négresse de champ et cuisinière;
31 Jules, son fils, âgé d'environ 10 ans;
32 Gervais, son fils, âgé d'environ 1½ ans;
33 Eloi, son fils, âgé d'environ 14 ans;
34 Godfrey, 55 ans, fabricant de colliers et [illegible]
[illegible]

—TERMES ET CONDITIONS—

Pour la terre, un quart comptant; le reste à 1, 2 et 3 ans, [illegible] [illegible]

VENTES JUDICIAIRES

Michel Fénelly, agent de G. E. [illegible], vs. Jean B. Maes.

SIXIÈME COUR de District de la Nouvelle-Orléans—No 1647—En vertu d'un ordre de [illegible] [illegible]

E. T. PARKER,
Shérif de la Paroisse d'Orléans.
[illegible]

DEUXIÈME COUR de District de la Nouvelle-Orléans—Nos 14,017 & 14,918—En vertu de deux writs de [illegible] [illegible]

Vente par le Shérif de la Paroisse d'Orléans, à l'effet d'opérer un partage.
Anthony Fernandez et als vs Daniel Meager, tuteur, &c. et als.

DEUXIÈME COUR de District de la Nouvelle-Orléans—No 15000—Action en partage—En vertu d'un jugement rendu le 10 novembre 1859, [illegible] [illegible]

E F PARKER, Shérif de la Paroisse d'Orléans

AVIS JUDICIAIRES.

T. F. Murray vs ses créanciers—No 13,102.

ÉTAT DE LA LOUISIANE—Quatrième Cour de District de la Nouvelle-Orléans—Avis est par le présent donné aux créanciers de [illegible] [illegible]

Succession de Étienne Gérard—No 15,871.

DEUXIÈME Cour de District de la Nouvelle-Orléans—Avis est par le présent donné aux créanciers [illegible] [illegible]

Installations de Gaz.
J. B. MONIE

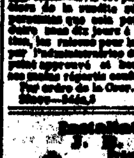

[illegible] [illegible]

VENTES A L'ENCAN

Meubles de bureau.

PAR D. E. MORPHY, encanteur.

MERCREDI 30 courant, à 4 heures et demie de l'après-midi, il sera vendu, dans le bureau du [illegible] [illegible] du magasin No 76, rue [illegible]

Toile d'emballage de l'Inde.
PAR D. E. MORPHY, encanteur.

MERCREDI, 30 du courant, à 10 heures du matin, il sera vendu, pour le compte de qui il appartiendra, dans l'entrepôt Union, à l'encoignure des rues Notre-Dame et Tchoupitoulas:
[illegible] pièces toile d'emballage de l'Inde.
Immédiatement après, à l'entrepôt de Harvey—[illegible] pièces toile d'emballage de l'Inde, avariée sur le navire J. P. Wheeler [illegible]
Conditions—comptant. 26nov

Bouchons......Bouchons.
PAR BERNARD TURPIN.

MERCREDI, 30 novembre 1859, à 4½ heures P. M., il sera vendu à l'encan, sur la Levée au [illegible] [illegible]
Conditions à la vente. 26nov

Peaux de veau et veau ciré français.
PAR VINCENT & Co.

IL sera vendu, mercredi, 30 du courant, à 10 heures, à leur magasin d'encan, No 28, rue de la Douane:
[illegible] peaux de veau et veau ciré.
—Egalement—
[illegible] de New-York pour meubles.
26 nov

[illegible] bottes, souliers et brodequins.
PAR VINCENT & Co

IL sera vendu, mercredi, 30 du courant, à 10 heures, à leur magasin d'encan, No 28, rue de la Douane:
[illegible] caisses bottes, souliers et brodequins, composant un assortiment frais et complet pour hommes, femmes, enfants et enfants.
Conditions à la vente. 26 nov

[illegible] de valeur, Habitation, Actions de Banque.
—Vente importante et sans réserve pour opérer un partage.

PAR TOURNÉ & THOMAS,
116 rue Commune.

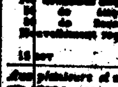

MERCREDI, 21 décembre 1859, à midi, à la Bourse St Louis, il sera vendu à l'encan sans réserve, pour opérer un partage entre les héritiers de feu Louis [illegible]

[illegible]

ESCLAVES.

[illegible]

ACTIONS DE BANQUE.
[illegible]

ACCOUCHEUSE.

MME E. MORRIRE, obligée, pour cause de santé, de s'absenter pendant quelques temps, a chargé Mme Veuve Ferey, accoucheuse, de la remplacer [illegible] [illegible]

Changement de domicile.
A. FLANDRY, [illegible]

[illegible]

Eau de Cologne Véritable
DE JEAN CHARLES FARINA.
Place St-Martin.
[illegible]
F. P. DUCONGE,
150, rue de Chartres

Importateurs et marchands commissionnaires.

DIVERS—100 barils mélasse [illegible] [illegible]
JACOB & DUSSUMIER,
[illegible], Vieille Levée

HOTEL St LOUIS.

LE soussigné, ayant acheté l'Hôtel St Louis, [illegible] [illegible]
O. H. HALL & Co.

ARRIVÉ de la Havane, par le brick [illegible] [illegible]
P SUMA,
Encoignure Canal et Tchoupitoulas

[illegible]

PAUL LAROCHE,
[illegible]

Pharmacie à vendre.

UNE bonne pharmacie bien située se vend à [illegible] [illegible]
ALVAREZ, FERNANDEZ & Co,
[illegible]

ARRIVÉ par le navire Marston, de Bordeaux, [illegible] [illegible]
DUPUIS & DUFFER, 19 Vieille Levée

MAGASIN
D'ARTICLES DE MENAGE
A BON MARCHÉ ET A PRIX FIXE.

[illegible]

VENTES A L'ENCAN

VENTE A CRÉDIT.

[illegible] bottes, souliers et brodequins — 150 lots [illegible]
PAR BLACHE & LEAUMONT, encanteurs.
[illegible]
—AUSSI—
250 douzaines chemises et caleçons en mérinos—à 11 heures (au premier)
[illegible]
Conditions à la vente. 26nov

Tabac! Tabac!
PAR D. E. MORPHY, encanteur.

MARDI, 29 du courant, à 11 heures du matin, il sera vendu, pour le compte de qui il appartiendra, au magasin de MM. Wm H. Smith & Co, No [illegible] rue Gravier—
150 colis de tabac à chiquer, manufacturé de la Virginie, diverses marques, légèrement avariés sur le steamship Florida et autres.
Conditions—comptant. 26nov

Vente par catalogue.
Eaux-de-vie françaises, Vins, Huile d'olive, Sardines, Sirop de Barcelle, etc, etc.
PAR BERNARD TURPIN, encanteur.

JEUDI, 8 décembre 1859, à 10 heures et demie, A. M., il sera vendu à l'encan, au magasin des importateurs, MM. V & E Maignan No 26 rue St Louis, entre Chartres et Levée, deuxième district, pour clore diverses factures:—
[illegible]

Grande vente à l'encan d'un esclave de choix.
PAR C. E. GIRARDEY & Co.,
Bureau, No 37, rue du Magasin.

MARDI 6 décembre 1859, au City Hotel, rue de la Commune, entre Camp et Magasin, il sera vendu à l'enchère publique,
[illegible]

Succession de James Speaks—No 18,886—Vente d'un esclave.
PAR BEARD, PITTS & GARDNER SMITH, GARDNER SMITH, encanteur.

MARDI, 27 décembre 1859, il sera vendu à l'encan, à midi au No 51, rue de la Commune, en vertu de et conformément à un ordre de l'hon. P. H. Morgan, Juge de la Deuxième Cour de District de la Nouvelle Orléans, portant la date du 25 novembre 1859—
L'esclave DAN, âgé d'environ 30 ans, excellent homme de peine.
Conditions—Un tiers comptant; le reste à 6 et 9 mois de crédit, en billets endossés à satisfaction, portant 8 pour cent d'intérêt, de la date à l'échéance, 8 pour cent jusqu'à parfait paiement.
L'acte de vente pardevant T. J. Beck, notaire public, aux frais de l'acquéreur. 28 nov—3,17,24,27d

Succession de James Speaks, No 18,886.
Fonds de grocerie en gros baril, etc.
PAR BEARD, PITTS & GARDNER SMITH,
GARDNER SMITH, encanteur.

MERCREDI, 7 décembre 1859, il sera vendu à l'encan, à 11 heures, au magasin No 3, rue Tchoupitoulas, en vertu de et conformément à un ordre de l'Honorable P. H. Morgan, Juge de la Deuxième Cour de District de la Nouvelle-Orléans, portant la date du 25 novembre 1859,
[illegible]

700,000 cigares de la Havane.
PAR D. E. MORPHY, encanteur.

VENDREDI, 2 décembre 1859, à 11 heures du matin, il sera vendu au magasin de M. A. F. Vallé, [illegible]
[illegible]

1,400,000 cigares d'Allemagne.
PAR D. E. MORPHY, encanteur.

MERCREDI, 30 du courant, à 11 heures du matin, il sera vendu, au magasin de l'importateur, M. J. F. [illegible], No 26, rue Gravier, [illegible]

PAR JULIAN NEVILLE & CO.

IL sera vendu à l'encan, jeudi, 1er décembre, à midi, à la Bourse St-Charles—
[illegible]

VENTE A CRÉDIT.

160 pièces coteries [illegible] et [illegible] de Chine; [illegible]
PAR BLACHE & LEAUMONT.

MERCREDI 30 courant, à 10 heures du matin à leur magasin d'encan, rue de Chartres No 77,
[illegible]

VENTE A TERME.
150 caisses Bottes, Souliers et Brodequins.
AUSSI
Linge fait, Chapeaux et Chemises.
PAR E. ROGER & Co.

JEUDI 1er décembre, il sera vendu à 10 heures, à leur magasin d'encan, No 33 rue de la Vieille Levée—
[illegible]

Meubles!! Meubles!!!
Succession de Pierre Ménard.
PAR PLACIDE J. SPEAR, Encanteur,
Bureau, No 61, rue de Chartres.

EN vertu de et conformément à un ordre de l'Hon. P. H. Morgan, [illegible]

Arpents de terre, Paroisse St-Bernard.
Succession de Louis Marcel Beauvais.
PAR TOURNÉ & THOMAS,
116 rue Commune.

MERCREDI, 21 décembre 1859, à midi, à la Bourse St-Louis, [illegible]

COMPAGNIE D'ASSURANCE MUTUELLE
De la Nouvelle-Orléans.
No 111, RUE DU CANAL.
Capital souscrit........$411,500

—DIRECTEURS—

Alphonse Miltenberger	J. B. Gribble.
A. [illegible]	P. O. Nobleu
E. H. Wright	A. Reichardt,
[illegible]	C. Sabatier,
[illegible]	T. H. Darby,
[illegible]	[illegible]

Cette compagnie, qui a succédé à la Compagnie d'Assurance de la Nouvelle Orléans, [illegible] [illegible]
J. TUYES, Président.
[illegible] J. W. HINCKS, secrétaire

Grand déballage de Sellerie

Reçu par le Cumberland, venant du Havre.
GUILBAUX & GIEFFEN,
[illegible] Rue Royale—[illegible]

Eau de Cologne véritable
DE FRANÇOIS MARIE FARINA
[illegible] rue de la Cloche, No 4711.
[illegible]
F P DUCONGE,
No [illegible] rue de Chartres

AUX COURTIERS DE SUCRE.

NOUS avons reçu [illegible] [illegible]
ROUMET & GENIN
No 76, rue du Canal, près Chartres.

MAILLOT & SON,
134, rue du Magasin,
Importateurs de Vins, Eaux-de-Vie, &c et fabricants de liqueurs [illegible]

TABAC de la Havane—25 balles de Vuelta de Abajo [illegible]
BEHRMAN & BROTHER,
24, rue Gravier

W[illegible] [illegible]
GUTHEIM & LANGSDORFF,
8, 10, 12 et 14 rue St Louis

Papier à Correspondance [illegible]
PAULIN DURIE, a reçu [illegible] [illegible]
PAULIN DURIE,
Stationer, [illegible]

Bureau de prêts et de dépôt de la Louisiane.
No 70, rue St-Charles.
Prêt d'argent
[illegible]

VENTES A L'ENC

Tabac.....Tabac.
PAR D. E. MORPHY, encanteur.

JEUDI 1er décembre 1859, à 11 heures et demie du matin, il sera vendu, pour le compte de qui il appartiendra, au magasin de MM. Patton, Rice & Cruger, à l'encoignure des rues Gravier et Magasin—
487 colis tabac manufacturé de la Virginie, avariés sur le steamship Florida et autres.
Conditions—comptant. 26 nov

VENTE A TERME.
Bandes brodées et Marchandises sèches de saison.
PAR E. ROGER & Co.

MARDI 29 novembre, il sera vendu à 10 heures, à leur magasin d'encan No 33 rue de la Vieille Levée—
Cent Boîtes bandes brodées françaises riches.
—ET—
150 colis et lots marchandises sèches de saison telles que: mérinos français [illegible]
Conditions—libérales à la vente.
Les marchandises pourront être examinées de bonne heure le jour de la vente. 26nov

VENTE A CRÉDIT.
Montres en or et en argent.—Crayons et Plumes en or.
PAR BLACHE & LEAUMONT.

MERCREDI, 30 courant, à 10 heures du matin, il sera vendu à leur magasin d'encan, rue de Chartres No 77:
Une facture de montres en or "Patent Lever" provenant des meilleures fabriques: montres pour hommes et dames, boîtiers de 18 carats.
AUSSI
Montres en or à double boîtier.
AUSSI:
20 douzaines de plumes en or, crayons et un lot de bijouterie.
Conditions à la vente. 26 nov

Propriété connue sous le nom de Café du Ferry, Maisons, etc—Un grand terrain formant l'encoignure des rues Villeré et Bonie, à Alger, vis-à-vis du Ferry du 3me District.

PAR N. VIGNIÉ, encanteur.

SAMEDI, 3 décembre 1859, à midi, il sera vendu à la Bourse St Louis:
QUATRE TERRAINS à ALGER, dans l'îlet formé par les rues Villeré, Bonie, [illegible] [illegible] désignés par les Nos 1, 2, 3 et 4,
[illegible]

Terrains améliorés dans les rues Royale et Bourbon—îlet de prix dans le Troisième District.

Succession de S. G. Dammer.
PAR N. VIGNIÉ, encanteur.

EN vertu d'un ordre de l'honorable Seconde Cour de District de la Nouvelle-Orléans, portant la date du 28 novembre 1859, [illegible] [illegible]

McCERREN, LANDRY & Co.
MAGASIN D'ENCAN.

[illegible] [illegible]

POUR CALIFORNIE & NEW-YORK, via HAVANE.
Jour de départ, LUNDI 5 décembre à 8 heures [illegible]

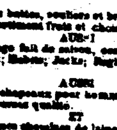

[illegible] Le steamship MOSES TAYLOR, commandant J. S. [illegible] [illegible]
E. DE VISSER & Co.

STEAMSHIPS DE LA HAVANE EN ESPAGNE

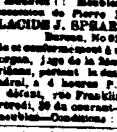

TER, BERENGUER, ALMOGABAR et EUROPA, 1800 tonneaux chacun.
[illegible]
J. M. MORALES & Co

POUR BAYOU SARA.
[illegible] Le beau paquebot D F KENNER, [illegible]

POUR BATON-ROUGE.
Le paquebot CAPITOL, capt. [illegible]

POUR DONALDSONVILLE.
[illegible]

POUR BAYOU SARA et la COTE.
[illegible]
J. A. COTTEN, agent

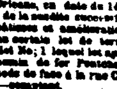

[illegible]

MADAME ALLUARD,
Somnambule,
[illegible] [illegible]

VENTES A L'ENCAN

Succession de François Magny
PAR CHS. E. FORSTALL, Encanteur.

LUNDI, [illegible] il sera vendu, lundi 28 novembre 1859 à 4 heures de l'après-midi à [illegible] [illegible]

Bâtisse en briques, à deux étages, connue sous le nom de "Fire Proof Coffee House", et cinq magasins, bars, en briques, formant l'encoignure des rues Levée et Marigny. Deux terrains dans la rue Marigny, entre les rues Levée et Victoire.

PAR N. VIGNIÉ, encanteur.

SAMEDI, 3 décembre 1859, à midi, il sera vendu dans la Rotonde de l'Hôtel St-Louis—
[illegible]

P. Lacoste, notaire public. 26 nov

PRESSES A COTON A VAPEUR DE LA LEVÉE.
PAR N. VIGNIÉ, Encanteur.

SAMEDI, 3 décembre 1859, à midi, il sera vendu, sans réserve, à l'Hôtel de la Cité, rue de la Commune—
[illegible]
Conditions—Comptant. 26nov

Terrain de prix, amélioré, situé à l'encoignure Canal et Remparts, au centre des affaires. Occasion rare pour une personne désirant avoir un bon local pour le détail.

PAR JULIAN NEVILLE & Co.
JULIAN NEVILLE, encanteur,
Bureau, No 11, Commercial Place.

IL sera vendu à l'encan, jeudi, 8 décembre, à midi, à la Bourse St Charles—
[illegible]

Succession de Jose Martinez.
PAR D. E. MORPHY, encanteur.

MARDI, 20 novembre 1859, il sera vendu, au City Hotel, [illegible] [illegible]

Succession de François Magny.
PAR CHS. E. FORSTALL.

IL sera vendu jeudi 22 décembre 1859, à midi, à la Bourse St-Louis, [illegible] [illegible]

A vendre à l'amiable.
PAR ALFRED BOULIGNY, encanteur.

LA belle maison basse en briques, située à l'encoignure Dumaine et Remparts, [illegible] [illegible]

CHANGEMENT DE LOCAL.
J. A. BEARD & Co, encanteurs
Successeurs de J. A BEARD & Co.

ONT transporté leur bureau du No [illegible] [illegible]

BEARD, PITTS & GARDNER SMITH,
[illegible]

AYANT toutes les archives de J. A. Beard & Co. [illegible] [illegible]

Bureau de la Compagnie d'assurance Mutuelle des Marchands.
Nouvelle-Orléans, 14 avril 1859.

A PARTIR de [illegible] [illegible]
LOUIS LA BARRE, Secrétaire.

Boulangerie Mechanical Star,
RUE THALIE.
—entre—
Nos 1, 3, rue Tchoupitoulas.
N. F. RICE, propriétaire.

CONSTAMMENT en magasin, du pain de toute espèce.
[illegible]
E. BONSEIGUE, solliciteur.

AVIS.

J. BONNOT, ayant acheté l'établissement de M. [illegible] [illegible]

Somnambulisme magnétique.
Rue St-Pierre No 112, entre Dauphine et Bourgogne.
[illegible]