FEUILLETON DE L'ABEILLE.

NOUVELLE-ORLÉANS, 16 JANVIER 1861.

L'HOMME DES BOIS,
ROMAN EN DEUX PARTIES
PAR
ELIE BERTHET.

XII

DÉSESPOIR—Suite.

—Dieu ne le veut pas, dit Palmer, avec douleur; pauvre enfant! pardonne-moi de tarder encore quelques heures à te secourir et de songer d'abord à ta mère!

Il enleva dans ses bras Elisabeth toujours évanouie.

—Ma sœur, Anna, dit-il avec fermeté, rentrons bien vite à l'habitation.... Docteur, je vous prie de ne pas nous quitter, car vos soins nous seront certainement nécessaires.

—Je le crains, répliqua van Stetten en soupirant; votre bonne et aimable dame n'avait pas besoin de cette nouvelle secousse.... Mais marchez, je vous prie.

—A la bonne heure! dit le major Grudmann, voilà mon excellent voisin devenu raisonnable ....Eh bien! Palmer, il faudra que vous me donniez aussi l'hospitalité pour ce soir, car votre maison est la plus rapprochée de l'endroit où nous sommes, et cet orage n'a pas l'air d'une plaisanterie.

On se mit en marche aussitôt. La nature était comme ivre ou folle autour des colons; à chaque instant, des branches monstrueuses ou même des arbres entiers menaçaient de les écraser dans leur chute; le vent paraissait devoir les renverser à chaque pas, et plusieurs d'entre eux se sentirent soulever de terre. La pluie les aveuglait; heureusement, malgré l'absence de torches, ils ne risquaient plus de s'égarer dans les ténèbres; des éclairs éblouissants, qui se succédaient sans relâches, répandaient une lumière plus vive qu'en plein jour, et la foudre, tombant sur plusieurs points à la fois, allumait des incendies que la pluie et le vent éteignaient aussitôt.

Les colons marchaient, autant que possible, serrés les uns contre les autres, afin de mieux résister à l'ouragan. La négresse Maria aidait son maître à porter Elisabeth, que ces torrents d'eau ne parvenaient pas à ranimer. Mme Surrey avait pris dans ses bras sa fille Anna, qui ne cessait de pleurer en songeant à Edouard. Les autres suivaient en se prêtant un mutuel appui, et on s'appelait parfois au moyen de cris aigus qui pouvaient seul dominer le bruit tumultueux des élémens.

On atteignit ainsi les limites de la forêt. Dans les défrichements, on avait moins à craindre d'être écrasé par la chute des arbres; mais le vent y acquérait plus de force encore et y formait des trombes d'une irrésistible épouvantable. Les plantations de cannes à sucre et de poivriers étaient couchées sur le sol et comme rasées, les rizières complètement dévastées, les girofliers, les muscadiers, les camphriers déracinés; c'était un désastre irréparable pour la colonie.

Mais Palmer ne s'en souciait guère en ce moment; il ne pensait qu'à l'état alarmant de sa femme, dont les cheveux blonds, ruisselans de pluie, flottaient au hasard. Quand la flamme bleuâtre des éclairs illuminait la face livide d'Elisabeth, on eût dit d'un cadavre. Souvent aussi Richard tournait la tête du côté de la forêt. Une fois même, il s'arrêta brusquement; au milieu des mugissements de la tempête, il avait cru distinguer la voix aigüe d'un enfant, une voix qui faisait vibrer toutes les fibres de son cœur.... Mais bientôt il avait reconnu son erreur, et il avait continué son chemin.

On arriva enfin à l'habitation. Elle avait elle-même déjà bien souffert; plusieurs cases de nègres étaient renversées; le vent menaçait d'enlever la toiture des autres bâtiments et les eaux de la cascade voisine commençaient d'envahir le jardin. Mais Richard ne s'occupa pas plus de ces ravages que de ceux des plantations. Il entra dans la salle basse, où la plupart de ses compagnons le suivirent, éclairés par une vieille négresse qui gardait le logis. Sans déposer son précieux fardeau, il dit au gouverneur d'un ton de cordialité:

—J'ai des excuses à vous adresser, major Grudmann, pour avoir méconnu vos bonnes intentions. Prouvez moi que vous ne m'en gardez pas rancune en donnant ici des ordres comme si vous étiez chez vous.... Docteur van Stetten, vous serez appelé auprès de ma pauvre malade aussitôt qu'elle aura été mise au lit. En attendant, tout ce que je possède vous appartient.... Ma sœur, songez à votre fille et à vous.... Mais surtout, ajouta-t-il en élevant la voix et en employant la langue commune aux divers habitants du Nouveau Drontheim, mes serviteurs n'oublieront pas que je veux être demain avant le jour à la forêt.

En même temps il transporta Elisabeth dans sa chambre, laissant ses hôtes et les autres habitans de la maison réparer de leur mieux les fatigues de la soirée.

XIII

LA FOURNAISE.

Comme on peut croire, personne cette nuit là ne reposa paisiblement à l'habitation Palmer. En dehors des autres sujets d'inquiétude, Elisabeth était en danger, et le docteur ne pouvait la quitter d'un instant. Richard de même ne se coucha pas, non plus que Mme Surrey. La malade avait pourtant repris ses sens, mais elle était en proie à une fièvre intense accompagnée de délire et l'air grave de van Stetten témoignait des appréhensions qu'éprouvait l'excellent homme.

L'orage se prolongea pendant une partie de la nuit et ce fut seulement vers le matin que, la pluie, le tonnerre et le vent ayant diminué de violence, le major Grudmann et ses gens purent quitter l'habitation pour regagner leurs demeures. Toutefois le gouverneur, avant de partir, avait organisé obligeamment une petite expédition qui, sous la conduite de Palmer, devait recommencer d'actives recherches dans les bois dès que paraîtrait le jour. Elle se composait d'abord de Tueur-d'Eléphans, qui avait un ardent désir de venger ses griefs personnels contre l'orang, ravisseur d'Edouard, puis de Bos, autre Malais attaché au gouvernement militaire du Nouveau Drontheim en qualité de guide ou de batteur d'estrade. Bos, que l'on appelait ainsi à cause de son habileté à grimper aux arbres et à traverser en rampant les fourrés les plus épais, avait pénétré, disait on, plus avant qu'aucun chasseur de la colonie dans les vastes forêts du voisinage, et son expérience spéciale ne pouvait manquer d'être d'un grand secours. Le nègre Darius, assez bon tireur et surtout fort dévoué à Richard, devait aussi accompagner son maître et porter ses bagages. C'était tout, car un plus grand nombre de personnes eût pu devenir un embarras au milieu des difficultés et des périls d'une semblable excursion.

Le gouverneur indiqua lui-même avec un soin minutieux les mesures à prendre pour parer à toutes les éventualités. Les voyageurs devaient être bien munis d'armes, de charges de provisions pour plusieurs jours, car ils risquaient de s'égarer dans ces solitudes inconnues. Grudmann voulut parler en personne à Tueur-d'Eléphans et surtout à Bos, qui se trouvait aussi à l'habitation, il les menaça des plus terribles châtiments s'ils abandonnaient M. Palmer sujet de se plaindre d'eux, et il leur fit au contraire les plus brillantes promesses pour le cas où ils parviendraient à ramener le père et l'enfant sains et saufs à la colonie. Ce fut seulement après avoir arrêté toutes ces dispositions, auxquelles Richard était incapable de songer en ce moment, qu'il consentit à se retirer.

Au moment où les premières teintes du jour commencèrent à colorer le ciel, les deux Malais et Darius furent sur pied et équipés pour le départ. On alla prévenir Richard, qui était assis avec accablement au pied du lit de sa femme, le visage caché dans ses mains. Il se leva en silence et sortit. Cinq minutes après, il revint avec le costume qu'il portait habituellement à la chasse, chapeau de latanier, pantalon et veste en cuir, bien serrés autour du corps pour donner moins de prises aux épines; il était armé d'un long fusil à longue portée, d'une paire de pistolets, et d'un coutelas destiné surtout à élaguer les lianes et les autres plantes grimpantes. Malgré cet équipement belliqueux, il était si pâle, si sombre, si abattu, que son aspect devait seulement inspirer de la pitié.

A la lueur d'une bougie qui éclairait la chambre, il s'approcha de la malade. Depuis que Elisabeth était sortie de son évanouissement, le délire ne l'avait pas quittée, et elle n'avait prononcé que des paroles sans suite; cependant lorsque son mari se pencha vers elle pour l'embrasser, elle ouvrit les yeux, et dit avec un accent dont rien ne saurait peindre le caractère navrant:

—Mon Richard, je vais vous attendre, *lui* et *toi!*

Le colon balbutia quelques paroles en pleurant; mais déjà Elisabeth ne l'entendait plus. La force de la situation n'avait pu dominer qu'un instant le mal qui la dévorait, et le délire était revenu aussitôt.

Palmer s'en aperçut et, après avoir donné un dernier baiser à sa malheureuse compagne, il fit un effort pour s'arracher à cette scène de douleur. Mais alors il se sentit doucement retenu dans les bras de sa sœur et de sa nièce. Mme Surrey, toujours raisonnable et comprenant l'inutilité de certaines recommandations, pleurait en silence. Mais la petite Anna, pâle et frémissante sous ses vêtemens de nuit, disait en joignant les mains:

—Oh! n'est ce pas, mon oncle, que vous me rendrez mon cousin Edouard?

Palmer, qui avait soulevé sa nièce pour l'embrasser, détourna la tête.

—Adresse toi à Dieu, Anna, dit-il d'une voix sombre, à Dieu, qui seul aura le pouvoir de me faire revenir ici avec ce malheureux enfant!

—Surtout revenez, Richard, murmura Mme Surrey en sanglotant.

—Et revenez promptement, Palmer, dit le docteur à son tour.

Richard se dégagea des étreintes de sa nièce et de sa sœur:

—Que voulez vous dire, van Stetten? demanda-t-il avec angoisse, l'état d'Elisabeth présenterait-il du danger?

—J'espère que non; mais la secousse a été rude, et les transports au cerveau ne sont pas de favorable augure dans ce climat maudit.... Cependant, nous aurons besoin d'une bonne nouvelle pour opérer une réaction avantageuse sur le moral de la malade.

Richard sentit, malgré la réserve du médecin, que l'existence de sa femme allait aussi dépendre du résultat de sa périlleuse entreprise; cependant il se tut, donna un dernier baiser à sa famille, et sortit précipitamment de la chambre.

Van Stetten le suivit dans le vestibule, où attendaient les deux Malais et Darius; il semblait avoir quelque chose à dire au colon, bien qu'une espèce de honte l'empêchât d'exprimer sa pensée. Comme Richard le suppliait de quitter la malade aussi peu que possible pendant son absence:

—Comptez sur moi, Palmer, répliqua le docteur; je m'établis ici jusqu'à votre retour. Mais, de votre côté, ne pourriez vous faire quelques observations sur cet animal si rare et si peu connu, l'orang outang? Vous ne sauriez croire combien ces observations seraient précieuses pour la science; et si seulement vous aviez l'occasion de mesurer son angle facial ou de vous assurer que le pouce de ses pieds n'est pas *opposable*, comme le soutiennent certains voyageurs....

Richard fit un geste d'impatience; cependant il serra une dernière fois la main du docteur, puis il quitta l'habitation avec les trois hommes désignés pour l'accompagner.

La terre était encore plongée dans les ténèbres, mais une faible lumière commençait à blanchir le ciel vers l'orient. Il fallait donc se hâter pour atteindre la forêt avant que le retour du soleil eût déterminé l'orang à s'enfoncer plus avant dans les bois. Le tonnerre et la pluie avaient cessé, quoique le vent soufflât encore avec une certaine force et que de grands nuages noirs traversassent rapidement le zénith. Les chasseurs ne pouvaient marcher sans d'extrêmes précautions sur ce terrain bouleversé; à chaque pas c'étaient des pierres ou des troncs d'arbres apportés par les torrents; plus loin c'étaient des flaques d'eau bourbeuse qu'il fallait éviter. Le sol avait complètement changé d'aspect en une seule nuit; des plantations entières avaient disparu, des ravins profonds s'étaient creusés dans les champs naguère fertiles; sur le pied les plus familiarisés avec ces localités ne pouvait les reconnaître sous la couche de boue et de sable, sous les feuilles, les branchages et les débris de toutes sortes dont elles étaient couvertes en ce moment.

Mais Richard avait d'autres sujets de préoccupation. Ses yeux se tournaient fréquemment vers la forêt vierge, au-dessus de laquelle apparaissaient les premières lueurs du matin; par fois aussi il adressait aux hommes qui le suivaient des recommandations sur les hasards et les dangers qu'il avait prévus et à la force du degré de confiance qu'il devait accorder à eux.

Le Malais Bos.... [illegible] ...ses jambes ...courbés, [illegible] ...sans le corps; comme leur habitude, ils portaient des caleçons de toile ou des ceintures de bétoines ou des sandales pour protéger leurs pieds contre les épines et les aspérités des rochers. Outre leurs longs fusils, leurs pistolets et leurs coutelas, ils étaient chargés de provisions et de bagages indispensables dans une pareille excursion. Bos pouvait avoir une quarantaine d'années, âge avancé dans ce climat dévorant, et sa taille était un peu au-dessous de la moyenne. En revanche, ses muscles d'acier, qui saillaient sous sa peau d'un jaune olivâtre, témoignaient d'une vigueur infatigable. La bonne harmonie semblait régner entre lui et Tueur-d'Eléphans; non pas que de pareilles gens fussent accessibles aux sentimens d'humanité et de pitié qui eussent dû les soutenir dans leur entreprise; mais ils comptaient partager la récompense promise après le succès, sauf à se battre quand viendrait le moment du partage. Seul le nègre Darius s'exposait au péril par dévouement pour son maître et pour l'enfant perdu. Malheureusement, Darius était le plus faible, le moins expérimenté des trois, et peut être devait-il avoir besoin lui-même du secours de ses hardis compagnons.

Bos, sur la recommandation du gouverneur, avait amené un allié dont les services pouvaient aussi ne pas être à dédaigner dans l'occasion; c'était un énorme chien, au poil hérissé, à la mine féroce, mais intelligente. Il avait au cou un collier garni de pointes de fer, et il était retenu par une solide attache de cuir. Doué d'un excellent odorat, il marchait le nez collé contre le sol; quand il rencontrait la trace d'une de ces bêtes fauves que l'orage avait chassées de leur retraite pendant la nuit, il tirait sa laisse en grondant, et son maître avait peine à lui faire abandonner la voie.

Telle qu'elle était, cette petite troupe semblait parfaitement appropriée aux exigences de la situation; et, sous la conduite de Palmer, elle ne pouvait manquer de réussir dans son entreprise, si toutefois l'entreprise ne se trouvait pas au-dessus des forces humaines.

En dépit des détours et des tâtonnements, on atteignit la forêt avant que les premiers rayons du soleil se fussent montrés à l'horizon. Des trombes avaient renversé des massifs d'arbres entiers; les fougères gigantesques, les broussailles étaient abattues à certaines places, comme si elles eussent été piétinées par des troupeaux d'éléphans; des branches fraîchement cassées jonchaient le sol, une sorte d'écume chargée de sable et de débris remplissait tous les creux. Le bombax lui-même, ce géant qui avait supporté pendant tant de siècles le renouvellement des saisons, n'avait pas été épargné; la foudre avait brisé sa cime, fendu son tronc robuste, dispersé au loin ses magnifiques grappes de fleurs pourprées.

Ce fut pourtant vers cet arbre, sur lequel l'orang avait été vu la veille pour la dernière fois, que se dirigèrent les chasseurs. Lorsqu'il en approcha, Richard s'aperçut qu'il marchait sur les débris du krouboul, cette fleur merveilleuse qui avait attiré son fils deux jours auparavant dans ce lieu fatal, et il poussa un douloureux gémissement à ce souvenir.

A continuer. ELIE BERTHET.

BULLETIN COMMERCIAL.

NOUVELLE-ORLEANS.

Mardi soir, 15 janvier.

Le mauvais temps a nui aux ventes de coton. Les transactions n'ont pas excédé 2,000 balles aux prix antérieurs.

TABAC—Aucune vente digne de remarque.

SUCRE—Quelques centaines de boucauts, aux prix d'hier. Fair à fully fair, 4¾ @ 5¾c la livre.

MELASSE—Quelques centaines de barils, à 22 @ 24c le gallon de prime.

FARINE—700 barils de superfine ont été vendus hier à $5 50. Aujourd'hui, 100 à $5 65 et 200 d'extra à des conditions particulières.

MAIS—Environ 6,900 sacs dont 700 de mélangé à 66c, 200 de jaune à 71, 700 dito à 73, 5,500 de mélangé et de blanc à — et 300 de blanc à 80c le boisseau.

AVOINE—Environ 1,000 sacs de St-Louis, à 41c le boisseau.

FOIN—Un lot de 80 balles, foin de l'Ouest, à $24 le tonneau.

PORC—400 barils de mess à $18 50 le baril. Détail, $19 le baril.

BACON—27 boucauts d'épaules ont été vendus hier à 8c la livre. Aujourd'hui, 20 boucauts de plats côtes ribbed à 10¾c la livre.

CAFE—110 sacs à 10¾c, 810 à 11¾ et 100 à 12c la livre.

FRET—Les navires américains prennent des compléments de fret [coton] pour Liverpool à ¾d et les navires anglais pour Boston à ¾d.

MARCHÉ AUX BESTIAUX.

Jefferson City, 16 janvier 1861.

Reçu hier: 9 bœufs de l'Ouest, 56 bœufs du Texas, 421 porcs.—A vendre sur place, 110 bœufs de l'Ouest, 75 bœufs du Texas, 750 porcs et 15 vaches laitières. Plusieurs beaux bœufs de l'Ouest sont vendus à 10 cts par livre. Nous cotons comme suit:

Bœufs de l'Ouest, par 100 liv., 1re qualité	$8 00	@	9 00
" " 2e "	7 00	@	8 00
" du Texas, par tête, 1re qualité	30 00	@	35 00
" " 2e "	20 00	@	25 00
Veaux	10 00	@	12 00
Moutons 1re qualité	5 00	@	7 00
" inférieurs	3 00	@	4 00
Porcs (de l'Ouest) par 100 livres	5 50	@	7 00
Vaches laitières, par tête, 1re qualité	50 00	@	75 00
" " 2e "	30 00	@	40 00

LISTE MARITIME.

Port de la Nouvelle-Orléans.

Expédiés hier.

Navire St Charles, Conway, New-York
Shatemuc, Oxnard, Havre
Marcia C Day, Chase, Liverpool
Brick San Antonio, Collins, New-York
Goélette Czar, Hammond, Baltimore

Arrivés hier.

Brick William Creevy, Deakyne, Philadelphie
Goélette Zulime, Codina, Pensacole
Sarah Cole, Bogbitch, Pensacole
Elodie, de la côte

☞ Pour les bateaux, voir l'anglais.

Steamboats partant aujourd'hui.

RIVIERES:

St-Louis—John Warner, Warner ...5 P M
St-Louis—Choctaw, Silver ...5 P M
St-Louis—City of Louisiana, Wright ...5 P M
Riv Ouachita—Lizzie Simmons, Moore ...5 P M
Riv Rouge—Wm W Levy, Puckett ...5 P M

RAIL-ROAD PONTCHARTRAIN:

Mobile—Bateau de la malle ...3½ P M
Covington—Pamlico, Hoffman ...10½ A M

POUR LA RIVIÈRE ROUGE—Le rapide et léger bateau WM M. LEVY, partira positivement à 5 heures, cette après-midi, pour Shreveport et Jefferson.—Le capitaine bien connu, Nat. Puckett, est sur le pont, et M. Carter Brannan, dirige les affaires du bureau. Nous recommandons le *Wm Levy* et ses officiers.

PAULIN DUREL,
Marchand d'articles de Bureaux, Imprimeur et Relieur,

37.......RUE DE CHARTRES.......37

DONNE avis à ses nombreux clients et au public en général, qu'il vient de recevoir par le steamer *Star of the West*, de New-York, les articles suivants: Boîtes de bureau, articles assortis, tire épais, Presses à copier les lettres, nouveau genre, Ardoises métalliques, article nouveau pour les écoles, bureaux, banques, etc. Pupitres de voyage, Porte-folios ... un grand assortiment, Presses à copier pour voyageurs, Encriers de voyage, un grand assortiment, Coffre-forts préparés, très-utile dans les bureaux et dans les familles. Balances ... pour les monnaies américaines et lettres, Plumes d'or, un bel assortiment. CANIFS DE ROGERS ET DE CROOKES, beaucoup d'autres articles, trop nombreux pour être détaillés. Ces articles seront vendus au plus bas prix du marché par PAULIN DUREL, 37, rue de Chartres. 3oct

Vins rouges en magasin à vendre par Eugène Rocheron & Cie.
Nos. 16 et 18 Rue St-Louis.

20 Barriques vin rouge St-Julien "A. Souffron."
20 do do St-Estèphe do
20 do do St-Lambert do
20 do do côtes Bourg. do
10 do do Paulliac, Duvergier, Bassis & Cie.
14 do do Canteuac J. Romarin fils.
12 do do Côte . F. de Gauina.
5 do do Dayrin, Morgan, Duvergier, Bassis & Cie.
15 do do B. Redon No 2
20 do do Bourgeois de Paulliac, "Barkhausen & Cie."
do do B. Redon No 1.
6 nov

CORAIL ET BIJOUX
A PRIX REDUITS.

M. P. N. RIVERA, encoignure Royale et St-Pierre, vient de recevoir d'Italie un grand choix d'articles en CORAIL destinés à soulager de la migraine et des douleurs qui proviennent de la trop grande abondance et de l'âcreté du sang.

Il a également reçu un magnifique assortiment de BIJOUX FINS, D'ARTICLES D'ORFÈVRERIE en tous genres de montres en or, de DIAMANTS, etc. Afin d'écouler rapidement son stock, M. Rivera a opéré une très forte réduction dans ses prix. Il invite le public à visiter son magasin. 6juin—ab

LOUIS DUFAU, avocat,
Passage de la Bourse, coin Douane.
1nov—1an

EN débarquement du navire Rachel, de Bordeaux—20 barriques vin pour familles
8 barriques vin blanc Haut Sauterne
18 tierçons Haut Sauterne
50 caisses Chateau Margaux Médoc
100 do Chateau St Julien
250 do Haut Sauterne
25 do abricots à l'eau-de-vie
25 do fruits assortis à l'eau-de-vie.
En débarquement du navire Geo W Bourne, de Bordeaux:
18 barriques vin rouge pour familles
16 do Haut Sauterne
10 caisses vin Longueville
10 do Chateau Larose
20 do Chateau Lafitte
10 do Giscours
10 do Haut Barsac, à vendre par
1er déc E. DÉCHAMPS, 30 rue St-Louis.

BATISTE IMPRIMÉE
à 25 cts. la yarde,
Chez De MONTROND & GALLOT
COIN CANAL & DAUPHINE.

2000 MOUCHOIRS BATISTE
à ourlets, baguettes et vignettes
Pour dames et messieurs, à
50 p 0/0 au dessous du cours.

500 Mantelets soie noire à $4.

A vendre à des prix très modérés, les nouveautés suivantes: Chales pointes et burnous dentelles, robes en barège anglais. Organdy et grenadine à 5, 6, 7, 8, 9 volants, GRAND CHOIX d'ombrelles, marquises et éventails. Assortiment complet de bas, chaussons fil d'Ecosse. 5mars

J. J. ALBERT,
22, rue de Chartres 22,

REÇU par les derniers arrivages de France l'assortiment le plus complet de chapeaux et casquettes pour la saison, savoir:
Chapeaux de soie extra léger (coiffes adhérentes)
do de castor et castor noir
do souples de toutes genres et toute couleur
do de soie circé et satin anis
do feutre GARIBALDI à garniture adhérente, (article tout nouveau)
do de castor noir, souple
do et casquettes de voyage.

Le soussigné, pendant son séjour à Paris, a particulièrement porté son attention sur la confection des articles de fantaisie pour enfants, destinés à la vente de la fin de l'année et tels qu'on les porte actuellement à Paris, savoir:
Casquettes drap et velours, de toutes formes
Toques Charles IX
Etoiles à velours brodé
Bérets à 6 cotes
Bonnets écossais
Chapeaux de fantaisie à plumes d'autruche
do en paille Espagnole, &c, &c, &c.

Les meilleurs ouvriers de Paris étant engagés dans son atelier, les fashionables trouveront, comme par le passé, commander chez lui leurs chapeaux, soit d'après les modes de Paris, en suivant leur goût, d'après la forme de leur tête prise au conformateur.

LES MARCHANDS DE LA VILLE ET DE LA CAMPAGNE trouveront toujours chez lui l'assortiment le plus considérable de chapeaux et casquettes de tous les prix. J. ALBERT, 16 sept 22, rue de Chartres.

5000 bouteilles huile de foie de morue, de Hegg.

2000 douzaine dragées de santonine, de Calles et Pelletier
1800 bouteilles sirop de Briant,
1800 bouteilles rob de Boyveau Laffecteur,
1200 flacons pilules de Vallet,
1800 flacons dragées de fer de Lerras,
1800 bouteilles élixir anti-glaireux,
1800 bouteilles eau de Vichi, naturelle.
Ainsi qu'un grand assortiment de chocolat de Vichy, pastilles de Vichy, eau sédative, pilules de Cottiers, huile ...de Pelletier; Remède Cottier ...de Pelletier, capsules de Mothes, parfumerie et ... &c.

A vendre en gros et en détail, à des prix très modérés, au grand dépôt du Sud, encoignure des rues Royale et Ste-Anne. LOUIS CASTEL, agent.

EN débarquement du ... Bourgogne ... [illegible] ...VICTOR MAIGNAN, 17, rue St-Louis. 28 déc

Pour Key West et la Havane.
... [illegible] ... 20 janvier, à 8 heures A. M.
LIGNE DE LA MALLE DES ETATS-UNIS ...POUR KEY WEST ET LA HAVANE
... de Pensacola, Apalachicola, Cedar Keys, Tampa, Key West et la Havane ... steamship ATLANTIC, doublé et chevillé en cuivre, commandant J. B. Crowell, partira ainsi qu'il est dit plus haut, avec les malles des Etats-Unis. Pour fret ou passage, ayant de magnifiques emménagements, s'adresser à bord ou à I. C. HARRIS, directeur, 57 rue du Camp.
Pour fret d'allège payé par le steamer, mais aux frais des consignataires.
N. B.—Les bills de fret pour les ports de la Floride doivent être payés en monnaie courante de la Nouvelle-Orléans. 15jan

Pour la Havane directement.

Partira de la Nouvelle-Orléans, tous les 8 et 22 de chaque mois, portant la malle des Etats-Unis, l'excellent steamship HABANA, doublé et chevillé en cuivre, capitaine J. R. McConnell, partira de son wharf au pied de la rue St-Joseph. Pour fret ou passage, ayant de magnifiques emménagements, s'adresser à PUIG BROTHERS, No 57 rue de la Douane.

Galveston et la Baie de Matagorda.

Jour de départ, JEUDI, 17 janvier, à 8 h. A. M.
LIGNE DE LA MALLE DES ETATS-UNIS entre la Nouvelle-Orléans et le Texas, pour Galveston, la Baie de Matagorda.—L'excellent steamship SUWANEE, doublé et chevillé en cuivre, commandant H. Denisont, partira comme ci-dessus, emportant les malles des Etats-Unis. Pour fret seulement, s'adresser à bord ou à I. C. HARRIS, directeur, No 57, rue du Camp.
Un steamship de cette ligne partira tous les jeudis et dimanches pour les ports indiqués plus haut. 14janv

Brazos Santiago.

Jour de départ VENDREDI, 25 janvier à 8 h. A. M.
POUR BRAZOS SANTIAGO.—Ligne de la Malle des Etats-Unis de la Nouvelle-Orléans et de Brazos Santiago.—Pour Brazos via Indianola.—L'excellent steamship ARIZONA, commandant E. R. Smith, partira ainsi qu'il est dit plus haut, avec les malles des Etats-Unis. Pour fret ou passage, (beaux emménagements,) s'adresser à bord ou à I. C. HARRIS, Directeur, 11jan 57, rue du Camp.

Grand Chemin de Fer de la Nouvelle Orléans, de Jackson et du Nord.

DEUX convois pour passagers partent tous les jours du dépôt, à l'encoignure des rues Calliope et Magnolia,—le convoi de la malle à 7 30 A. M., et le Express à 5 P. M. La voie se relie avec toutes celles du Nord et de l'Est, et l'on vend des tickets pour toutes les principales villes du Nord, de l'Est et de l'Ouest.

Temps pour aller à New-York, trois jours et 16 heures; etc.—Pour plus de détails, s'adresser au General Ticket Office, rue de Camp No 118.

Le fret est reçu au dépôt, au pied de la rue Calliope, jusqu'à 3 P. M. tous les jours, les dimanches exceptés. La Compagnie ne sera pas responsable des pertes occasionnées par l'incendie.

Le convoi d'excursion à Magnolia part le SAMEDI à 4 heures P. M. T. S. WILLIAMS, Surintendant-Général.

CHEMIN DE FER PONTCHARTRAIN.
Arrangement d'hiver.

A partir de JEUDI, 25 octobre 1860. Prix pour aller au Lac et en revenir (le même jour) ...25 cents.
☞ Achetez les tickets au bureau, au-dessus de la gare.

—DE LA VILLE—		—DU LAC—	
6½ h. A. M. char à cheval		6 h. A. M. convoi à vapeur	
7½ do convoi à vapeur		7 do do	
9 do do		8 do do	
10½ do do		9½ do do	
Midi do		11 do do	
2 heures P. M. do		1 P. M. do	
3½ do (malle) do		2½ do do	
5 heures P. M. do		4 do do	
6½ do do		6 do do	
8 do char à cheval		7 do char à cheval	

Voyages extra ou spéciaux, pendant la nuit (en donnant avis au conducteur)....$5 00 par voyage.

Le convoi à vapeur s'arrêtera à la station de Gentilly, sur avertissement, excepté pour les voyages de la malle. Prix, 15 cents pour aller et autant pour revenir. Le conducteur doit être averti avant le départ.

Les omnibus partent de la rue du Canal toutes les cinq minutes, pour le dépôt. G. PANDELY, 22 oct—1an Surintendant.

Arrivage de nègres à vendre.

Je viens d'arriver avec CENT CINQUANTE NEGRES de la Virginie et du Maryland, comprenant des ouvriers, domestiques de maison, cuisinières, blanchisseuses et repasseuses, et nègres de champ. Je recevrai aussi pendant la saison [tous les mois] de forts envois d'esclaves des Etats ci-dessus exclusivement. Je suis résolu à vendre à des prix en rapport avec les temps, au comptant ou en obligations de ville. Les nègres peuvent être vus chez moi, au coin des rues Baronne et Gravier. 23 oct—6m J. M. WILSON.

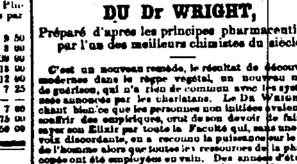

AVANT. APRÈS.

Le célèbre
ELIXIR DE JEUNESSE
DU Dr WRIGHT,

Préparé d'après les principes pharmaceutiques par l'un des meilleurs chimistes du siècle.

C'est un nouveau remède, le résultat de découvertes modernes dans le règne végétal, un nouveau moyen de guérison, qui n'a rien de commun avec les systèmes surannés que les charlatans. Le Dr WRIGHT, ... [illegible] ...

L'abattement physique et moral,
Le sang qui se porte à la tête,
La confusion des idées,
L'hystérie,
L'irascibilité générale,
L'agitation et l'insomnie,
Absence de forces musculaires
Le manque d'appétit,
La dyspepsie,
Le découragement,
La désorganisation ou la paralysie des organes de la génération,
Les palpitations de cœur
En un mot toutes les affections qu'engendrent la faiblesse et les excès.

☞ Prix, $1 la bouteille ou trois bouteilles pour $5. Expédition, par la malle, pour toutes les parties des Etats-Unis. A vendre par tous les droguistes respectables des Etats-Unis et des Canadas. Escompte libéral au commerce.

J. WRIGHT & CO,
Propriétaires,
Nos 21 et 151, rue de Chartres,
Nlle-Orléans, Lne.
16mars—1an.vhc.

AVIS.

A. SAULET,
Rue de Chartres, No 34, entre Bienville et Douane,

ANNONCE à ses amis et au public qu'il a reçu des HABILLEMENTS D'HIVER pour hommes, jeunes gens et enfants. Les personnes qui auront besoin de faire leurs achats, trouveront leur intérêt à visiter son magnifique assortiment avant de faire emplette ailleurs. A. SAULET, rue de Chartres No 34, entre Bienville & Douane. 3oct

AU PUBLIC.

LE droit de propriété des marques des cigares et des cigarettes de la Havane "La Meridiana," "Walter Scott" et "Cristal Palace" ayant été obtenu par nous, dûment autorisés par les fabricants, MM. Fajo & Quevedo, à la Cour de District des Etats-Unis pour le District Oriental de la Louisiane, afin de protéger les droits des propriétaires, nous poursuivrons, conformément à la loi, tout contrefacteur et fabricant de cigares qui se servirait des dites marques. ALVAREZ, FERNANDEZ & Co. 20 sep Rue Vieille-Levée, No 52 coin Bienville.

AVET, Frères.
GROCERS
Aux bas stores,
Encoignure Bienville et Vieille Levée.

ONT annexé leur nouveau magasin Nos 17, Front Levée et 60, Vieille-Levée, à leurs magasins Nos 54, 56, 58, Vieille-Levée, et ils ont constamment en mains un bon stock de groceries, aux plus bas prix. 5 nov

Encore un nouveau déballage
Chez O. LELIEVRE & Co.,
174 rue Royale.

REÇU par le steamship Bienville, de New-York—30 grosses de ruches pour chapeaux, dernière nouveauté, depuis 25 cents jusqu'à $1 50. 400 boîtes de fleurs pour coiffures à 50 cents la boîte. Coiffures or de la plus grande richesse, haute nouveauté. Un magnifique assortiment de fleurs velours et or. Ceintures et bracelets de tissus or. Agrafes et boucles à ceintures Beyrouth. Galons et passementeries or. Etoiles, boutons et ornements or. Epingles à coiffure du dernier genre. Peignes ivoire et écaille. Bijouterie de deuil en jais, monture or. Cabas et portemonnaies, nouveaux genres. Boîtes à ouvrages. Jeux de lotos, damiers et dominos, &c. 11déc

Grocerie à vendre.

UNE GROCERIE bien achalandée, située encoignure Moreau et Mandeville, 3me District, sera vendue à l'amiable à des conditions avantageuses. S'adresser à B. TURPIN, 12janv—3f No 55, rue Vieille Levée.

SARDINES—100 caisses sardines à l'huile de Nantes, en ½ et ¼ de boîtes, à vendre par B. TURPIN, 12janv—3f No 55, rue Vieille Levée.

CHAMPAGNE—75 paniers champagne Heidsick Piper; 75 paniers champagne Perrier; 60 caisses do Ch. Farre; 50 do do E. Clicquot, à vendre par 12janv—3f B. TURPIN, No 55, rue Vieille Levée.

RAISINS—1000 caisses raisins de Malaga Layers; 2000 demi et quarts de caisses à vendre par 12janv—3f B. TURPIN, No 15, rue Vieille Levée.

EN débarquement du navire Texas, de Bordeaux—24 barriques vin rouge St-Emilion No 1;
156 caisses vin, 12 btles Haut Brion;
80 do do 24 ½ do do;
100 do do 12 btles Charles Lafitte;
50 do do 24 ½ btles do.
A vendre par CAMILLE LACOSTE, 12janv 209, rue Royale enc. Dumaine.

EN débarquement du navire Pequot, du Havre—20 barils bière de E. Bobée à Montivilliers. A vendre par CAMILLE LACOSTE, 12janv 209, rue Royale enc. Dumaine.

EN débarquement du navire Lemuel Dyer du Havre—18 caisses de 50 ½ boîtes petits pois de Briant; 10 do de 50 ½ boîtes champignons de Briant. A vendre par CAMILLE LACOSTE, 12janv 209, rue Royale enc. Dumaine.

EN débarquement du steamship Bienville, de New-York—25 fromages pâte grasse de Strasbourg. A vendre par CAMILLE LACOSTE, 12janv 209, rue Royale enc. Dumaine.

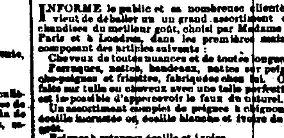

Jean Augé,
Rue de Chartres, No 63, encoignure Bienville,

INFORME le public et sa nombreuse clientèle, qu'il vient de déballer un grand assortiment de marchandises du meilleur goût, choisi par Madame Augé à Paris et à Londres, dans les premières maisons, se composant des articles suivants:

Cheveux de toutes nuances et de toutes longueurs. Perruques, nattes, bandeaux, nattes sur peignes, cache-peignes et frisettes, fabriquées chez lui. Ouvrages faits sur taille ou cheveux avec une telle perfection qu'il est impossible d'apercevoir le faux du naturel. Un assortiment complet de peignes à chignon écaille, écaille incrustée et écaille blanche et ivoire du dernier goût. Peignes à retapper écaille et ivoire. Parures en cheveux, nouveau modèle. Bijouterie en écaille incrustée en jais et acier [haute nouveauté]. Un grand choix d'éventails riches et ordinaires, jusqu'à 50 cts pièce. Coiffures du dernier genre pour bals et soirées. Gants Jouvins et de Suède assortis, pour femmes, hommes et filettes. Objets de fantaisie pour étrennes. Parfumeries des premières maisons de Londres et de Paris.

Il recommande de nouveau son blanc de Perse et sa nouvelle composition pour arrêter la chute des cheveux, faire croître et embellir, et avantageusement connus du public.

Les leçons de coiffures seront données et exécutées par une des premières coiffeuses de France que Mme Augé a fait venir à cet effet. Un salon est spécialement réservé pour la coiffure des dames; et un autre, au premier, pour les messieurs. Toutes les marchandises ci-dessus désignées seront vendues à des prix très réduits. 25déc

AVERTISSEMENT AU PUBLIC.
Bureau de la Comp. du Gaz,
15 novembre 1860.

Les consommateurs de gaz sont avertis qu'un MULATRE qui se dit employé de la Compagnie, obtient entrée dans les maisons sous prétexte d'examiner le gasomètre ou les installations. A l'exception du nègre HENRY, tous les employés chargés des réparations sont des blancs. Dans le but de prévenir des impostures de ce genre, ils seront dorénavant munis de l'autorisation écrite du Trésorier. P. N. WOOD, Président.

Souliers satin blanc, souliers satin blanc.

2,000 PAIRES souliers satin blanc, satin noir, satin ...talons ... à vendre par BLANCARD & GUIRIÉ, Encoignure Dumaine et Royale.

DOUBLONS Mexicains—150 doublons, à vendre par J. E. CURIEN, 90 rue Toulouse.

AMUSEMENTS.

THEATRE DE L'OPERA.
Mercredi soir, 16 janvier.
Représentation extraordinaire de Mlle PATTI.
LUCIE DE LAMERMOOR.
... dernière représentation de Donizetti. Le spectacle commencera à 7 heures.

THEATRE DE L'OPERA,
A l'encoignure des rues Bourbon et Toulouse.

Grande représentation extra.
MERCREDI SOIR, 16 JANVIER 1861.
ADELINA PATTI.

LE public est respectueusement informé que par suite du succès extraordinaire qu'ont obtenu les représentations de Mlle ADELINA PATTI, cette artiste a été engagée pour quelques représentations seulement et se fera entendre, pour la dernière fois, dans l'opéra favori de Donizetti,

LUCIE DE LAMERMOOR.

MERCREDI SOIR, 16 janvier.—Mlle Patti remplira le rôle de Lucie, M. Mathieu celui d'Edgar et M. Melchissédec celui d'Ashton.

☞ On peut retenir aujourd'hui, au bureau du Théâtre de l'Opéra, des loges et des places pour la dernière représentation de LUCIE. 15 jan—2f

THEATRE D'ORLEANS.
Samedi 19 janvier 1861,
BALS
Parés et Masqués,
A l'instar des Bals du Grand Opéra de Paris.

PRIX D'ENTRÉE... Pour un Cavalier, $2 50.

S'adresser au Contrôle du théâtre d'Orléans, pour les billets et la location des loges, tous les jours, de midi à 3 heures.

☞ Aucune dame ne sera admise sans cavalier.
Les portes s'ouvriront à 9 heures précises.
Le Bal commencera à 10 heures.
14janv

THEATRE ST-CHARLES.
Mercredi soir, 16 janvier,
THE FRENCH SPY, drame militaire.—MILLY, THE MAID WITH THE MILKING PAIL, petite pièce.—A RACE FOR A WIDOW, vaudeville.

THEATRE DES VARIETES.
Mercredi soir, 16 janvier,
Pour la dixième fois cette saison, l'admirable pièce de DOT. Les principaux rôles seront remplis par MM. George Jordan, Jean W. Owens, A. Brown, A. Graham, et Mmes Chapman et Leighton.—On commencera par THE OLD SOLDIER, drame.
☞ Prix d'entrée 50 cts.

ACADEMIE DE MUSIQUE.
CIRQUE DE DAN RICE.
Mercredi, 16 janvier.
Spectacle nouveau—DAN RICE COMME ECUYER. REPRESENTATION A MIDI ET LE SOIR. Entrée... 50 cents.

Musée de Vannucchi,
Rue St-Charles, No 167, presqu'en face du Théâtre St-Charles.

LE TEMPLE DE L'ART.

Renfermant plus de 250 FIGURES de grandeur naturelle, représentant beaucoup des plus célèbres sujets d'histoire. La plupart de ces figures sont mues par le mécanisme.

Il a été ajouté à la magnifique collection la RECEPTION DES AMBASSADEURS JAPONAIS par le président Buchanan, le 17 mai, à la Maison Blanche. Les vêtements et les armes ont été présentés à Vannucchi par ordre du prince Simmo Bovissen.

La conférence entre LOUIS-NAPOLEON, VICTOR EMMANUEL et GARIBALDI. On considère ces 3 figures comme des ressemblances frappantes.

LA NAISSANCE DU CHRIST DANS LA CRÈCHE, magnifique tableau.

LA CÈNE.—LE JUGEMENT DU CHRIST—LES HEROS DE LA CRIMEE et LES PUISSANCES D'EUROPE.—Le vieux JOHN BROWN ET SES COMPLICES. Leurs traits et leur taille sont fidèlement reproduits.

Prix d'entrée, 50 cents, moitié prix pour les enfans. 19 nov—

Musée de Spalding & Rogers.
RUE ST-CHARLES,
A côté de l'Académie de Musique.

Attraction extraordinaire!
Tous les soirs.

CHRISTINE MILLY, LA FILLE A DEUX TETES, phénomène le plus étonnant qui ait jamais été vu.—LA FEMME BARBUE, MLLE REED, la naine, et le ROSSIGNOL SUISSE, pour une semaine de plus.

Le Musée est ouvert de 10 heures du matin à 10 heures du soir.

L'Aquaria

Renfermant un nombre infini de poissons.
L'ORCHESTRE MECANIQUE, LE STEAMSHIP EN MINIATURE et une foule d'autres curiosités.
Entrée, 50 cents—Moitié prix pour les enfants et les domestiques.
A l'Académie de Musique, LE GRAND CIRQUE DE DAN RICE tous les soirs et le samedi à midi.
16 jan

ACADEMIE DE DANSE D'ANGELINA.
NOUVEAU SALON, 160, RUE GRAND au coin de la rue BARONNE.

M. et Mme ANGELINA annoncent respectueusement à leurs amis et au public en général que leur *ACADÉMIE DE DANSE* sera ouverte pour la saison, LUNDI, 5 novembre. Classes d'enfants—Tous les mardis, jeudis et samedis, de 4 à 6 heures du soir. 1nov—3m

ACADEMIE DE DANSE DE J. VEGAS,
A L'ODD FELLOWS' HALL.

LE prof. J. VEGAS annonce à ses amis et au public que son ACADEMIE DE DANSE sera ouverte pour la saison à l'ODD FELLOWS' HALL SAMEDI [10 novembre]; il espère être honoré du même patronage que par le passé.

Classes pour les enfants—Les mardis, jeudis et samedis, de 4 à 7 heures du soir.

Classes pour les dames—les mardis, jeudis et samedis, de 10 heures à midi.

Classes pour messieurs—Les lundis, mercredis et vendredis, de 7 à 10 heures du soir.

Réunions pour Messieurs et Dames—Tous les mercredis.

DES BALS TRAVESTIS D'ENFANTS auront lieu une fois par mois.

Pour les conditions s'adresser au Prof. VEGAS, à Odd Fellows' Hall. 3 nov—3m

P. CASANAVE,
Entrepreneur de pompes funèbres,
88, Rue Bourbon, 88.

Emploie et vend, en gros et en détail,

LES CERCUEILS

Perfectionnés et indestructibles de H. MARSHALL,

lesquels réunissent la beauté, la durabilité et la légèreté. Ces cercueils sont faits de plaques de métal repliées et sont doublées à l'intérieur de caoutchouc, de manière à être inaccessibles à l'air et imperméables. 21nov—3m

AVIS.

Compagnie du Grand Chemin de fer de la Nlle Orléans, des Opelousas et de l'Ouest.

L'ASSEMBLÉE annuelle des actionnaires de cette Compagnie aura lieu le 21 et l'élection des directeurs le 21 janvier prochain, au bureau de la Compagnie, rue St-Pierre, No 3. BENJAMIN F. FLANDERS, 15 déc—au 21j. Secrétaire.

Librairie religieuse, classique et scientifique, ornements d'Eglise et grande variété.

CH. GUERINEAU, Agent.

167, Enc. des rues Royale et Orléans, 167.

REÇU par le Pequot, dernier navire venant du Havre, un magnifique assortiment de papier d'Allemagne et de Paris, et d'articles pour fleurs artificielles, à vendre à des prix modérés.

Gravures de modes et de travestissements.

AUSSI, un très grand assortiment de livres religieux et de livres pour étrennes—Toujours à vendre à très bon marché.

24 exemplaires de J. B. Blis, sermons pour missions, 4 volumes reliés	$3 50
Bouillet, dictionnaires universels des sciences, des lettres et des arts, d'histoire et de géographie	16 00
Malte-Brun, géographie universelle, 8 grands volumes illustrés	16 00
Les Trésors de Cornélius à Lapide, 4 vol	10 00
Le Bréviaire de St-Thomas, 1 vol. in-4	[illegible]
Larousse, Cours de littérature, 3 forts vol	7 00
Noël et de Laplace do do	3 50
Ca et là par Louis Veuillot, 2 vol	2 50
Raspail, Histoire naturelle de la santé, 3 forts vol	9 00
Do Physiologie végétale, 2 vol. et Atlas	9 00
La Révolution, recherches historiques sur l'origine et la propagation du mal en Europe, par Mgr. GAUME, 12 vol	14 00
Ordo, Médecine légale, 4 vol. avec gravures	8 00
MANUELS—Roret, &c., &c., &c.	31déc

Compagnie d'Assurance mutuelle
DES CITOYENS.

L'ETAT suivant des affaires de cette Compagnie est publié conformément aux conditions requises par sa charte, savoir:

Pour primes sur risques d'incendie	$230,990 63	
do do de mer	86,944 25	
do do de rivières	34,639 77	
		$352,574 65
A déduire, primes sur risques non expirés le 30 novembre 1860	62,533 00	
Primes remboursées	2,109 80	
		$ 64,742 80
Total net des primes de l'année finissant le 30 novembre 1860		$287,831 85
Pertes dans la même période, savoir:		
Sur risques de feu	$160,930 66	
Sur risques de mer	90,504 79	
Sur risques de rivières	20,264 64	
	$271,700 09	
Réassurances, dépenses, etc	44,645 17	
	316,345 26	
A déduire intérêt, escomptes, profits et pertes, etc	50,522 80	
		$265,822 46
Profits nets de l'année finissant le 30 novembre 1860		$22,009 39

L'actif de la Compagnie est comme suit:

Effets à courte échéance pour primes	$52,185 78
Dû pour primes en voie de perception	55,306 33
Capitaux placés en actions des banques	78,991 50
do placés en billets garantis par hypothèque	19,250 00
Placé en billets garantis par des actions de Banque	46,775 00
Placé en obligations de la ville (consolidées)	26,476 66
Placé en obligations (garanties par première hypothèque) pour la construction du chemin de fer des Opelousas	16,211 00
Placé en bons (première hypothèque) de la Compagnie du Théâtre de l'Opéra	10,080 00
Scrip de compagnies d'assurance mutuelle	6,870 00
En caisse	32,479 92
Total de l'actif	$335,276 19

ETAT DE LA LOUISIANE.
Paroisse d'Orléans, ville de la Nouvelle-Orléans.

Qu'il soit connu que, ce quinzième jour de décembre 1860, devant moi soussigné Juge de Paix dans et pour les Paroisse et Etat susdits, ont comparu personnellement Omer Gaillard, président, A. Schreiber, secrétaire de la Compagnie d'Assurance mutuelle des Citoyens de la Nouvelle-Orléans, lesquels ayant été dûment assermentés, conformément à la loi, déposent et certifient que l'état ci-dessus est une copie correcte, véritable et fidèle des livres de ladite Compagnie.

O. GAILLARD, président,
A. SCHREIBER, secrétaire.
Déclaré sous serment et signé devant moi, ce 15me jour de décembre A. D. 1860,
ARTHUR SAUCIER,
3me Juge de Paix pour la paroisse d'Orléans.

La Direction a résolu de payer un intérêt de 6 pour cent en argent sur les certificats (non encore payés) du profit pour 1855 et 1856, à partir du second lundi de février prochain.

DIRECTEURS.

George W. West,	E. P. Hunt,
James A. White,	M. Musson,
Douglas West,	Martin Gordon Jr,
D. Jamison,	Numa Augustin,
A. Miltenberger,	Césaire Olivier,
J. Leisy,	A. Bohn,
	Omer Gaillard.

Cette Compagnie continue à assurer aux prix courants des primes, contre les risques de mer et de rivières, contre les pertes et dommages occasionnés par le feu.
☞ Bureau—No 8, rue Carondelet.
1 déc—1 an—1 m. t. l. j.

MUSIQUE
A. ELIE,
Rue Royale, No 66.
PIANOS de HERZ et de PLEYEL,

AGENT de la maison de Herz, décoré de la médaille d'honneur à l'Exposition Universelle. Seul agent des INSTRUMENTS DE SAX, HARMONIUMS ET ORGUES A MANIVELLES, fournisseurs et connus de PREMIER CHOIX. 11déc—1an

MUSIQUE.
Maison T. H. Benoît, ...
SOURDES & CHASSAIGNAC
Successeurs.
MUSIQUE NOUVELLE!!!
GRAND ASSORTIMENT
Toutes les nouveautés!
LE PARDON!
FAUST
HERCULANUM
ORGUES A MANIVELLE.

PLANDRY & CHARPAUX.
DEPOT DES PIANOS DE PLEYEL
... d'autres facteurs ... Paris. Ventes à des conditions libérales à l'Institution Chairpaux, Chemin de Bayou, entre les rues Claiborne et Derbigny. 20 sep—1an

SIROP PÉRUVIEN
ou
Solution de protoxide de fer combiné.

Ce Sirop Péruvien est souvent employé, avec le plus grand succès pour guérir
LA DYSPEPSIE
OU UNE DIGESTION IMPARFAITE
pour la
DÉTÉRIORATION
DU SANG
Et les maladies nombreuses qui proviennent de la plupart provenant de la
Dyspepsie;
La maladie de Foie, l'Hydropisie, la Névralgie, les affections nerveuses, le manque d'appétit, les langueurs, les Hémorroïdes, les maladies de la peau, la tendance à la consomption, les maladies des femmes et tous les cas qui exigent un TONIQUE.

N. B.—L'ascension du fer pour la Dyspepsie et les nombreuses affections qui en découlent, provient de l'absence de fer dans le sang. ... SIROP PERUVIEN est le remède qu'il faut ...
N. L. CLARK & Co, Propriétaires.
A vendre, à la Nouvelle-Orléans, en gros et en détail, par J. WRIGHT & Co,
rue de Chartres, Nos 21 et 151.

L'AMER-VIN IMPERIAL
Du Dr J. Bovee Dods,

Est fait avec un vin pur qui a deux fois la force ordinaire, et qui a été importé ... pour une seule maison aux Etats-Unis. Il contient les racines ... l'Ellébore, le ... des fleurs de camomille, de la gentiane, de l'écorce de ...

Nous défions
LE MONDE
D'EN PRODUIRE
UN EGAL!!

... toutes les maladies auxquelles ... la consomption ...

Commencement de consomption,

la faiblesse des poumons, l'indigestion, la dyspepsie, les affections nerveuses, la paralysie, les hémorroïdes, les maladies particulières ... exige toujours un tonique. Cet amer est sans contredit

Ce qu'il y a de mieux!

C'est un précieux remède pour les maux de gorge, si commun parmi les personnes ...

Pour les personnes âgées et infirmes, pour celles qui ont une constitution faible, pour les ministres de l'Evangile, les avocats, les orateurs, les teneurs de livres, les tailleurs, les couturières, les étudiants, les artistes et tous ceux qui mènent une vie sédentaire, c'est une excellente préparation.

... L'AMER DE DODS ... Non seulement l'AMER DE DODS GUERIT ... de la maladie ... il PRÉVIENT ... tous ceux qui habitent ... les fièvres ... la tempérance ...

CHARLES WIDDIFIELD & Co,
Propriétaires,
No 78, Williams street, New-York.

A vendre par tous les droguistes.
Agences pour la vente en gros et en détail, dans l'Etat de la Georgie. PLUMB & LEITNER, à Augusta, Georgie.
A vendre à la Nouvelle-Orléans, en gros et en détail, par J. WRIGHT & CO, 7juil—1an v 21 et 151, rue de Chartres

CITY HOSPITAL.
(Exclusivement pour la glace.)
PAR LE
DR. O. ANFOUX:
Rue des Champs-Elysées, entre Joséphine et Soldelle.

POUR ADMISSION:
S'adresser à l'hôpital, rue des Champs-Elysées, ou au No 70, rue Baronne. 5nov—6m

Matériaux pour constructions, briques et bois de chauffage.
V. DEMORUELLE,
Au Vieux-Bassin, coin Toulouse et Franklin.

A CONSTAMMENT en main des matériaux pour constructions, tels que: CHAUX, SABLE BLANC ET JAUNE, CIMENT, PLATRE DE PARIS, BARDEAUX, LATTES, MERRINS. Aussi: BRIQUES A FEU anglaises, françaises et américaines, et du BOIS DE CHAUFFAGE de toutes les qualités.
☞ Les ordres de la campagne seront remplis avec soin et promptitude. 11jui—6m

INSTITUTION MARTIN.
PENSIONNAT ET EXTERNAT
Rue du Bayou, 299,
un îlet après Claiborne. 28nov—1an

INSTITUT ST-LOUIS
POUR LES DEMOISELLES,
Dirigé par Mme DERON
275.........RUE DAUPHINE.........275.

ON peut, pour plus de renseignements, se procurer des prospectus à l'établissement, ou chez les principaux libraires. 21 sept—1an—1j

ACADEMIE,
123, rue Conti, entre Dauphine et Bourgogne.

CETTE Académie, fondée par M. G. Boyer, va reprendre, avec le concours de M. C. Leprallier, gradué de l'Université de France, sa 25me session. L'Académie, dont la réputation est bien établie et connue, recevra, avec l'aide de professeurs également capables, plus d'extension dans toutes les branches de l'enseignement. L'instruction sera classique et commerciale, et particulièrement dirigée d'après le désir des parents. Les parents, qui pourront traiter de gré à gré avec M. Leprallier ou avec M. Boyer. Les élèves externes auront la faculté de ... servir ...
N. B.—La comptabilité étant aujourd'hui indispensable, M. Leprallier fera, de 5 à 6 heures du soir, un cours de tenue des livres en partie double, ... les livres.—Tous mois commencés doivent être payés en entier. Rentrée des classes, le 1er octobre. 2 sept

GRAND RABAIS.
IMPORTATION DIRECTE
de marchandises sèches.
GIQUEL & JAMISON,
196, rue du Canal,

OFFRIRONT à partir de lundi, 17 courant, leur beau stock de marchandises à un très grand rabais, savoir:

Rideaux brodés mousselines et tulles; Damas laine, et laine et soie; Soieries unies, brodées et brochées; Popelines d'Irlande et françaises; Mérinos unis et brodés; Tartans et mousselines laine; Flanelles rouges, blanches et couleurs; Châles cachemire et tartans, grand assortiment; Manteaux drap dernier genre; Manteaux en velours pour dames et enfants; Cols et manches valenciennes riches; Cols et manches point Alençon et appliqué; Cols et manches mousseline brodés; Mouchoirs batiste brodés, grand assortiment; Bas et gants de fil, de soie et de coton; Toile de fil pour draps et taies d'oreiller; Tapis de table; Couvertures en laine; Jaconats pour draps, chemises, caleçons, à la taille d'ouvrières; Chemises pour femmes, hommes et garçons; Cravates; Mérinos, do do do; Couvertures à lits, &c, &c, &c.

Ainsi qu'un assortiment d'articles trop longs à énumérer.

☞ Toutes nos marchandises sont de notre importation directe et sont toutes nouvelles comme il est dit plus haut à un grand rabais. GIQUEL & JAMISON, 24 déc 196, rue du Canal

MAGASIN JACKSON,
Encoignure Ste Anne et Chartres.

NOUS avons l'honneur d'informer nos amis et le public en général que nous avons transporté notre grand assortiment de marchandises sèches de la maison Songe au magasin JACKSON, encoignure Ste Anne et Chartres. Par les derniers arrivages d'Europe et du Nord, nous avons reçu un grand nombre d'articles de marchandises que nous offrons à des prix très réduits, savoir:

Robes barège à volants	$3 à $5
Indienne française	12½ à 40c
Do do lilas	15 à 20c
Do do	25c
Chaly et Ecossais	
Mantelets et burnous soie	de $5 à $8
Talmas et burnous drap, pour enfans, de	$1 à $3

Popelines brochées, écossaises et à raies. Mousseline de laine noire et en couleur, Merinos do do do, Alpaca do do do, Soieries, Toile et coton à draps, toutes largeurs, Couvertures Granier, de 3 1/2 points à 12, Do anglaises, de toutes qualités, Courtepointes piquées et moletées, Indiennes à meuble, jaune et blanc, Damassé pour rideaux, Rideaux bobinet et mousseline, brodés, Satinet, draps et casimir, Toile cirée, moleton écru, blanc et couleur, flanelle blanche, bleue, rouge, verte et jaune, alépine et étamine noire, serviettes et nappes fil, à raies, services de damassé fil, ouvrés de Russie, toile à torchons, mouchoirs batiste couleur et blanc, mouchoirs linon brodés, parures brodées.

Ainsi qu'un grand assortiment de kerseys, flanelle, couvertures Lowell et cotonnade pour habitation. TURCOTTE & BLANCAND

DIVERS—En magasin et à vendre par les soussignés—
BERGASSE—40 barriques.
HUILE—400 paniers, 24, 22 et 11 onces; Flamiol.
VERMOUTH—200 caisses, Noilly, Prat & Co.
MUSCAT—50 caisses, do do
LIQUEURS—50 caisses punch au rhum, Eau Verte, Cassis, Ratafia; Noilly, Prat & Co.
AMANDES—50 balles Amandes, coque tendre.
FRUITS AU JUS—50 caisses, J. Lafaurie.
FRUITS A L'EAU-DE-VIE—50 caisses Abricots et Prunes assorties; Lafaurie.
SALAISONS—75 caisses Olives, Capres, Cornichons, Variantes.
DAMES-JEANNES—2000 de 1, 2, 3 et 5 gallons.
EAU DE FLEUR D'ORANGER—100 caisses et 50 estagnons.
EAU DE ROSES—20 estagnons.
TOMATES CONSERVES—18 caisses.
POMMADE—5 caisses Rose, Jasmin et Orange.
VINS—500 caisses Vin rouge, Ch. Margaux, Ht. Brion, etc.
VIN—150 caisses Vin blanc Haut Sauternes.
BOUTEILLES—100 paniers et 50 caisses Bouteilles à Madère.
SAUCISSONS—2 caisses saucissons de Lyon.
SAVON—150 caisses Bleu, Vif recint.
DIVERS à l'entrepôt—25 barriques Vin rouge—250 paniers Huile 22 et 11 onces—200 caisses Vermouth et Muscat, Noilly, Prat & Co—25 caisses Cassis—100 caisses Savon. PAUL JUGE & FABRY, 6janv 27, rue St-Louis.

Compagnie d'Assurance Mutuelle DE LA NOUVELLE-ORLEANS.
No 111, RUE DU CANAL.

CAPITAL SOUSCRIT $411,500.

—DIRECTEURS:—

Alphonse Miltenberger,	J. B. Gribble,
A. Rocheran,	P. O. Noblom
H. M. Wright,	A. Reichards,
L. Millaudon,	G. Sebatier,
O. Leuve,	E. M. Darby,
J. M. Bastaide,	J. Tuyes.

Cette compagnie, qui a succédé à la Compagnie d'Assurance de la Nouvelle-Orléans, assure contre les pertes et avaries occasionnées par les incendies, contre les dangers des mers et des rivières, aux taux courants de primes. J. TUYES, Président.
16nov—6m J. W. HINCKS, Secrétaire

Compagnie d'assurances mutuelle de l'Etat de la Louisiane.
BUREAU, RUE DU CAMP, No. 38.
Capital souscrit... $301,000.

E. GANUCHEAU, Président,
AMADEO LANDRY, Vice-Président,
A. PICOLET Secrétaire.

—DIRECTEURS:—

Amadée Landry,	Octave Voorhies,	W. G. Betterton
W. A. Gordon,	Théodore Lanaux,	Frank Shaw,
Alf. Dolhonde,	C. J. Bell,	W. Cooper,
John Gandy,	E. Bordelais,	F. Hickman,
J. Lafitte,	P. Lopez,	P. Pritchford,
J. W. Harris,	C. Cavaroc,	Chs. H. Lamb,
J. N. Robert,	J. M. Wagner,	J. G. McLeary,
A. D. Grieff,	L. Bondousquié,	Valéry Hoerman,
Théodore Frois,	W. A. Kent,	Martin Puig,
J. B. Marteau,	J. Zeitz,	Wm Crosby,
J. A. Bonneton,	J. J. Harr,	W. H. Conger.

Cette compagnie assure contre les périls des mers et rivières, les pertes et les dommages occasionnés par le feu et tous les autres risques ordinaires, aux taux courants de primes.
Nlle-Orléans, 1er septembre 1860. 1sep—1an

COMPAGNIE D'ASSURANCE HOPE
Nouvelle-Orléans.
Bureau, encoignure Canal et Passage de Poste.
Nlle-Orléans, le 8 août 1860.

A UNE assemblée générale de la Direction, tenue ce jour, il a été résolu:
Qu'à partir de cette date, une bonification de quinze pour cent sera faite, sur le montant des primes, à toutes les personnes qui assureront dans cette Compagnie.
La bonification ci-dessus de 15 pour cent sera payée comptant, cette Compagnie n'émettant pas de scrip.
HENRY FEYCHAUD, Président,
S. FLASSAN, Vice-Président,
LOUIS BARNETT, Secrétaire,
Directeurs:

S. FLASSAN,	THOS. B. BLAKE,
C. H. KERRISON,	S. HAUTER,
F. LAPORTE,	P. MORENO Jr.,
F. MALOCHEE,	PAUL QUEYROUZE
...	H. FEYCHAUD.

CONFITURES de gingembre—20 caisses, à vendre par BERNARD TURPIN, 55, ancien 35, 17déc—6t rue Vieille-Levée.

EN débarquement du navire Pequot, du Havre—20 caisses ... Ed. Pernod. A vendre par CHAUDET & NEE, 7déc 147 et 149, Royale

FRUITS au jus—100 caisses de 12 flacons, chaque marque Rodel & fils frères, en débarquement du navire Rachel venant de Bordeaux et à vendre par 8nov A. CARRIERE & CO, 37, Vieille Levée

BUREAU DE LA
Compagnie d'Assurance Mutuelle Du Sun
DE LA NOUVELLE-ORLEANS.

CINQUIEME ETAT ANNUEL.
Nouvelle-Orléans, 11 janvier 1861.

CONFORMÉMENT à sa charte, la COMPAGNIE D'ASSURANCE MUTUELLE DU SUN DE LA NOUVELLE-ORLEANS présente l'état suivant de ses affaires:

Montant des primes reçues dans l'année expirée le 31 décembre 1860		$722,654 00
Montant des risques non expirés le 31 décembre 1859		190,962 00
Total des primes de l'année expirée le 31 décembre 1860, savoir:		$913,616 00
Primes sur les risques d'incendie	$481,006 73	
Primes sur les risques des rivières	211,080 86	
Primes sur les risques des mers	220,519 50	
		$912,616 09
Primes à déduire sur les risques non expirés le 31 décembre 1860	$125,777 00	
Primes remboursées	6,365 86	
		$132,142 86
Montant des primes de l'année expirée le 31 décembre 1860		780 473 13
Pertes dans la même période, savoir:		
Sur les risques d'incendie	$330,714 25	
Sur les risques des mers	198,379 91	
Sur les risques des rivières	61,088 88	
	590,283 09	
Réassurances, dépenses, intérêts, épargnes, profits et pertes	$36,386 56	
		$523,908 51
Profits de l'année expirée le 31 décembre 1860		$256,589 62

L'actif de la Compagnie est comme suit:

Actions de banque, actions de la Compagnie du Gaz	$265,970 00
Bons de la ville et de l'Etat	348,150 00
Prêts garantis par des actions de banque, &c.	471,408 00
Effets à courte échéance, pour primes	130,341 84
Dû pour primes et en voie de perception	15,180 00
Scrip de diverses compagnies d'assurance	31,426 40
En caisse	104,813 82
Total de l'actif	$1,372,282 06

Etat de la Louisiane.
Paroisse d'Orléans — Ville de la Nouvelle Orléans.

Qu'on se souvienne que le 11 janvier 1861, par-devant moi, juge de paix, dans et pour la susdite ville, se sont présentés Thos. Sloo, Président, et James Edwards Secrétaire de la COMPAGNIE D'ASSURANCE MUTUELLE DU SUN de la Nouvelle-Orléans, lesquels ayant été dûment assermentés conformément à la loi déclarent que le susdit tableau est exact et une copie exacte des livres de la Compagnie.

THOMAS SLOO, Président,
JAS. EDWARDS, Secrétaire.
Assermentés et signé devant moi, ce 11 janvier 1861.
D. F. MITCHELL, Deuxième Juge de Paix de la Paroisse d'Orléans.

Les Directeurs ont résolu de payer un intérêt de SIX POUR CENT, sur les certificats de profit non payés, aux détenteurs ou à leurs ayants-cause, à partir du 11 février prochain, et de payer, à partir de ce jour-là, cinquante pour cent du scrip de 1857. Ils ont aussi déclaré un dividende de vingt pour cent sur les primes de l'année expirée le 31 décembre 1860.

THOMAS SLOO, Président,
JAMES D. DENEGRE, Vice-Président.
JAMES EDWARDS, Secrétaire.

—DIRECTEURS—

James D. Denègre,	John C. Ricks,
A. D. Kelly,	J. H. Stauffer,
Hugh Wilson,	H. T. Lonsdale,
Henry Renshaw,	John G. Gaines,
A. C. Tremoulet,	Thomas Sloo,
E. J. Hart,	

15 janv—1 an [30 j. de suite]

Compagnie d'Assurance Mutuelle DU HOME
DE LA NOUVELLE ORLEANS.

CONFORMÉMENT à sa charte, la Compagnie d'Assurance Home présente l'état suivant de ses affaires:

Montant des primes de l'année expirée le 31 décembre 1860		$657,151 82
Montant des risques non expirés le 31 décembre 1859		89,990 00
Total des primes de l'année expirée le 31 décembre 1860, savoir		$747,141 82
Primes sur les risques d'incendie	$302,798 22	
Primes sur les risques des rivières	343,889 13	
Primes sur les risques des mers	100,454 47	
		$747,141 82
Primes à déduire sur les risques non expirés le 31 déc. 1860	$ 83,920 00	
Primes remboursées	562 82	
		$ 84,482 82
Montant des primes de l'année expirée le 31 déc. 1860		$662,659 00
Pertes dans la même période, savoir:		
Sur les risques d'incendie	$135,912 00	
Sur les risques des mers	41,930 88	
Sur les risques des rivières	156,563 22	
	$344,457 00	
Réassurances, dépenses, intérêt sur le capital, etc., intérêt en caisse, escompte, etc	$ 11,666 10	
		$356,123 19
Profits de l'année expirée le 31 déc 1860		$306,535 82

L'actif de la compagnie est comme suit:

Actions de banque, bons de la ville et billets hypothécaires	$700,568 00
Prêts garantis par actions de banque et bons de la ville	419,650 00
Propriété foncière (bureau No 78, rue du Camp)	42,000 00
Effets à courte échéance, pour primes	134,848 60
Dû pour primes et en voie de perception	45,585 16
En caisse	94,231 25
Total de l'actif	$1,445,766 97

Etat de la Louisiane.
Paroisse d'Orléans—Ville de la Nlle-Orléans.

Qu'on se souvienne que le 11 janvier 1861, pardevant moi, juge de paix, dans et pour la susdite ville, se sont présentés Alexander Brother, Président, et James H. Wheeler, secrétaire de la Compagnie d'Assurance Mutuelle du Home de la Nlle Orléans, lesquels ayant été dûment assermentés conformément à la loi déclarent que le susdit tableau est exact et une copie exacte des livres de la compagnie.

A. BROTHER, président,
JAMES H. WHEELER, secrétaire.
Assermentés et signé devant moi, ce 11 janvier 1861.
D. F. MITCHELL, Deuxième Juge de Paix de la Paroisse d'Orléans.

Les Directeurs ont résolu de payer un intérêt de SIX POUR CENT en argent sur les certificats de profit non payés aux détenteurs ou à leurs ayants droit, à partir du 11 février prochain. Ils ont en outre de déclarer un dividende de QUARANTE POUR CENT (40 pour cent) sur les primes de l'année expirée le 31 décembre 1860. Des certificats seront émis à cet effet à partir du 15 mars prochain.

Les Directeurs, après avoir mis en réserve UN MILLION DE PIASTRES pour garantir les polices, ont aussi payé tous les certificats (pour profits) émis en 1857, seront payés aux détenteurs ou à leurs ayants droit à partir du 11 février prochain. Le dividende, en argent, de cinq pour cent sur les dites certificats émis des années 1858, et l'intérêt des dits certificats sera payé à partir du 31 décembre 1860.

La compagnie assure, comme par le passé, contre les dangers des mers et des rivières et contre l'incendie, aux prix courants de primes. Bureau, No 78, rue du Camp.

ALEXANDER BROTHER, Président,
JOHN R. SHAW, Vice-Président,
JAMES H. WHEELER, Secrétaire.

—DIRECTEURS:—

John R. Shaw,	S. L. Levy,	W. L. Lanier,
Jno A. Stevenson,	A. H. May,	Philip A. Shaw
Edward Nalle,	D. B. Moore,	J. Villarubia Jr,
Elisha Peale,	John Hall,	Alex. T. Dyas,
J. P. Harrison	RufusMc Ilhenry,	Wm H. Avery,
Joseph Hoy,	Th. Greenfield,	J. F. Isenhour,
L. C. Jury,	Edward Hobert,	Jno H. Rodenberg
Geo. O. Sweet,	Lafayette Folger,	A. Kennett,
Alfred Moulton,	John Kemp,	E. K. Converse
W. C. Thompkins,	John C. Goodrich,	
L. D. C. Wood,	Perry Nugent.	

Nlle-Orléans, 12 janvier 1861. 14jan

GLACES! GLACES! GLACES!
G. DUPUY

PREVIENT le public qu'il a transporté son magasin RUE ROYALE, No 155, encoignure St-Pierre, où l'on fait en ce moment le déballage d'un stock de marchandises de modèles entièrement nouveaux, reçues depuis l'ouverture de la saison, qui ont été fabriquées sous sa surveillance par les premiers fabricants de France et du Nord.

Toutes les glaces françaises seront de premier choix, double épaisseur.

Ayant beaucoup trop acheté pour mon nouvel emplacement, j'offre toutes ces belles glaces, cadres, tableaux, gravures, &c., positivement bien au-dessous du cours du marché, afin de pouvoir écouler assez rapidement pour faire place aux nouveaux arrivages que j'attends de France et du Nord.

Que chacun profite donc de la nécessité absolue où je me trouve de vendre le plus beau stock que j'aie jamais eu, avec

Un sacrifice réel et incontestable.

En attendant que je reprenne possession du magasin que j'occupais, qui sera reconstruit au 1er janvier 1861 au plus tard. J'ai trouvé, comme par le passé, les articles suivants: Glaces françaises et allemandes, de tous les types et toutes grandeurs; cadres de portraits, dito de photographies, de gravures, de glaces, &c.

Un immense choix de galeries de fenêtres, patères, embrasses pour rideaux.

Un très joli assortiment de glands et câbles de toutes nuances et grosseurs.

Une très grande quantité de gravures sur acier, mezzotinte, Lithographies, prints, &c.

Je donne avis à messieurs les marchands commissionnaires que je suis prêt à exécuter leurs ordres, de quelque importance qu'elle puissent être, en leur donnant l'assurance de ma libéralité et de ma ponctualité.

Le nettoyage et la restauration des tableaux occupera toute mon attention. 27août

GRAND DEBALLAGE.
MAISON RILLIEUX & REGGIO,
180 rue Bourbon,

NOUS avons reçu de Paris et de New-York, un grand assortiment de marchandises pour l'automne et l'hiver.

Notre stock comprend en partie les articles suivants: Barège anglais couleur, double jupes et volants; Barège français en couleur; Robes grenadines à disposition; Mousseline laine unie et imprimée; Mousseline laine imprimée, haute nouveauté; Mérinos d'Ecosse couleurs; Mérinos français et anglais; Cachemire français; Mérinos imprimé; Cachemire imprimé; Reps couleur et noir; Velours ottoman à côtes et imprimé; Foulard laine pour robes; Velours noir en soie, et de robes, &c.; Chaly couleur; Ecossais laine; Alpaca couleur et changeant; Foulard couleur; Taffetas couleur, écossais et uni; Napolitain couleur et noir; Gros d'Ecosse; Gros de Naples couleur; Moiré antique; Popeline d'Irlande; Popeline à mille raies; Châles tartans de laine; Châles de barège couleur; Châles grenadine couleur et noir; Châles molinet couleur; Cachemire à galerie noir et couleur; Châles Ecosse à grande; Châles mérinos d'Ecosse noir et couleur; Velours brodé, couleur et noir; Châle tissu foulard; Echarpes soie; Mouchoirs batiste brodé; Mousseline brodé; Sets valenciennes; Cols jaconas et mousseline brodés; Cols crêpe noir; Echarpes crêpe; Mouchoirs à ourlets et brodés; Voilettes couleur et noir; Voiles crêpe noir; Manteaux drap, velours et soie; Manteaux drap; Coutil pour matelas; Toile d'Irlande; Couvertures laine; Flanelle blanche et couleur; Madras; Toile de lin pour draps et taies d'oreiller; Toile à draps; Coton blanc et écru; Tartans et cachemire d'Ecosse; Mérinos; Drap fin; Bas blancs et noirs pour dames; Chemises de flanelle; Flanelle de santé; Couvertures pour berceaux; ... Fourrures pour dames; Mouchoirs; Gants Jouvin; Ombrelles soie et fil, ... grand ...; Gants en soie, ... ; Services de table; Nappes; ...serviettes ..., ... ; Un assortiment complet d'articles pour deuil, comprenant alpaca noir, barège noir, mousseline, ... toile noir, bas noirs et ..., etc. etc. etc.

Ainsi qu'un assortiment complet de toutes les autres marchandises.

SEULE AGENCE DE LA
Célèbre Manufacture "Stacker" TENNESSEE.

LE soussigné a constamment en magasin un assortiment complet de CHAUDIÈRES à sucre, Grilles et Ustensiles de Fourneaux, qu'il offre aux prix suivants:
Chaudières de 84 à 72 pouces, à $1 25 la pouce.
do de 66 et au-dessous, à $1
Les grilles à 4 cts. la livre, et les ustensiles de fourneau ... [illegible]
E. J. LAMPHERE ..., No ..., rue de ...

POMMES de terre—400 barils pink eye et London ... en débarquement de la goëlette J. E. Miller.
Oignons—70 barils oignons rouges de choix, en débarquement du bateau à vapeur New Falls City.
Fruits secs—300 barils et sacs pommes et pêches de choix.
Fèves—300 barils fèves blanches et fèves rouges, prima.
Pommes de terre—1,000 barils Mercanites et pink eye, prima.
...
CUCULLU & JULIAN, 11 déc Rue Poydras, No 33, ancien No 14

EN débarquement du navire Egypt, arrivé de Bordeaux:
18 barriques vin rouge pour familles.
50 caisses ... Pauillac Médoc,
do do St Emilion,
do do St Julien,
do do St Estèphe,
15½ pipes eau-de-vie française,
A vendre par X. LAMBERT,
28 déc rue des Magasins, No 48, ancien 62

№ 39. CHARTRES STREET. SIGN OF THE GOLDEN MORTAR. № 39. CHARTRES STREET.
ESTABLISHED IN 1829.
By
F. P. DUCONGÉ.
Droguiste, en gros et en détail.
Produits chimiques anglais, français et américains.

Cette maison offre au médecin de campagne et au planteur l'avantage de trouver en même temps un assortiment complet de Drogues, produits chimiques et préparations pharmaceutiques employées dans la pratique américaine et française.

Aussi, un stock considérable de MEDICAMENTS PATENTES, d'origine anglaise, française et américaine.

Assortiment d'articles variés du ressort de la pharmacie et droguerie. 8jan—y

EAUX DE VICHY!

82 caisses eaux de Vichy (de la nouvelle saison)
200 bocaux de sel de Vichy pour baisseur;
150 kilos chocolat de Vichy (préparé avec les sels naturels)
1000 boîtes pastilles de Vichy de do
1000 flacons poudre de Rogé;
100 boîtes pâte de Dubost;
1 caisse Racahout des Arabes;
500 bouteilles sirop de quinquina ferrugineux de Dorvault;
300 flacons véritable Lait Antéphélique de Candès de Paris;
200 flacons phosphate de fer soluble de Leras;
200 bouteilles sirop de Flon;
2000 flacons dragées de Santonine de Calles, Pelletier & Gaffart;
1000 flacons pilules de Vallet;
500 flacons pilules de Blancard;
500 flacons perles d'Ether;

Ainsi qu'un approvisionnement considérable en huile de foie de Morue de Hogg, quinquina Laroche, vin de Séguin, Elixir Anti-glaireux, capsules de Mothes, eau de Mélisse des Carmes.

Purgatif de Leroy deCottin, parfumerie extra fine de Paris, &c., etc.

A vendre en gros et en détail, au grand Dépôt du Sud, encoignure des rues Royale et Ste-Anne. LOUIS CASTEL, agent.

REÇU par le navire Express du Havre et steamer Star of the West, Cahawba Havre, de New-York, un grand assortiment de médicaments et produits chimiques, à vendre par G. ROBIN, pharmacien.

20,000 sangsues hongroises;
1000 boîtes dragées stomachiques de Fonseca;
1000 flacons pilules Blancard,
1000 flacons pilules Vallet,
1000 flacons pilules de Laville,
1000 boîtes pilules de Dehaut,
3000 ... cravates en biscuit, de toutes dimensions;
400 capsules porcelaine fine, à bec et manche, grandeurs assorties.
200 bocaux à robinet, pour appareil de déplacement
Extrait alcoolique et aq. d'ipéca et belladone.
Camomille, brou de noix, mille feuilles, fumeterre, centaurée, tanacétie, mélisse, fleur d'oranger, esprit de vulnéraire, spigélie, serpentaire, commandue, saponaire, lin, sureau, mauve, coloquinte, cascarille, ... mélisse, ...
Pour ce même article, ... une grande quantité de produits chimiques ... par M. Menier, de Paris.
300 grammes quinidine—250 grammes cinchonine,
1500 grammes sel d'ammoniaque cristal,—80 gr. apiol,
250 grammes émétine du codex,
100 kilos poudre de gomme arabique No 1,
50 do térébenthine de Venise.
5000 tubes de gorge et poitrine,
40 kilos beurre de cacao,
10 do roses de Provins,
10 do amianto choisis,
2000 lancettes Caproa, Luer et Charrière,
20,000 condes, et bougies anglaises en caoutchouc,
20 kilos capsules Cullerier, au baume de copahu, cubebe et fer.
100 douzaines seringues à injection, en verre,
400 kilos fécule de pomme de terre,
20 do goudron de Norwège, véritable.
A vendre au plus bas prix, par
G. ROBIN, pharmacien,
25 mai encoignure Ste-Anne et Villeré

Par les navires Crimea et P. Flood arrivant de France.

Reçu par le soussigné "ancienne maison H. Bonnabel"—Articles de droguerie, produits chimiques, médicaments spéciaux, etc, parmi lesquels—
Vératrine, 150 flacons.
Bicarbonate de fer.
Valérianate de quinine, &c.
Extrait d'Ipéca, &c.
Pâte de Régnauld.
Capsules de Raquin.
Poudre de Roger, etc.
Eau de laurier cerise, &c.
Eau de tilleul.
Esprit de Cochlearia.
Alcoolat de raifort, &c.
Sirop de fleurs de pêcher.
Feuilles de patchouly,
do de frêne.
Roses rouges.
Onguent populeum.
Oreille en pâte, &c, &c.
Cornues appareils en verre.
15 avril— B. JOURDAN.

Pharmacie J. B. Avequin,
Rue St Pierre, No 68,
Entre Royale et Bourbon,

REÇU par les derniers arrivages du Havre, un grand assortiment de Produits chimiques, Pharmaceutiques et de substances médicales venant des premières maisons de Paris, de la plus belle et de la meilleure qualité. Drogues, fleurs de camomille, de mauve, de guimauve, de violette, de tilleul, d'une beauté remarquable, et une foule d'autres substances qu'il serait trop long d'énumérer.

Vases, appareils, ustensiles de chimie de toutes sortes, capsules en porcelaine de toute grandeur, cornues en porcelaine, en verre, en grès de toutes dimensions, tubes, éprouvettes graduées et simples, tubes bouchées, tubes courbés, flacons à 2 à 3, tubulures pour appareil de Woulf, capsules creusées, en argent, en platine, constamment à vendre. 4 mai—6

Importation directe de Paris.

La maison EDOUARD GUILLOT, par l'importance de ses achats et de ses relations continuelles avec Paris, est en mesure d'offrir à messieurs les médecins et pharmaciens, et au public, tous les médicaments sanctionnés par l'approbation des corps savants de cette capitale.

Reçu par les navires Johanniberg, Nuremberg et Luttemberg, du Havre: 3600 bouteilles de Dr Churchill, pharmacie Dorvault.
3000 flacons sirop de Raifort iodé, do.
200 do sirop de quinquina ferrugineux, dito.
4800 bouteilles sirop de Briant,
2500 do sirop de Lamouroux,
2500 do sirop de Flon,
1500 do sirop de lactucarium d'Aubergier,
1000 do sirop de Johnson,
1200 do sirop de digitale du Dr Desbarres,
1200 do capsules de Clerk,
1000 do capsules de Rogé,
500 do dragées de rhubarbe de Lamouroux,
500 bouteilles vin de quinquina au malaga, d'Abadie,
500 do pilules de Lacroze,
500 flacons perles d'éther,
500 do dragées de Gélis & Conté,
500 do dragées de Foy,
500 do poudre de charbon de Belloc,
4000 boîtes pâte de mou de veau, de Dégenétais,
4000 do pâte d'Arabie, de Langrenier,
500 bouteilles eau de Bonnes,
500 flacons iodoforme,
1000 flacons papier Fayard,
300 tablettes chocolat purgatif de Desbières,
Moutarde blanche, bi-carbonate de soude, sous-carbonate de bismuth, poudre de Dower, &c, &c.

A notre vaste assortiment de spécialités pharmaceutiques, nous avons joint un choix de Parfumerie fait dans les meilleures maisons de Paris.
EDOUARD GUILLOT,
19 nov—1 j et ... 120, rue Royale

Dépôt des eaux minérales naturelles, de France, à la Nouvelle-Orléans.

En débarquement du navire Express, du Havre—
50 caisses eau de Vichy, de toutes sources,
300 flacons eau sulfureuse de Bonnes.
A vendre par E. E. MOUGIN, pharmacien,
28 mai Encoignure Dauphine et Douane.

Tamarins Frais.

70 barillets tamarins fins, dernière récolte, en débarquement et à vendre par
E. E. MOUGIN, pharmacien,
Enc. Dauphine et Douane.

Liqueur et élixir de la Grande Chartreuse.

Un nouvel envoi des spécialités ci-dessus, en débarquement et à vendre par E. E. MOUGIN, pharmacien, 28 mai Enc. Dauphine et Douane.

LE SIROP PECTORAL DE RICHARD, dont les propriétés curatives de la coqueluche et du croup ont été reconnues dans la ville et la campagne, est recommandé comme remède contre les irritations et inflammations de la gorge et de la poitrine, telles que rhumes, enrouements, toux, &c.; en effet, les cas fort nombreux dans lesquels ce sirop a été employé, ont complètement prouvé que quelques cuillerées prises aux premiers symptômes d'irritation de la gorge, de la poitrine ou des bronches, suffisent toujours pour les dissiper, et procurent immédiatement le progrès de ces affections qui sont radicalement guéries dans l'espace de 12 à 24 heures.

Les conséquences si fâcheuses et quelquefois funestes des rhumes négligés devraient engager tout le monde à se procurer ce précieux sirop dont la vente considérable et toujours croissante depuis nombre d'années établit la supériorité incontestable sur tous les médicaments de ce genre. Son prix modéré (75 cents le flacon) le met à la portée de tous.

A vendre exclusivement par F. BERTA, Pharmacien, nov— Enc. Remparts et Quartier, N.O.

EN débarquement du navire Evening Star, venant du Havre—
135 paniers champagne de 12 bouteilles chaque;
67 do do 24/2 do do.
A vendre par A. CARRIERE & Co,
1er v 37, Vieille-Levée

Dr THURBER,
DENTISTE.
SALON D'OPERATIONS,
99, *rue Royale,*
Entre Conti et St-Louis.
31 oct—1an

Changement de domicile,
Et nouvel établissement.

Le docteur L. DUPERRON, dentiste, fait savoir à ses clients et au public en général qu'il vient de transporter son cabinet à l'encoignure Royale et Bienville, la maison à côté de celle qu'il habitait précédemment; l'entrée est par la rue Bienville No 63. Il fait savoir en même temps qu'il a monté dans sa maison un établissement de photographie en société avec M. F. E. Coutault, photographe bien connu, qui se charge de faire les portraits de tous genres et qui se trouvera être apprécié en visitant la collection de portraits qu'il a faits et que tout le monde peut aller voir. 25 sept

LE Dr J. T. BEAUREGARD, de retour en cette ville, prévient ses clients et le public qu'il a établi son cabinet à l'encoignure des rues Royale et St. Pierre. Il exécute toute espèce d'opérations chirurgicales et mécaniques, depuis une dent jusqu'au râtelier complet, avec toutes les améliorations connues jusqu'à ce jour. Toute opération faite par lui sera garantie. 22avril—1c

EN débarquement du navire G. W. Bourne, de Bordeaux—40 barriques vin pour familles J. Duseau aîné & Co.
20 barriques vin vieux Cantenac, qualité supérieure.
18 quarts do vin blanc Haut Sauternes, 1re qualité.
100 caisses vin blanc Haut Sauternes, qualité supér.
20 quarts cognac champagne J. Ducasting & Co.
15 caisses fruits au jus Lafaurie & Co.
A vendre par CHAUDET & NEE,
23déc 147 et 149, Royale

PORC—300 barils mess et rump épais.
Bacon—Epaules et plats côtés prime jambons—30 tierçons; jambons de Duffield, quartiers de bœuf, etc.
Viande—50,000 livres épaules et jambons,
Farine—300 barils de superfine et d'extra.
Whisky—50 barils de rectifié.
Poissons—100 barils maquereaux No 3, petits, gros et de rivage, 100/2 barils do Nos 3, 2 et 1; 200 barillets do Nos 1 et 2; 20/2 tambours morues; 200/2 caisses do; 20/2 tamboucets do.
A vendre par GABRIEL PASCAL
1 janv rue de la Vieille Levée, No 97

TRAITES sur Paris et Bordeaux, à vue et à 60 jours de vue, en sommes à la convenance des acheteurs, à vendre par VOR MAIGNAN,
5 déc 17, rue St Louis.

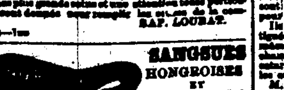

SANGSUES! SANGSUES!

25,000 **Nouvellement arrivées.**
Sangsues de premier choix, Hongroises et Suédoises, ...
et à vendre au dépôt général de BAPTISTE LOUBAT, No. 61, rue ROYALE, entre Conti et Bienville, en gros et en détail aux prix les plus modérés.
☞ Les plus grandes et les plus saines de toutes sortes ...
BAP. LOUBAT.

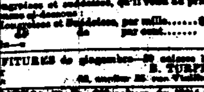

SANGSUES HONGROISES ET SUEDOISES
J. L. PELÉ
successeur de
Mme Vve Le PROVOST,

Rue Bourbon, 125, entre Toulouse et St Pierre.
A Phonneur de prévenir MM. les médecins, pharmaciens et marchands de la ville et de la campagne, qu'il vient de recevoir un très grand assortiment de sangsues hongroises et suédoises, qu'il vend au prix très réduits ...
Hongroises et Suédoises, par mille $75
do do par cent 10

CONFITURES de gingembre—20 caisses à vendre par B. TURPIN, 55, ancien 35, rue Vieille Levée

SARDINES à l'huile—100 caisses de 100/4 de boîtes chaque, marque de Rodel & fils frères; 100 caisses de 100/2 boîtes chaque, marque de Rodel et fils frères en débarquement du navire Rachel, venant de Bordeaux et à vendre par A. CARRIERE & CO, 7nov 37 Vieille Levée

VENTES JUDICIAIRES.

Emile Courtille vs ses créanciers.

TROISIÈME Cour de District de la Nouvelle-Orléans—No 15,416—En vertu d'un ordre de vente rendu le 3 de janvier 1861, et à moi adressé par l'honorable Troisième Cour de District de la Nouvelle-Orléans, dans l'affaire ci-dessus, je procéderai le Lundi 28 de janvier 1861, à 11 heures A. M., à mon entrepôt, situé rue Jefferson, No 23, dans le 2me District de cette ville, pour la vente, par ordre des créanciers de l'insolvable, à la criée publique et adjudication de

La balance inventoriée d'un lot de bijoux, abandonné par l'insolvable à ses créanciers; le tout suivant bilan déposé en Cour.

Conditions—Cette vente étant la seconde et dernière, les articles ci-dessus mentionnés seront définitivement adjugés au plus offrant et dernier enchérisseur, pour le prix qui en sera offert à douze mois de crédit. L'acquéreur fournira son bon ou obligation avec caution bonne et solvable, conformément à la loi. L'acquéreur paiera au comptant et en déduction du prix d'adjudication, les frais d'annonces, shérif, du greffier et les dépenses, s'élevant ensemble à la somme de $25 ou environ.

E. T. PARKER,
16 janv—19,22,25,28 Shérif de la paroisse d'Orléans

Pierre Roa vs Marie Elisabeth Antoinette Roux, veuve de J. J. Achille Bessot.

QUATRIÈME COUR de District de la Nouvelle-Orléans—No 13 317—En vertu d'un writ de saisie et vente à moi adressé par l'honorable Quatrième Cour de District de la Nouvelle-Orléans, dans l'affaire ci-dessus, je procéderai le samedi, 16 de février 1861, à midi, à l'Hôtel de la Cité, rue de la Commune, entre les rues du Camp et des Magasins, à l'adjudication de la propriété décrite comme suit:

Un terrain situé au faubourg Tremé, dans le Deuxième District de cette ville, désigné par le No un de l'îlet No dix-huit, compris entre les rues de Maine, Ste-Anne, Galvez et Miró, suivant plan de Palfrey, daté du 6 de juin 1833 et déposé en l'étude de Félix Percy, notaire public en cette ville. Le dit terrain mesurant quarante (40) pieds de face à la rue Miró, sur quarante pieds de face à la rue Ste-Anne, sur quatre-vingt-dix pieds de profondeur, entre lignes parallèles, et face à la rue Galvez.

Ensemble avec toutes les bâtisses et améliorations qui s'y trouvent, dépendances et appartenances, sans exception ni réserve.

Saisie dans l'affaire ci-dessus.
Conditions—Comptant au moment de l'adjudication.
E. T. PARKER, Shérif
16jv—16,26,1,8,16. de la Paroisse d'Orléans

Bryson & Frère vs Wooldridge & Groves & J. W. Bohoup.

QUATRIÈME COUR de District de la Nouvelle-Orléans—No 13,799—En vertu d'un ordre de vente rendu le 8 de janvier 1861 et à moi adressé par l'honorable Quatrième Cour de District de la Nouvelle-Orléans, dans l'affaire ci-dessus, je procéderai, le mercredi 16 de janvier 1861, à 11 heures A. M., à mon entrepôt, rue Jefferson, No 23, dans le Deuxième District de cette ville, à la vente publique et adjudication de

7 barriques de whiskey,
1 do do (de seigle),
1/2 do eau-de-vie Blackburg,
2 quarts de barriques eau-de-vie,
1 barrique eau-de-vie de Xerès,
1/2 do do de Pêches,
1/2 do vin d'Oporto,
1 quart de barrique vin de gingembre,
2 barriques vin de Muscat,
3 do genièvre de Hollande,
1/2 do genièvre de Londres,
2 caisses de bitters,
2 do essence de menthe.
Séquestrés dans l'affaire ci-dessus.
Conditions, comptant, au moment de l'adjudication.
E. T. PARKER,
8janv—8,11,14,16 Shérif de la paroisse d'Orléans

Edward M. Ross vs Molony & Frère (William P. Molony et Mathew S. Molony).

QUATRIÈME COUR de District de la Nouvelle-Orléans—No 14,105—En vertu d'un writ de fieri facias à moi adressé par l'Honorable Quatrième Cour de District de la Nouvelle-Orléans, dans l'affaire ci-dessus, je procéderai le jeudi, 17 de janvier 1861, à 10½ heures A. M., sur les lieux ci-après désignés, à l'adjudication de

Le contenu de la maison connue sous le nom de "Hope Refinery" située rue des Magasins, entre celles Julia et St Joseph, dans le Premier District de cette ville, consistant en machines, appareils, bouilloires et installations maintenant en usage dans ladite maison, conformément à l'inventaire déposé en mon bureau pour recours. Ensemble avec le bail de ladite maison, dont l'expiration devra avoir lieu le 31 octobre 1860 jusqu'au 31 octobre 1860 à raison de $2000 par année payable mensuellement avec privilège de le porter à la fin de ...

Le tout saisi dans l'affaire ci-dessus.
Conditions—Comptant au moment de l'adjudication.
E. T. PARKER, Shérif
5 jan—8, 11, 14, 17 de la Paroisse d'Orléans

James A. Stevens vs P. Pousson.—Le même vs. le même.

TROISIÈME JUSTICE DE PAIX pour la paroisse d'Orléans—Nos 1348 et 1349—En vertu de deux writs de fieri facias à moi adressés par l'Honorable Troisième Justice de Paix pour la Paroisse d'Orléans, dans les affaires ci-dessus, je procéderai le samedi, 19 de janvier 1861, à 10 heures et demie A. M. en mon magasin de dépôt situé rue Jefferson No 23, dans le Deuxième District de cette ville, à la vente publique et adjudication de

Un lot de bijoux, suivant inventaire, déposé en mon bureau pour recours.
Saisis dans les affaires ci-dessus.
Conditions—Comptant au moment de l'adjudication.
E. T. PARKER,
7 jan—10, 14, 16, 19 Shérif de la Paroisse d'Orléans

Joseph Amat vs Arnold Kohlman.

QUATRIÈME Cour de District de la Nouvelle-Orléans—No 14,301—En vertu d'un writ de saisie et vente à moi adressé par l'honorable Quatrième Cour de District de la Nouvelle-Orléans, dans l'affaire ci-dessus, je procéderai le samedi 16 de février 1861, à midi, à l'hôtel de la Cité, rue de la Commune, entre les rues du Camp et des Magasins, à l'adjudication de

1° Un terrain situé au faubourg Marigny, de cette ville, formant l'angle des rues Casacalvo et des Poètes, désigné sur l'îlet borné par les rues Casacalvo, des Poètes, Moreau et d'Espagne; lequel terrain est désigné par le No Un suivant plan particulier dressé par d'Hemécourt, voyer de la Municipalité No Trois et déposé en l'étude d'Octave de Armas, notaire public en cette ville, au livre de plans No Un. Ledit terrain mesurant 30 pieds de face à la rue Casacalvo sur 120 pieds de profondeur et face à la rue des Poètes. Ensemble avec toutes les bâtisses et améliorations qui s'y trouvent, consistant en une maison basse en bois couverte en ardoises et bâtie à l'encoignure, dépendances et appartenances.

Cette propriété appartient au défendeur au moyen de l'acquisition qu'il en a faite d'Etienne Mercadé, par acte passé devant Joseph Lisbony, ci-devant notaire public en cette ville, en date du 4 octobre 1854.

2° Une portion de terre située dans le District susdit, désignée par le No Deux, suivant un plan dressé par J. A. D'Hemecourt, arpenteur, daté du 10 juin 1848, et déposé en l'étude d'Octave de Armas, notaire public en cette ville, sous le No 3 du livre de plans No 3.

La dite portion de terre ayant de côté du dit terrain No Deux, de suite à la rue ... des Poètes, et mesurant ... 25 pieds de face ... à la rue Casa Calvo, ... entre celles des Poètes et d'Espagne, sur ... pieds de profondeur.

Ensemble avec toutes les bâtisses et améliorations qui s'y trouvent, consistant en une maison en bois, couverte en ardoises, dépendances et appartenances.

Cette propriété appartient au défendeur au moyen de l'acquisition qu'il en a faite de Nemour ... Manade, par acte au rapport d'Abel Dreyfous, notaire public en cette ville, en date du 30 de décembre 1852.

Saisie dans l'affaire ci-dessus.
Conditions—Comptant au moment de l'adjudication.
E. T. PARKER,
15janv—24, 1,9,16 Shérif de la Paroisse d'Orléans.

B. Saloy vs Jean Montaube, h. de c.—No 23,055.

QUATRIÈME JUSTICE DE PAIX pour la Paroisse d'Orléans—En vertu d'un writ de fi. fa. à moi adressé par l'honorable Ernest Morel, juge de la dite Cour, j'exposerai en vente publique lundi, 21 janvier 1861, à midi, en face de ma maison de dépôt située au No 7, rue St-Pierre, un cheval bai et un buggy. Saisis dans l'affaire ci-dessus.
Conditions—Comptant. O. CALONGNE,
12jv—12,16,21 Constable.

Jean Pottier vs Chas F. Rothermeyer—No 17,049.—Le même vs le même—No 17,054.

COUR de Cinquième Juge de Paix—En vertu de deux writs de fieri facias me à moi adressés l'hon. Aug. Duquercron, Cinquième Juge de Paix dans et pour la Paroisse d'Orléans, je vendrai à l'enchère publique, lundi, 21 janvier 1861, à midi, à l'encoignure des rues Indépendance et Levée, Troisième District — Un piano. Saisi dans les affaires susdites. Conditions comptant sur livraison. LOUIS POWER,
11 jan—16,21 Constable.

AVIS JUDICIAIRES.

QUATRIÈME Cour de District de la Nouvelle-Orléans—Wm. Boysham vs ses créanciers.—Avis est par les présentes donné aux créanciers de l'insolvable dans l'affaire ci-dessus et à toutes autres personnes que cela peut concerner, que la cession des biens dudit insolvable a été acceptée par le juge de la dite Cour, et qu'une assemblée des dits créanciers aura lieu en l'étude de Adolphe Mazureau, notaire public en cette ville, le mardi, 19 de février 1861, à 10 heures A. M. à l'effet de délibérer sur les affaires du dit insolvable et de nommer un ou plusieurs syndics, et que toutes poursuites judiciaires contre sa personne et ses biens seront suspendues.
Par ordre de la Cour, ce 14 janvier 1861.
G. LUMINAIS,
16janv—16,31,14fév Député-Greffier.

SIXIÈME COUR de District de la Nlle-Orléans—J. J. Fisher vs ses créanciers.—No 8,941.—Avis est par les présentes donné aux créanciers de la cession des biens du pétitionnaire a été acceptée par la cour, et qu'une assemblée des créanciers aura lieu pardevant M. W. J. Castell, notaire public, samedi, 19 janvier 1861, à 10 heures du matin, pour prendre en considération les affaires du dit insolvable et leur lui conformément à la loi. Dans l'intervalle, toutes procédures judiciaires contre sa personne et ses biens sont suspendues.
Par ordre de la Cour. JNO. F. SMITH,
5janv—9,16 Député Greffier

Grande réduction de prix
SUR LES
PAPIERS PEINTS.

HENRY HABERT, successeur de P. Delcroix, 100, rue de Chartres, entre Conti et St-Louis, voulant écouler son stock de PAPIERS PEINTS, trop considérable pour la saison, avertit ses clients que toutes les personnes qui ont encore des maisons à faire tapisser, qu'il vendra ses PAPIERS PEINTS à leur véritable prix coûtant. On pourra s'assurer de cette vérité en venant visiter son magasin, situé rue de Chartres, No 100, entre Conti et St-Louis.

En déballage, un magnifique choix de papiers DELICOURT, GILLOUX, MERY, JOUANNY et autres fabricants les plus en renom.

Papiers dorés veloutés depuis 75 cents le rouleau.
Papiers satinés, garantis français, depuis 25 cents.
Grand choix de bordures veloutées depuis $2.
Médaillons, Rosaces, Marbre, Agate, Bois de toutes sortes, ornements pour Plafond, ciel de Lit, devant de Cheminée comique, etc., etc.
D'habiles ouvriers sont employés par monsieur HENRY HABERT. 8nov

JAMES M. PUTNAM
Autrefois de la maison HALL, RODD & PUTNAM.
Facteur de Coton et de Sucre,
EXPEDITEUR ET NEGOCIANT-COMMISSIONNAIRE,
1er août—1an No 61, rue Carondelet

FREDERIC AVET,
(Ci-devant de la maison Avet Bros.)
Marchand de Groceries en gros et Commissionnaire,
RUE DE LA VIEILLE LEVEE No 59
entre Conti et Bienville, Nlle-Orléans.

1,250,000 CIGARES de la Havane, ... de tous les grosseurs—Regalias, Londres, Regalias, Conchas, Londres, Brevas, Augustas, Cabinet Regalias, Millares, &c. des marques Figaro, Perfeccion, San Roman, Cervantes, Escoceses, Torrens, Milan, Washington, El Sol, Principe de Gales, Almirante Colon, La Venus, Montero, Partagas, Conchas, Intimidad, Cabanas, Ingenuidad, Nicotiana, Germania, Cuba es mi patria, Española, Lola, Hino, del Oceano, Nueva Empresas, La Flûte, Le Fé, Telégrafo Submarino, States Rights et un grand nombre d'autres marques rogues de la Havane et en magasin, à vendre par BORNIO & BRO,
11déc rue Gravier, No 34.

SUCRE de la Havane—350 caisses de sucre blanc et jaune et brut, en magasin.
CIGARES de la Havane—385,000 cigares de toutes les grosseurs et des marques les plus recherchées, telles que Cabanas, Conosado, Intimidad, Castro de Orion, Principe de Gales, Washington, &c., &c., en magasin.
BAY RUM—4 pipes de Bay Rum de première qualité, en magasin et à vendre par
S. DE VISSER & CO,
11déc rue des Magasins, No 64

DEMI piastres américaines à vendre par B. TURPIN, 94, ancien 95, Vieille Levée.

CONFITURES de Shaker—50 boîtes à vendre par BERNARD TURPIN, 3, ancien 55, rue Vieille Levée

SERRURES françaises—4 caisses serrures françaises, à vendre par B. TURPIN, 4jv—6f No 55, rue Vieille Levée

CHANDELLES blanc de baleine—200 caisses, marques Spear & Burke, Joslin, Mary Bond, en magasin et à vendre par J. HART & CO, rue Tchoupitoulas, Nos 77 et 79

EN débarquement du navire Egypt, venant de Bordeaux—
30 caisses de papier à lettre;
8 balles do pour cigarettes.
A vendre par A. CARRIERE & Co,
37, Vieille-Levée

C. DUHAMEL,
Opticien, rue de Chartres 46.

LES personnes obligées d'avoir recours aux lunettes peuvent s'adresser en toute confiance à M. C. Duhamel, qui leur offrira ses verres convenables à leur vue, et une fois assurés de l'approbation qu'il leur convient de bons verres, pour qui donne une longue pratique.

Il vient d'apporter d'Europe, des verres de lunette qui ne manqueront d'un nouveau système de courbes, qui les distinguent essentiellement des verres ... Les verres ... et les ... ont été imaginés de plus parfait ... lequel il ...

Ne se fatiguent ... toutes les espèces de verres ...

M. C. Duhamel prévient les personnes qui désirent ... ces verres, ... conservés ...

Le prix de ces verres est de $4 dans une monture d'acier, et ...

Théodore

M C. Duhamel offre en vente un grand choix de jumelles pour les spectacles, ... toutes grandeurs et de toutes formes ...

Couverts de table en argenterie.
Assortiment de bijouterie française à vendre par lots.

VENTES A L'ENCAN.

Grocerie! Grocerie!!

PAR CHS E. FORSTALL, encanteur,
No 90, Passage de la Bourse.

IL sera vendu, MERCREDI, 16 janvier 1861, à 10 heures du matin, à l'encoignure des rues Français et Casa, ...

Le fonds d'un magasin de groceries bien assorti et des pratiques achalandé.
Conditions comptant. 12janv

Sucre en morceaux! Vermouth! Whisky, Grocéries, &c.

PAR BERNARD TURPIN, encanteur.

AUJOURD'HUI, à 10½ heures, il sera vendu à l'encan, au magasin No 55, rue de la Vieille-Levée—
75 barils sucre en morceaux; 50 caisses vermouth; 300 do liqueurs assorties; 150 do savon; 50 do boîte d'olive; 40 barriques vin de Bergerac; 25 futailles eau-de-vie; 25 barils whisky; 7 do genièvre; 40 caisses absinthe, &c. Madère, Porto, raisins, amandes, rhum, mayorque, &c. 16 janv

VENTE SANS RÉSERVE.
Souliers avariés.
50 caisses Bottes, Souliers et Brodequins.

PAR E. ROGER & Co, encanteurs.

JEUDI, 17 janvier, il sera vendu à 10 heures, à leur salle d'encan, Nos 45 et 47 rue de la Vieille Levée—
17 caisses Souliers avariés vendus pour compte de qui il appartiendra.

—ET—

100 caisses Bottes, Souliers et Brodequins comprenant un assortiment frais et choisi pour hommes, femmes et enfants.
Conditions à la vente. 16jan

Bandes et formoire en fer pour le coton.

PAR D. E. MORPHY, encanteur.

JEUDI, 17 janvier 1861, à 11 heures du matin, il sera vendu, pour le compte de qui il appartiendra, dans la rue des Magasins No 47.
52 caisses de bandes en fer,
30 barillets formoirs, 3e Merrill.
Conditions, comptant. 16 janv

Sucre écrasé.

PAR R. B. SYKES, encanteur.

JEUDI, 17 du courant, à 11 heures et demie, il sera vendu, à l'entrepôt Pelican, à l'encoignure des rues Commerce et Girod—
400 barils de sucre écrasé.
Conditions comptant. 15jan

Succession de Mme Edouard Leo.

PAR CHAS. E. FORSTALL, encanteur,
No 90, Passage de la Bourse.

IL sera vendu, samedi 16 février 1861, à midi, à la Bourse St Louis, en vertu d'un ordre de l'honorable Deuxième Cour de District de la Nouvelle-Orléans, en date du 10 janvier 1861, la propriété foncière suivante appartenant à la susdite succession, savoir:

Un lot de terre, situé dans le Troisième District de cette ville, dans l'îlet renfermé par les rues Moreau, Victoire, Marigny et Mandeville, mesurant 32 pieds de face à la rue Moreau, sur 120 pieds de profondeur; ensemble une maison en bois, No 430, ayant quatre chambres, deux cabinets, une cuisine de deux chambres, hangar, puits, citernes, latrines, &c., &c.

Conditions—Comptant.
Acte de vente par devant A. Doriocourt.
15 janv—23 31—fév 7 15 16

Succession de M. Kochmann—Propriétés de prix, situées dans le Troisième District—Terrains nus et améliorés, à côté et en face de l'"Agricultural Fair Grounds" [Terrain de la Société d'Agriculture]—bâtisse en briques, à deux étages, à l'encoignure des rues Chartres et Ferdinand.

PAR JULIAN NEVILLE, encanteur.
Bureau, Commercial Place No 11.

IL sera vendu à l'enchère publique, jeudi, 31 janvier 1861, à midi, à l'Hôtel St Louis, en vertu de et conformément à un ordre de l'hon. P. H. Morgan, juge de la Deuxième Cour de District de la Paroisse d'Orléans, en date du 23 octobre 1860—No 16681—rendu dans la susdite succession,—

1—DIX TERRAINS, avec les bâtisses qui se trouvent dessus, situés dans le Troisième District, à côté de l'"Agricultural Fair Grounds", désignés par les Nos 1 à 10 inclusivement, sur un plan dressé par L. Surgi, le 11 septembre 1838 et déposé au bureau de H. Pedesclaux, notaire public, comme plan No 26. Le terrain No 1 a 37 pieds de face à la rue Fortier, 40 pieds sur la ligne du fond, sur une profondeur de 134 pieds d'un côté et 134 pieds 6 pouces de l'autre côté. Les terrains Nos 2 à 10 inclusivement ont chacun 30 pieds de face à la rue Fortier, sur une profondeur de 151 pieds, le tout au pied français. Les améliorations comprennent une bonne maison basse en bois, ayant trois chambres, deux cabinets, galerie, &c; cuisine, chambres à domestiques, écurie, etc.

2—UN TERRAIN situé dans le Troisième District, au faubourg Pontchartrain, dans l'îlet compris entre les rues Fortier, Gentilly, Grete et au Chemin Public. Le dit terrain a 17 pieds 5 lignes sur une ligne qui est à quelques pieds de la rue Fortier, 135 pieds 3 pouces sur une ligne au milieu du Bayou Sauvage, 198 pieds 6 pouces et 11 lignes sur le Chemin de Gentilly et 35 pieds 7 pouces 5 lignes sur une ligne qui s'étend du Chemin de Gentilly au Bayou Sauvage, d'après un acte passé pardevant A. Doriocourt, notaire public, le 11 novembre 1860.

3—TREIZE TERRAINS situés dans le Troisième District dans l'îlet compris entre les rues Fortier, Grete, Gentilly, le Chemin Public, désignés par les Nos 5, 6, 7, 8, 9, 10, 11, 12, 13, 14, 15, 16 et le lettre A., sur le plan ci-dessus mentionné, par Gueroulx & Castaing, le 4 novembre 1859, et déposé, comme plan No 24, au bureau de T. Guyol, notaire public.—Les terrains Nos 5, 6, 7, 8, et 9 ont chacun 30 pieds de face à la rue Fortier, sur une profondeur de 160 pieds, entre lignes parallèles. Les terrains Nos 10, 11, 12, 13, 14 et 15 ont chacun 30 pieds 6 pouces de face au Chemin de Gentilly, 30 pieds 6 pouces sur le Chemin Grete, sur une profondeur de 100 pieds, suivant le Chemin de Gentilly. 22 pieds 8 pouces sur le Chemin Grete, 63 pieds 5 pouces sur une ligne perpendiculaire, à la façade du Chemin de Gentilly, et sur 100 pieds de profondeur 2 lignes d'un côté et 117 pieds de l'autre côté. Le terrain A. mesurant 25 pieds 5 pouces 6 lignes de face au Chemin de Gentilly, 30 pieds sur le Chemin Grete, sur une profondeur de 117 pieds. Cette propriété est immédiatement en face de l'"Agricultural Fair Ground."

4—UN TERRAIN, avec les bâtisses qui se trouvent dessus, situé dans le Troisième District, dans l'îlet compris entre les rues Chartres, Ferdinand, Royale et Ferrand à Coton, formant l'encoignure des rues Chartres et Ferdinand. Ledit terrain a 52 pieds 8 pouces de face à la rue Ferdinand, sur une profondeur de 120 pieds sur la rue de Chartres. Les améliorations comprennent une belle maison en brique, à deux étages, et en ardoises, ayant huit chambres au premier, des chambres bien aérées au second, dépendances, etc. C'est un bon emplacement pour un commerce de détail.

Conditions—Un tiers comptant; le reste à six, douze, et dix-huit mois de crédit, en billets consentis à la satisfaction de l'encanteur, portant huit pour cent d'intérêt l'an, de la date de l'échéance, et 8 pour cent l'an en cas de non paiement à l'échéance.

Les bâtisses devront être assurées par les acquéreurs et les polices transférées au vendeur.

Les actes de vente pardevant E. Barnett, notaire public, aux frais des acquéreurs.
16déc—23,25,31,déc—7,14,16,21,23,28,29 ...

Succession de Madame Julienne Lamothe, épouse décédée de Edouard Planchard Sr.—No 16,375.

PAR CHS E. FORSTALL, encanteur,
No 90 Passage de la Bourse.

IL sera vendu samedi, 2 février 1861, à midi, à la Bourse St Louis, rue St Louis, en vertu d'un ordre de l'Honorable Deuxième Cour de District de la Nouvelle-Orléans, en date du 1er décembre 1860, la propriété foncière et les esclaves suivants appartenant à la susdite succession, savoir:

Une portion de terre avec toutes les bâtisses et améliorations qui en dépendent, située dans la paroisse d'Orléans, sur la rive droite du fleuve Mississipi, à environ seize lieues plus bas que la ville de la Nouvelle-Orléans, mesurant un arpent et six toises de face au fleuve, sur quarante arpents de profondeur, et bornée en haut par la propriété de A. Camus et à la ligne inférieure par celle de M. Hook.

Esclaves.

1 Le nègre EUGENE, âgé d'environ 45 ans, idiot.
2 Le nègre ROBERT, âgé d'environ 50 ans, aveugle et estropié.
3 Le nègre REGIS, âgé d'environ 52 ans, sujet aux crises.
4 La moitié indivise de l'esclave HENRY, âgé d'environ 14 ans.
5 La négresse DINAH, âgée d'environ 21 ans,
6 do CAROLINE do 40
7 do FANNY, do 15
8 do EVE, do 29
9 Le nègre ARTHUR, âgé d'environ 22 ans, cuisinier.
10 La négresse SUZAN, âgée d'environ 55 ans, malade.
11 EULALIE, âgée d'environ 32 ans, ayant une fistule à la vessie avec son enfant d'environ 6 ans.
12 Le nègre MOSES, âgé d'environ 50 ans.
13 Mulâtre JOE, âgé d'environ 34 ans, n'ayant qu'un bras.

CONDITIONS.—Pour la propriété foncière—Un tiers comptant et la balance à 1 et 2 ans de crédit, portant 6 pour cent d'intérêt par an de la date de la vente jusqu'à parfait paiement.

Pour les Esclaves—Un tiers comptant et la balance à 6 et 12 mois de crédit, portant 6 pour cent d'intérêt par an, de la date de la vente jusqu'à échéance, et 8 pour cent par an après échéance jusqu'à parfait paiement, et les billets endossés à satisfaction, avec privilège de vendeur et hypothèque spéciale sur les propriétés vendues.

Actes de vente pardevant Chs. E. Fortier, notaire public. 31déc—7,16,24janv 1&2fév

VENEZ EXAMINER!
Aux Nos 215 et 217, rue Vieille-Levée, en face du marché aux viandes,

AYANT en magasin un très fort stock d'habillements d'automne et d'hiver, chapeaux, casquettes et lingerie, pour hommes, jeunes gens et enfants, nous invitons nos amis et le public en général à venir les examiner, car notre intention est de les vendre à plus bas prix que jamais et offrir ainsi des avantages qu'on ne devrait pas négliger. Notre stock comprend en partie les articles suivants:

Redingotes de drap, toutes couleurs, simples et croisés, à $7 50 et au-dessus.
Redingotes de drap, pour tous les jours, simples et croisés, à $3 50 et au-dessus.
Sacs en drap, pour tous les jours, simples et croisés, à $3 50 et au-dessus.
Sacs pardessus, en drap, beaver, drap pilote et casimir.
Pardessus.
Pantalons de toutes couleurs, qualités et genres, à la Zouave, $2 et au-dessus.
Gilets de dessous, de toutes couleurs, qualités et genres, à $1 50 et au-dessus.
Un assortiment général de chapeaux.
do de chemises françaises et américaines.
Linge de dessous, de toutes les grandeurs et de toutes les couleurs.
Rappelez-vous que vous pouvez avoir à nos prix un article bien fait et de bonne qualité.
☞ Souvenez-vous des Nos 215 et 217, ancien 107 et 109. M. GODCHAUX FRERES & Co.
20 nov—3m—1an lre p.

CHAPELLERIE.
13.......Rue du Camp.......13
MAISON FIQUET & BOUVET,
Nouvelle manufacture de chapeaux français.
Grande importation directe.

Chapeaux pour hommes et enfants, de tous genres, formes et qualités, tels que: Chapeaux de soie: du castor, do castor noir superfin, do Orloff de régent; do imperméable, do Jérôme.

Chapeaux souples de toutes les formes, pour hommes et enfants, tels que: Chapeaux Magenta; do Zuavistes; do Chiliens; do Victoria; do Tangos; do Brighton; do Montaw; do Raglan; do Cricketties; le nec plus ultra du goût; do Lord Byron; do Orellie; do Malakoff couleurs et noirs. Malakoff couleurs diverses.

Ces articles pris dans les meilleures fabriques de Paris et choisis par l'un des associés, sont d'une qualité supérieure à tout ce qui s'est jamais fait jusqu'à ce jour. Ces chapeaux sont confectionnés avec le plus haut goût ... et des formes que Messieurs les élèves voudront bien se rappeler.

Chapeaux amazones de toutes formes.

Pour enfans de premier âge.

SPECIALITÉ—Chapeaux velours soie, couleurs diverses; do Derby, garnis de plumes avec boucles or et argent; do anglais; do Guise. Casquettes velours, les Aga, do Képis; cordelières; casquettes russes, Charles IX, Edgard, Louvre, Mauricien, Hector, bérets à plumes; bonnets écossais, jockeys, &c.

Ces articles, nouvellement déballés, sont d'une fraîcheur et d'une élégance qui les recommandent. AVIS AUX MILITAIRES ET COIFFEURS, tels que képis de tout grade, pour hommes et enfans, shakos, chapeaux à corne, bonnets ourson.

MM. F. & B. furent des képis de tout grade; ils seront à même pour leur janvier prochain, les ceintures, baudriers pour officiers et soldats, épaulettes, ceinturons, havre-sacs, gibernes, giberne, trousses, et tout ce qui concerne l'équipement militaire.

Casquettes de pansage pour voyageurs.
Indépendamment de leur fabrique dans leur magasin, MM. FIQUET & BOUVET reçoivent des chapeaux de soie des premières fabriques de Paris.
3déc—smt.l.j.

AVIS
Aux amateurs de vins de Bourgogne.

SEULS agents de la compagnie des Grands vins de Bourgogne pour l'Etat de la Louisiane, nous avons l'honneur de prévenir le public que les clos de ROMANÉE CONTI, CLOS-VOUGEOT, CHAMBERTIN, et tous autres crus très supérieurs sont actuellement en vente, et chaque bouteille porte les armes de la Compagnie des Grands vins.

... Nouvelle Orléans et de leur Clos-Vougeot ... M. Ouvrard, SEUL PROPRIÉTAIRE DU VIGNOBLE ...

Nouvelle Orléans, le 19 septembre 1860.
LAFFITTE & DEFFARGE,
11 sept No 132, rue Royale

SARDINES! CEPES! PATES!—100 caisses de sardines à l'huile—100 demi boîtes cèpes à l'huile—100 quarts de boîtes pâte truffés, en débarquement du navire Texas.

CHAMPIGNONS! PETITS POIS!—100 caisses de 100/2 boîtes champignons au naturel—100 caisses de 100/2 boîtes petits pois à l'anglaise—100 quarts de boîtes truffes noires, en débarquement des navires Lemuel Dyer et Pequot.

FROMAGES! FROMAGES!—100 caisses fromages de Hollande—16 boucauts de 6 meules Gruyère Suisse—10 meules fromage Parmesan, en débarquement.

BOUCHONS! BOUCHONS!—30 balles bouchons pointus, en débarquement.

GENIEVRE! GENIEVRE!—30 pipes genièvre de Hollande—30 caisses de ... Schiedam ...
A vendre par ... NAMATA FRERES,
7 janv No ..., rue Jefferson.

BLE SARRASIN—1,000 barils ...
TABAC—...
SAVON DE CASTILLE—...
BOUGIES—...
MUSTERS—...
E. J. HART & Co,
7 janv Rue Tchoupitoulas, Nos 77 et 79

VENTES A L'ENCAN.

Vente positive et sans réserve.

Cognac, bouteilles à cognac, caisses vides, étiquettes, bouchons, capsules, pointe de Paris, feuillards, &c., &c.

PAR BERNARD TURPIN, encanteur.

MERCREDI, 16 janvier 1861, à 10½ heures A. M., il sera vendu à l'encan, au No 95 (ancien 56), rue de la Vieille-Levée, pour compte de qui il appartiendra—

... caisses bouteilles blanches à cognac, forme anglaise, contenant chacune 100 bouteilles—
... fardeaux, contenant 500 caisses vides à cognac de 12 bouteilles;
3000 étiquettes riches, vieux cognac
2000 capsules pour cognac;
2000 bouchons surfins;
20 paquets feuillards pour les caisses;
2 caisses pointes de Paris;
6 quarts de pipe vieux cognac;
1 demi pipe do
1 baril vinaigre de vin blanc;
4 barils Bale de genièvre.
Conditions—à la vente. 14 janv

Vente pour cause de départ.

Groceries. Groceries.

PAR CHS E. FORSTALL, encanteur.

IL sera vendu, jeudi 17 janvier 1861, à 10 heures du matin, à l'encoignure des rues Craps et Bagatelle, Le fonds d'un magasin de groceries assorti et des mieux achalandés.
Aussi—Un lot de meubles meublant.
Conditions comptant. 14 janv

Cigares! Cigares! Cigares!

PAR D. E. MORPHY, encanteur.

VENDREDI, 18 janvier 1861, à 11 heures du matin, il sera vendu, dans la rue des Magasins, No 47, sans réserve pour le compte de qui il appartiendra— 300,000 cigares garantis tabac pur de la Havane, composés de Regalias, Media Regalias, Londres, Conchas, Cazadores, des marques de Cervantes, Washington La Flor, Cabanas, Escocesas, etc., etc.
Conditions libérales à la vente. 14 janv

Succession de John D. Fink.
VENTE A L'ENCAN
d'une maison en bois à deux étages, *divisée en deux locations, située sur la rue Erato, entre les rues Apollo et Bacchus.*
Deux terrains et les améliorations *qui s'y trouvent, situés sur la rue Franklin, entre Lafayette et Poydras.*

PAR J. B. WALTON, encanteur de la ville,
Bureau No 40, rue du Camp.

SAMEDI, 19 janvier 1861, à midi, à la Bourse St-Charles, en vertu de et conformément à une résolution du Conseil commun de la ville de la Nlle-Orléans et sous la surveillance des comités de finances et du Conseil, je vendrai à l'enchère publique, au plus haut et dernier enchérisseur, sans réserve ou limite, les terrains suivants, faisant partie de la succession de John D. Fink, savoir:

UN TERRAIN, situé dans le Premier District de cette ville, dans l'îlet borné par les rues Erato, Bacchus, Apollo et Thalie, mesurant 31 pieds 1 pouce et 5 lignes de face à la rue Erato sur une profondeur de 127 pieds 10 pouces et 4 lignes avec les améliorations qui s'y trouvent, consistant en UNE MAISON EN BOIS A DEUX ETAGES et DIVISÉE EN DEUX LOCATIONS, ayant chacune deux chambres au premier, deux chambres au second et quatre chambres dans chacune des cuisines, citernes, etc.

DEUX TERRAINS dans le Premier District de cette ville, dans l'îlet borné par les rues Franklin, Liberty, Lafayette et Poydras, désignés sous les Nos 18 et 11 sur un plan dressé par Louis H. Pilié, voyer de la ville, en date du 24 novembre 1850, mesurant chacun 32 pieds 7 pouces et 5 lignes de face à la rue Franklin, sur une profondeur de 85 pieds 1 pouce et 8 lignes, avec les améliorations qui s'y trouvent, consistant en UNE BÂTISSE EN BOIS A DEUX ETAGES, dont une partie se trouve sur chaque terrain.

☞ TERMES ET CONDITIONS—Un quart comptant et le reste à un, deux et trois ans de crédit, en billets des acquéreurs, à leur propre ordre, portant intérêt à raison de 8 pour cent l'an de la date de la vente jusqu'à l'échéance, à pour cent en cas de non paiement à l'échéance, et avec garantie de privilège de vendeur et hypothèque spéciale sur les propriétés vendues.

Les acquéreurs devront se faire mettre en possession à leurs propres frais et devront se conformer aux susdites conditions dans les quinze jours qui suivront le jour de la vente, et à défaut de paiement, les propriétés seront revendues pour leur compte et à leurs frais, sans aucune autre avis.

Les bâtisses situées dans la rue Erato, entre les rues Apollo et Bacchus, devront être assurées par l'acquéreur, et la police transférée à la ville pour garantie du deuxième billet.

☞ Les acquéreurs de terrains sur lesquels il y a des parts de bâtisses seront autorisés à la partie qui se trouve sur chacun des terrains.

Les actes de vente passés pardevant C. F. Fortier, notaire de la ville [bureau, rue du Camp, No 40] aux frais des acquéreurs.

Succession de Paul Buffé.

PAR L. ERNEST DE ST ROMES
Bureau No 97, Passage de la Bourse

EN vertu d'un ordre de l'honorable P. H. Morgan, juge de la Deuxième Cour de District de la Nouvelle-Orléans, portant la date 22 décembre 1860, No 16,609, il sera vendu à l'encan, samedi 2 février 1861, à midi, dans la Rotonde de la Bourse St-Louis, rue St-Louis, entre les rues Royale et Chartres

HUIT LOTS DE TERRE situés dans le Second District de cette ville, dans l'îlet compris entre les rues Toulouse, Sixième ou White, Broad ou Chemin du Roi et la Promenade Carondelet, désignés par les Nos 5, 6, 7, 8, 9, 10, 11, 14 sur un plan particulier dressé par l'étude de Pierre Charles Cuvillier, notaire public en cette ville, lesquels lots de terre mesurent ensemble:

Les lots Nos 5, 6, 7 et 8 chacun, 31 pieds 3 pouces 7 lignes de face à la Promenade Carondelet, 127 pieds 1 pouce 4 lignes de large dans le fond, sur les profondeurs suivantes, savoir:

100 pieds 4 pouces sur la ligne qui divise du lot No 4 et 77 pieds 11 pouces aussi de profondeur sur la ligne qui sépare du lot No 8. Le lot No 6 a 75 pieds de profondeur sur la ligne qui sépare du lot No 5 et ci-dessus, 75 pieds 3 pouces de profondeur, sur la ligne qui le sépare du lot No 7. Le lot No 7 a 54 pieds de profondeur sur la ligne qui sépare du lot No 6 et 73 pieds de profondeur sur la ligne qui le sépare du lot No 8. Le lot No 8 mesure 73 pieds 1 pouce de profondeur sur la ligne qui le sépare du lot No 7, et 70 pieds 8 pouces de l'autre côté.

Et les lots Nos 9, 10, 11 et 12 mesurant chacun 30 pieds de face à la rue Toulouse, sur 105 pieds de profondeur entre lignes parallèles, lesquels lots de terre forment une subdivision de quatre lots de terre, désignés par les Nos 5, 6, 7 & 8 de l'îlet No 57.

Termes et Conditions:

1o L'acquéreur devra assumer le paiement de six billets chacun de la somme de cent dix piastres et soixante-deux cents et demi, et ... billets sont faits à l'ordre de Paul Buffé, à son propre ordre, et par lui endossés, payables le 21 avril 1861, et d'année en année, 3, 4, 5, et 7 ans, et portant intérêt à raison de 8 pour cent l'an, de la date jusqu'à l'échéance, et de 8 pour cent l'an jusqu'à parfait paiement.

2o. L'acquéreur devra payer les intérêts dus depuis la date jusqu'à l'échéance, et depuis échéance jusqu'à la signature de l'acte de vente; deux billets semblables à ceux ci-dessus décrits, mais payables à 1 et 2 ans et de jours payés.

3o. Et la balance ou surplus s'il y a sera payé comptant.

Les susdits intérêts doivent être payés au jour d'adjudication, comptant sur les dits billets précédents, et les billets ci-dessus décrits et les intérêts jusqu'à l'échéance respectives.

Acte de vente pardevant M. Paul E. Laresche, notaire public, aux frais de l'acquéreur.
31déc—8,16,26janv, 2fév.

Succession de Roseline Porche, décédée femme de St-Bustes, No 15,782.
2me Cour de District de la Nlle-Orléans
Meubles, Vaches, Barrouches et Harnais.

PAR PLACIDE J. SPEAR, encanteur,
Bureau No 24, rue de Chartres

SAMEDI, 19 janvier 1861, à midi, il sera vendu à l'enchère publique, sur le côté gauche du Bayou St-Jean, presque vis-à-vis du vieux pont, où s'est décédé, conformément à un ordre de l'honorable P. H. Morgan, juge de la 2me Cour de District de la Nouvelle-Orléans, en date du 5 janvier 1861, les articles suivants appartenant à la dite succession, savoir:

Sofas, Tables à manger, Pendules, Garde manger, Armoires, trois Vaches laitières, une Charrette, une Barrouche et Harnais, etc.
Conditions comptant sur livraison. 8jnv—8.12.16.19

Habitation à vendre.

A vendre, dans la paroisse Plaquemines, Quartier de Burats, ... la ... de la Quarantaine ... ayant trois milles au-dessous ... ayant ... une belle maison de maître et une cuisine, ... Les titres seront garantis. Pour le prix s'adresser au bureau de l'*Abeille* ou à M. NICOLAS QUIAZZARO, à la Balize. 3déc—1m

J. B. WALTON,
Encanteur de la Ville
Encanteur, estimateur et agent général pour l'achat et la vente de propriétés foncières, esclaves, terres, &c.
Bureau, rue du Camp, No 40,

S'OCCUPE personnellement, comme par le passé, de toutes les ventes de propriétés foncières, esclaves, meubles, actions de banques et autres valeurs, successions et marchandises générales.

Il appelle l'attention sur son registre de plans et de titres de propriétés foncières—plan du quartier des terrains et de ... mis en vente et faits ... sources les plus authentiques ... d'avantages aux personnes qui désirent acheter des propriétés foncières.

☞ Il s'occupe également de la vente de meubles et des autres ventes du dehors. 3sept—6m

TAMBOURY & CO,
Marchands commissionnaires en général,
—IMPORTATEURS DE—
Vins, eaux-de-vie, liqueurs, sardines, huiles &c.
Dépôt de Château de Portets, Lafitte, Margaux, d'Arche, Guirand, &c.
No 87, rue Royale,
Entre Conti et St Louis

CONSULAT DE FRANCE.

AVIS MENSUEL—JANVIER 1861.

Sont invitées à se présenter à ce consulat, pour affaires qui les intéressent, les personnes dont les noms suivent:

Buissière, Romain	Griveau, (Mme Veuve) née
Boisseau, Auguste Jules	Moulin
Bernoux, Auguste Jules	Guerin, Jean Pierre
Barrier, Jean (charron)	Hougues, Caliste
Cassoo, Jean	Housson, Caroline
Cabanis, Henri	Lilleneuve de Valcourt
Cosson ou Cassé, Bertrand	Lacarpentier, Charles
Dufay, Joseph	Latapie, Campel Pierre
Delgado, Philippe	Mayer, Achille Gustave
Danos, Bertrand (sellier)	Meunier, Louis
Delahaye, (Mme) née Elise	Peguignot, Joseph
Roger	Ramon, (ses époux)
Fleury, Marie L.	Ruedellar, Rose
Frèche, (la famille)	Siley, Louis
Faber, Pierre Constant	Vautier, Nicolas
Gryboski, Casimir (pilote)	Virus (Mme) née Lucie Bérard

La chancellerie du Consulat de France, située rue Bourbon, No 75, entre celles St-Louis et Conti, est ouverte tous les jours (les fêtes exceptées) de 9 heures du matin à 3 heures de l'après-midi.

Marchandises Nouvelles!

En débarquement et à vendre par
JOSEPH H. & J. N. MARKS.
Nos 43, 45, 47, rue de la Nouvelle-Levée

EN débarquement du navire Golden Eagle—8 tierçons de Wolff 100 caisses; ... Noix du Brésil 10 barriques; garre allemande 200,000; Tabac à fumer assorti de Gail 125 caisses; ... Muscade No 1, 300 livres; ... The Impérial Oolong & Young Hyson 200 ½ boîtes; Café Java 80 poches; Amandes de Sicile 30 barils; Poivre à Cayenne 25 boîtes; ... Couronnes grandeurs assorties 200 caisses, ... Mouches et ... 25 boîtes; ...
En débarquement du navire Constitution—Maquereaux No 1, 70 demi barils; do do 20 quarts barils; do grande No 1 10 barillets; do grande No 3, 30 barils.—En débarquement de la goélette Mary Nelson—Saindoux qualité assortie 200 douzaines; Baquets en cèdre à ... qualité assortie 150 caisses—Attendus par le navire Tabac qualité assortie 150 caisses.—Attendus par le navire ... Chandelles ... 200 caisses; ... Confitures assorties 25 caisses; Allumettes de Clarke & Co 50 caisses.—En débarquement du navire Goldonia.—Huile d'olive grande et demi bouteilles 50 caisses; Amidon pure Oswego 200 caisses.—En magasin.—Beurre de Goshen choisi 35 barils; Bi-Carb de Soude 300 boucauts; Savon de Castille 400 caisses; Whiskey de Wisakie 150 barils.

Les acquéreurs recevront par chaque arrivage du Nord et de l'Ouest, un assortiment complet d'articles dans leurs genres de commerce. Ils appellent particulièrement l'attention des marchands de la ville et de la campagne sur la variété qu'ils offrent dans leur magasin.
☞ Nous avons pris certains avantages pour compléter que par le passé et nous sommes convaincus que les acheteurs de la ville trouveront leur intérêt à venir examiner notre stock avant d'acheter ailleurs.
JOS H. & J. N. MARKS,
1 oct Rue Nlle Levée, Nos 43, 45 et 47

GENIEVRE de Hollande—38 pipes, en débarquement.
Fromage de Hollande—36 caisses de 24 fromages chaque, en débarquement.
Huile d'olive—300 paniers, bouteilles de 22 onces, venant d'être débarquées.
Huile de lin—200 gallons, en baril et en barriques.
Whisky d'Ecosse et d'Irlande—11 poinçons, marque de Mochaw & Ramsay, importation directe.
Vitres—30,000 caisses vitres françaises de toutes grandeurs.
Vin rouge en caisse—400 caisses vins Léoville, Margaux, Lafitte, etc.
Vin blanc—400 caisses, Ch. Dumon, à vendre par W. H. VREDENBURGH

VINS D'OPORTO ET DE MADERE—16 pipes vin d'Oporto; 100 do do Madère; 100 do do vin de Madère, arrivé de Marseille.
Jonquillos, arrivés de Marseille.
SARDINES—3,000 caisses, 24 ½ ch, Conide & Martin.
75 ... 10 ... 100/4 ... do
...
Ex débarquement des navires Texas et Egypt, arrivés de Bordeaux.
VIN ROUGE ET VIN BLANC—1000 caisses vin St-Julien Médoc; 107 do vin blanc Haut Sauterne; 30 barriques vin rouge St Estèphe; 25 demi barriques vin blanc Haut Sauterne; ... en débarquement du navire Texas, arrivé de Bordeaux.
PRUNEAUX—200 caisses, 24/2 boîtes transparentes, de fantaisie; 50 caisses, 36/2 boîtes transparentes de fantaisie, en débarquement du navire Texas, arrivé de Bordeaux, à vendre par S. FLASSAN, 17 déc rue Vieille-Levée, No 38 et 40

EN débarquement du navire Geo. W. Bourne, de Bordeaux—
15 barriques vin rouge Queyries, 20 do St Julien, 20 do Latour, 20 do de Pauillac, 20 do St-Estèphe, 20 do de Léoville, 15 do de Larose, 20 do Margaux, 30 do Ch Léoville; 30 do vin blanc Haut Sauterne; 20 do de Barsac; ...
A vendre par S. BORDELOIS,
1déc 35 rue Conti.