FEUILLETON DE L'ABEILLE.

NOUVELLE-ORLÉANS, 4 MARS 1861.

LES PROCRITS DE SICILE,

ROMAN INÉDIT

PAR EMMANUEL GONZALÈS

Deuxième partie.

II

UN AVEU D'AMOUR.

Diodato heurtait depuis longtemps, mais la porte ne s'ouvrait pas.

Il commençait à s'inquiéter du silence qui pesait sur la maison d'Isaac comme sur une tombe, quand un visage grimaçant et rechigné apparut derrière le guichet.

C'était la tête ridée de la vieille Noemi.

Qui est là ? demanda-t-elle.

— Ouvrez sans crainte, bonne femme, répondit d'un ton de sa voix la plus flûtée, je viens pour votre maître absent.

Les petits yeux clignotants de la duègne examinèrent le mystérieux visiteur de la tête aux pieds.

— Vous vous trompez de porte, assurément, dit-elle d'une voix aigre comme une crécelle, mon maître n'attend personne, car il est absent.

— Absent ! s'écria le Campo Forte avec un étonnement joué à ravir d'aise un comédien, c'est impossible ! ne lui aurait-on pas apporté une lettre ?

— Une lettre ? en effet, il en a reçu une avant de sortir.

— Sa lettre, comment ne m'a-t-il pas attendu, c'est incompréhensible.

— Revenez plus tard, revenez demain, murmura Noemi prise au piège et oubliant les recommandations de son maître.

— Pas tard ! demain ! c'est impossible, bonne femme. L'affaire qui m'amène ne souffre aucun retard. En l'absence de ce cher Isaac, je serai forcé de confier à sa fille mon secret.

— Vous ne pouvez parler à ma maîtresse, dit sèchement Noemi.

— Il le faut pourtant, bonne femme, quand les deux tribus de te tendraient, car il s'agit de la santé de son père, mais il ne me sied pas d'en dire davantage dans la rue.

En même temps il feignit de jeter des regards inquiets autour de lui.

— De la santé de son père ! s'écria la nourrice stupéfaite. Dieu d'Abraham, ayez pitié de nous ! Nel vous impatientez pas, seigneur étranger, je cours prévenir ma jeune maîtresse. Qui dois-je lui annoncer ?

— Mon nom n'est pas connu de la signora, répondit Diodato.

Noemi partit aussi vite que le permirent ses vieilles jambes et revint du même pas.

— Suivez-moi, seigneur, dit-elle en tirant les verrous.

En parlant le jeune homme, elle s'engagea dans un sombre corridor, à l'extrémité duquel s'ouvrait une chambre spacieuse, meublée de tentures de damas et de divans à la turque, et dont la large fenêtre à vitraux coloriés donnait sur le jardin.

En pénétrant dans cette pièce, Diodato aperçut Judith, simplement vêtue du haïck algérien et enveloppée d'un albornoz blanc comme la neige. Les traits de la jeune fille étaient empreints d'une vague inquiétude, mais à peine eut-elle reconnu le frère de Giovanni, que sa physionomie se contracta et prit une expression de terreur indéfinissable. Elle étendit la main pour le repousser, jeta un cri d'alarme et recula comme si elle eût voulu fuir.

Diodato l'arrêta d'un geste suppliant et s'inclina avec une parfaite courtoisie.

Noemi, effrayée, s'était placée au-devant de sa maîtresse, lui faisant un rempart de son corps.

— Signora, s'écria le Campo Forte en donnant à sa voix une intonation émue, je vous en conjure, ne vous éloignez pas sans m'entendre. C'est un ami qui vient à vous. Ne vous l'ai-on pas dit : il y va de la sûreté de votre père ! Il y va de votre propre bonheur !

Judith fit un violent effort sur elle-même, et, les yeux baissés, la main appuyée sur son cœur, elle parut après un moment de silence.

— Parlez, excellence, je vous écoute.

— Vous n'êtes pas seule, observa Diodato.

Et comme Judith semblait hésiter :

— Vous vous défiez de moi, et j'ai mérité vos reproches, signora, mais croyez à mon repentir et à la sincérité de mes paroles, je ne suis entré ce soir dans la maison d'Isaac que pour le soustraire, ainsi que vous, à un péril contre lequel il est désarmé.

— Bonne nourrice, laissez-nous, dit la juive à Noemi, mais elle ajouta à voix basse : reste cependant à portée de ma voix.

La vieille s'éloigna lentement, comme à regret, puis elle souleva la portière, attacha sur Diodato un regard noir de défiance et disparut.

Quand Judith se vit seule avec Diodato, elle sentit [illegible] palpiter sous le sein [illegible] noble.

Le Campo Forte resta calme et n'eut pas l'air de s'apercevoir de sa terreur.

— [illegible] droit au fait, dit-il froidement. Si [illegible] peut être un proscrit, un assassin [illegible] poursuivi par la loi dont chercher un refuge dans cette maison.

— C'est impossible, excellence, interrompit la jeune fille en tressaillant, mon père respecte la loi, et il est incapable de donner asile......

— Le vieil Isaac est prudent et rusé comme [illegible] de l'Écriture, dit le Campo Forte, [illegible] qu'il s'introduite chez vous.

— Mais mon père est innocent...... s'écria Judith.

Diodato resta impassible.

— Ainsi, vous, oui, signora, seulement, les [illegible] le proscrit, si la [illegible] qui le surprennent dans le logis d'Isaac, qu'a déjà le tort d'être extrêmement riche, sera considéré comme complice. Le crime [illegible] proscrit est un homme juge, [illegible] pour quelque donne asile à un assassin [illegible].

Judith essaya vainement de dissimuler le trouble de son angoisse, elle regarda fixement [illegible] s'effrayer.

Diodato continua avec son merveilleux sang-froid :

— Vous vous souvenez peut-être, signora, que le [illegible] dernier, un ami de votre père, le [illegible] croit, oui, sur mon honneur, il [illegible] comme votre prophète de la [illegible], il a été pendu pour s'être laissé [illegible] par les proscrits du Val de Noto [illegible] ces diables incarnés ont pu [illegible] la poudre et les balles qui commun[illegible] faire tante. On a soupçonné la [illegible] Daniel de cacher [illegible] pour les proscrits et on [illegible] pour l'exemple.

— Vous avez raison, murmura-t-elle en [illegible] dans ses mains. Mon pauvre père [illegible] victime à son tour d'une délation, [illegible] Mais que dois-je faire, excellence, [illegible] du logis ? Comment le protéger ?

— [illegible] vers la juive sans qu'elle y [illegible]

— Ah ! Judith, répondit-il avec douceur, le [illegible] entre nos mains. Je puis le [illegible] sauver.

Ces mots révoquèrent la défiance instinctive de la juive.

— Non, est ainsi, nous n'avons plus rien à [illegible] elle en le regardant comme si elle [illegible] au plus profond de son âme. Lequel [illegible] mon père, vous proclamerez [illegible] vous le protégerez, vous répondrez [illegible].

Diodato l'interrompit, et, d'un air embarrassé :

— Vous allez un peu vite, signora. Je suis fort [illegible] à Isaac, mais je ne puis cependant [illegible] compromettre à ce point sans compensation.

Un [illegible] sourire de dédain crispa les lèvres de Judith.

— Vous comprenez, parce que vous dites [illegible] excellence, cela mérite [illegible] il s'agit d'un juif, mais [illegible] mon père est riche, et il saura [illegible] service si le risque.

Le Campo Forte la regarda avec une expression [illegible] fort peu équivoque.

— [illegible] bien du compte, belle signora, je ne suis pas un mendiant d'écus, [illegible] de sequins. Vous ne me [illegible] si vous croyez que je me [illegible] balances pour empêcher [illegible] père d'être pendu de la [illegible] parce que vos yeux d'un [illegible] malade et fou d'amour.

— Excellence, ce sont là des discours qu'il [illegible] pas d'écouter plus longtemps et qu'[illegible] la maison de mon père, dit Judith [illegible] pas de se retirer.

— Vous oubliez, chère signora, reprit Diodato [illegible] sardonique, qu'une bonne [illegible] pas laisser pendre son père quand [illegible] empêcher, fût-ce en écoutant les [illegible] amoureux.

Judith resta immobile.

— [illegible] ma tigresse, vous faites [illegible] de vertu [illegible] Excusez-moi, et [illegible] sans un parfait gentilhomme [illegible] de m'écarter des bienséances à l'égard [illegible] dames. Je sais donc que vous ne [illegible] pas. S'il aime les ducats, c'est [illegible] et je vous aime [illegible] Pourquoi Dieu a-t-il créé les [illegible] femmes, ces paradis [illegible] notre cœur, [illegible] comme un [illegible] joies, j'aime les meubles et [illegible] beaux chevaux, [illegible] dans ma loge à San Carlo et [illegible] trompettes, et je [illegible] comme un bonheur suprême de me promener [illegible] avec vous, nonchalamment [illegible] de cette Méditerranée [illegible] comme une reine.

— [illegible] excellence, répliqua la [illegible] étaient gonflés de larmes. [illegible] Noemi.

— [illegible] geste de [illegible]

— [illegible] pas plus fiers et [illegible] signora, vous vous offensez du plus [illegible].

— Je ne [illegible] pauvre juive, et n'ai point l'habitude [illegible] comme vos nobles dames de Naples et de Palerme, excellence. Je vais dire à vous parler franchement. Si vous [illegible] une coquette, détrompez-vous. Le malheur nous a asservies dès le berceau, nous autres filles de Moïse, à l'humilité et à la retraite. Quant à l'heure j'ai consenti à vous écouter, par ce qu'un généreux [illegible] que vous vous [illegible] ; j'ai cru que vous vouliez répéter ce qui que vous m'avez fait sans me connaître, et que vous vouliez noblement profiter de l'occasion offerte par le hasard pour réparer votre faute ; je me suis cruellement trompée [illegible] J'avais toujours entendu dire [illegible] parait que pour vous. No[illegible] exception.

Diodato fut frappé de la dignité simple avec [illegible] jeune fille répondant à son insolent [illegible] était pas homme à se [illegible] beau chemin. Il poursuivit :

— Vous n'êtes pas une sotte et crédule enfant [illegible] de nos jeunes dames [illegible] couvent, signora, et je comprends [illegible] me juger bien coupable. [illegible] expliquer ma conduite et [illegible] de quitter ce ton léger qui [illegible] vous tenir un langage [illegible] bain, belle Judith.

Mais [illegible] la jeune fille surprise. Et [illegible] avoir fait [illegible]

Le Campo Forte resta un instant devant [illegible] de la juive, mais en [illegible] une sensation et profonde [illegible] par un élan irrésistible, il repri[illegible]

(A continuer.)

E[illegible] LAMBERT, rue des Magasins, No. 57

SUCRE DE LA HAVANE [illegible]

Raum [illegible]

Cigares de la Havane.—25,000 Media Regalia et Brevas des marques Prinsipe, Rose de Rivas et Intimidad [illegible] débarquement du steamship Habana.

[illegible] de Xérès—100 barils importés directement, en magasin et à vendre par E. TROISGROS, Rue de la Douane, No. 12 entre Chartres et Vieille Levée.

BULLETIN COMMERCIAL.

NOUVELLE-ORLÉANS.

Samedi soir, 2 mars 1861.

La demande de coton a été faire aujourd'hui, mais à des prix au-dessous de ceux que demandent les facteurs. Les ventes comprennent 5000 balles, aux prix d'hier.

CLASSIFICATION DE LIVERPOOL.

LOUISIANE ET MISSISSIPPI.

Inférieur	— @ —
Ordinaire	7¼ a 7¾
Bon ordinaire	8¾ @ 9
Low Middling	9¾ a 10¼
Middling	10¾ a 11¼
Good Middling	12 a 12¾
Middling Fair	nominal.
Fair	nominal.
Good Fair	nominal.
Good & Fine	nominal.

TABAC—20 boucauts de vieux tabac à —. Stock sur place, 16,795.

SUCRE—200 boucauts aux prix antérieurs. Fair à fully fair, 4¾ a 5¼ cts.

MÉLASSE—2000 barils à 26 a 28 cts le prime à choix et 300 demi barils à 30 cts le gallon. Prix fermes.

FARINE—2512 barils dont 1000 de superfine, en lots, à $5 25, 212 de good extra à $6 62½, 150 d'extra à $7 25, 200 de fine à —, 500 de superfine à —, 150 de low extra à $6, 100 d'extra à $7 50 et 210 barils Planta' à $9 le baril.

MAÏS—8600 sacs dont 1000 de mélange jaune à 56 a 57, 600 de mélange à [illegible], 1000 de mélange blanc à 58 a 60, 450 de jaune à 58, 1000 à 60, 1710 de mélange blanc à 60, 1550 de blanc à 62 cts le boisseau.

AVOINE—210 sacs à 40 cts, 106 à 42 et 200 à 45 cts le boisseau.

SON—200 sacs à 95 cts et 150 à $1 les 100 livres.

FOIN—90 barils, foin de l'Ouest, à $24 le tonneau.

PORC—624 barils de mess à —. Détail, $19 le baril.

BACON—Les épaules se détaillent à 8 a 8¼ cts, les plats côtes ribbed à 10¼ a 11 cts, les dessus à 11¼ a 12 cts.

ESPRIT DE TÉRÉBENTHINE—30 barils à 31 ct le gallon.

CAFÉ—1416 sacs de Rio, y compris 50 à 11¾, 50 à 11⅞, 52 à 12¼, 50 à 12¾, 50 à 12½, et 150 à 13 cts.

FRET—Un navire américain pour Liverpool à ⅝ d le coton, un navire anglais à 13/32 d, un navire pour l'Europe à —. Hier, un navire américain pour Liverpool à ⅝ d.

MARCHE AUX BESTIAUX.

Jefferson City, 4 mars 1861.

Reçu samedi, 151 bœufs de l'Ouest. A vendre sur pied, 755 bœufs de l'Ouest, 175 bœufs du Texas, 550 veaux, 900 porcs et 40 vaches laitières. Nous cotons comme suit :

Bœufs de l'Ouest, par 100 liv., Ire qualité	6 00	@	7 50
" " 2e "	6 00	@	7 00
" du Texas, par tête, Ire qualité	20 00	a	30 00
" " 2e "	14 00	a	18 00
Veaux	6 00	a	10 00
Moutons Ire qualité	5 00	a	0 00
" inférieurs	3 00	a	4 00
Porcs (de l'Ouest) par 100 livres	5 00	@	6 50
Vaches laitières, par tête Ire qualité	60 00	a	80 00
" "	30 00	a	50 00

LISTE MARITIME.

Port de la Nouvelle-Orléans.

Expédiés samedi.

Steamship Mexico, Talbot, Indianola et Galveston
Navire Afranan, Cottreil, Havre
Constitution, Higgins, Liverpool
Globe, Bearr, Havre
Baden, Stephen, Havre
Susan Fearing, Newcomb, Havre
Windermere, Harding, Havre
Charlotte, [illegible], Brême
Sultana, Beeson, New York
[illegible], Boston
Barque [illegible], Charleston
[illegible], Port au Prince
Brick J P Hooper, McCosky, Galveston
[illegible], Robinson, Honduras
Goélette West Indian, Atnet, Charleston
Wm Mathers, Marshall, Mobile
E W Pratt, Chapman, Apalachicola
[illegible], Pensacola
Martha Harrison, Pensacola
[illegible], Pensacola
[illegible], Hansen, Pensacola

Arrivés samedi.

Steamship De Soto, [illegible], New York via Havane.
Steamship [illegible], Apalachicola
Navire [illegible], Stephen, Liverpool
Bazaar, Stuart, Liverpool
Kate Howard, de Rochefort
Ch Adams, Muir, du Havre
Richard Alsop, Wallington, Glasgow
Barque Wm Henry, Crocker, Barbados
[illegible], de Palerme
[illegible], de Palerme
Fred [illegible], Sumner, Boston
Alice Painter, Hatton, New York
D.W. Vaughn, St Thomas
Goélette [illegible] Magee, Charleston
Kate L Bruce, Stone, Apalachicola
R W Tooth, de Charleston

Arrivés hier.

Steamship Texas, Fowler, de Vera Cruz et Galveston.
Steamship [illegible], Galveston et Indianola
Navire West Wind, Baxter, Baltimore
Barque Camille, de Palerme

☞ Pour les bateaux, voir l'anglais.

Au bas du fleuve.

Navire Oliver [illegible], Naples
[illegible]

SALSEPAREILLE D'AYER,

Remède composé [illegible] ce travail est devenu célèbre [illegible]

Scrofules et Maladies scrofuleuses, Eruptions et Maladies éruptives, Ulcères, Pustules, Boutons, Tumeurs, Catarrhe, Teigne, Syphilis et Affections syphilitiques, Maladies mercurielles, Hydropisie, Névralgie ou Tic douloureux, Débilité, Dyspepsie et Indigestion, Erésipèle, Rose ou Feu de Saint-Antoine et enfin tous les genres de maladies provenant de l'impureté du sang.

[illegible]

Préparé par le

Dr. J. C. AYER & Co.,

Lowell, Mass.

PRIX : $1 la bouteille ; six bouteilles pour $5.

LE CHERRY PECTORAL D'AYER s'est fait une telle réputation [illegible] pour la guérison de toutes les maladies de la gorge et des poumons [illegible]

PILULES CATHARTIQUES D'AYER, pour la guérison de la

Jaunisse, Dyspepsie, Indigestion, Dyssenterie, Estomac chargé, Erésipèle, Maux de tête, Hémorroïde, Rhumatisme, Eruptions et Maladies de la peau, Maladies du foie, Hydropisie, Dartres, tumeurs et Catarrhes, Vers, Goutte, Névralgie, purifiant le sang et ayant la forme de pilules à prendre en mangeant.

[illegible]

PRIX—25 cents la boîte ; cinq boîtes pour $1.

Un grand nombre de [illegible], de médecins [illegible]

Tous nos remèdes sont vendus par J. WRIGHT & CO. 21 et 151, rue de Chartres, ainsi que par les pharmaciens de tous les pays.

MAISON

GUILBAUX & GIEFERS,

Successeurs de T. DANFLOUS.

121 Rue Royale, 123.

IMPORTATION de Sellerie anglaise et française et nouveautés de Sellerie, Harnais, d'équipement militaire du Sud.

—ATTENTION.—

Vu les circonstances, les ordres donnés seront exécutés dans le plus bref délai et au meilleur marché possible [illegible] Etriers, Selles, Brides, Tapis, Scies, Etoffes à couvertures en laine et coton, venant d'Angleterre et de France, articles d'équitation [illegible]. 15 jan—

Marchandises Nouvelles !

En débarquement et à vendre par

JOSEPH H. & J. N. MARKS.

Nos 43, 45, 47 rue de la Nouvelle-Levée.

EN débarquement du navire Golden Eagle [illegible] Noix du Brézil, 10 barils [illegible] The Imperial [illegible] Café Java [illegible]

[illegible]

Les soussignés recevront par chaque arrivage du Nord et de l'Ouest, un assortiment complet d'articles dans leur genre de commerce. Ils appellent particulièrement l'attention des acheteurs de la ville sur leur grand stock qu'ils offrent aux plus bas prix du marché.

☞ Nous avons à prix cette année des mesures plus complètes que par le passé, et nous sommes convaincus que les acheteurs de la ville trouveront leur avantage à venir examiner notre stock avant d'acheter ailleurs.

JOSEPH H. & J. N. MARKS,
Rue Nlle Levée, Nos 43, 45 et 47.

1 oct

FOIN—450 balles excellent foin de l'Est, en magasin et à vendre par F. A. GONZALES & Co., 75 et 77, rue Vieille-Levée, près Conti.

AMUSEMENTS.

THEATRE DE L'OPERA.

Lundi, 4 mars 1861,

Mlle ADELINA PATTI.

Première représentation de

Le Pardon de Ploermel,

Opéra nouveau en 3 actes, de Meyerbeer.

Mlle ADELINA PATTI remplira le rôle de DINORAH, qui a été choisi pour ses débuts au Théâtre de Sa Majesté par le directeur de l'Opéra Italien de Londres.

☞ On commencera à 7 heures.

ACADEMIE DE MUSIQUE,

Rue St-Charles.

Première semaine des représentations des

ZOUAVES D'INKERMAN,

Opéras bouffes, spectacles militaires, exercices des Zouaves, manière de combattre et de reposer l'ennemi, &c.

Lundi soir, 4 mars 1861.

Première représentation des Zouaves. On commencera par une GRANDE OUVERTURE exécutée par l'Orchestre, après quoi MILITAIRE et PENSIONNAIRE, comédie. Le spectacle se terminera par LA CORDE SENSIBLE. Pendant le spectacle, sorties faites sur les Russes, l'attaque et l'enlève. — AMBUSCADE A TRACKTIR. Combat à la baïonnette entre les Russes et les Zouaves, &c.

Prix d'entrée, 50 cents. Les enfants et les domestiques paieront moitié prix aux représentations de jour seulement.

☞ Les portes s'ouvrent à 6 heures et demie. Le spectacle commencera à 7 heures et demie précises.

☞ Les ZOUAVES ne joueront dans aucun des autres théâtres de la Nouvelle-Orléans.

☞ Le Musée est ouvert. Vaste répertoire de curiosités ; l'Aquaria, le steamship modèle, &c.

Prix d'entrée, 50 cents. 4 mars

THEATRE DES VARIETES.

Lundi soir, 4 mars,

Quinzième représentation de JEANIE DEANS, drame. — Danse par Mlle Francis. — On commencera par THE TWO BUZZARDS.

THEATRE ST-CHARLES.

Lundi soir, 4 mars,

COLLEEN BAWN OR THE BRIDES OF GARRYOWEN, drame. Le spectacle commencera par un vaudeville.

THEATRE D'ORLEANS.

LUNDI 4 MARS 1861,

BAL

Paré et Masqué,

A l'instar des Bals du Grand Opéra de Paris.

PRIX D'ENTRÉE....... Pour un Cavalier, $2 50.

S'adresser au Contrôle du théâtre d'Orléans, pour les billets et la location des loges, tous les jours, de midi à 3 heures.

☞ Aucune dame ne sera admise sans cavalière.
Le Bal commencera à dix heures.

Musée de Spalding & Rogers,

A côté de l'Académie de Musique.

Prix d'entrée..........50 cents.

Enfants et domestiques.................moitié prix.

Ouvert jour et nuit, de 10 heures du matin à 10 heures du soir.

Le grand Aquaria

Un steamship en miniature,

L'orchestre mécanique,

Le spectacle du plus grand des

Boa Constrictors.

et 100,000 autres curiosités.

Musée de Vanucchi,

Rue St Charles, No 107, presqu'en face du Théâtre St Charles.

Engagement pour quelques jours seulement de FANNIE WALLACE, la GÉANTE D'ECOSSE, qui pèse 475 livres, et a eu l'honneur d'être présentée à la reine Victoria. Elle se montre pour la première fois aux Etats-Unis.

LE TEMPLE DE L'ART.

Renfermant plus de 200 FIGURES de grandeur naturelle, représentant beaucoup des plus célèbres et personnages [illegible]

Il a été ajouté à la magnifique collection la RÉCEPTION DES AMBASSADEURS JAPONAIS par le président Buchanan, le 17 mai, à la Maison Blanche. Les vêtements et les armes ont été présentés à Vanucchi par ordre du prince Sinimo Buzen.

La conférence entre LOUIS NAPOLÉON, VICTOR EMMANUEL et GARIBALDI. On considère ces figures comme des ressemblances frappantes.

LA NAISSANCE DU CHRIST DANS LA CRÈCHE, magnifique tableau.

LA CÈNE — LE JUGEMENT DU CHRIST — LES HÉROS DE LA CRIMÉE et LES PUISSANCES D'EUROPE — Le vieux JOHN BROWN ET SES COMPLICES. Leurs traits et leur taille sont fidèlement reproduits.

Prix d'entrée, 50 cents, moitié prix pour les enfants.
19 nov—

ACADEMIE DE DANSE D'ANGELINA.

Nouveau Salon, 169, rue Girod au coin de la rue Baronne.

M. et Mme ANGELINA annoncent respectueusement à leurs amis et au public en général que leur

ACADÉMIE DE DANSE

sera ouverte pour la saison, LUNDI 5 novembre [illegible]
[illegible] 5 nov

Pour la Havane directement.

Partira de la Nouvelle-Orléans, tous les 7 et 22 de chaque mois, portant la malle des Etats-Unis, l'excellent steamship HABANA double et chevillé en cuivre, [illegible] McConnell partira de [illegible]
PUIG BROTHERS,
No 57 rue de la Douane
1er jan—1 an

Brazos Santiago.

Jour de départ VENDREDI, 15 Mars à 8 h. A. M.

POUR BRAZOS SANTIAGO.—Ligne de la Malle des Etats-Unis de la Nouvelle-Orléans et de Brazos Santiago.—Pour Brazos, en touchant à Indianola. L'excellent steamship ARIZONA, commandant R. N. Smith, partira aussi précisément [illegible] avec les malles des Etats-Unis. Pour fret ou passage, (beaux emménagements,) s'adresser à bord ou à
I. C. HARRIS, Directeur,
57, rue du Camp.
2 mars

Vera-Cruz.

Jour de départ VENDREDI 15 mars, à 8 heures du matin.

POUR VERA-CRUZ—Ligne de la malle des Etats-Unis—L'excellent steamship double en fer TENNESSEE, commandant Thomas Forbes, partira tel qu'annoncé. Pour fret, s'appliquant régulièrement la malle des Etats-Unis. Pour fret ou passage (ayant de beaux emménagements pour les passagers de la cabine et du pont), s'adresser à
I. C. HARIS, directeur,
No 57, rue du Camp.

☞ *Le Tennessee* partira de la Nouvelle-Orléans régulièrement le 1er et le 15 de chaque mois et de Vera-Cruz le 7 et le 21. Aucun fret ne sera reçu sans le connaissement. [illegible]

Galveston et la Baie de Matagorda

Jour de départ DIMANCHE 3 mars à 8 A. M.

LIGNE DE LA MALLE DES ETATS-UNIS ENTRE LA NOUVELLE-ORLEANS, GALVESTON ET LA BAIE DE MATAGORDA. L'excellent steamship MEXICO, double et chevillé en cuivre [illegible]
I. C. HARRIS, directeur,
No 57, rue du Camp.

Un steamship de cette ligne partira pour les susdits ports tous les DIMANCHES. [illegible]

Pour Key West et les ports de la Floride.

Partira JEUDI [illegible] à [illegible] A M. LIGNE DE LA MALLE DES ETATS-UNIS.

POUR KEY WEST ET LA HAVANE, via Pensacola, Apalachicola, St-Marks, Cedar Keys et Tampa Bay. Le premier des steamships de 800 tonneaux, steamship GALVESTON, double et chevillé en cuivre, commandant W. Hutchins, partira [illegible]
I. C. HARRIS, directeur, 57 rue du Camp.

Le fret pour Apalachicola, St-Marks et Tampa Bay est [illegible]

POUR LA HAVANE, directement.

Départ de la Nlle-Orléans, le 11 et le 26, à 8 heures A. M. ; départ de la Havane, le 6 et le 21, à 4 heures P. M., de chaque mois.

POUR LA HAVANE, directement.—Le beau steamship GENL. MIRAMON, commandant J. K. Coghlan, partira de son wharf, au pied de la rue St-Joseph, Premier District, avec les Etats-Unis et les passagers. Pour fret ou passage [excellents emménagements], s'adresser à
J. ACEBO,
ou à A. COSTA,
Rue de la Douane, No 16.
7 fev—

A L'Exposition de Paris.

La [illegible] collection de plantes apportée directement par les derniers arrivages de France de M. PELLORCE, fleuriste et pépiniériste à Paris et Versailles (France), a l'honneur d'informer les Dames et les Messieurs, qu'il vient [illegible]

Nota—MM. les amateurs qui m'honoreront de leur confiance [illegible] rue de Chartres No 204. [illegible]

Plantes nouvelles et étrangères.

M. EELLET, jardinier-fleuriste et pépiniériste de Gand, (Belgique), membre de la société nationale de France, Algérienne et Belge, a l'honneur d'annoncer aux dames et aux messieurs qu'il est arrivé en cette ville avec une grande collection de plantes à fleurs et à fruits [illegible]

Les amateurs trouveront des catalogues des susdites plantes au magasin, rue Royale, ancien Jardin de la Poste, près de la rue du Canal. 14 fev—1m

Graines fraiches de Jardinage

De la nouvelle récolte,

—Nouvellement reçues.—

Navet plat blanc hâtif,
Navet [illegible] rose,
Carotte de longue,
Betteraves courtes rouges,
Bette à [illegible]
Betteraves longues rouges,
Gros [illegible] oignon rouge,
Choux pommes à variétés, radis 5 variétés,
Choux fleurs, brocoli blanc et violet,
Choux de Bruxelles, chou cavalier,
Navet Rutabaga blanc et jaune,
Choux raves ou navet, moutarde brune,
Asperge de Hollande, oseille, et sarriette,
Grosse tomate, squash naine blanc,
Gourgoulie ou fève de marais,
Laitue impériale, laitue rouge,
Laitue romaine, laitue d'hiver paresseuse,
Grosse laitue d'hiver, chicorée frisée,
Scarole, céleri plein blanc, céleri raves,
Cresson larges feuilles, persil ordinaire,
Persil frisé, épinard larges feuilles,
Panais, salsifi, raquettes, cerfeuille,
Doucette ou mâche, poireau et safran,
Gros pois et doux, pois Washington, pois royal.

A vendre à des prix modérés, rue Vieille-Levée, No 112 entre Conti et Quartier et Hôpital.

P. S. Le soussigné prévient les personnes qui l'honorent de leur confiance, qu'il a repris la direction de son magasin [illegible]
7 nov   J. MENARD.

A. BERNARD

Horticulteur, 36, rue de Chartres.

GRAND ASSORTIMENT DE

Jacinthes, tulipes, renoncules, anémones, lys, amaryllis, crinum, couronne impériale, scille maritime, glaïeuls, dahlias et autres bulbes récemment reçues ; Graines de fleurs, graines de jardinage, griffes d'asperges, &c.

Aussi d'un beau choix d'outils d'horticulture, de cloches en verre pour boutures et primeurs, de poterie fine, de vases, godets, cabots pour jardin, &c.

Les amateurs sont invités à venir visiter ses serres renfermant une quantité de plantes exotiques et de choix des plus nouvelles. On trouvera dans son jardin de 25 à 30 milles orangers de diverses grandeurs, depuis $25 à $150 le cent, des néfliers du Japon, et toute espèce d'arbres fruitiers.

Les commandes de bouquets, soit pour mariage, fêtes ou théâtres, seront exécutées avec le plus grand soin.

EN débarquement du navire Resolute, de Bordeaux : 5¼ et 2¼ pipes brandy J. Denis, Henry Mounié & Co. Cognac ; 3¼ pipes brandy Pinet, Castillon & Co. Cognac, récoltes 1858, 1857, 1850, 1848, 2¼ et 3¼ pipes brandy Melady, fine Champagne ;

40 caisses 50¼ bouteilles vin rouge Pichon Longueville.

En débarquement du navire A Thompson, Liverpool—184 tierçons, pintes et quarts pale et strong ale de Wm Younger & Co, Edinburgh, à vendre par
BRULATOUR & CO,
16 fev   No 39, ancien 53 Vieille Levée

EN débarquement du navire Resolute, de Bordeaux : 80 barriques vin rouge, marque A Expert ; 40 barriques vin rouge do Forget, fils ; 40 barriques vin rouge do J. Lavidalle & fils, A vendre par E. DECHAMPS,
14 fev   31 rue St Louis

SERRURES françaises—[illegible] caisses assorties françaises à vendre par B. TURPIN.

L'AMER-VIN IMPERIAL

Du Dr J. Bovee Dods,

Est fait avec soin par qui a deux fois la force celle des autres vins et n'est importé que par une seule maison des Etats-Unis. Il entre les racines suivantes, sceau de Salomon, du spicnard, de la consoude, des fleurs de camomille, de la gentiane, de l'écorce du mûrier sauvage et du bay berry.

Nous défions

LE MONDE

D'EN PRODUIRE

UN EGAL ! !

Nous ne prétendons pas avoir découvert des racines "connues seulement des Indiens de l'Amérique du Sud", "et qui peuvent guérir toutes les maladies auxquelles l'homme est sujet", mais nous croyons présenter au public une préparation que tout médecin capable approuvera et recommandera comme remède pour le

Commencement de consomption,

La faiblesse des poumons, l'indigestion, la dyspepsie, les affections nerveuses, la paralysie, les hémorroïdes, les maladies particulières aux dames, la faiblesse qui exige toujours un tonique. Cet amer est sans contredit

Ce qu'il y a de mieux !

C'est un précieux remède pour les maux de gorge, si commun parmi les membres du clergé.

Pour les personnes âgées et infirmes, pour celles qui ont une constitution faible, pour les ministres de l'Evangile, les avocats, les orateurs, les teneurs de livres, les tailleurs, les couturières, les étudiants, les artistes et tous ceux qui mènent une vie sédentaire, c'est une excellente préparation.

C'est une boisson saine et d'un goût délicieux, produisant le même effet agréable que de l'eau-de-vie ou du vin, sans enivrer. Les personnes qui se sont adonnées aux liqueurs fortes et voudraient s'en abstenir ne sauraient rien prendre de mieux. L'AMER DE DODS ne renferment pas les poisons que renferment les vins et les liqueurs dont le pays est inondé.

Non seulement l'AMER DE DODS GUÉRIT de la maladie, mais il la PRÉVIENT. Il devrait être chez tous ceux qui habitent un pays où l'eau est mauvaise et ou sévissent les fièvres, en frisson. On peut le donner sans crainte aux enfants et aux petits enfants.

Les médecins, les membres du clergé, les orateurs qui prêchent la tempérance devraient aider à la circulation de cet amer et chasser ainsi la maladie et l'ivrognerie.

CHARLES WIDDIFIELD & Co,
Propriétaires,
No 78, Williams street, New-York.

A vendre par tous les droguistes.
Agence pour la vente en gros et en détail, dans l'Etat de la Géorgie.   PLUMB & LEITNER,
à Augusta, Géorgie.
A vendre à la Nouvelle-Orléans, en gros et en détail,
J. WRIGHT & CO,
11—7avil   21 et 151, rue de Chartres

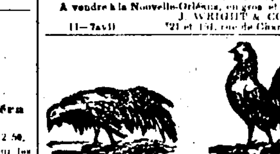

Le célèbre

ELIXIR DE JEUNESSE

DU Dr WRIGHT,

Préparé d'après les principes pharmaceutiques par l'un des meilleurs chimistes du siècle.

C'est un nouveau remède, le résultat de découverte moderne dans le règne végétal [illegible]

L'abattement physique et moral
Le sang [illegible]
La [illegible]
La hystérie,
L'irascibilité générale.

L'agitation et l'insomnie.
[illegible]
La dyspepsie,
Le découragement,
La [illegible] ou la paralysie [illegible]

En un mot toutes les affections [illegible]

☞ Prix, $2 la bouteille ou trois bouteilles pour $5. Expédition par la poste [illegible]

J. WRIGHT & CO,
Propriétaires,
Nos 21 et 151 rue de Chartres,
Nlle-Orléans, Lou.
16mars—1an vhe

L'Amer Stomachique

DE

HOSTETTER.

Les Lois de la Santé.

☞ LORD BYRON [illegible] PREMIER [illegible] LONGUE EXISTENCE [illegible]

[illegible]

LA DYSPEPSIE.

[illegible]

LA CONSTIPATION.

[illegible]

LA MALADIE DE FOIE.

[illegible]

LES FIEVRES.

[illegible]

La meilleure preuve de la vogue de

L'AMER STOMACHIQUE DE HOSTETTER

c'est qu'on essaie souvent de l'imiter. Ces contrefaçons [illegible]

L'AMER STOMACHIQUE DE HOSTETTER

est un remède pour la dyspepsie, la diarrhée, la constipation, la faiblesse, les fièvres en frisson, la maladie de foie, les fièvres intermittentes [illegible]

A vendre par tous les pharmaciens et par tous les marchands.

MAISON DREZ,

CHAPELLERIE FRANCAISE

Articles Civils et Militaires,

61, *rue de Chartres.*

Kepys militaires de tous grades, faits sur ordre et à la mesure exacte de la tête, prise par le conformateur.

Chapeaux de soie de tous genres, adhérents, ne se [illegible] par leur légèreté.

Casimirs noirs, supérieurs ;
Souples hommes et enfants de toutes couleurs ; Mantes Victoria, Tuiret, Montise, castors [illegible]
Cricket [illegible]
Chapeaux souples, Malakoffs noirs et bruns ;
Magenta et Solferino, satin nouveaux ;
Amazones de nouveautés ;

Spécialités pour enfants. Au Lieu et Tokos en velours, feutres et tresses, ornements velours et plumes, des genres les plus nouveaux, sortant des meilleures manufactures de Paris.

Casquettes de drap velours pour hommes et enfants, pour voyages, en soie très légères pour bureaux.

Outre son importation directe de chapeaux de soie, tous de qualités supérieures la maison Drez fait pour vue d'employés de première ordre, qu'il fabrique exprès pour cette, de nouveaux des grands modèles de Paris et toujours prêts à faire sur commande tout genre de chapeaux que peut désirer sa clientèle et dans le plus prompt délai.
23janv—1an

Grand Chemin de Fer de la Nouvelle Orléans, de Jackson et du Nord.

DEUX convois pour passagers partent tous les jours du dépôt, à l'encoignure des rues Calliope et Magnolia,—le convoi de la malle à 7 30 A. M. et le convoi Express à 7 h. P. M. Les voie se relie avec toutes celles du Nord et de l'Est, et l'on vend des tickets pour toutes les principales villes du Nord, de l'Est et de l'Ouest.

Temps pour aller à New-York, trois jours et 10 heures, prix, $43. Pour plus de détails, s'adresser au General Ticket Office, rue du Camp No 118.

Le fret est reçu au dépôt, au pied de la rue Calliope, jusqu'à 5 h. 30 P. M., tous les jours, les dimanches exceptés. La Compagnie n'est pas responsable des pertes occasionnées par l'incendie.

Le convoi d'excursion à Magnolia part le SAMEDI à 4 heures P. M.   T. S. WILLIAMS,
3 nov   Surintendant-Général.

CHEMIN DE FER PONTCHARTRAIN.

Arrangement d'hiver.

A partir de JEUDI, 25 octobre 1860. Prix pour aller au Lac et en revenir (le même jour).......25 cents.

☞ Achetez les tickets au bureau, au-dessous de la gare.

—DE LA VILLE—		—DU LAC—
4¾ h. A. M. char à cheval.	6 h. A. M. convoi à vapeur.	
6¾ do do convoi à vapeur.	7 do do do	
7¾ do do do	8 do do do	
9 do do do	9¾ do do do	
10¾ do do do	11¾ do do do	
Midi do do do	1 heure P. M. do do	
2 heures P. M. do do	2¾ do do do	
3¾ do (malle) do do	4¾ do do do	
5 heures P. M. do do	6 do do do	
6¾ do do do	7 do do do	
7¾ do do do	9 do do do char à cheval.	

Voyages extra aux spectacles, pendant la nuit (en donnant avis au conducteur).....$5, 00 par voyage.

Le convoi à vapeur s'arrêtera à la station de Gentilly, sur avertissement, excepté pour les voyages de la malle. Prix, 15 cents pour aller et autant pour revenir. Le conducteur doit être averti avant le départ.

Les omnibus partent de la rue du Canal toutes les cinq minutes, pour le dépôt.   O PANDELY,
25 oct—1an   Surintendant.

ATTENDU incessamment par le navire Fanny Ealer, de Marseille—

600 caisses vermouth, Noilly Prat & Co ; 100 do cassis du Mont-d'Or, 50 do punch au rhum ; 300 do savon de Castille ; 200 do câpres fines ; 200 do olives verdales ; 100 do cornichons ; 25 do olives farcies ; 20 barils olives verdales ; 10 caisses saucissons de Boulogne ; 100 barriques vin rouge très corsé ; 50 barils vin de Porto ; 200 caisses eau fleur d'oranger.

MARRONS ! MARRONS—100 barils marrons de Savoie, en choix, attendu incessamment.

ATTENDU—Par le navire Stephen Baldwin—200 barriques vin rouge, St-Julien Médoc ; 2¼ de pipes vieille eau-de-vie, St-Brice, 1825 ; 100 caisses de 100¼ boîtes sardines à l'huile, Nantes ; 100 do de 100¼ do ; 5 caisses truffes noires du Périgord ; 10 do pâtés truffés ; 5 do cèpes à l'huile ; 40 do de 24 potages purées d'Unie. A vendre par   LANATA, frères,
30 fev   9 et 11, rue Jefferson.

ATTENDU incessamment par le Fanny Edier, de Marseille :

600 paniers huile, Piagnol, 22 onces
400 do do 11 onces
400 caisses vermouth, Noilly, Prat & Co
200 do vin muscat, Frontignan.
100 do salaisons assorties.
25 do anchois à l'huile et olives farcies.
25 estagnons eau fleurs d'oranger, supérieure,
5 do eau de roses.
200 caisses eau de fleurs d'or., gds et moyens modèles.
20 balles bouchons pointus, longs.
A vendre par   BLANCHIN & GIRAUD,
8 fev   17 Vieille Levée

Charrues, Charrues.

500	Charrues Garrett & Cottman No 1,			
500	do	do	do	No 2,
500	do	do	do	No 3,
500	do	do	do	No 4,
500	do	do	do	avec coutres,
1000	do	Hall & Spier No 1,		
1500	do	do	do	No 2,
500	do	do	do	No 3,
2500	do	Rouges assorties Nos 1, 2, 3, Cary's,		
250	do	dites "Cotton Sweeps" No 1,		
350	do	do	do	No 2,
300	do	do	do	No 3,
1000	do	dites Hall Ploughs, Nos assortis.		
25	Boucauts chaînes à Waits.			
25	do	do	tordues,	
25	do	do	avec crochets,	
25	do	do	avec anneaux,	
50	Boucauts de pioches à œils ovales, assorties,			
30	do	do	do	par acier,
50	do	do	de la Caroline, assorties, 1	

Ces charrues sont les seules en usage en Louisiane et nous les recommandons à nos clients de la Campagne—A vendre au prix du marché par
ROUSSET & GENIN,
7 jan   No 83, rue du Canal près Chartres.

TAMBOURY & CO,

Marchands commissionnaires en général,

—IMPORTATEURS DE—

Vins, eaux de vie, liqueurs, sardines, huiles, &c.

Dépôt de Château de Portets, Laffitte, Margaux, d'Arche, Outrand, &c.

No 87, rue Royale,
Entre Conti et St-Louis

FREDERIC AVET,

(Ci-devant de la maison Avet Bros.)

Marchand de Groceries en gros et Commissionnaire,

RUE DE LA VIEILLE LEVÉE No 59
entre Conti et Bienville,   Nlle-Orléans

EN magasin 20 caisses absinthe L. Lecoultre.
20 caisses vermouth Noilly Prat & Co.
1[illegible] petits pois de Briant.
[illegible] au beurre.
20 " champignon
40 barriques vin rouge ordinaire.
50 " St-Emilion No 1 pour familles.
[illegible] St Julien Médoc.
[illegible] Brion 12 [illegible]
[illegible] Brion 21/3
[illegible] Cht Lafitte 12
[illegible] Cht Lafitte 21/3
[illegible] Hi Sauterne 12
[illegible] Hi Sauterne 21/3
[illegible] Barsac 12
[illegible] Barsac 21/3
A vendre par   CAMILLE LACOSTE,
11 fev   209 rue Royale [illegible]

VINS, Eaux-de-vie, Genièvre, Xérès, Madère, Champagne, Sardine, Prunes &c.
[illegible] pipe Cognac Jean Louis [illegible]
[illegible] Otard Dupuy & Co.
[illegible] de Montezon 1840
[illegible] S. Jules 1840
[illegible] J. H. Dixon 1830
[illegible] M. F. Sozan 1825
[illegible] J. H. Dixon 1800
15 pipes Genièvre "Ancre"
[illegible] "Cygne"
60 quarts de pipe Xérès Curaspado
[illegible] Madère do
[illegible] Xérès Duff Gordon
100 barriques vin de Bordeaux bon ordinaire
[illegible] petit lafitte
[illegible] de Bourgogne
15 paniers Champagne Ah à de Montezon
[illegible] Impérial, Bouche fils et Drouet
[illegible] Ecole
50 caisses Sardines Guillaux
[illegible] Prunes d'Ente en p-bans
A vendre par   J. & J. TARDOS,
5 fev   43, Vieille-Levée.

AU PUBLIC.

LE droit de propriété des marques des cigares et des cigarettes de la Havane "La Maritana" Walter Scott et Cinta Presa [illegible] par nous, [illegible]
ALVAREZ, FERNANDEZ & Co.
29 sep   Rue Vieille Levée, No 52 [illegible]

CONSERVATION DE LA VUE.

M. C. DUHAMEL [illegible]

[illegible]

EN [illegible] J. Webster Clark, de Liverpool [illegible]
[illegible]
A vendre par   CAMILLE LACOSTE,
25 jan   209 rue Royale [illegible]

5000 bouteilles huile de foie de morue, de Hogg.

[illegible] de Collas et Pelletier.
[illegible] Briant,
[illegible] Bavres, Laffecteur,
[illegible] de Vallet,
[illegible] de Lerus,
[illegible] de Vichy naturelle,

Aussi un assortiment de chocolat de Vichy, préparé avec des sels naturels, [illegible]

A vendre en gros et en détail à des prix très modérés, au grand dépôt du Sud, encoignure des rues Royale et St-Louis.

LOUIS CASTEL, agent.

DIVERS [illegible]
[illegible]
F. SANCHO, 2[illegible] rue Vieille Levée,
entre Douane et St Philippe

PRODUITS d'Espagne [illegible]
F SANCHO No 2[illegible] rue Vieille Levée, entre Douane et St Philippe.

Mercerie, Ganterie, Passementerie, Rubans

RECU [illegible] magasin de LION & ANDREE, rue Royale, [illegible]

Chemises ! Chemises ! Chemises !

RECU par LION & ANDREE, 51 et 53 rue Royale, [illegible] chemises de [illegible] Chauvel, Fournier Hayem.

BONNETERIE.—Un grand assortiment de bonneterie, gilets de peau en laine, flanelle, mérinos, coton et tricot ; Caleçons laine, flanelle, mérinos, coton, soie, coton, tricot, toile ; Chaussettes en laine, coton blanc et écru, fil d'Ecosse, Perse, bonnie.   LION & ANDREE,
28 jv   51 et 53, rue Royale, coin Bienville

GANTS—Gants de peau de la fabrique Jouvin & Co, [illegible] des gants de toutes nuances pour dames et messieurs, gants de castor pour messieurs ; gants de castor pour dames, avec revers en cuir ; gants de fil, blanc, fil d'Ecosse, fil Perse ; gants de soie pour dames et messieurs ; mitaines en soie, genre nouveau.
LION & ANDREE, 51 et 53 rue Royale,
28 jv   encoignure Bienville

Reçu par les navires Stephen Crow et Kate Dyer du Havre :
[illegible] bouteilles Sirop de Briant,
[illegible] de Lamouroux,
[illegible] de Chorchill,
[illegible] de Johnson,
[illegible] de Labélonge,
500 bout ille Sirop de Citrate de fer de Chable,
[illegible] dépuratif idem
1500 [illegible] de Rafort iodé de Dorvault,
500 [illegible] de Quinquina ferrugineux idem
1200 [illegible] vin de Quinium de Labarraque,
2000 bouteilles Vin de Séguin,
[illegible] Antiglaireux de Paul Gage,
200 [illegible] Dupont,
1500 Huile de Foie de Morue do Sough,
450 flacons Sirop de Codéine de Berthé,
[illegible] Pilules de Blancard,
[illegible] de Vallet,
1000 boîtes Colbert,
500 flacons Leroy,
3000 boîtes Capsules de Mothes,
2500 flacons Pyrophosphate de fer soluble de Leras,
500 Poudre de Charbon de Belloc,
1500 livres Fécule de Pommes de terre de Groult,
500 [illegible] Tapioca de Groult.

Un choix d'extraits des meilleures maisons de Paris, produits chimiques, toutes sortes d'ustensiles en verrerie, porcelaine, Capsules, Mortiers, Biberons, &c.

Un grand choix de Parfumerie fait dans les meilleures maisons de Paris.

SUCRE D'ORGE A L'EAU DE VICHY, à vendre par   EDOUARD GUILLOT,
12 fev   120 rue Royale

Par les derniers arrivages de France.

Reçu par le soussigné "ancienne maison H. Bonnabel" : Articles de droguerie, produits chimiques, médicaments spéciaux, etc., parmi lesquels :
Sangsues,
Seigle ergoté de fer,
Valérianate de quinine, &c.
Extrait d'Ipéca, &c.
Pâte de Regnauld,
Capsules de Raquin,
Poudre de Roger, &c.
Eau de Botot, cerises, &c.
Eau de tilleul,
Esprit de Cochléaria,
Alcoolat de raifort, &c.
Sirop de fleurs de pêcher,
Feuilles de patchouly,
do de frêne,
Roses rouges,
Onguent populeum,
Oreille en pâte, &c. &c.
Cornues appareils en verre.
15 avril—   B. JOURDAN.

LE SIROP PECTORAL DE RICHARD, dont les propriétés curatives de la coqueluche et du crachement de sang ont déjà étendu la réputation dans la ville et la campagne, est aussi le meilleur remède contre les irritations et inflammations de la gorge et de la poitrine, telles que rhumes, enrouements, toux, &c. ; en effet, les cas fort nombreux dans lesquels ce sirop a été employé, ont complètement prouvé que quelques cuillerées prises aux premiers symptômes d'irritation de la gorge, de la poitrine ou des douleurs d'estomac avec difficulté dans la respiration, arrêtent promptement le progrès de ces affections qui sont radicalement guéries dans l'espace de 12 à 24 heures.

Les conséquences si fâcheuses et quelquefois funestes des rhumes négligés devraient engager tout le monde à se procurer ce précieux sirop dont la vente considérable et toujours croissante depuis nombre d'années établit la supériorité incontestable sur tous les médicaments de ce genre. Son prix modéré (75 cents le flacon) e met à la portée de tous.

A vendre exclusivement par   F. BERTA, Pharmacien,
6 nov—   Enc. Remparts et Quartier, N. O.

B. DOUR,

Marchand de graines,

29, rue Conti, autrefois 23.

Vient de recevoir par les navires Asseyria et Heidelberg, du Havre, un assortiment complet de graines de jardinage, potagères et fourragères, etc, telles que Artichaut, Asperge,

Betterave,	Romaine,
Chouffeur,	Moutarde,
Chou cabus,	Navet,
Chou hâtif d'été,	Rutabaga,
Carotte,	Chou navet,
Céleri,	Chou rave,
Cerfeuil,	Ognon,
Chicorée,	Oseille,
Cresson,	Panais,
Laitue,	Persil,
Roquette,	Poireau,
Pois,	Poirée,
Salsifis,	Radis,
	Scorsonère,

Haricots de Soissons,
Haricots nain et rame,
Trèfle blanc, rouge et incarnat, graines pour les et aux constamment en main, graines de fleurs. Le tout de différentes qualités de chaque espèce bien assorti. A vendre à des prix modérés.   janv

BIÈRE de Tennent—50 tierçons en bouteilles et ½ bouteilles, à vendre par   BERNARD TURPIN,
20 fev—6t   93, ancien 55, rue Vieille-Levée

NOTICES SPECIALES.

AMER ALLEMAND

DU DR HOOFLAND,

ET

LIQUEUR

BALSAMIQUE

DU

DR HOOFLAND.

Les remèdes par excellence du siècle ne sont devenus célèbres qu'après des années d'essai. Tout le monde en est satisfait et le public a déclaré qu'ils étaient dignes de sa confiance.

LA MALADIE DE FOIE, LA DYSPEPSIE, LA JAUNISSE, LA FAIBLESSE DES NERFS,

et tous les maux qui proviennent du foie, de la faiblesse de l'estomac ou des organes de la digestion cèdent rapidement et pour toujours à l'effet du célèbre AMER ALLEMAND.

La liqueur balsamique a acquis une réputation qui surpasse celles de toutes les préparations de ce genre. Elle guérit INVARIABLEMENT :

De la toux, du rhume, de l'enrouement, des bronches, de l'influenza, du croup, de la pneumonie, de la consomption au premier degré

opéré les guérisons les plus étonnantes de

consomption

DITE

IRREMEDIABLE.

Quelques doses arrêtent de suite la diarrhée provenant d'un REFROIDISSEMENT DES BOYAUX.

Ces remèdes sont préparés par le Dr C. M. JACKSON & Co, No 418 ARCH Street, Philadelphia, P. et sont à vendre par les Droguistes et marchands de médicaments, à raison de 75 cents la bouteille. La signature du Dr C. M. Jackson se trouve sur l'enveloppe de chaque bouteille.

On trouvera dans L'EVERY BODY'S ALMANAC publié annuellement par les propriétaires, des lettres flatteuses reçues de toutes les parties du pays. Nos agents donnent ces Almanachs.

A vendre par   WRIGHT & Co.
SCOVIL & MEAD,
SYME & Co.

et par tous les Droguistes.
mars—1 an 2l par sem. v. et e.

MERES

Des milliers de personnes patient journellement avec éloge la la

Liqueur des Enfants,

DU

Dr. EATON.

et pourquoi ? parce qu'elle ne manque jamais de soulager instantanément [illegible]

Parégorique et opiate

[illegible]

CHURCH & DUPONT
No 409, Broadway, New York.

blood food

Le sang pur, quand il est

Analysé,

présente toujours les [illegible] éléments essentiels. Aux yeux [illegible] BLOOD FOOD [illegible]

Cinq préparations

[illegible]

A vendre par   CHURCH & DUPONT,
No 409 Broadway, New York,
[illegible] J. WRIGHT & Co,
[illegible]
C. J. WOODMAN,
Agents pour la vente [illegible]

LE REMEDE

DE

Sanford

Pour la maladie de foie

N'AFFAIBLIT JAMAIS.

[illegible]

Mettez de l'eau dans l'Invigorateur et [illegible]

Prix : une piastre la bouteille.

—EGALEMENT—

LA SEULE DECOUVERTE

DIGNE DE CONFIANCE,

Les pilules de Sanford

(Cathartic Pills)

POUR LES FAMILLES.

Extraits purement végétaux, dans des boîtes [illegible]

[illegible]

Prix ! trente cents.

Le LIVER INVIGORATOR et les FAMILY CATHARTIC PILLS se [illegible] et se vendent en gros dans toutes les grandes villes.

S. T. W. SANFORD, M. D.,
Fabricant et propriétaire,
335, Broadway, New York
WRIGHT & Co,
Agents à la Nlle-Orléans

A vendre par Scovil & Mead et par tous les pharmaciens.   28 mars—1 an—2l par sem—camp

LA SEULE PREPARATION

QUI AIT

GAGNÉ AVEC LE TEMPS

ET QU'ON RECHERCHE DE PLUS EN PLUS.

Ce pourraient ici [illegible] de dames et de messieurs appartenant à toutes les classes de la société, pour prouver que la préparation du Prof. WOOD fait croître et noircir les cheveux, conserve la chevelure, jusqu'à la vieillesse, dans toute sa beauté.

Battle Creek, Michigan, 21 déc. 1858.

Au Prof. Wood—Vous me permettez de vous adresser une ligne pour vous annoncer que tous mes cheveux tombèrent il y a une vingtaine d'années, à la suite d'une maladie chronique et d'une éruption à la tête. Des souffrances continuelles m'ayant appauvrie, je n'ai pu m'acheter de l'étoffe pour des casquettes afin payer la façon, de sorte que ma tête s'est beaucoup ressentie du froid. Aussi fus-je forcé de payer à Briggs & Hodges jusqu'à mon dernier cent pour une bouteille du Hair Restorative, je ferai ainsi dernier. J'ai fidèlement suivi la prescription et la partie nue de ma tête est actuellement couverte de cheveux épais et noirs. Convaincue que le contenu d'une seconde bouteille me rendrait toute ma chevelure, désirant l'employer encore et n'ayant pas les moyens de l'acheter, je vous prie de me faire donner cette bouteille par un de vos agents. Rappelez-vous que l'Ecriture dit : " La récompense appartient à ceux qui sont bons envers la veuve et l'orphelin."

Votre amie,   SUSANNAH KIRBY.

Legonier, Noble Co., Ind., 5 février 1859.

Au Prof. O. J. Wood,

Cher monsieur,

Vers la fin de l'année 1852, époque à laquelle je suivais le cours de l'Ecole de Droit de New-York, mes cheveux, j'ignore pourquoi, commencèrent à tomber rapidement. Au bout de six mois, le haut de ma tête était presque nu, le reste de ma chevelure, derrière et sur les côtés, devint gris. Vous ne serez pas étonné quand je vous dirai qu'à mon retour dans l'Indiana, mes connaissances ne purent comprendre ce changement et même mes plus intimes ne purent me reconnaître.

Je m'adressai aussitôt aux plus habiles médecins du pays, mais comme il lui fut impossible de me promettre que mes cheveux repousseraient, je fus forcé de me résigner à mon sort. Heureusement, vers la fin de 1857, un droguiste me recommanda votre préparation comme le meilleure employée pour les cheveux. Le contenu d'une bouteille m'en prouva l'efficacité. J'en ai acheté depuis lors pour soit pour et mes cheveux sont d'une velure épaisse et soyeuse.

Comme preuve de reconnaissance pour vos travaux de votre habileté, j'ai recommandé votre Hair Restorative à mes amis qui, je suis heureux de vous informer, s'en servent avec effet.

Tout à vous,   A. M. LATTA,
Avocat.

Dépôt, 411 Broadway, et à vendre dans le monde entier.

Le *Restoratine* est dans des bouteilles grandes, moyennes et petites. Les petites se vendent une piastre, les moyennes contiennent au moins vingt pour cent en proportion des petites et se vendent deux piastres. Les grandes contiennent 40 pour cent de plus en proportion et se vendent trois piastres.

O. J. WOOD & CO, propriétaires, 111, Broadway, New-York, et 114, Market Place, à St-Louis, Missouri.

A vendre par tous les droguistes et marchands d'articles de fantaisie.   26 nov au 28 mars 1861—2fps v o

Encore un nouveau déballage

Chez O. LELIEVRE & Co.,

174 rue Royale.

REÇU par le steamship Bienville, de New-York—

30 grosses de ruches pour chapeaux, dernière nouveauté, depuis 25 cents jusqu'à $1 50.
400 bottes de fleurs pour coiffures à 60 cents la botte.
Coiffures or de la plus grande richesse, haute nouveauté.
Un magnifique assortiment de fleurs velours et or.
Ceintures et bracelets Beyrouth.
Agrafes et boucles à ceintures Beyrouth.
Galons et passementeries or.
Etoiles, boutons et ornements or.
Epingles à coiffures du dernier genre.
Peignes ivoire et écaille.
Bijouterie de deuil en jais, monture or.
Cabas et portemonnaies, nouveaux genres.
Bottes à ouvrages.
Jeux de lotos, damiers et dominos, &

CAVIAR DE RUSSIE.—100 kegs venant d'être reçus et à vendre par   DUNTZE & Co
11 fev   Encoignure Royale & Conti

VENTES JUDICIAIRES.

Samuel Kaiser vs ses créanciers.

SIXIEME COUR de District de la Nouvelle-Orléans, No 8,905—En vertu de deux ordres de vente rendus les 12 et 23 de février 1861 et à moi adressés par l'honorable Sixième Cour de District de la Nouvelle-Orléans dans l'affaire ci-dessus, je procéderai le mardi 16 de mars 1861, à 10½ heures A. M., sur les lieux ci-après désignés, pour le compte des créanciers de l'insolvable, à la vente publique et adjudication de :

1o—La balance invendue du fonds de magasin situé rue de Chartres, No 63, dans le 2me District de cette ville, consistant en marchandises sèches, &c., suivant inventaire ;

2o—L'installation du dit magasin ;

3o—Le terme restant du bail du dit magasin à raison de $60 par mois, payables mensuellement à la fin de chaque mois. Le dit bail expirant le 31 d'octobre 1863.

Cédés par l'insolvable à ses créanciers.

☞ Conditions—Pour le fonds de magasin et installation, comptant au moment de l'adjudication, et pour le bail, l'acquéreur paiera le loyer à son échéance, et la balance du prix d'adjudication, s'il y en a, comptant au moment de l'adjudication.   E. T. PARKER,
4 mars—7 11 13 15   Shérif de la Paroisse d'Orléans

Theo Willmann vs F. Hartel & Co.

CINQUIEME COUR de District de la Nouvelle-Orléans, No 14,029—En vertu d'un writ de fieri facias à moi adressé par l'honorable Cinquième Cour de District de la Nouvelle-Orléans, dans l'affaire ci-dessus, je procéderai le vendredi 15 de mars 1861, à 11½ heures A. M., sur les lieux ci-après, à la vente publique et adjudication de :

Le fonds d'un magasin de musique situé au No 76, rue du Camp, dans le Premier District de cette ville, suivant inventaire.

Saisis dans l'affaire ci-dessus.

Conditions—Comptant au moment de l'adjudication.
E. T. PARKER,
4 mars 7 11 13 15   Shérif de la Paroisse d'Orléans

William Scarborough vs. Joseph Stinson et Manuel White, Jr.—No 607.

COUR du Deuxième District Judiciaire—Paroisse de Plaquemines.—En vertu d'un writ de fieri facias, à moi adressé par l'Honorable Cour du Deuxième District Judiciaire, paroisse de Plaquemines, dans l'affaire ci-dessus, je procéderai le SAMEDI, 30 de mars 1861, à midi, à l'Hôtel de la Cité, rue de la Commune, entre les rues du Camp et des Magasins, à l'adjudication de la propriété dont suit la description, savoir—

Les DEUX TERRAINS situés au faubourg Ste Marie, dans le Premier District de cette ville, dans l'îlet borné par les rues du Camp, Girod, Ste Marie et Sud de la place Lafayette et désignés par les Nos Un et Deux, d'après un plan dressé par Alfred E. Forstall, député arpenteur, le 15 de février 1832.

Les dits terrains sont contigus et mesurent (mesure américaine) chacun vingt-cinq (25) pieds de face à la rue Sud de la place Lafayette sur quatre vingt-sept (87) pieds de profondeur, entre lignes parallèles, le No Un formant l'angle des rues du Camp et Sud.

Ensemble avec toutes les bâtisses et améliorations qui s'y trouvent, consistant en une maison en briques à trois étages connue sous le nom de l'Hôtel de Verandah, [illegible]

2o UN TERRAIN situé dans l'îlet susdit et contigu aux terrains susdésignés, désigné par le No Trois d'après le plan sus-cité [illegible]

[illegible]

CONDITIONS—Comptant au moment de l'adjudication.
E. T. PARKER,
4 mars 26 30   Shérif de la Paroisse d'Orléans

Thomas Roach vs ses créanciers

TROISIEME COUR de District de la Nouvelle-Orléans, No 15,471. En vertu d'un ordre de vente [illegible]

TROIS TERRAINS [illegible]

[illegible]

E. T. PARKER,
4 mars 1[illegible] 12 20 av 5   Shérif de la Paroisse d'Orléans

Bienvenu et Ferdinand Pecoul, exécuteurs testamentaires de François Dartoux vs dame Bella Garver, épouse de John Kellar.

DEUXIEME COUR de District de la Nouvelle-Orléans [illegible]

[illegible]

E. T. PARKER,
2 fev 16 23 mars 4 12   Shérif de la Paroisse d'Orléans

[illegible] exécuteur testamentaire de Raymond Caressa vs Bernard Durand

DEUXIEME COUR de District de la Nouvelle-Orléans—No 17,[illegible] [illegible]

[illegible]

E. T. PARKER,
2 fev 16 23 4 12   Shérif de la Paroisse d'Orléans

G. Bredow, Jr. vs ses créanciers et les créanciers de Bredow & Wusthoff et Bredow, Wusthoff & Co.

QUATRIEME Cour de District de la Nouvelle-Orléans, No 14,[illegible] En vertu d'un ordre de vente [illegible]

E. T. PARKER
2 fev—2 6 14 7 mrs   Shérif de la Paroisse d'Orléans

Thomas Roach vs. ses créanciers.

TROISIEME COUR de District de la Nouvelle-Orléans, No 15 471. En vertu d'un ordre de vente rendu le 15 de février 1861, et à moi adressé par l'Honorable Troisième Cour de District de la Nouvelle-Orléans, dans l'affaire ci-dessus, je procéderai le MARDI, 12 de mars 1861, à 10½ heures A. M. sur les lieux ci-après désignés, pour le compte des créanciers de l'insolvable, à la vente et adjudication de

Le fonds d'une grocerie et d'un café situés à l'encoignure des rues Tonti et des Ursulines, dans le 3me District de cette ville.

Aussi d'un lot de meubles meublants, etc.

Le tout suivant bilan déposé au greffe de la Cour susdite, cédés par l'insolvable à ses créanciers.

Conditions—Comptant au moment de l'adjudication.
E. T. PARKER, Shérif
27 fev—4m 7 9 12   de la Paroisse d'Orléans

Vente par le shérif de la Paroisse d'Orléans, à l'effet d'opérer un partage.

Mary E. Roysdon vs. Ses héritiers mineurs No 5,435. (Action en partage)

COUR du DIX-HUITIEME District Judiciaire, Paroisse de Caddo—En vertu d'un ordre de vente rendu le 26 de janvier 1861, et à moi adressé par l'Honorable Cour du Dix-huitième District Judiciaire, Paroisse de Caddo, dans l'affaire ci-dessus, je procéderai le LUNDI, 11 de mars 1861, à midi, à l'Hôtel de la Cité rue de la Commune, entre les rues du Camp et des Magasins, pour opérer un partage, à l'adjudication de la propriété dont suit la description, savoir :

UN TERRAIN situé au faubourg de l'Annonciation, Premier District de la ville de la Nouvelle-Orléans, dans l'îlet borné par les rues des Pacaniers, du Marché, St-James et St Jean Baptiste, désigné par le No Six, suivant plan de Louis Brugier, arpenteur général, en date du 5 d'avril 1831 et annexé à un acte au rapport de Wm. Y. Lewis, alors notaire public en cette ville de la Nlle-Orléans.

Ledit terrain mesure, (mesure américaine) 31 pieds 11⅝ pouces de face à ladite rue des Pacaniers, sur 127 pieds 10 pouces et 3 lignes de profondeur, entre lignes parallèles. Lequel dit terrain a été acquis par feue dame Delia Fletcher Roysdon de Martin Mann, d'âge, au rapport de feu Octave de Armas, notaire public en cette ville, en date du 5 novembre 1847.

Ensemble avec toutes les bâtisses et améliorations qui s'y trouvent et tous les droits, privilèges, servitudes et avantages y attachés et y appartenant.

Conditions—Comptant au moment de l'adjudication.
E. T. PARKER,
1 fev—28j—11m   Shérif de la Paroisse d'Orléans

Vve J. B. Labranche et fils vs Aug. Zion—No 23,916.

QUATRIEME Justice de Paix pour la Paroisse d'Orléans—En vertu d'un writ de fi. fa. à moi adressé par l'honorable Ernest Morel, juge de ladite Cour, j'exposerai en vente publique, le jeudi, 12 mars 1861, à midi, au magasin de dépôt, situé au No 7, rue St-Pierre—Un lot de meubles.

Saisis dans l'affaire ci-dessus.

Conditions—comptant.   O. CALONGNE,
4mars—4 9 14   Constable

Philip Hudson vs. Mme Jane Williams.

COUR du Troisième juge de Paix de la Paroisse d'Orléans. No 1776—En vertu d'un writ de fieri facias qui m'a été adressé par l'Hon A. Saunier, juge de ladite Cour, je vendrai à l'enchère publique, vendredi, huit mars 1861, à midi, à mon entrepôt, rue de la Douane, No. 224—Un cheval, un cab et des harnais saisis dans le procès pour satisfaire le décret et les frais.

Conditions, comptant sur livraison.
SAML. HAMILTON, Constable.
25fev—4,8 mrs.

MAISON J. J. ALBERT,

33, rue de Chartres 33,

Chapellerie Fashionable.

Articles Civils et Militaires,

Importation directe de France.

LE soussigné vient de recevoir par les derniers arrivages du Havre, l'assortiment le plus varié et le plus beau qui ait encore été importé, savoir :

Chapeaux de Soie, montes sur soie, garniture adhérente remarquablement légers,
do dito Windsor, *montés sur liège*, imperméables à la transpiration.
do de Castor et Castor apprêtés de toute couleur.
do de Feutre souples, de toute forme et de toute couleur.
do de Castor souples d'une finesse et d'une légèreté extrêmes et de toute couleur.
do Magenta, Andalous et Solferino, articles tout nouveaux,
do de Paille de toute espèce doublée en soie.
do et Casquettes de toute genre pour enfants.
do d'habitations, Hammacks, Campeches et Panamas.
do d'Amazones de tout genre.

Il fait sur commande et à la mesure exacte de la tête : Képys pour militaires de tout grade et tels que les portent les différents régiments de la garde Impériale de France.

Comme par le passé les fashionables de la ville et de campagne pourront commander chez lui toute espèce de coiffure à la mesure exacte de la tête, d'après le conformateur ; ces chapeaux seront faits par les meilleurs ouvriers qu'il a amenés de Paris.

LES MARCHANDS DE LA VILLE ET DE LA CAMPAGNE trouveront toujours chez lui l'assortiment le plus vaste de chapeaux et des prix très modérés.

—EN DRAWBACK—

Chapeaux souples gris pour l'exportation, en caisses et par douzaines.   J. J. ALBERT,
33, rue de Chartres

VENTES A L'ENCAN.

Fayence...... Fayence

PAR D. E. MORPHY, encanteur.

JEUDI 7 mars 1861, à 11 heures et demie du matin, il sera vendu, dans la rue des Magasins No 47, au premier :

Un très grand et excellent assortiment de fayence, comprenant en partie : services de table, tasses et soucoupes à café et à thé, soupières, assiettes pour dîner, déjeuner et le thé, pots, &c.

Conditions—comptant.   4 mars

Succession de dame CLAIRE JUMONVILLE DE VILLIERS, veuve de PIERRE HUCHET KERNION

Maison rue Craps, entre les rues St-Antoine et Bagatelle.

Esclaves de valeur.

Vente pour opérer un partage entre héritiers.

PAR N. VIGNIE, Encanteur.

JEUDI 4 AVRIL 1861, à midi, il sera vendu en vente publique, à la Bourse St-Louis, rue St-Louis, en vertu d'un ordre de l'honorable Deuxième Cour de District de la Nouvelle-Orléans, en date du 23 février 1861, dossier de la Cour No 17,046, la propriété et les esclaves ci-après décrits, pour le compte de ladite succession, savoir :

Un certain lot de terre situé dans l'îlet borné par les rues Craps, Grands-Hommes, Saint-Antoine et Bagatelle, faisant partie du terrain No 14[illegible] du plan général du faubourg Marigny ; leur dit lot mesure au pied français 30 pieds de face à la rue du Craps, sur une profondeur de 120 pieds. Ensemble une maison basse de quatre appartements, galerie, latrine, deux cabinets, &c., comme toute de ce qui appartiennent, et toutes les améliorations qui s'y trouvent.

ESCLAVES

1—WILLIAM, nègre âgé d'environ 32 ans, journalier, bon sujet.

2—ANNETTE, négresse âgée d'environ 60 ans, bonne cuisinière, [illegible]

3—ELISA, négresse âgée d'environ 46 ans, bonne cuisinière, [illegible]

4—ANGÈLE, négresse âgée d'environ 36 ans, domestique de maison.

5—MARIE, négresse âgée d'environ 26 ans, un peu blanchisseuse, avec son enfant George Washington, âgé de 2 ans.

6—LOUIS, négrillon, âgé d'environ 13 ans, bon petit domestique.

7—CAROLINE, négrite âgée d'environ 12 ans, domestique de maison.

8—FANNY, négresse âgée d'environ 40 ans, cuisinière, blanchisseuse, couturière, [illegible] domestique de maison.

9—MERCED, mulâtresse âgée d'environ 22 ans, domestique de maison, gardienne d'enfants, [illegible] son enfant âgé d'environ 2 mois.

10—ANTOINE, nègre âgé d'environ 17 ans, domestique [illegible]

11—AUGUSTE, négrillon âgé d'environ 14 [illegible]

12—DELPHINE, mulâtresse âgée d'environ 15 ans, domestique de maison et gardienne d'enfants.

13—MATHILDE, négresse âgée d'environ 11 ans, domestique de maison et gardienne d'enfants.

14—HARRIOTTE, négrite âgée de 10 ans, orpheline.

15—NINA, négrite orpheline, âgée de 8 ans.

16—ERNEST, négrillon orphelin, âgé de 6 ans.

17—COLLE, négrite orpheline, âgée de 5 ans.

18—ERNESTINE, négrite orpheline âgée de 20 mois.

Termes et conditions :

[illegible]

Succession de Louis Dupoquet.

PAR N. VIGNIE, encanteur.

EN vertu [illegible] Deuxième Cour de District de la Nouvelle-Orléans [illegible]

UN LOT DE LINGE DE CORPS [illegible]

A VENDRE, POUR CAUSE DE DÉPART,

Une fort agréable résidence dans la rue du Maine

PAR N. VIGNIE, encanteur.

SAMEDI [illegible]

[illegible]

SIROP PERUVIEN,

OU

Solution de protoxide de fer combiné.

Ce remède bien connu a été souvent employé, avec le plus grand succès pour

LA DYSPEPSIE

OU UNE DIGESTION IMPARFAITE

[illegible]

Dyspepsie :

[illegible] TONIQUE.

N. B.—[illegible] le SIROP PERUVIEN est le remède qu'il [illegible]

N. L. CLARK & Co, Propriétaires.

A vendre à la Nouvelle-Orléans, en gros et en détail, J. WRIGHT & Co, rue de Chartres Nos 21 et 151.

GRAND DÉBALLAGE,

MAISON RILLIEUX & REGGIO,

180 rue Bourbon.

NOUS [illegible] de New-York [illegible]

[illegible]

AVIS JUDICIAIRES.

Succession de Louis Bonnier—No 17,474.

DEUXIEME COUR de District de la Nouvelle-Orléans.—Avis est par le présent donné aux créanciers de la susdite succession et à toutes autres personnes que cela peut concerner, d'avoir à dédorer, sous dix jours à dater de la présente publication, les raisons pour lesquelles le compte présenté par le curateur de ladite succession, ne serait pas approuvé et homologué et les fonds entre ses mains répartis conformément au dit compte.

Par ordre de la Cour,   E. MICHOT,
4mars—4 8 12   Député Greffier.

Succession de Robert Nicholson—No 17,031.

DEUXIEME COUR de District de la Nouvelle-Orléans.—Avis est par le présent donné aux créanciers de la susdite succession et à toutes autres personnes que cela peut concerner, d'avoir à dédorer, sous dix jours, à dater de la présente publication, les raisons pour lesquelles le compte présenté par l'exécuteur testamentaire du défunt ne serait point approuvé et homologué, et les fonds entre ses mains répartis conformément au dit compte.

Par ordre de la Cour.   E. MICHOT,
4mars—4 8 12   Député greffier.

Succession de Annie Elizabeth Ainsworth—No 17,806.

DEUXIEME Cour de District de la Nouvelle-Orléans —Attendu que Frederick Jorda a présenté une pétition à la Cour à l'effet d'obtenir les lettres de curatelle à la succession vacante de feue Annie Elizabeth Ainsworth, décédée, avis est par le présent donné à tous ceux que cela peut concerner, d'avoir à déduire sous dix jours, les raisons pour lesquelles il ne serait pas fait droit à la dite pétition.

Par ordre de la Cour.   E. MICHOT,
22fev—25 28 4mrs   Député Greffier.

Succession de Timothy Sullivan—No 17,530.

DEUXIEME Cour de District de la Nouvelle-Orléans.—Avis est par le présent donné aux créanciers de ladite succession et à toutes autres personnes que cela peut concerner, d'avoir à dédorer, sous dix jours à dater de la présente publication, les raisons pour lesquelles le compte présenté par la curatrice de ladite succession, ne serait point approuvé et homologué, et les fonds entre ses mains répartis conformément audit compte.

Par ordre de la Cour.   E. MICHOT,
25 fev—26,28,4mrs   Député Greffier

AVIS.

LE SOUSSIGNÉ, administrateur de la succession JOSUÉ PUCHOT AZIQ, prie les personnes qui doivent à la dite succession de payer entre ses mains le montant de leurs dettes ; et celles qui ont des réclamations à faire valoir à les lui présenter dans le délai de dix jours à partir de la date de la présente publication.

ALEXANDRE PUCHOT,
No 232 rue Condé, entre St-Philippe et Dumaine.
21 fev—3 fev 1[illegible]

CORAIL ET BIJOUX

A PRIX REDUITS.

M. F. N. RIVERA, encoignure Royale et St-Pierre, vient de recevoir d'Italie un grand choix d'articles en CORAIL destinés à soulager de la migraine et des douleurs qui proviennent de la trop grande abondance et de l'âcreté du sang.

Il a également reçu un magnifique assortiment de BIJOUX FINS, D'ARTICLES D'ORFEVRERIE en tous genres de montres de prix, de DIAMANTS, etc. Afin d'écouler rapidement son stock, M. Rivera a opéré une forte réduction dans ses prix. Il invite le public à visiter son magasin.   [illegible]

J. AVET.   P. AVET

AVET, Frères.

GROCERS

Aux blue stores,

Encoignure Bienville et Vieille Levée.

ONT annexé leur nouveau magasin Nos 17, Front-Levée et 10, Vieille-Levée, à leurs magasins Nos 54, 56, 58, Vieille-Levée, et ils ont constamment en mains un bon stock de groceries, aux prix les plus bas.
8 nov

TABAC DU MEXIQUE.

22 BALLES "Wrappers."
25 do "Fillers."
A vendre par   J. J. TARDOS,
5 fev   43, Vieille-Levée.

VINS DE BORDEAUX EN BARRIQUES.

92 BARRIQUES vin rouge de Bordeaux en débarquement du navire "Alice Prevost."
A vendre par   J. J. TARDOS,
5fev   43, Vieille-Levée.

EN débarquement du navire Alice Prevost, de Bordeaux :
0 barriques vin rouge bon ordinaire, à vendre par
BLANCHIN & GIRAUD,
fev   73, Vieille-Levée

VENTES A L'ENCAN.

Succession de feu John McDonogh.

Vente sans réserve et à un long crédit de terres dans les Paroisses Plaquemines, Jefferson et Assomption, par ordre du Fonds des Ecoles McDonogh, pour le compte et aux risques des premiers acquéreurs.

PAR J. B. WALTON, encanteur de la ville, Bureau No 40, rue du Camp.

SAMEDI, le 9 mars 1861, à midi, à la Bourse St-Charles, par ordre du fonds des Ecoles McDonogh et sous la direction des comités de finances du Conseil Commun, les propriétés suivantes seront vendues pour le compte et aux risques des premiers acquéreurs qui n'ont pas rempli les conditions des ventes qui leur ont été faites le 21 et le 24 juillet, 1860, savoir :

Terres dans la Paroisse Jefferson.

Pour le compte et aux risques de MADAME C. DU MAZ, GEO HILLMAN

UN MORCEAU DE TERRE dans le district de Barataria, sur la rive gauche du Bayou Barataria, désigné sous le No 8, de section No 8, sur un plan dressé par Wm J. McCullough, arpenteur général, des Etats-Unis, consistant en prairies et s'étendant du Bayou de la Concession au Bayou de la Barrière, mesurant environ 57 arpents de face au Bayou Barataria, sur une profondeur de 50 arpents.

Une grande partie de ce terrain est couverte de cyprès [illegible] le droit, titre et intérêt de la ville de la Nouvelle-Orléans acquis de la succession de John McDonogh seront vendus, et sans aucune garantie quelconque.

Pour le compte et aux risques d'Emile Houillon.

UN MORCEAU DE TERRE dans le District de Barataria, sur le Bayou Dupont, [illegible]

[illegible]

Terre dans la paroisse Assomption,

[illegible]

TROIS MORCEAUX DE TERRE [illegible]

[illegible]

Terres dans la paroisse Plaquemines.

[illegible]

☞ TERMES ET CONDITIONS. [illegible]

[illegible]

VENTE SANS RÉSERVE de propriétés situées en ville. Vente à longs termes, sans endosseurs.

Onze morceaux de terre, les réserves, sur le Felicity Road, pour le compte et aux risques des premiers acquéreurs.

PAR J. B. WALTON, encanteur de la ville.

SAMEDI [illegible]

ONZE MORCEAUX DE TERRE [illegible]

Pour le compte et aux risques de M. A. [illegible]

[illegible]

Pour le compte et aux risques de Mme Sarah M[illegible]

[illegible]

Pour le compte et aux risques de Charles Carlon

DEUX TERRAINS [illegible]

Pour le compte et aux risques de C. H. [illegible]

QUATRE TERRAINS [illegible]

Pour le compte et aux risques de Daniel Edwards

UNE PORTION DE TERRE [illegible]

UN TERRAIN [illegible]

☞ [illegible]

CONSULAT DE FRANCE.

AVIS MENSUEL.—MARS 1861.

Sont invitées à se présenter au Consulat pour affaires qui les intéressent, les personnes dont les noms suivent :

Auger, Alfred	Lafaug Bourgeois, Jules
Brossel, Antoine	Lacosa, Pierre
Boudet, Numa	Laborde, Pierre
Barx, Charles	Morel, Romain
Camenn	Mazeau (Mme) née Anne Trappe
Chartier, Joseph Desiré	
Castan, Jean [illegible]	Morel, Jean Baptiste Louis
Chevelle, Pierre	Mauries, Jean Pierre
Cherri, Ernest	Marier, Nicolas
Delgado, Philippe	Nonotte, François
De Lobe, Mary	Ortenet (Mme) née Louise Prevostea
Farrera, Joseph	
Fortin, Pierre-Etienne	Perret, Joseph
Gié, Louise	Pigeard, Camille
Hazner, Charles Frédéric	Pages, Jean Joseph
Held, Jean Jacques	Rousseaux Paul
Haymond, François	Soudon dit Barraquet
Kaufmann, François [Dr. Mul]	Taneré, Jean Louis

La chancellerie du Consulat de France, située rue Bourbon, No 7[illegible], entre celles St Louis et Conti est ouverte tous les jours (les dimanches exceptés) de 10 heures du matin à 3 heures de l'après-midi.   1 mars

MARRONS ! MARRONS—100 barils Marrons extra des montagnes, en débarquement du brick St[illegible]

FIGUES ! FIGUES !—500 caisses en déchargement du brick Silenzio de Gênes.

HUILE ! MACARONI ! VERMICELLI—2000 paniers huile Ravaghi, 22, 24 et 44 onces, 1000 caisses macaroni et vermicelle en débarquement du brick Silenzio de Gênes.

VINS ! VINS !—150 barriques vin de Cette, très corsé, en débarquement du brick Silenzio de Gênes, à vendre par   PIAGGIO & VIOSCA,
6 fev   62 et 64 Vieille Levée.

Matériaux pour constructions, briques et bois de chauffage.

V. DEMORUELLE,

Au Vieux-Bassin, coin Toulouse et Franklin.

A CONSTAMMENT en mains des matériaux pour constructions, tels que CHAUX, SABLE BLANC ET JAUNE, CIMENT, PLATRE DE PARIS, BARDEAUX, LATTES, MERINS. Aussi BRIQUES à FEU anglaises, françaises et américaines, et du BOIS DE CHAUFFAGE de toutes les qualités.

☞ Les ordres de la campagne seront remplis avec soin et promptitude.

Arrivage de nègres à vendre.

Je viens d'arriver avec CENT CINQUANTE NÈGRES de la Virginie et du Maryland, comprenant des ouvriers, domestiques de maison, cuisinières, blanchisseuses et repasseuses, nègres de champ. Je recevrai aussi pendant la saison (tous les mois) de forts envois d'esclaves des Etats ci-dessus exclusivement. Je suis résolu à vendre à des prix en rapport avec les temps, au comptant ou en obligations de ville. Les nègres peuvent être vus chez moi, au coin des rues Baronne et Gravier.
21 oct—6m   J. M. WILSON.

SAUCISSONS—4 caisses Saucissons de Lyon et 2 de Bologne.

CONSERVES—2000 demi boîtes Petits Pois, 2000 do du Champignons, 500 do de Truffes, 2000 do de Thon à l'huile ; 5000 quarts de Sardines à l'huile.

FROMAGES—50 meules Fromage de Gruyère Suisse, 60 caisses de 12 Fromages Têtes de Maure.

VINS—200 barriques vin de Bordeaux, divers crûs, 50 do Vin de Cette, très corsé, 100 do Vin blanc, divers crûs ; 3000 caisses Vin rouge, divers crûs, 500 do Vin blanc, divers crûs ; 300 do Vermouth, 200 do Absinthe de Pernod & Lecoultre ; 600 do Fruits à l'Eau-de-vie et au Jus, à vendre par   PIAGGIO & VIOSCA, Jr.,
13jan   62 et 64, rue Vieille Levée.

Grande réduction de prix

SUR LES

PAPIERS PEINTS.

HENRY HABERT, successeur de P. Delcroix, 100, rue de Chartres, entre Conti et St-Louis, voulant écouler son stock de PAPIERS PEINTS, trop considérable pour la saison, assure sa clientèle et toutes les personnes qui ont encore des maisons à faire tapisser, qu'il vendra ses PAPIERS PEINTS à leur véritable prix coûtant. On pourra s'assurer de cette vérité en venant visiter son magasin, situé rue de Chartres, No 100, entre Conti et St-Louis.

En déballage, un magnifique choix de papiers DELICOURT, GILOUX, MERY, JOUANNY et autres fabricants les plus en renom.

Papiers dorés maillé depuis 75 cents le rouleau.
Papiers satinés, garantie français, depuis 25 cents.
Grand choix de bordures veloutées depuis $2.
Médaillons, Rosaces, Marbre, Agate, Bois de toutes sortes, ornements pour Plafond, ciel de Lit, devant de Cheminée comique, etc., etc.
D'habiles ouvriers sont employés par monsieur HENRY HABERT.   8nov

VENTES A L'ENCAN.

Marchandises avariées, pour compte de qui il appartiendra 131 cartons rubans soie brochés et unis gros de naples.

—ET—

5 caisses 300 chapeaux soie et crêpe riches pour femmes.

PAR E. ROGER & Co, encanteurs

MARDI 5 MARS [illegible]

[illegible]

VENTE SANS RÉSERVE.

130 colis et lots marchandises sèches étrangères et américaines.

PAR E. ROGER & C

MARDI [illegible]

[illegible]

Vin rouge Vin rouge !

PAR R. B. SYKES

M[illegible]

Vin de Bergosse, Huile d'Olive Assorties, Savon de Marseille, &c

PAR BERNARD TURPIN

M[illegible]

Vacherie à vendre.

PAR JOSEPH [illegible]

[illegible]

Contenu d'un magasin de modes et de marchandises sèches, 10 barriques de vin rouge, 2 barils whisky, 250 bouteilles de vin assorti, 500 bouteilles vides et 2 caisses d'indigo.

PAR PLACIDE J. SPEAR

M[illegible]

J. B. WALTON,

Encanteur de la Ville

Encanteur, estimateur et agent général pour l'achat et la vente de propriétés foncières, esclaves, terres, &c,

Bureau rue du Camp, No [illegible]

S[illegible]

Librairie Française

DE

HEBERT & ESCOUSSE

131 Rue de Chartres

R[illegible]

Pharmacie Homœopathique

[illegible]

Magasin Pittoresque 1860—

[illegible]

Paul de Kock

[illegible]

Diverses pièces de Théâtre.

LIBRAIRIE

Religieuse, Ornements d'Eglise et grande variété,

CH. GUERINEAU, Agent,

167 [illegible] Royale [illegible] 167

R[illegible]

[illegible]

Bureau de la Compagnie d'Assurance Mutuelle des Citoyens

Nouvelle-Orléans [illegible]

CONFORMEMENT [illegible]

Andrieu & Pottet	[illegible]	
[illegible]	[illegible]	

[illegible]

ETAT DE LA LOUISIANE.

Paroisse d'Orléans [illegible]

[illegible] O. GAILLARD, président.

A. SCHREIBER, secrétaire.

Conformément à [illegible]

A. SCHREIBER, sec.   O. GAILLARD, prés.

PORC—500 barils mess [illegible] à vendre par GABRIEL PASCAL, 97, rue de la Vieille Levée
12 fev

PORC EN GRENIER [illegible] GABRIEL PASCAL, 97, rue de la Vieille Levée
12 fev

BACON—Epaules [illegible] à vendre par GABRIEL PASCAL, 97, rue de la Vieille Levée
12 fev

JAMBONS—50 tierçons [illegible] à vendre par GABRIEL PASCAL, 97, rue de la Vieille Levée
12 fev

FARINE—600 barils [illegible] à vendre par GABRIEL PASCAL, 97, rue de la Vieille Levée
12 fev

RAISSE [illegible] à vendre par GABRIEL PASCAL, 97, rue de la Vieille Levée
12 fev

POISSON—[illegible] barils maquereaux Nos [illegible] à vendre par GABRIEL PASCAL, 97, rue de la Vieille Levée
12 fev

ASPERGES DE LUBIN [illegible] LOUIS [illegible]
11fev

SAFRAN d'Espagne [illegible] à vendre par B. TURPIN, [illegible] Vieille Levée
[illegible] fev

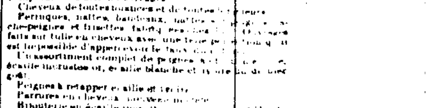

Jean Augé,

Rue de Chartres, No 63, encoignure Bienville,

INFORME [illegible] Paris et à Londres, [illegible]

Cheveux de toutes nuances et de toutes longueurs.
Perruques, nattes, bandeaux, tours [illegible]
[illegible]
Peignes à retaper, en ailes et écaille.
Parures en cheveux, [illegible]
Bijouterie en cheveux [illegible]
Un grand choix d'éventails [illegible]
Coiffures du dernier genre pour bals et soirées.
Gants Jouvin et de Suède assortis pour femmes, hommes et fillettes
Objets de fantaisie pour étrennes.
Parfumeries des premières maisons de Paris.

[illegible]

SUCRE de la Havane—632 [illegible] en débarquement du brick A. Chapman arrivé de la Havane, à vendre par   S. PLASSAN
21 fev   Rue Vieille Levée, No 35 [illegible]

GENIEVRE de Hollande—100 pipes marque de la Reine.
10 pipes marque Aigle Imperia.
A vendre par   S. H. GRATIAA & CO,
11fev   No 56, Douane