L'Abeille de la Nouvelle-Orléans.

NOUVELLE-ORLÉANS, SAMEDI MATIN, 5 AVRIL 1862

SAMEDI MATIN, 5 AVRIL

Les Conseils étrangers.

…

Chronique locale.

…

ATTENTION.

…

Par le Télégraphe.

DÉPÊCHES TRANSMISES À L'ABEILLE.

ENGAGEMENT NAVAL.

Baie St-Louis, 4 avril.—On rapporte ici que les canonnières l'Oregon, le Carondelet et le Pamlico ont eu un engagement avec les canonnières yankees New London, Calhoun et … ce matin à trois heures … Un boulet a traversé la cabine de l'Oregon et blessé le pilote.

DÉPÊCHES DE NUIT.

Du Nord.

Richmond, 3 avril.—Hier, le Sénat a … augmente le nombre des … par le secrétaire du trésor public.

La Chambre a passé un bill pour … c'est-à-dire en franchise de droits … des marchandises provenant des États-Unis.

Il n'y a rien eu d'intéressant dans le Congrès. Tout est tranquille ici et il n'y a rien de nouveau dans la vallée du Potomac ni dans la péninsule. L'ennemi n'avance pas.

Richmond, 4.—Le capitaine Morgan est arrivé ici hier soir. Le sénateur Gwinn, de la Californie, est arrivé hier de Washington. Il rapporte que le général McClellan est bien impopulaire avec les yankees et que lorsque ces derniers arrivèrent à Centreville, … L'armée … de ne trouver aucune provision, s'est … et a repris le chemin du Potomac.

De Charleston.

Charleston, 4 avril.—Les journaux du Nord, à la date du 31 mars, contiennent des nouvelles d'Europe du 19 mars. Une discussion s'était élevée dans le parlement, au sujet de l'arrestation du lieutenant du Sumter. On disait que le lieutenant n'a pas été relâché, mais qu'il a été envoyé en Amérique comme prisonnier politique.

Le News de Londres prédit une guerre prochaine sans fin et pense que la rébellion finira par une dictature militaire.

Le 17, les fonds avaient une tendance à la baisse.

Les ventes de coton, le 16 et le 17, avaient été de 12,000 balles, dont 3,500 pour la spéculation et l'exportation.

Les consolidés sont cotés à 93 7/8.

Les journaux du Nord disent que le bombardement de l'île No 10 a continué le vendredi … les batteries d'un fort calibre.

Les propriétaires d'esclaves dans le district … de les éloigner.

Une dépêche de la forteresse Monroe, datée du 29, dit que Burnside occupe Beaufort et que … ne lui ont opposé aucune résistance.

La garnison du fort Macon, forte de 500 hommes, refuse de se rendre.

Un bâtiment de guerre anglais a jeté l'ancre dans les rades d'Hampton, le 1er du courant.

Voici la proclamation que le général Johnston a adressée aux soldats de notre grande armée de l'Ouest :

Quartier Général de l'armée du Mississippi, Corinth, 3 avril 1862.

Soldats de l'armée du Mississippi!—Je vous ai mis en mouvement pour offrir la bataille aux … qui sont … Avec … de … au-dessus de … Souvenez-vous de la grande, la belle et la riche … les regards et les espérances de huit millions d'hommes sont fixés sur vous. … avec l'aide de Dieu, … votre général vous conduira hardiment au combat, parfaitement sûr de remporter un dernier et glorieux succès.

A. S. Johnston, Gén. Com.
Jno. M. Otey, Jr., A. A. A., Général.

Le bombardement de l'île No 10.—La dépêche suivante, datée de Corinth, 1er avril 1862, est publiée par les journaux de Memphis :

Le bombardement du coude de Madrid et de l'île No 10 a commencé le 15 mars et a continué incessamment nuit et jour. L'ennemi a … Le 17 une grande attaque avec cinq canonnières … Les résultats du bombardement jusqu'ici … aucun dommage aux batteries … une autre …

Gén. G. T. Beauregard.

Le steamer Nashville se montre…

Pour … Royal Alfred … Royal Oak … de frégates blindées …

Correspondance particulière de l'Abeille.

Camp Polk, Île No 10, Tennessee, 29 mars 1862.

Nous sommes restés jusqu'au 25 de ce mois, au fort Pillow, très occupés à monter des canons, et à établir les plateformes que l'on avait commencé à démanteler dans plusieurs batteries. L'ouvrage avançait très lentement, surtout à cause du poids énorme des pièces que nous avions à monter; de 12 à 14,000 livres. Lorsque le fort Pillow sera en bon état, avec le nombre voulu de batteries; lorsque les mortiers de 10 et 13 pouces seront arrivés; cette place avec une garnison de 10,000 hommes, arrêtera l'ennemi pendant un an, au moins. … que les yankees arrivent par eau à Memphis, il leur faudra prendre l'île No 10 et le fort Pillow …

Nous avons reçu l'ordre de laisser les travaux du génie sous les ordres du capitaine Lynch, qui a sous son commandement une compagnie de Sapeurs. … Corinthe. Plusieurs officiers du Génie, ont reçu ordre d'aller rejoindre des États-majors de Division dans la grande armée; deux, ont été désignés : l'un pour l'île No 10, l'autre pour le détour de Madrid.

Nous avons trouvé les choses bien changées : … Tiptonville … les "gun boats" … Nous étions à bord du Pontchartrain, capitaine Dennington …

Ce qu'on demandera sans doute pourquoi les yankees … C'est là ce qui rend notre position si …

La position de l'île No 10 et du Bend, est admirable pour se défendre pendant la saison des hautes eaux.

Je me propose de vous adresser une esquisse topographique de la position …

De l'île No 8, jusqu'à l'île No 10, le fleuve descend presque en ligne droite, puis décrit un coude qui remonte presque parallèlement à la hauteur de l'île No 8 … New Madrid … Point Pleasant … Tiptonville …

En arrière, à une distance de trois milles du fleuve, s'étend le lac Reelfoot …

Que fait l'ennemi pendant que se fait …

A propos du général McCown, on affirme qu'il a demandé de reprendre le commandement de sa division, et qu'il a désigné le général Trudeau comme commandant officiel du poste qu'il a si bien défendu. L'armée entière applaudira à ce changement.

A. B.

L'ASSASSIN DES SERVANTES.

Tel est l'énergique et significative épithète infligée par la voix populaire à l'assassin Dumollard, dont le procès se juge actuellement devant la cour d'assises de l'Ain. Nous avons, à l'époque, rapporté les faits qui ont amené la révélation de … compte à la justice. Aujourd'hui, nous reproduisons l'acte d'accusation, qui, malgré …

ACTE D'ACCUSATION.

"Le samedi, 26 mai dernier, vers 11 heures du soir, une femme … Marie Pichon …

s'arrête alors, et lui dit: "Je vois que vous n'avez … l'inconnu … Marie Pichon prend … Arrêté dans sa chute, l'assassin …

La cause de cette émotion générale était facilement explicable. … le hameau de Dumollard, dans la commune des Pagneux, … Martin Dumollard, repris de justice, deux fois déjà condamné pour vol.

[A continuer.]

BULLETIN COMMERCIAL.

Revue de la Semaine.

Vendredi soir, 4 avril 1862.

L'état d'inactivité du marché que nous signalions dans notre dernière revue, a continué. …

COTON.—…

TABAC.—…

SUCRE.—…

MÉLASSE.—…

FARINE.—…

MAÏS.—…

BLÉ.—…

MARCHÉ AUX BESTIAUX.

Jefferson City, 4 avril 1862.

…

Décédée, hier matin, à 4 heures, Mme Joséphine Willard … Les amis et connaissances de la famille … sont priés d'assister à ses funérailles …

Service funèbre.

…

AVIS AU PUBLIC.—L'Association Générale, Fraternelle et Égalitaire des Ouvriers Boulangers, de la Nouvelle-Orléans annonce l'ouverture d'un premier établissement DIMANCHE MATIN, 6 du courant, … rue d'Orléans, entre Prieur et …

A. L. G. D. G. A. D. L'U.

La Re. L.·. Osiris No 2

… N. FAVRE, Secrétaire.

PAUL TRICOU & FILS,
No 18, rue Conti,
Entre Chartres et Vieille Levée,

…

Avis aux Médecins.

…

Perdu.

…

Demande d'un économe.

…

Avis au public.

…

Égaré ou volé,

…

ÉTAT DE LA LOUISIANE.—Paroisse de St-Tammany.—…

Candidat pour Maire—Sans distinction de parti.

Mr VICTOR WILTZ, du Deuxième District.

Voir l'Abeille du 28, du 30 et du 31 janvier.

Nouvelle-Orléans, 31 janvier, 1862.

AUX Éditeurs de l'Abeille

Mr Veuillez annoncer M. EUGÈNE STAES comme candidat à la place de Recorder du Second District.— … DE NOMBREUX AMIS.

THÉÂTRE D'ORLÉANS.

DIMANCHE, 6 avril 1862.

Bénéfice de Mme Boudro.

Première représentation—LA DAME AUX CAMÉLIAS—Drame en 5 actes, par M. Alexandre Dumas. Première représentation—LE CAPORAL ET LA PAYSE, vaudeville en un acte.

AU PUBLIC LOUISIANAIS.

Une des entreprises les plus importantes pour notre ville aussi bien que pour toute la Confédération du Sud, une entreprise à laquelle tout patriote, tout capitaliste devrait donner son aide, est la construction du chemin de fer qui doit lier la chaîne ferrée entre la Nouvelle-Orléans et le Texas. Nous voulons parler du New Orleans and Texas Rail Road Company …

Les actions sont de $100 chacune, payable 5 pour cent sur chaque action, …

Un des immenses de terre …

Un bureau de souscription a été ouvert pour la commodité de la partie française de nos concitoyens … chez M. J. Castanié, agent de la dite compagnie, rue Toulouse No. 47, …

J. CASTANIÉ.

AVIS.

Le soussigné prie le public de ne point faire de crédit à sa femme, Louise Hanhart, …

J. HANHART.

AU PUBLIC.

Mme LA BLANCHE,

La plus grande clairvoyante du monde.

On peut la consulter dans ses salons rue Bourbon, No 18, …

CHIENNE PERDUE.

…

Société Suisse de Bienfaisance et d'Assistance Mutuelle.

Assemblée régulière LUNDI prochain, 7 du courant, à 7 heures du soir.

… GEORGE ULMER, Secrétaire.

Demande de Couvertures ET DE CHAUSSETTES POUR LES TROUPES CONFÉDÉRÉES.

Un bon prix sera donné pour des couvertures de laine, … E. POWELL, …

Maison à louer.

…

Avis aux bateaux à vapeur.

Nouvelle-Orléans, 2 avril 1862.

Tous les bateaux à vapeur … J. E. HOLLAND, … CYPRIEN DUFOUR, Maréchal-prévôt du Deuxième District.

Gratification de $75.

…

Cap. E. M. HEWITT.

AVIS.

La personne … Nlle Orléans, 2 avril 1862.

Henri HIRSCH.

On demande six jeunes couturières habiles. … Mme M. BENTON, …

De l'emploi sera donné à quelques hommes de couleur libres … Vve BOGNY & FILS, rue de Chartres …

Etats Confédérés d'Amérique.

Département de la guerre.

Richmond, 18 mars 1862.

Au Colonel J. G. Denis.

Vous êtes respectueusement … J. P. BENJAMIN, Secrétaire de la guerre.

… Colonel J. G. DENIS.

Aux Bijoutiers, Dentistes, Doreurs et Plaqueurs.

F. WALLACE, affineur d'or et d'argent, …

RHUM ET ALCOOL.

RAFFINERIE de la Louisiane. …

A. D. DORIOCOURT,

Notaire public, successeur de M. Pédesclaux, 35, rue Toulouse.

GARDES des archives de H. P. Caire—L. T. Caire—…

A louer à très bas prix.

…

Demande d'ouvriers.

…

Bureau des Maréchaux-Prévôts.

…

COMITÉ DE SALUT PUBLIC.

…

COMITÉ DE SALUT PUBLIC.

…

Etats Confédérés d'Amérique.

Extrait—Quartier Général du département No 1, Nlle Orléans, 24 mars 1862.

…

Brigade Européenne.—Quartier Général—Ordre spécial No 20—Nouvelle-Orléans, le 4 avril 1862.—Le Général Commandant la Brigade Européenne s'empresse de porter à la connaissance des officiers … le Major Général John L. Lewis, …

Par ordre de PAUL JUGE Fils, Brigadier Général.
MARK QUAYLE, Chef d'État-major. 5 avril—1f

Brigade Française — Légion Française — Second Régiment. Cinquième Compagnie. Attention! Attention!!! … P. TORGET … EDMOND DESAR, Sergent-fourrier.

Volontaires Français Indépendants—Deuxième Régiment—Deuxième Compagnie. … E. PLE-SIS, capitaine.

Régiment de la Garde Française. — Garde Suisse.— … C. SCHUMACHER.

Régiments des Volontaires Français—Brigade Européenne—Le Conseil d'Administration … A. P. FORTIER.

Brigade Française— Volontaires Français Indépendants— Second Régiment.— … DIMANCHE … PIERRE ROBIN.

Régiment de la Garde Française—Le comité d'administration … P. O. LACOUTURE.

Régiment de la Garde Française—Musique.—… L'adjudant, H. NAY.

Brigata Europea.

Go Regto. Guardia Italiana e Cacciatori delle Guardie

Gli ufficiali di questo Regto si riuniranno alle ore 7 … G. B. DELLA VALLE.

AU PUBLIC.

BUREAU de Télégraphe de police et d'incendie, … A. HÉBERT, Surintendant.

Bureau des Maréchaux-Prévôts.

TOUT commerce sur la circulation de papier …

P. SOULÉ.
GEO. CARR.
T. BURTHE.
E. M. SPOFFORD.
C. DUFOUR.
H. D. OGDEN.
W. TRÉPAGNIER.

Bureau des Maréchaux Prévôts.

…

Bureau des Maréchaux-Prévôts.

Nlle-Orléans, 27 mars 1862.

LE TRAFIC DE L'OR ET DE L'ARGENT pour les billets des États Confédérés d'Amérique est, par le présent, rigoureusement défendu. …

Southern Engraving Establishment,

10, rue de Camp, à côté du City Hotel.

MALLIAS MAURICE, graveur et imprimeur, …

Compagnie du chemin de fer de la Nlle Orléans et du Texas.

CETTE Compagnie … NIVELLEMENT & CONSTRUCTION DES PONTS …

… Col. A. H. GENTRY, Président.
E. H. MERIOT, ingénieur en chef

Appel aux Dames.

…

A LA REINE DU SUD.

Spécialité de Dentelles Noires.

Ouverture le 7 courant.

BON PLACEMENT,

…

COMITÉ DE SALUT PUBLIC.

…

Cigares de la Havane.

…

Perdu ou volé …

Tonnellerie du Sud.

…

VENTES A L'ENCAN.

Cinq terrains formant l'encoignure des rues St-Louis et Genois.

PAR N. VIGNIE, encanteur.

SAMEDI, 5 avril 1862, à midi, il sera vendu à la Bourse des Marchands et Encanteurs, rue Royale, …

Cinquante terrains dans le Troisième District.

PAR N. VIGNIE, Encanteur.

Il sera vendu, SAMEDI 5 avril 1862, à midi, à la Bourse des Marchands et des Encanteurs, rue Royale,

1—VINGT TERRAINS dans l'îlet borné par les rues Genois, Celestine, Musique et des Arts.

2—TRENTE TERRAINS dans l'îlet borné par les rues Force, Arts, Libéraux et Peintres.

CONDITIONS—…

Trois terrains dans la rue Dumaine, Deuxième District — Cinquante-huit terrains dans le Troisième District.

PAR N. VIGNIE, encanteur.

…

55 lots de terre à l'intersection du rail road Pontchartrain.

PAR ALFRED BOULIGNY, encanteur.

…

Propriété située rue Tonti et terrains vacants sur l'avenue St Bernard.

PAR CHS. E. FORSTALL, Encanteur.

No 90, Passage de la Bourse.

…

Propriété de valeur dans le Second District, à longs termes.

PAR ANTHONY FERNANDEZ, Encanteur.

…

Magasin en briques à trois étages avec façade en granite.

PAR CHS. E. FORSTALL, Encanteur.

No 90, Passage de la Bourse.

…

Un terrain de prix avec la maison en briques formant l'encoignure des rues Esplanade et Française, face à l'Hôtel de la Monnaie.

PAR N. VIGNIE, Encanteur.

…

Huile.

50 BARILS HUILE DE LIN.—A vendre par A. P. COCHRAN & HALL.

Institution Collégiale de la Nouvelle-Orléans, 260, rue du Camp.

Dirigée par Mme Ed. LOCQUET.

…

VENTES A L'ENCAN.

PAR CHS. E. FORSTALL, Encanteur.

No 90, Passage de la Bourse.

…

Maison haute en briques rue Mandeville.

PAR CHS E. FORSTALL, encanteur.

…

Propriété sur la rue Columbus.

PAR CHS. E. FORSTALL, encanteur.

No 90, Passage de la Bourse.

…

Succession de feu Furey Verret.

Vente pour opérer un partage entre les héritiers.

PAR N. VIGNIE, encanteur.

JEUDI 10 avril 1862, à midi, il sera vendu à la Bourse des Marchands et Encanteurs, rue Royale,

VALSAIN, nègre créole, âgé d'environ 17 ans …

LAURENT, jeune nègre créole, âgé d'environ 15 ans, charretier …

Bonne cuisinière, blanchisseuse et repasseuse.

PAR N. VIGNIE, encanteur.

SAMEDI 5 avril 1862, à midi, il sera vendu à la Bourse des Marchands et des Encanteurs,

MARY, négresse, âgée d'environ 26 ans, bonne cuisinière, … son fils EDWARD, …

Œillets! Œillets! Œillets!

(Pour cause de déménagement.)

PAR N. VIGNIE, encanteur.

MARDI huit avril 1862, à 10 heures et demie du matin, il sera vendu au No 26, rue Annette, entre Marais et Urquhart.

La plus belle collection et la plus grande variété d'œillets connus sous le nom de ŒILLETS BOISSELANC, …

Maison basse sur la rue Dumaine, entre les rues Royale et Bourbon,

PAR N. VIGNIE, encanteur.

…

Vente péremptoire pour liquidation. Jolie maison, rue St Louis.

PAR CHS E. FORSTALL, Encanteur,

Bureau, 90, Passage de la Bourse

…

PAR J. S. CROZAT, encanteur.

…

AVIS JUDICIAIRES.

Succession de Zabelton f. c. L—No 18,817. DEUXIÈME COUR de District de la Nouvelle-Orléans.—…

Par ordre de la Cour. R. MICHOT, Député greffier.

Aux amis du général Sterling Price.

AYANT l'autorisation du major général Price, … JOHN P. McMILLIN.

Aux amis du général Sterling Price.

…

Bureau de la Compagnie d'assurances mutuelles des Marchands.

…

HORSIN,

CAPORAL TAMBOUR, du 4ème régiment d'Infanterie de ligne, …

DISSOLUTION.

…

Savon! Savon!

…

VENTES A L'ENCAN.

Café de la Havane, Comptoir, &c.

PAR BERNARD TURPIN, encanteur.

…

50 tierçons de bœuf légèrement salé.

…

Provisions, liqueurs, sardines, etc., de Caroline, sel

…

B. SCOTT, Encanteur.

…

Articles de toilettes. — 100 pièces étoffes et une paire de glaces françaises, ovales.

PAR FRANCIS FERNANDEZ

…

Deux jolies petites maisons rue Prosper.

PAR J. B. CROZAT, encanteur.

…

Deux terrains améliorés dans le Troisième District.

PAR ALFRED BOULIGNY, encanteur.

…

Une belle famille d'esclaves à l'encan.

PAR N. VIGNIE, encanteur.

…

Deux Terrains améliorés à Jefferson.

PAR ALFRED BOULIGNY, encanteur.

…

PAR N. VIGNIE, encanteur.

…

Six Terrains dans le Troisième District.

PAR N. VIGNIE, encanteur.

…

PAR ALFRED BOULIGNY, encanteur.

…

ROLAND, MAGNIFIQUE ÉTALON CHEVAL.

…

INSTITUTION FRANKLIN,

POUR LES DEUX SEXES

…

CRESCENT CITY WOOL MANUFACTORY.

DRAPS GRIS ET LAINES

…

A vendre.

…

A vendre à l'amiable.

…

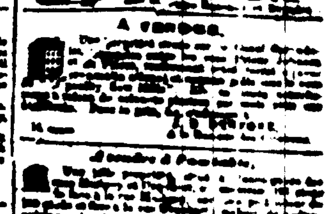

Extrait parfumé …