L'Abeille de la Nouvelle-Orléans.

[illegible] — JUILLET 1862.

VENDREDI MATIN, 25 JUILLET.

Tonnes à Pouces [illegible] ce jour.

Le gouvernement provisoire

Il y a quelques mois, nous avons [illegible] plus profond au Congrès fédéral pour le gouvernement [illegible] des États confédérés [illegible] des États Unis. [illegible]

Les mêmes hommes, qui [illegible] le Congrès fédéral [illegible] pour modifier les lois ou les institutions des États du Sud qui [illegible] leurs prétentions pour la race africaine. [illegible]

Après avoir tant de fois été à l'usurpation, [illegible] du Congrès [illegible] à faire bon marché du droit de la minorité et à user une usurpation de pouvoir législatif qu'il a dans les mains. [illegible]

Il y a dans la discussion que nous reproduisons ci-dessous des [illegible] curieux à [illegible] pour l'histoire ou la philosophie. [illegible]

M. Sumner, de Massachusetts (républicain) propose d'amender le bill au sujet des [illegible] législatifs conférés dans le passage où il est dit: "Il n'y aura aucune législation, dans les lois et les institutions des dits États, [illegible] les mots "lois et institutions" et en insérant le mot "Constitution". [illegible]

M. Ten Eyck, de New York, (républicain) ne voit aucune nécessité pour le passage du bill. [illegible]

M. Trumbull, de l'Illinois, (républicain) est en faveur de l'amendement de M. Sumner [illegible]

M. Powell (opp.) dénonce le bill comme inconstitutionnel, comme réduisant les États à la condition de provinces, [illegible]

M. Harris, de New York (rep.) [illegible]

M. Cowan, de la Pensylvanie, (rep.) dit que la théorie de cette guerre doit de délivrer le peuple loyal du Sud [illegible]

La discussion continue entre MM. Carlisle, Harris et Cowan.

M. Wilkinson [illegible]

M. Cowan dit que nous avons décidé solennellement que nous ne pourrions faire une guerre de conquête, [illegible]

M. Davis dit que c'est le devoir du gouvernement des États Unis [illegible]

M. Sumner modifie son amendement [illegible]

M. Carlisle propose de renvoyer le bill indéfiniment.

M. Wilkinson s'oppose au renvoi. [illegible]

M. Cowan répond que la seule manière de restaurer l'Union [illegible]

Nouvelles des Confédérés.

(Dépêches adressées au Mobile News)
(DU 20 JUILLET.)

LE BÉLIER ARKANSAS.

PRISE DE MURFREESBORO.

CAPTURE DU GEN. CRITTENDEN.

Bombardement de Pascagoula.

Jackson, 17 juillet.—L'ennemi continue à bombarder Vicksburg, [illegible]

Le bélier Arkansas est en [illegible]

Mardi dans la nuit [illegible]

Le capitaine John Ker est nommé au commandement de Jackson.

[illegible] de Murfreesboro.

Knoxville, 17 juillet.—Nous avons la nouvelle positive que le colonel Forrest a pris Murfreesboro le 13 courant après un [illegible]

Le général fédéral Thomas Crittenden est prisonnier.

Knoxville, 17 juillet.—La dépêche du colonel Forrest dit qu'il a fait 1,200 prisonniers [illegible]

Le colonel Forrest ayant [illegible] de son expédition, est retourné à McMinnville.

BOMBARDEMENT DE PASCAGOULA.

Le Mobile News publie la lettre suivante:
Camp des Dungeon, Bayou Labatre }
17 juillet.

Un détachement de notre escadre [illegible]

[illegible] McDONALD.

P. S.—Les fédéraux [illegible] la ville au départ du courrier.

Marche du général Bragg.

Grenade, 17 juillet.—Les journaux du Nord du 12 courant ont été reçus ici.

On rapporte que le général Bragg marche sur Bowling Green [illegible] à Washington. Il rapporte que [illegible]

Le dernier numéro du Lieu du Texas dit: [illegible]

Autres nouvelles de Vicksburg.

Le bombardement continue [illegible]

[illegible]

(Mississipian du 18).

UN PARAGRAPHE DE TEXTE.

GUERILLAS.— [illegible] le dernier numéro de l'Evening Delta les nouvelles et les réflexions qui suivent: [illegible]

Affaires à [illegible]

Le Petersburg Express du 14 juillet publie les nouvelles suivantes. [illegible]

GUERILLAS SUR LES BORDS DE L'OHIO.— L'Indianapolis, journal de [illegible]

ENCORE LES GUERILLAS.—[illegible] L'Evansville Journal du 3, [illegible]

DÉLAI POUR LE PAYEMENT DES TAXES MUNICIPALES.

Nous avions développé, dans un article qui parut il y a quelques jours, les raisons pour lesquelles nous [illegible] délai devait être accordé aux contribuables [illegible] pour le payement des taxes de l'année 1862. [illegible] nous croyons avoir [illegible] dans le vieux proverbe: "Qui a temps a vie."

[illegible]

CONCERT AU BÉNÉFICE DE M. PREVOST. [illegible]

PASSAGERS POUR NEW-YORK. — Voici la liste des passagers qui [illegible] ce matin pour New-York à bord du steamer Matanzas:

[illegible]

THÉÂTRE DE L'OPÉRA.

Grand concert vocal et instrumental au bénéfice de

M. EUGÈNE PREVOST.

[illegible]

CHRONIQUE LOCALE.

SUCCESSION PHILIPPE AVEGNO.— [illegible]

EFFETS DE LA FOUDRE.— [illegible]

COUR PRÉVÔTALE.—John Gallagher, [illegible]

La banque des Artisans et des Marchands a payé, [illegible]

M. John C. McLelland, accusé d'avoir [illegible]

LA FOUDRE.— [illegible]

MORT.— [illegible]

ARRESTATION.— Richard Collins, [illegible]

ACCIDENT.— [illegible]

EMPRISONNEMENT.— [illegible]

NOYÉ.— [illegible]

Messe et quête à l'église des Ursulines.

[illegible]

FEUILLETON.

L'HOROSCOPE.

PAR ALEXANDRE DUMAS.

IV

Le capitaine profita de cette absence pour réfléchir et pour absorber, en connaisseur, le pot de vin qu'il avait devant lui. [illegible]

—Par ma foi, monsieur, il me semble que je suis un compatriote.

—Vous vous trompez, capitaine, répondit celui qu'il interpellait; [illegible]

—Ah! vous êtes de l'Angoumois! s'écria le capitaine [illegible]

—Oui, capitaine; cela vous est-il agréable?

[illegible]

—C'est en vérité trop d'honneur pour ma pauvre province, monsieur, dit le gentilhomme angoumois, [illegible]

—Oh! rien n'est plus facile, monsieur, [illegible]

[illegible]

—Je craignais de vous incommoder, monsieur, [illegible]

—M'incommoder! Jamais! [illegible]

—En effet, monsieur, c'est bien rare, [illegible]

—Je vous l'accorde, monsieur.

[illegible]

—Du vrai! du vrai! vous êtes qu'il y a du vrai; par le sang-Dieu! monsieur, c'est la vérité pure.

Puis, avec son plus charmant sourire:

[illegible]

—Oh! cap de Dious! que me dites-vous là? s'écria le Gascon. [illegible]

—Laquelle, capitaine?

[illegible]

—Capitaine, dit le jeune homme [illegible]

—Lequel, monsieur? et croyez que, si je puis [illegible]

—Pardieu! dit le Gascon.

[illegible]

—Comment! s'écria le Gascon. Que faites-vous donc, monsieur?

[illegible]

—Eh bien, voilà donc une affaire arrangée, dit le Gascon [illegible]

—Quant à moi, continua le Gascon, j'ajouterai, monsieur, que je n'attends qu'une occasion de vous rendre service.

—Moi de même, répondit l'Angoumois.

—Sincèrement, mon gentilhomme!

—Sincèrement, mon capitaine!

—Eh bien, cette occasion que vous cherchez [illegible]

Est-il possible que j'aie eu ce bonheur?

Oui, par le sang Dieu! ou je me trompe fort, ou vous l'avez sous la main.

—Parlez, alors.

—Voici la chose: j'arrive de Gascogne; j'ai abandonné le château de mes pères, [illegible]

[illegible]

Au reste, l'arrivée de cette opéra sur chacun des acteurs que nous avons mis en scène eut un effet différent.

Nous avons vu le gentilhomme angoumois reprendre sa première place, qui lui permettait de tourner le dos à la porte.

(A continuer.)

ÉDITION D'HIER SOIR.

Grande et petite monnaie de papier.

Le Nord éprouve les mêmes embarras financiers que le Sud, car la guerre se fait sentir partout, [illegible]

[illegible]

Le correspondant du premier de ces journaux à New York [illegible]

Le New York World s'exprime ainsi sur le même sujet:

[illegible]

Nous supposons que la lecture de ce dernier passage dessillera les yeux de beaucoup de gens qui ont le préjugé d'assimiler toujours le Nord à l'Europe et qui ont la bonté de croire à la solidité des États libres.

[illegible]

DIVERSITÉ D'OPINION.—La Washington Republican [illegible]

NOUVELLES DE VICKSBURG.—Nous empruntons ce qui suit au Delta de ce matin:

"Le steamer des États Unis Kensington est arrivé de Vicksburg avec des avis jusqu'au 20 courant. [illegible]

"Le bruit court que neuf pièces de canon [illegible]

"On assure qu'une canonnière confédérée, armée de deux canons, [illegible]

"La canonnière Katahdin s'est emparée du ferry boat de Natchez, [illegible]

LA CONSCRIPTION A BOSTON.— [illegible]

LA CONSCRIPTION ET LA MOISSON.— [illegible]

POUR NEW YORK—Le steamer Matanzas part demain matin, vendredi pour New York— La malle aux lettres sera fermée cette après-midi, à 5 heures. Les personnes qui se proposent d'écrire par cette occasion doivent se hâter.

ENRÔLEMENTS DES MILICES A NEW-YORK. —[illegible]

(N. Y. Evening Post)

CHERTÉ DES ÉTOFFES DE COTON.—[illegible]

MAZATLAN.

Tout ce qui concerne le Mexique [illegible]

Mazatlan, 24 mai 1862.

La guerre que soutient le Mexique contre une poignée de Français [illegible]

[illegible]

(La Patria.)

PANIQUE [illegible] A NEW YORK.— [illegible]

Les événements de Richmond.

Cinq jours de combat — Trois grandes batailles — Retraite de l'armée fédérale.—Sa nouvelle position.

Les miracles de victoire dont on berçait depuis trois jours la population se sont évanouis hier matin devant la réalité. [illegible]

[illegible]

(Courrier des E.-U.)

CHRONIQUE LOCALE.

ORAGE.—Nous avons eu, la nuit dernière, un fort orage qui a commencé à dix heures et a duré quatre ou cinq heures. [illegible]

TUÉ.— Un Allemand qui paraissait âgé de trente ans, a été renversé et tué, hier soir, vers dix heures, [illegible]

LE POIGNARD.—J. Gallagher, a été arrêté, dans la rue Dryades, ce matin, à deux heures. Il est accusé d'avoir poignardé et voulu tuer sa femme. [illegible]

DESTITUÉS.—A. Gerardes, L. Dubos, P. Royer, C. Chalon, J. England et M. Sheens ont été avertis qu'on n'avait plus besoin de leurs services dans la police.

Au public.

A PARTIR du 21 juillet [illegible]

[illegible] & WINTZ.

GRAINES DE 1862.

Le soussigné a l'honneur d'informer le public [illegible]

T. BOEHLING, [illegible] Levée.

18 juill—18

BULLETIN COMMERCIAL.

Jeudi soir, 24 juillet.

SUCRE.— [illegible]

MÉLASSE.— [illegible]

FROMAGE.—Cet article se détaille à 11 @ 12 cts la livre.

GRAISSE.— [illegible]

BEURRE.— [illegible]

BACON.— [illegible]

PORC.— [illegible]

MAIS.— [illegible]

AVOINE.— [illegible]

FOIN.— [illegible]

MARCHÉ AUX BESTIAUX.

Jefferson City, 23 juillet 1862.

[illegible]

LISTE MARITIME.

Port de la Nouvelle-Orléans.

EXPÉDIÉS HIER.

[illegible]

ARRIVÉS HIER.

[illegible]

Remontant le fleuve.

[illegible]

IMPORTATIONS.

New York — Par la barque Smith Anderson — Marchandises assorties.

ENVOIS DE PRODUITS.

[illegible]

Le Sexe... Loge la FOYER MAÇONNIQUE [illegible]

A. C. PREVOST, secrétaire.

F. GONTHIER.

Successeur de John & Ed. Ducournau,

Marchand tailleur,

Rue de Chartres, encoignure Commune.

EDMOND FROIDEVAUX,

22, rue de Chartres.

Il détaille: Chapeaux paille et soie, pour dames. [illegible]

AVIS.

Les personnes désirant prendre du service dans la GARDE NATIONALE, Premier Régiment des Volontaires de la Louisiane, [illegible]

Quartier Général du département du Golfe.

Nlle-Orléans, 24 juillet 1862.

ORDRE GÉNÉRAL No 54.

[illegible]

BUTLER.

R. S. DAVIS, capt. et A. A. A. G.

LIBRAIRIE DE A. RALU.

Reçu par le Connecticut, les ouvrages suivants:

[illegible]

Ouvrages de médecine homoeopathique.

[illegible]

A. RALU, 54 rue de Chartres.

DESSÈCHEMENT. ASSESSEMENT

Du 1er District de Desséchement.

[illegible]

B. E. SAMSET, Président.

Nlle-Orléans, 16 juillet 1862.

Abondance de pain.

NOUS annonçons à notre clientèle et au public en général, qu'à partir de demain, 23 juillet, [illegible]

C. MARCHAL & Co, ci-devant LEFEBVRE & Co, 319, rue Dryades, entre Poydras et Perdido.

Congress water, Cuir à semelles et Tabac.

DIX caisses Congress water, [illegible]

A vendre par

JEHIAL READ, Rue de la Bourse, No 31.

AVIS.

M. E. F. NADEAU ayant dissout la société avec M. [illegible] de la CONFISERIE [illegible]

Farine! Farine!

A vendre en quantités [illegible]

MAURICE ABRAHAM [illegible]

[illegible]

CLÉMENT RENAUD.

VIN ROUGE!

[illegible]

LOUIS F. MAXENT, [illegible]

AVIS.

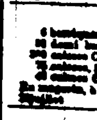

[illegible]

F. M. KNAPP, [illegible]

Dr PIERRE LAFON,

200, RUE St-Louis,

MAISON DU DOCTEUR BARBE.

CHAUDIÈRES A SUCRE.

EN magasin et à vendre [illegible] CHAUDIÈRES A SUCRE [illegible]

M. A. DE LIZARDI & Co, [illegible]

Bureau des Commissaires des Premiers Districts de desséchement.

[illegible]

B. E. SAMSET, Président.

VENTES A L'ENCAN.

VENTE COMPLÈTE.

Succession de feu Philippe AVEGNO.

Esclaves! Esclaves!

PAR BERNARD AVEGNO, Encanteur.

[illegible]

VENTE SANS RÉSERVE.

100 Pièces Toile [illegible],

200 douzaines Japons,

300 " Chemises américaines.

PAR E. ROGER & Co.

C. SAMORY, Encanteur.

SAMEDI, 26 juillet, il sera vendu, à 10 heures [illegible]

Marchandises sèches, vêtements, chapeaux et casquettes.

PAR HOFFMAN & MARKS,

J. HOFFMAN, encanteur.

Bureau, rue de Chartres, No 41.

VENDREDI, 25 juillet, à 10 heures du matin, [illegible]

Vacherie! Vacherie!

PAR E. M. JACOBS, encanteur.

IL sera vendu, mardi 29 juillet 1862, à 11 heures [illegible]

HOFFMAN et MARKS,

41......Rue de Chartres........41

AYANT ouvert un magasin d'encan général, [illegible]

POUR BATON ROUGE.

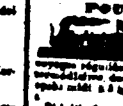

LE bateau à vapeur EMPIRE PARISH, capitaine B. Paris, [illegible]

E. A. GREGORY, [illegible]

POUR NEW-YORK.

Le magnifique steamship MATANZAS, capitaine Liesegang, [illegible]

B. De GOICOURIA & Co, Rue Carondelet, No 48.

POUR LE HAVRE par la voie de Liverpool.

Le beau navire anglais SOUTH [illegible]

POUR BORDEAUX.

UN navire anglais de première classe [illegible]

JOSEPH KELLEY, Rue Gravier, No 46.

POUR LE HAVRE.

LE brick français, fin voilier, MARIE FELICITÉ, [illegible]

PERRIER & [illegible]

POUR BARCELONE (ESPAGNE.)

Le beau trois mâts français AUGUSTE & VICTOR, capitaine Mésard, [illegible]

GAUTIER & LAMOTTE, Rue Carondelet, No 34.

PARA BARCELONA.

La hermosa fragata francesa AUGUSTE & VICTOR, capitan Mesard, [illegible]

GAUTIER & LAMOTTE, Calle Carondelet No 34

POUR LE HAVRE.

La barque française ALCYON, fine voilière, capitaine Lemoine, [illegible]

E. PLASSAN, Rue Vieille-Levée, No 22

Quartier Général du département du Golfe.

Nlle-Orléans, 21 juillet 1862.

ORDRE SPÉCIAL No 209.

LES familles des soldats [illegible]

BUTLER.

R. S. DAVIS, Capitaine et A. A. A. G.

RECRUES! RECRUES!

Pour le service des États-Unis en Louisiane.

ON demande encore quelques hommes pour compléter une compagnie [illegible]

NICOLA NILES.

Aux Boulangers.

Quartier-général du commandant militaire de la Nouvelle-Orléans,

Hôtel de Ville, 21 juillet 1862.

LE prix de la farine [illegible]

G. WEITZEL, Commandant militaire.

Armée des États-Unis.

Premier régiment de Volontaires de la Louisiane.

CENT PIASTRES DE PRIME ou 160 acres de terre —$12 payé d'avance.

[illegible] On demande un TAMBOUR et UN FIFRE. [illegible]

RUE VIEILLE LEVÉE, No 241, en face du Marché aux Fruits, 2e District.

H. T. CARTER, officier de recrutement.

Jus de fruits! Sirops, &c.

[illegible]

A vendre par E. TURPIN, No 55, rue Vieille Levée.

A bon marché!!

6000 yardes Barèges Français brodé, à 15 cents.

4500 yardes Mousselines Suisses [illegible]

J. SENAC & CO.

FROMAGE.

41 CAISSES fromages Gruyère,

19 " " hollandais.

Du débarquement de la barque Alcyon, venant de Bordeaux, à vendre par

LÉON PIERRE & CO., 71, rue de Chartres.

158 SACS CAFÉ RIO.

A vendre par

LÉON PIERRE & CO., 71, rue de Chartres.

Bibliothèque à vendre.

LES personnes qui désirent acheter, à bas prix, des livres [illegible]

Chaux! Chaux!

255, Promenade Carondelet,

NLLE-ORLÉANS.

LE soussigné a l'honneur d'informer [illegible]

J. MAURICE CROSAC.

Demande de maison.

On demande à louer, pour le mois d'août, une jolie maison, [illegible]

Grains de moutarde noire.

CARBONATE D'AMMONIAQUE.

HOUBLONS.

ACIDE TARTARIQUE.

POTASSE (PEARL ASH).

A vendre par F. FRESSIGNON, droguiste.

Pour cause de départ

A VENDRE.

UN MANÈGE, composé de 20 CHEVAUX et deux VOITURES; aussi un ORGUE.

[illegible]

EAU de FLEUR d'ORANGER.

HUIT à 10 estagnons [illegible]

PAUL JUGE & FABRE, [illegible]