L'ABEILLE DE LA N. ORLEANS.

Bureaux, No 73, rue de Chartres,

NOUVELLE-ORLEANS.

VENDREDI MATIN, 13 OCTOBRE.

AVIS AUX CONTRIBUABLES DE LA VILLE.

Les tableaux d'assessement de la ville ayant été déposés au bureau des réviseurs d'assessement, le dit bureau se réunira à l'Hôtel de Ville, salle No 15, les LUNDIS 2, 9, 16, 23 et 30 octobre prochain, à midi, pour réviser les tableaux du Bureau des Assesseurs et prendre en considération les demandes de rectification. Les personnes qui étaient absentes de la ville en sept années dernières, depuis que les tableaux d'assessement étaient exposés par le bureau des Assesseurs, pour examen et rectifications.

Le soussigné se tiendra dans la susdite salle, de 9 heures du matin à 2 heures de l'après-midi, tous les jours, pendant trente jours, à partir du 26 courant, pour signer les tableaux d'assessement et recevoir les demandes de rectifications.

E. L. MERCIER,

Secrétaire du Bureau des Réviseurs

AVIS.

Bureau du Contrôleur.

Hôtel de Ville,
Nouvelle-Orléans, le 3 octobre 1865.

Des arrangements ayant été faits avec les Greffiers des Cours de District et avec le Shérif, pour le remboursement de l'excès des frais de cour et ceux de Shérif, sur les taxes de 1861, 1862, et 1863, toutes les personnes qui ont laissé leurs reçus à ce bureau sont par le présent requises de se présenter pour obtenir ces reçus qui seront payés sur présentation au Shérif et au Greffier de Cour où l'affaire a été introduite.

S. HOWELL,
Contrôleur.

Approuvé: G. BURKE, Maire Agissant. 4oct—10

INSTITUT St-LOUIS,

POUR LES DEMOISELLES,

275, rue Dauphine.

Le cours de musique vocale dans cette institution reprendra à partir du septembre, sous la direction de Mme C. Boudousquié — Mme E. Deron en confiant à ce professeur si distingué cette branche de la musique, désire prouver aux familles qu'elle veut faire marcher de pair l'étude du chant avec celle du piano, toujours dirigé par Mme Lavillebeuvre, aidée de Mme Henri Deron.

La classe de Dessin et de Peinture est aussi l'objet des soins assidus et habiles qui doivent développer chez les demoiselles le goût de cet art si charmant, et am[illegible] le ré[illegible].

L'Institut St Louis, comme on le voit, tient à rester à la hauteur de la réputation qu'il s'est acquise. Etudes complètes, éducation religieuse, morale et surtout en rapport avec les devoirs de l'Epouse et de la Mère.

Le local de l'Etablissement est trop connu, comme situation agréable et appropriation parfaite, pour que la directrice ait besoin de rappeler aux parents que leurs enfants, jouissent dans le jardin de l'exercice et de l'air nécessaires à leur santé.

N. B.—Les élèves en dehors de l'Institut sont admises aux leçons de chant et de dessin. 30 août—1

INSTITUTION DE JEUNES DEMOISELLES

SOUS LA DIRECTION DE

Mme CHARPAUX,

282, rue du Chemin du Bayou, près Claiborne

La DIRECTRICE de cet établissement fait savoir à ses élèves que les cours réguliers commenceront le 2 octobre.

Les parents des élèves apprendront avec plaisir que les premières classes de français sont confiées à M. S. Roneu.

Cette maison d'éducation fondée en 1845, possède des salles spacieuses, bien aérées, dans le quartier le plus sain de la ville, tout près des chars de l'Esplanade, et ne laisse rien à désirer pour le bien-être des pensionnaires. De beaux arbres ombragent la cour et le jardin.

De bons professeurs d'Anglais sont attachés à l'établissement.

Le piano est enseigné par M. et Mlle Charpaux qui y consacrent tout leur temps.

Les prix sont modérés.

On peut se procurer des prospectus chez Thomas Wale, libraire, rue du Canal, et au magasin de piano 46 rue Royal. 9 sep—1m

INSTITUT ST-CHARLES,

POUR LES DEMOISELLES

Dirigé par Mme C Macé,

RUE BOURBON, 104,

Vis à vis de l'Opéra.

Les cours ont recommencé dans cette institution le 4 du courant.

Comme on a pu s'en convaincre par les examens qui ont eu lieu dans cet Institut, à la fin de l'année scolaire, les études y sont sérieuses, profondes, et bien supérieures aux cours généralement suivis par les demoiselles.

Mme Macé ne s'entoure que de professeurs d'élite, capables de la seconder dans l'éducation morale et intellectuelle qu'elle s'efforce de donner à ses élèves.

Les arts d'agrément sont confiés, on le sait, à des professeurs habiles.

Nota—Une classe de solfège commencera le 1er octobre, sous la direction de M. A. Davis.

Pour plus amples informations et pour des prospectus, s'adresser à l'Institut. 18 sept—3m

INSTITUTION LOCQUET.

Pensionnat, demi pensionnat et externat.

POUR JEUNES DEMOISELLES,

199 et 201 rue du Camp, entre les rues Julie et St Joseph

La réouverture des classes dans cette Institution aura lieu le lundi 4 septembre.

Comme par le passé, Mme Le Roy sera assistée par des professeurs de talent et de longue expérience dans les études des langues anglaise et française.

L'enseignement du piano sera continué par Mme F. Locquet avec l'aide de professeurs distingués.

Les parents et les tuteurs des nombreuses élèves de Mme Le Roy, tant de la ville que de la campagne, lui ayant manifesté le désir que la session d'hiver se terminât au 1er juillet, comme avant la guerre, elle invite ces élèves, principalement celles qui ont l'intention de finir leurs études cette année, à être présentes à la rentrée des classes, sans quoi elles seront obligées de les continuer jusqu'au 1er juillet.

Etant convaincue qu'un cours complet des études des langues modernes demande une connaissance du latin, et le but de l'Institution étant de s'épargner aucune peine qui puisse aider au développement des intelligences qui lui sont confiées, la Directrice encouragera par les familles se propose de faire de cette langue une partie du cours établi dans l'Institution. Cette nouvelle étude sera sous la direction d'un professeur spécial.

Pour de plus amples informations, s'adresser à l'Institut: des prospectus seront délivrés. 29 sept 3m

INSTITUTION MARTIN.

PENSIONNAT ET EXTERNAT

299..........Rue du Bayou..........299

M. E. MARTIN se recommande aux parents par les nombreux élèves qu'il a formés depuis vingt-sept ans.

L'enseignement comprend l'anglais, le français, l'espagnol, le latin, les mathématiques, la tenue des livres et les arts d'agrément.

Un professeur d'hébreu est attaché à l'établissement. Pension et enseignement, par mois, de $20 à $25 selon l'âge des élèves, et de $4 à $8 pour les externes.

Le bel établissement est situé hors de la ville, au lieu après Claiborne; les chars de la ville y conduisent directement. 11aout—3m

Collége Commercial de Dolbear,

Au coin des rues Camp et Commune,

Dans la belle et vaste bâtisse Story.

Ce Collége est constamment ouvert et a d'habiles professeurs. Il a été fondé en 1832 et tient sa charte de l'Etat. On trouvera dans les plus anciennes maisons de cette ville et dans tous les Etats du Sud des négociants et des teneurs de livres qui en sont sortis. Les dames et les messieurs peuvent assister au COURS COMMERCIAL de tenue de livres, d'écriture, de mathématiques, de français, d'espagnol ou d'anglais. Une éducation commerciale qui met quelqu'un à même de gagner $2000 ou $3000 par an est la meilleure fortune que les parents puissent donner à leurs enfants.

Les dames et les messieurs [illegible] tablissement.

1s sep—3m

GRAND EXPRESS DU NORD, de l'Est et de l'Ouest.

Capital—Trois millions de piastres.

Bureau, à la Nlle-Orléans—Rue Carondelet, au coin de la rue Commune.

Cette ancienne Compagnie expédie journellement un Exprès pour tous les ports des Etats-Unis et des Canadas.

Elle a ouvert des bureaux à Galveston, Houston, Brownsville, San Antonio et d'autres points du Texas.

Elle se relie, à New York, à l'Express de la Californie de Wells, Fargo & Co. et au Grand Express Européen pour toutes les parties de l'Europe.

Elle transporte, le plus promptement possible, l'argent, les paquets précieux et toute espèce de frêt. Le frêt pris au plus bas taux.

Pour plus de détails, s'adresser au bureau de la Compagnie, au No 21 DE LA RUE CARONDELET.

A. LOCKWOOD, agent.

A. S. , surintendant. 3sep—1m

Avis d'Express.

A. J. BALDWIN, du SOUTH LOUISIANA EXPRESS annonce à ses amis et au public qu'il a conclu un arrangement avec la COMPAGNIE DE L'EXPRESS COMMERCIAL, et qu'il est maintenant prêt à recevoir et [illegible] LES LETTRES, [illegible] GENT, les PAQUETS DE VALEUR et les MARCHANDISES en Louisiane, à

Brashear City,	Lafayette,
Pattersonville,	Grand Côteau,
Centreville,	Opelousas,
Franklin,	Washington,
Jeanerette,	La Nouvelle Ibérie,
St Martinville.	

Pour les prix, s'adresser au bureau de la COMPAGNIE DE L'EXPRESS COMMERCIAL, Rue de la Commune, Nos 120 et 122. 4 oct—1m

Whisky de Dexter.

WHISKY DE DEXTER

Les soussignés viennent de recevoir de CETTE MARQUE JUSTEMENT CELEBRE de

WHISKY,

et l'offrent au commerce aux PRIX ORDINAIRES.

Les MM. DEXTER ayant repris les affaires avec ces mêmes appareils et les mêmes employés qu'ils ont depuis vingt ou trente ans, les soussignés espèrent recevoir régulièrement de cet excellent whisky. Les amateurs peuvent être assurés que la qualité en sera aussi bonne qu'auparavant, car il n'a rien négligé pour la conserver.

JNO. S. MURISON & Co,
rue Tchoupitoulas No 65,
Bureau en premier

AVIS.

PRODUCERIES [illegible] Mr J. B. FLEITAS ayant cédé son beau magasin de [illegible] ... et l'épicerie, à Mr M. HTE THOMAS, remercie ses amis de leur patronage et leur recommande son successeur.

M. Hte. Thomas depuis longues années connu dans cette ville comme importateur de tous les produits de Bordeaux et de Marseille, fera tous ses efforts pour mériter la confiance de toute la clientèle de M. Fleitas, et prévient ses amis et connaissances qu'il se procure par chaque [illegible] ... d'Europe et de l'Ouest et toute marchandise d'Europe selon le goût de ses clients. 18o-1—1m

MAGASIN DE CHAPEAUX DE MODE, D'Evans

Rue du Camp, No 62, à une porte des Bureaux du Picayune.

Vente en Gros et en Détail.

Le stock de marchandises est des plus complets et est fait de ce qu'il y a de mieux et dans le dernier goût. Le propriétaire ayant une expérience de plus de vingt ans dans cette ville, il se croit pouvoir fournir à sa clientèle et au public des articles qui satisferont tous les goûts, savoir, Chapeaux de qualité, et qu'il vendra à bas prix. Les acheteurs sont priés de venir en juger par eux-mêmes. 4oct—1m

DEMANDES D'EMPLOYES.

On DEMANDE un jeune homme bien recommandé pour l'entretien d'un magasin.

Aussi, une bonne domestique sachant faire la cuisine. S'adresser 149 rue Canal. 5sept—3

JAMES M. URQUHART

Courtier de coton et de sucre

ET NEGOCIANT COMMISSIONNAIRE.

38..........Front Levée..........38

Entre Douane et Bienville.

S. WHITED.	D. G. MARTIN
F. S. GIBBS.	LEE CRANDALL.

S. WHITED & CO.,

FACTEURS DE COTON

ET

MARCHANDS COMMISSIONNAIRES

Pour la vente de produits du Sud et de l'Ouest, pour l'achat de toute espèce de marchandises pour les marchands et les planteurs. Ils font des avances libérales sur consignations. Les ordres sont promptement remplis.

Rue Fulton No 9,

13 sep—au 1er janv Nouvelle Orléans, Lou.

PILCHER & BARROW,

(Successeurs de PILCHER & GOODRICH et M. PILCHER & Co.)

Facteurs de coton et de sucre, et MARCHANDS COMMISSIONNAIRES,

No 36 Factors' Row, rue Perdido—Nouvelle Orléans. Les affaires sont dirigées par M. PILCHER. 1aout—3m

BOWER, GARNER & HARRISON,

Facteurs de Coton et de Sucre

ET

Marchands Commissionnaires,

Rue Carondelet, No 56, Nouvelle-Orléans. Ils font des avances libérales sur les consignations. 1aout—3m

James M. Brooks..........	Hugh MacDonal

BROOKS & MACDONALD,

COURTIERS DE COTON ET NEGOCIANTS COMMISSIONNAIRES.

190..........Rue Gravier..........190

Références—McStea, Value & Co., Nlle Orléans; J. W. Burbridge & Co., do; Chouteau, Harrison & Vallé St. Louis; Bertholi & Thomson, do.

Avances libérales d'argent sur consignations. 1aout—3m

Wm M. WHITAKER,

AGENT DE RECLAMATIONS.

Il porte une attention particulière aux affaires qui concernent le département du trésor des Etats Unis. Bureau No 2, Bâtisse Story, coin Camp et Commune. 30 juillet—3m

Pendant mon absence momentanée de la Nouvelle-Orléans, le juge WHITAKER, 13, Commercial Place, s'occupera de mes affaires.

23 août Wm R. WHITAKER.

A. H. D'MEZA,

NEGOCIANT COMMISSIONNAIRE,

Importateur de produits de Cuba et marchand de sucres et de mélasses de la Louisiane,

No 10.... RUE St-LOUIS.... No 10.

Sucres et mélasses de la Louisiane et de Cuba toujours en magasin, en lots à la convenance des acheteurs. 1aout—3m

A. B. GRISWOLD.	WM .M. GOODRICH

A. B. GRISWOLD & CO.,

Au coin des rues Canal et Royale, ancienne maison HYDE & GOODRICH, établie à la Nlle Orléans il y près de 50 ans—Fabricants de bijoux et d'argenterie, importateurs de montres, diamants, pendules, bronze, porcelaine, argenterie plaquée, coutellerie et objets de fantaisie.

Constamment en magasin— le plus grand assortiment du Sud. 1er août—3m

AVANCES! AVANCES!

Nous FERONS

DES AVANCES

Sur le coton expédié à MM. RATHBONE BROS & Co de Liverpool, ainsi qu'à nos amis de New York et de Boston.

LEVY & DIETER,

7sept—3m rue Carondelet No 27.

H. W. SCHWARTZ & FILS,

Feront des AVANCES sur le COTON

Consigné à MM John H. Schroder & Co, A LIVERPOOL.

10aout—3m Bureau, 170 RUE GRAVIER.

R. YEATMAN,

FACTEUR DE COTON

—ET—

Marchand Commissionnaire.

Rue Carondelet No 71, Nlle-Orléans.

Se charge, comme par le passé de l'achat de tabacs en feuilles, spécialement pour l'étranger. 17sept—1m

PAYNE, HUNTINGTON & Co.,

FACTEURS DE COTON

ET

MARCHANDS COMMISSIONNAIRES,

Ont repris les affaires à leur ancien bureau.

6 août—3m rue de l'Union No 51.

C. E. GIRARDEY, NICHS J. MORY.

C. E. GIRARDEY & CO.,

(ci-devant de la maison J. A. Beard & Co)

Encanteurs de propriétés foncières,

EXCHANGE PLACE, Nos 17 et 19,

Entre les rues Canal et Douane, à la Bourse des Marchands.

Se chargent de l'achat, de la vente et du louage de propriétés foncières, comme par le passé, négocient les hypothèques et font toute espèce de ventes au dehors.

Ils sollicitent respectueusement l'appui du public. 1er oct—1m.

JOHN C. BLOHM,

Encanteur et Marchand commissionnaire.

Se charge de toutes les ventes de marchandises sèches, habillements, chapeaux, bottes, souliers, et autres marchandises.

Il se charge également des ventes de cargaisons, des ventes du dehors, et fait des avances libérales sur les consignations. 1er oct—1m

C. DE LASSUS,

Courtier de change,

13..........RUE CARONDELET..........13

21sept—6m

ALEX. BONNEVAL..........JNO. DOLHONDE.

BONNEVAL & DOLHONDE.

COURTIERS

DE BONS, ACTIONS, BILLETS, TRAITES SCRIP D'ASSURANCE, OR, ARGENT, &c.

155..........Rue de la Commune..........155

1er oct—2m

ESTLIN & CO. Facteurs de coton

ET

Marchands Commissionnaires,

Rue Gravier No 190,

5 août—3m

EMMET MIX, Autrefois de Memphis	M. JEFF. THOMPSON, Autrefois du Missouri,
RICHD POWER, autrefois de l'Arkansas.	

Mix, Thompson & Power,

MARCHANDS DE COMESTIBLES EN GENERAL

ET

Marchands commissionnaires, facteurs de coton et de produits, Nouvelle Orléans,

RUE DE LA COMMUNE No 67, ET RUE DU CANAL No 50.

Nous étant établis à la Nouvelle Orléans pour faire le commerce de groceries et les affaires de commission et de courtage, nous sollicitons l'appui de nos amis du Sud et de l'Ouest. Nous aurons constamment un fonds complet de comestibles et ferons des avances sur le coton, le maïs et autres produits de l'Ouest et du Sud qui nous seront consignés.

8aout—3m MIX, THOMPSON & POWER.

GUSTAVE A. BREAUX,

AVOCAT,

A repris l'exercice de sa profession et se trouve au bureau de ROBERT MOTT, No 30, rue du Camp. 11aout—3m

ALBERT VOORHIES,

AVOCAT,

46......Passage de la Bourse......46

T. J. & W. H. COOLEY,

AVOCATS.

Rue St.-Charles No 26 au Premier, chambre No 4.

10avril—6m

A. J. FRANCISCO..........G. P. WIGGIN

FRANCISCO & WIGGIN,

CHAPELIERS A LA MODE,

30..........RUE DU CAMP..........30

ENTRE GRAVIER ET COMMUNE.

Successeurs de la maison existant à Nashville et à Memphis depuis 20 ans. Nous pouvons rivaliser avec quelque chapelier que ce soit dans le Sud pour la qualité et la finesse. 7oct—1m

A VENDRE

CENT arpents de PLANTS DE CANNES sur la BATTLE GROUND PLANTATION, à cinq milles au-dessous de la ville de la Nouvelle Orléans, dans la paroisse de St Bernard. S'adresser à

BOWER, GARNER & HARRISON,

1er oct— 56 rue Carondelet.

CHAUDIERES A SUCRE.

Les soussignés, agents de la célèbre fonderie des MM. R. & J. Rankin, de Liverpool, ont en magasin un stock complet de CHAUDIERES A SUCRE en fer battu et en fer fondu; ils les vendront à des prix raisonnables.

M. A. DE LIZARDI & Co
(en liquidation,)

Rue Carondelet No 25, entre les rues

29 sept—1m Commune et Gravier

A VENDRE,

UNE magnifique VITRIERE avec glace française, une TENTE neuve, INSTALLATION DE GAZ, un COMPTOIR.

S'adresser au restaurant de JOHN'S, Rue Carondelet, No 9, N. O.

sept—1m

VITRES FRANCAISES.

NOUS avons ajouté, dernièrement, à notre fort stock de verrerie, porcelaine et poterie, un assortiment complet de VITRES FRANCAISES, de toutes grandeurs, de 8 sur 10 à 36 sur 44 pouces. Nous les offrons aux plus bas prix du marché.

HENDERSON & GAINES,

15sep—1m Rue du Canal, No 166.

AVIS.

NOUS avons cessé les affaires de courtiers de change et de marchands commissionnaires, sous la direction de MM. P. Anderson et G. W. Gouvez; et l'un ou l'autre de ces messieurs sont autorisés à signer le nom de notre maison par procuration.—Nous sommes prêts à acheter et à vendre des traites sur New York, Londres et Liverpool, et à recevoir des consignations de produits de nos amis établis dans ces villes.

Nouvelle Orléans, 20 septembre 1865.

20 sept A. & J. DENNISTOUN & Cie.

CONSULAT DE BELGIQUE.

Nlle Orléans, 21 septembre 1865.

SONT priés de se présenter au bureau du Consulat No 1 rue Carondelet, pour affaires importantes—

Théodore Bouquet, forgeron;
Victor Masse (médecin) d'Avignon;
Michel Vandenbroeck;
Norbert Becohé;
Jean Baptiste Vanden Bossche. 21sep—1m

AVIS.

Mr. J. A. LA MEUVILLE, ex-pharmacien de l'hôpital de la rue du Cirque, a l'honneur d'informer ses amis et le public, qu'il vient d'ouvrir une pharmacie au coin des rues Baronne et Girod, sous le nom de BARONNE STREET DISPENSARY, où il tiendra constamment un assortiment de médicaments et de parfumeries les plus frais.

Un soin tout spécial sera donné à la préparation des prescriptions. 24 sept—1m

TROIS CENTS BALOTS TOILE D'EMBALLAGE.

100 rouleaux toile d'emballage de l'Inde,
100 do do du Kentucky, supérieure,
150 demi pièces de do
100 balles FICELLE,
100 rouleaux CORDE.

En magasin et à vendre en lots à la convenance des acheteurs par WRIGHT & MAURY

11 août—3m 166, Gravier

OPELOUSAS [illegible]

POUR LES OPELOUSAS—Tous les MERCREDIS, à 5 heures du soir, [illegible] Pour les Opelousas, Washington, Port Barré, Simmesport, embouchure du Bayou Rouge, et tous les débarcadères intermédiaires du bayou Courtableau et de la rivière Atchafalaya. Le bateau à vapeur IRENE, fin marcheur et d'un faible tirant d'eau, capitaine O. Hinckley, commis M. Hennisson. Pour frêt ou passage, s'adresser à bord ou à

E. MORTAGNE Jr,
rue St Louis, No 21.

J. S. FAGAUD, agent d'annonces,
9, Petron street.

24sept—1 m

Jours de départ, tous les MERCREDIS, à 5 heures du soir

Pour Washington, Opelousas, Port Barré et tous les débarcadères intermédiaires du Bayou Courtableau et de la rivière Atchafalaya—Le beau bateau à vapeur CLEONA, capitaine Ch. Pickett, commis M. L. Melançon, partira ainsi qu'il est dit ci-dessus. Pour s'en revenir, il partira de Washington tous les DIMANCHES matin à 10 heures. Le CLEONA est complètement neuf, a d'excellentes chambres et prendra le frêt à aussi bas prix que tout autre bateau. Pour frêt ou passage, s'adresser à bord.

[illegible] COMAUX & SUELS, Agents, Rue du Canal, No 29.

TITUS & GWARTNEY, Rue Tchoupitoulas No 3.

LAFOURCHE.

[illegible] Jour de départ tous les jeudis à 10 heures du matin — Paquebot du Bayou Lafourche — Pour Thibodaux, Labadieville, Paincourtville, Napoleonville, [illegible] et tous les points intermédiaires. Le steamer LAFOURCHE, capitaine Dan J. Fleury, S. F. Marthol... partira ainsi qu'il est dit ci dessus, tous les jeudis, à 10 heures du matin. Pour frêt ou passage s'adresser à bord ou à TITUS & GWARTNEY, No 3, Tchoupitoulas

BAYOU SARAH

Jours de départ—MARDI, à 5 heures P. M., et SAMEDI, à 10 heures A. M.—Pour Port Adams— 2 fois par semaine— Port Adams, Bayou Sara, Port Hudson, Baton Rouge, Donaldsonville, et tous les atterrages de la Côte— Le bateau à vapeur, magnifique et fin marcheur, SARATOGA, Saml. Ayles, commandant, et J. A. Richard et Harry McConnell, commis, partira comme il est indiqué plus haut. — Pour frêt et passage, s'adresser à bord ou à

TITUS & GWARTNEY,

1oct—1m No 3 Tchoupitoulas

POUR BAYOU SARA— Paquebot régulier du Bayou Sara— Deux fois par semaine—Pour Bayou Sara, Port Hudson, Baton Rouge, Plaquemine, Donaldsonville, et tous les points intermédiaires— Le beau bateau à vapeur NATIONAL, capitaine V. S. Barenco commis A. D. Dupuy, part de la Nouvelle Orléans, régulièrement, tous les LUNDIS, à 5 heures du soir, et les VENDREDIS, à 10 heures du matin. Pour revenir, il part de Bayou Sara tous les MARDIS, et SAMEDIS, à 4 heures de l'après midi et descend la côte le jour.

Pour frêt ou passage, s'adresser à bord, ou à CELLOS & GOODWYN, rue du Camp No 37

J. S. FAGAUD, agent pour les annonces Rue de la Commune No 37.

PAQUEBOT DU BAYOU SARA

Jours de départ— Tous les LUNDIS à cinq heures de l'après midi et tous les VENDREDIS, à 10 heures du matin—Pour le Bayou Sara, Port Hudson, Baton Rouge, Plaquemine, Donaldsonville et tous les points intermédiaires de la Côte.

Le superbe paquebot NINA SIMMES capitaine W. R. Greathouse, Léo Bayhi et George Trosclair, commis, partira ainsi qu'il est dit ci dessus, tous les Lundis, à 5 heures de l'après midi et tous les Vendredis, à 10 heures du matin— Pour frêt ou passage (excellents emménagements) s'adresser à bord ou à

TITUS & GWARTNEY

25 sept—1m No 3, rue Tchoupitoulas.

VICKSBURG.

Départ tous les MARDIS, à cinq heures du soir.

Paquebot régulier du mardi—POUR VICKSBURG; Natchez et tous les débarcadères intermédiaires Le beau bateau à vapeur GREY EAGLE, capitaine J. M. White, commis Geo A. Williams, partira régulièrement ainsi qu'il est dit ci dessus, pendant la saison. Pour frêt ou passage, s'adresser à bord ou à

JOHN A. STEVENSON agent, rue Front No 7,

L. BAYHI, rue Bienville No 16, au 1er.

ou à TITUS & GWARTNEY,

2sep—1m rue Tchoupitoulas No 3

Paquebot régulier du SAMEDI—Pour Vicksburg, Natchez, Rodney, Bayou Sara, Baton Rouge, Donaldsonville et tous les débarcadères intermédiaires—Le beau bateau à vapeur MAGENTA, capitaine T. O. Leathers, A. A. Green, R. A. Owen et Chs Grisa commis, partira régulièrement, ainsi qu'il est dit ci dessus, et se rendra à Vicksburg à des paquebots de première classe pour Memphis et la rivière Yazoo.

JOHN A. STEVENSON, agent, rue Front, No 7.

P. S.—La MAGENTA commencera ses voyages SAMEDI, 23 septembre, et fera le service pendant toute la saison. 17sep—

Paquebot régulier du samedi soir.

Pour VICKSBURG, Grand Golfe, Rodney, Natchez, Fort Adams, Bayou Sara, Baton Rouge, Plaquemine, Donaldsonville et tous les points intermédiaires de la Côte.

Le bateau fin marcheur FASHION,

Commandé par P. D. Pratt commis: L. L. Shaw et Charles F. Graber, partira régulièrement, pendant la saison, ainsi qu'il est dit plus haut.

N. B.—Un commis se tiendra sur la levée à toute heure, le jour du départ.

Pour frêt ou passage, s'adresser à bord ou à TITUS & GWARTNEY, 3 rue Tchoupitoulas

D. S. CARROLL & Co., 133 rue Gravier

10 oct—1 m

BAS DU FLEUVE.

Départ tous les SAMEDIS et MERCREDIS, à 10 heures du matin — Paquebot régulier du bas du fleuve —Deux fois par semaine—Pour les Forts Jackson et St-Philippe; à la Station de la Quarantaine, Grand Prairie Pointe à la Hache, l'Anse aux Outardes et tous les débarcadères intermédiaires de la Côte—Le beau bateau à vapeur MITTIE STEPHENS, neuf et fin marcheur, capitaine Leo Bayhi, partira ainsi qu'il est dit ci-dessus, et partira des MERCREDI à [illegible].

Le MITTIE STEPHENS a été acheté expressément pour le service du bas du fleuve. Les planteurs et les expéditeurs peuvent être assurés qu'il continuera de faire les voyages. Pour [illegible] s'adresser à bord, ou à [illegible] GWARTNEY, [illegible] Tchoupitoulas, No 3, [illegible] MARTIN, Levée, No 148

16sept

POUR LA CÔTE AU DESSOUS DE LA VILLE—Le MERCREDI et le SAMEDI—Le beau paquebot neuf WENONA, capitaine O. E. Pitcher, J. M. Barrois, commis, partira pour le Quartier des Sucres tous les MERCREDIS et SAMEDIS, à dix heures du matin. Au retour, il quittera le Quartier des Sucres, tous les LUNDIS et JEUDIS, à quatre heures du matin.

Frêt—75 cents par baril liquide et sec. Les expéditeurs doivent invariablement payer le frêt.

Pour frêt ou passage, s'adresser à bord, au pied de la rue de la Douane, J. D. WILBANKS & Co, No 2, rue Tchoupitoulas.

25sept—1m L. BAYHI, No 16 rue Bienville, au premier

POUR BORDEAUX—Le navire français de première classe BONS FILS, capitaine Privat, ayant son chargement entier engagé, partira pour le port ci dessus le 15 octobre courant. Pour passage, s'adresser au capitaine à son bord ou à MM. A. ROCHEREAU & Co 16 et 18 rue St Louis

1e oct—15f

POUR LE HAVRE — La barque clipper SHARPSBURG, de première classe, capitaine Horace Staples, ayant la plus grande partie de sa cargaison engagée et à bord, partira sous peu. Pour reste de frêt ou passage (beaux emménagements, chambres) s'adresser à

GEO. W. HYNSON & Co,

16 sept Rue du Camp No 82.

Ligne régulière.

POUR LA HAVANE—Départ sous peu—La goëlette-clipper anglaise MORRIS, bien connue et de 1re classe, capitaine F. N. Frenty, ayant une grande partie de sa cargaison engagée, partira sous peu. Pour reste de frêt ou passage (bons emménagements) s'adresser au capitaine à bord, en face du marché aux viandes, ou au No 225 de la rue Vieille Levée. 3sept—

ETAT DE LA LOUISIANE.

Bureau de l'Exécutif.

Nouvelle Orléans, 27 septembre 1865.

ATTENDU qu'une demande m'a été adressée par J. E. Blache pour la cancellation de ses bons officiels comme encanteur dans et pour la paroisse d'Orléans, savoir:—

1o—Un bon en date du 10 juin 1858 pour $10,000, signé par J. E. Blache, comme principal, et Veuve J. E. Blache, comme caution.

2o—Un bon en date du 17 novembre 1859, pour le même montant, signé par J.-E. Blache, comme principal et Joséphine Blache, comme caution.

3o—Un bon en date du 13 décembre 1860, pour le même montant, signé par les mêmes personnes. Les dits bons ayant été donnés pour le fidèle accomplissement de ses devoirs, comme encanteur.

Avis est donné à toutes les personnes intéressées dans les bons mentionnés ci-dessus de faire connaître, par écrit, au bureau du Secrétaire d'Etat, dans les quatre vingt dix jours qui suivront la dernière publication de cet avis, les raisons pour lesquelles les dits bons ne seraient pas cancellés et annulés.

Donné sous ma signature et le sceau de l'Etat, ce vingt septième jour de septembre A. D. 1865.

(signé) J. MADISON WELLS.

S. WROTNOWSKI, secrétaire d'Etat. 28sep—90

ETAT DE LA LOUISIANE.

Département de l'Exécutif.

Nouvelle Orléans, 27 septembre 1865.

ATTENDU qu'une demande m'a été adressée pour la cancellation des bons officiels de J. E. Blache, comme encanteur dans et pour la paroisse d'Orléans, savoir:

1o—Un bon en date du 29 janvier 1851 pour $10,000, signé par J. E. Blache, comme principal, et Mme veuve Lecoudrier comme caution.

2o—Un bon en date du 8 avril 1852 pour le même montant, signé par J. E. Blache comme principal et G. Brusle comme caution. Les dits bons ayant été donnés pour le fidèle accomplissement de ses devoirs comme encanteur.

Avis est donné à toutes les personnes intéressées dans les bons mentionnés ci dessus de faire connaître par écrit au bureau du secrétaire d'Etat, dans les quatre vingt dix jours qui suivront la dernière publication de cet avis les raisons pour lesquelles les dits bons ne seraient pas cancellés et annulés.

Donné sous ma signature et le sceau de l'Etat, ce vingt septième jour de septembre A D 1865.

Signé J. MADISON WELLS.

S. WROTNOWSKI, Secrétaire d'Etat. 28sep—1m

ETAT DE LA LOUISIANE.

—Département Exécutif—

Nlle-Orléans. 27 juin 1865.

ATTENDU que M. MAURICE BARNETT Jr. s'est adressé à moi pour la cancellation de ses bons officiels comme encanteur dans et pour la Paroisse d'Orléans, savoir:

1o—Un bon daté du 12 octobre 1851, pour $10,000, signé par Maurice Barnett Jr. comme principal, et par Edward Barnett comme caution.

2o—Un bon daté du 8 octobre 1853, pour la même somme et signé par les mêmes personnes.

3o—Un bon daté du 16 janvier 1855, pour la même somme et signé par les mêmes personnes.

4o—Un bon daté du 17 janvier 1856, pour la même somme et signé par les mêmes personnes.

5o—Un bon daté du 2 mars 1857, pour la même somme et signé par les mêmes personnes.

6o—Un bon daté du 3 mars 1858, pour la même somme et signé par les mêmes personnes.

7o—Un bon daté du 11 avril 1859, pour la même somme et signé par les mêmes personnes.

8o—Un bon daté du 11 juillet 1860, pour la même somme et signé par les mêmes personnes.

9o—Un bon daté du 2 octobre 1861, pour la même somme et signé par les mêmes personnes.

Lesquels bons ont été donnés pour le fidèle accomplissement, par le dit Maurice Barnett Jr. de ses devoirs comme encanteur, ainsi qu'il est dit ci dessus.

Avis est par le présent donné à toutes les personnes intéressées dans les bons ci-dessus décrits de faire connaître, par écrit, au Bureau du Secrétaire d'Etat, dans les quatre vingt dix jours qui suivront la dernière publication de cette ordonnance, les raisons pour lesquelles les dits bons ne seraient pas cancellés et annulés.

Donné sous ma signature et le sceau de l'Etat, ce 27 juin, A. D. 1865, et la 89me année de l'indépendance des Etats Unis.

Par le Gouverneur, J. MADISON WELLS.

S. WROTNOWSKI, secrétaire d'Etat. 28sept—30c

AUCTION SALES.

Sale of Real Estate.

Valuable Improved Property, and Eligible Lots of Ground in the First, Second and Third Districts of the City and in Jefferson City.

BY G. DE FERIET, Auctioneer.

Office No. 42, Royal Street, between Customhouse and Bienville Streets.

WILL be sold on WEDNESDAY, 18th Oct., 1865, at 12 o'clock, M., at the Merchants and Auctioneers' Exchange, on Royal street, between Canal and Customhouse streets, the following described property, viz:

FIRST DISTRICT.

1. A LOT OF GROUND, situated on Franklin street (formerly St. Peter,) between Perdido and Poydras streets, designated as No. 115, measuring 22 feet 11 inches and 8 lines front on Franklin street, by 120 feet in depth, between parallel lines, together with the two-story frame dwelling house No. 115. Leased for one year, from the 1st of October, 1865, at $40 a month.

2. A LOT OF GROUND in the square bounded by Annunciation, Delord, Poucher and Poydras streets, measuring, more or less, 30 feet, 1 inch and 6 lines, front on Annunciation street, by 77 feet 9 inches in depth, between parallel lines, together with the buildings and improvements thereon, comprising a three-story brick house and appurtenances, No. 11.

3. A LOT OF GROUND in the same square, and adjoining the above, having the same dimensions, with the improvements, &c., No. 13. Leased at $50 per month, up to the 30th of September 1866.

SECOND DISTRICT.

4. A LOT OF GROUND in the square bounded by Royal, Chartres, Bourbon and St. Louis streets, measuring 31 feet 7 inches front on Royal street, by 129 feet 10 inches and 4 lines in depth, and 33 feet on the rear line, together with the large three-story brick store and dwelling house, No. 57, thereon—leased at $100 per month up to 30th Sept., 1866. This property and the property designated as No. 5 will be sold in block.

5. A LOT OF GROUND in the same square, measuring 31 feet 11 inches and 5 lines front on Conti street, by 150 feet 5 inches in depth, adjoining the above property in the rear, together with the improvements thereon.

6. A LOT OF GROUND in the square bounded by Chartres, St. Louis, Conti and Levee streets, measuring 30 feet 7 inches front on Chartres street, by 1?0 feet in depth, together with the four-story brick store, thereon, No 116—leased up to 30th September, 1866, at $100 per month.

7. A LOT OF GROUND in the Square bounded by Rampart, St. Peter, Dumaine and St. Claude streets, measuring 76 feet on Rampart street, by 86 feet in depth; together with the double two-story dwelling house thereon, Nos. 211 and 213.

8. FOUR LOTS OF GROUND, in the Square bounded by St. Louis, Treme, Toulouse and Franklin streets, measuring in the aggregate 88 feet 5 inches and 4 lines front on St. Louis street, by 96 feet 3 in. in depth and front on Treme street; together with the buildings and improvements thereon, comprising houses Nos. 181, 173 and 185 St. Louis street, and Nos. 102 and 104 Treme street.

9. A PORTION OF GROUND, in the Square bounded by Canal, Franklin, Customhouse and Treme streets, forming the corner of Canal and Franklin streets, and measuring 40 feet 3 inches and 2 lines front on Canal street, by 114 feet in depth and front on Franklin street.

THIRD DISTRICT.

10. A LOT OF GROUND, in the Square bounded by Levee, Esplanade, Elysian Fields, Frenchmen and Victory streets, forming the corner of Levee and Esplanade streets, measuring 34 feet 6 inches front on Levee street, 64 feet 9 inches on the rear, 110 feet 3 inches front on Esplanade street, and 113 feet 1 inch on the opposite line; together with the two-story frame house thereon, leased at $35 per month up to Sept. 30, 1866.

JEFFERSON CITY.

11. ELEVEN LOTS OF GROUND, in the Square bounded by Louisiana Avenue, Delachaise, Laurel and Live Oak streets, designated as lots No. 13 to 23 of Square No. 7 Faubourg Plaisance; said lots of ground measure more or less as follows, to wit:

Lots Nos 13, 14 and 15 measure; each, 32 feet 3 inches front on Louisiana Avenue, by 128 feet in depth between parallel lines;

Lot No. 16 forms the corner of Louisiana Avenue and Live Oak street and measures 33 feet 4 inches front on Louisiana Avenue, by 128 feet in depth on Live Oak street.

Lots Nov. 17 and 18 measure; each, 32 feet front on Live Oak street, by 161 feet 8 inches and 4 lines in depth, between parallel lines.

Lots Nos. 19, 20, 21 and 22 measure each, 32 feet front on Live Oak street, by 128 feet in depth between parallel lines; said lot No 24 forming the corner of Live Oak and Delachaise streets.

Lot No. 23 measures 32 feet 3 inches front on Delachaise street, by 128 feet in depth, between parallel lines.

12. TWO LOTS OF GROUND in the square bounded by Plaquemine, Chestnut, Pennington and Amelia streets, designated as lots Nos. 11 and 12 of square No 16, Suburb St. [illegible] and measuring each 31 feet front on Chestnut street by 121 feet 7 inches and 3 lines in depth between parallel lines; all according to a plan which shall be exhibited at the Exchange.

Terms and Conditions—One-fourth cash, and the balance on a credit of 6, 12 and 18 months, for notes of purchasers, payable at the Citizens' Bank of Louisiana, secured by special mortgage on the property sold, with vendor's privilege and to bear 8 per cent interest per annum from date until maturity; in case of non-payment at maturity, said notes will then bear 8 per cent. interest per annum until fully paid. The last condition will not be understood so as to delay in any way the payment of said notes, and in case of judicial proceeding for the collection of the notes, 5 per cent. to be added for Attorneys' fees, and where there are buildings, said buildings shall be insured and the policies transferred to vendor.

Acts of sale before Gottschalk and Magner, notaries public at the expense of the purchasers. oct7

Succession of François Remy, No. 25.617.

BY S. QUINAULT, Auctioneer.

Office corner of Bienville and Exchange Alley

WILL be sold on SATURDAY, 2nd October, 1865 at 12 o'clock M., at the Merchants and Auctioneers' Exchange, Royal street, between Canal and Customhouse streets, by virtue of an order from the Honorable the Second District Court of New Orleans, dated 2 [illegible] September, 1865, the hereinafter described property, to wit:

A LOT OF GROUND, situated in the Third District of this city, in suburb Marigny, in square bounded by Urquhart, Morales, Union and Bagatelle streets, measuring 30 feet front on Urquhart street, by 120 feet 4 inches in depth, between parallel lines. Together with a house No. 66, having two rooms, two cabinets and gallery, kitchen of two rooms with two closets and gallery, cistern, double privy, garden, &c. See plan at the Exchange.

Terms cash—in U. S. Treasury Notes.

Act of sale before F. Coudrain, Notary Public, sep26 oct 5 12 [illegible]

Valuable Tract of Land in the Third District.

Succession of Mrs. Henriette Landreaux, late wife of Jean Commagey—No. 25.547.

By ALFRED BOULIGNY, Auctioneer,

No. 30 Carondelet street.

WILL be sold at public auction, SATURDAY, 14th of October, at 12 o'clock M., at the Merchants and Auctioneers' Exchange, Royal street, between Canal and Customhouse streets, by virtue and in pursuance of an order of the Honorable John W. Thomas, Judge of the Second District Court of New Orleans, dated the 9th September, 1865, No 25.547 of the Docket of said Court, the following described property, situated in the Third District of this city, belonging to the succession of Mrs. Henriette Landreaux, late wife of Jean Commagey, viz:

ONE TRACT OF LAND situated in the Third District, about three miles below the old Cathedral and is bounded by the Mississippi river and the projected Adam and Chestnut streets and Greatmen street, and measures 234 feet 8 inches front on the public road and the river, 1,619 feet 4 inches 5 lines in depth and front on the line of the projected Charbonnet street, 1,671 feet 6 inches 7 lines front on the projected Adam street, 236 feet 3 inches 1 line front on Greatmen street, together with all the buildings and improvements thereon, consisting of a two-story house, the first story built of brick, stable, shed, one small two-story house, &c. [illegible] and fences, &c.

Terms and Conditions—One fourth cash and the balance at 1, 2 and 3 years in notes of the purchaser, secured by mortgage on said property—divided in coupons bearing 8 per ct. interest from date to maturity and 8 per ct. from maturity until paid, with obligation on the part of the purchaser to insure the buildings erected on the said property for three thousand dollars, to transfer the policy to the vendor or to the holders of said notes and to renew the insurance every year until the said notes are paid; to pay said renewals and in default thereof to reimburse to the holders of said notes the premium paid by them; and 5 per ct. lawyers' fees in case of suit on said notes or part thereof.

Act of sale before J. Cuvillier, notary public. sep13 14

LEGAL NOTICES.

State of Louisiana, Executive Department,

New Orleans, June 27, 1865.

WHEREAS application has been made to me, by Maurice Barnett, Jr., for the cancelling of his official bonds as auctioneer, in, and for the Parish of Orleans, to wit:

1. A bond dated the 12th. of October, 1851, for $10,000 signed by Maurice Barnett, Jr., as principal, and Edward Barnett as security.

2. A bond, dated the 8th. of October, 1853, for the same amount, and by the same parties.

3. A bond, dated the 16th. of January, 1855, for the same amount, and by the same parties.

4. A bond dated the 17th. of January, 1856, for the same amount and by the same parties.

5. A bond dated the 2d of March, 1857, for the same amount and by the same parties.

6. A bond dated the 4th. of March, 1858, for the same amount, and by the same parties.

7. A bond dated the 11th. of April, 1859, for the same amount, and by the same parties.

8. A bond dated the 11th of July, 1860, for the same amount and by the same parties.

9. A bond dated the 2d. of October, 1861, for the same amount, and by the same parties, the condition of the said bonds, being for the faithful performance by the said Maurice Barnett, Jr. of his duties.

Notice is hereby given to all persons interested in the above described bonds, to show cause in writing, at the office of Secretary of State, within ninety days after the last publication of this advertisement, why the said bonds should not be cancelled and annulled.

{ L. S. } Given under my hand and Seal of the State, this 27th. day of June, A. D. 1865, and of the Independence of the United States, the 89th.

By the Governor, J. MADISON WELLS.

S. WROTNOWSKI, Secretary of State. sep28 30d

State of Louisiana, Executive Department,

New Orleans, September 27, 1865.

WHEREAS application was this day made to me by J. E. Blache, for the cancelling of his official bonds as auctioneer in and for the Parish of Orleans, to wit:

A bond dated the 10th day of June 1858, for $10,000, signed by J. E. Blache as principal and widow J. E. Blache as security.

A bond dated the 12th of November, 1859, for the same amount, signed J. E. Blache as principal and Josephine Blache as security.

A bond dated 13th of December, 1860, for the same amount and signed by the same persons.

The condition of said bonds being for the faithful performance by the said J. E. Blache of his duties as aforesaid.

Notice is hereby given to all persons interested in the above described bonds, to show cause in writing at the office of Secretary of State, within ninety days after the publication of this advertisement, why the said bonds should not be cancelled and annulled.

{ L. S. } Given under my hand and the seal of the State, at New Orleans, this Twenty-seventh day of September, A. D., 1865.

J. MADISON WELLS,

By the Governor,
S. WROTNOWSKY, Secretary of State. sep28 30d

State of Louisiana, Executive Department,

New Orleans, September 27th, 1865.

WHEREAS application was this day made to me for the cancelling of the official bonds of J. E. Blache as Auctioneer in and for the Parish of Orleans, to wit:

A bond, dated the 29th January, 1851, for the sum of $10,000, signed by J. E. Blache as principal, and Mrs. Lecoudrier as security.

A Bond, dated the 8th of April, 1852, for the same amount, signed by J. E. Blache as principal and G. Brusle as security.

The condition of said Bonds being for the faithful performance by the said Blache of his duties as auctioneer aforesaid.

Notice is hereby given to all persons interested in the above described bonds, to show cause in writing, at the office of Secretary of State, within ninety days after the last publication of this advertisement, why the said Bonds should not be cancelled and annulled.

{ L. S. } Given under my hand and the seal of the State, at New Orleans, this twenty-seventh day of September, A. D. 1865.

J. MADISON WELLS.

By the Governor,
S. WROTNOWSKI, Secretary of State. sep28 30d

MAGEE, COLLINS & CO.

PHILADELPHIA!

NEW XX [illegible] ALE.

The first and best New ALE in the market. Fresh supplies received constantly, by every vessel from Philadelphia and New York.

Merchants, Steamboats, Bar Rooms, Hotels and Families supplied by Barrel, Half Barrel and in Bottles.

In store and for sale by

J. A. BLAFFER & CO.,
(Successors to Wm. Massey.)
28 and 30 Bienville street, and 48 New Levee street.

oct1 1m Sole Agents.

Louisiana Ice Works.

October 10th 1865.

IN order to meet the general wish of the community, It is proposed by the proprietors of the Louisiana Ice Company now being formed here, each share of stock costing $50 shall entitle the holder to have delivered daily at his residence within the paved limits of this city, five (5) pounds of Ice, at a cost of One Dollar and Fifty cents per month—equal to one cent per pound.

To illustrate the advantage of this arrangement, the consumer holding two (2) shares of stock, costing $100, who now buys the same quantity of ice—say 10 lbs daily—pays [illegible] would have the same quantity of ice DELIVERED AT HOME for 2 per lb costing..........$3 00 per month

Making a saving per month of..........$4 50

Which for 8 months of the year would be..........$36 00

To which add a yearly dividend of 8 per..........$8 00

Leaving yearly saving profit on $100, invested, of..........$44 00

As soon as $150,000 of the stock is subscribed, the Company will commence operations. Further subscriptions will be received until the amount reaches $300,000, as stipulated in the prospectus.

Capitalists and scientific men are invited to give this local enterprise a thorough investigation. Books of subscription are opened at the places named below. Circulars can be obtained at the same places, that will entitle the holders to admission to the works of the Company situated at the corner of Orange and Tchoupitoulas streets.

The undersigned proprietors feel assured that the calculations and statements set forth in their prospectus will upon examination, prove to be reasonable and satisfactory.

Books of subscription and circulars may be found at the offices of Messrs. A. Rochereau & Co, Nos. 16 & 18 St. Louis street.

New Orleans Mutual Insurance Co., No. 111 Canal street.

Pike, Lapeyre and Brother, Camp street.

Alexander Harris, No 24 Carondelet street.

Geo. W. West, No 92 Perdido street.

A. D. Voisin, No 3 Carondelet street.

Wm. Dalton, Agent Orleans Mutual Insurance Co', No 542 Magazine street.

Robert Winn, Agent Merchants Insurance Co., corner of Carondelet and Perdido streets.

oct10 1m HEUSLER, LABARRE & CO.

Chandler's News Express

WILL supply subscribers only residing at or in the vicinity of any of the stations on the New Orleans, Jackson and Great Northern Railroad, Southern and Mississippi Central Railroads, and Summerville, Liberty, Woodville, Union Church, Fayette, Gainesville, Gallatin, Pine Bluff, etc., with the

New Orleans Daily and Weekly TRUE DELTA.

Do	do	do	PICAYUNE.
Do	do	do	CRESCENT
Do	do	do	SOUTHERN STAR.
Do	do	do	BEE.
Do		Weekly	SOUTH.

Summerville (Miss.) INDEPENDENT.

Woodville do. REPUBLICAN.

Jackson Daily, Weekly and Semi-Weekly MISSISSIPPIAN.

Jackson Daily and Weekly NEWS.

And until the Mail Routes and Post-offices are reestablished will mail and pay postage on Letters, carry small Packages from the above places to stations on the Railroad.

Passage from Magnolia to Liberty..........	$3 00
Letters, U. S. Postage paid..........	10
Circulars and Newspapers..........	05
Packages..........	25 cents and upward.

Papers to subscribers will be delivered free, they paying United States Postage.

Magnolia being the only recognized Post-office between New Orleans and Jackson Letters mailed as Packages sent there by the Commercial Express to the "Agent of Chandler's News Express, will meet with prompt attention." sept4 1y

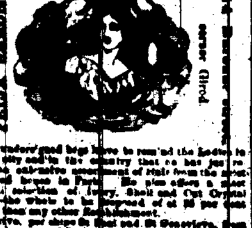

HOUSE FELIX SARON.

THE undersigned begs leave to remind the Ladies in the city and in the country that he has just received an extensive assortment of hats from the most celebrated houses in Paris. He also offers a most beautiful selection of Ivory, Shell and Cut Crystal Combs—the whole to be disposed of at 25 per cent cheaper than any other Establishment.

To arrive, per ships St Mark and St Geneviève, from Havre, a large lot of Perfumery from the house of Lubin, Guerlain, Legrand, etc.

A Hair Dressing Saloon specially for Ladies.

oct7 3m FELIX SARON.

ROSENFELD & FASS,

LOUISIANA

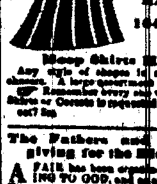

SPIRAL SKIRT MANUFACTURERS,

144 and 260

CANAL STREET.

Hoop Skirts Made to Order.

Any style of skirts in any quantity to suit purchasers. A large assortment always on hand.

Remember every one who wishes the best Hoop Skirts or Corsets is requested to visit our Factory.

oct7 3m

The Fathers and Mothers Thanksgiving for the Blessing of Peace.

A FAIR has been organized, as a THANK OFFERING TO GOD, and as an homage to the Great St. Vincent de Paul, under whose auspices all the charitable acts so nobly performed by the entire population of New Orleans during the war have been done.

The proceeds of the Fair are destined to the rebuilding of the Church which is under the patronage of the Great Saint, in the Third District.

The Fair will be held at the Odd Fellows' Hall, at the corner of Esplanade and Hospital streets. It will open on the 17th of October next, and end on the 28th of the same month.

sept6 THE FATHERS AND MOTHERS.

Pittsburg and Anthracite Coal.

NOW landing, of superior quality for family use delivered in small or large quantities at any part of the city, at the lowest market price. Restaurants and Hotels supplied with Anthracite, very low, by

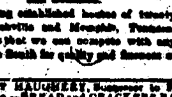

DAVID STICKNEY
6 Carondelet street.

sep14 1m

Notice.

THE FIRM OF HAYES, SANDERS & CO. was dissolved by limitation in March, 1862. The undersigned has resumed the Cotton Factorage and Commission business in this city, and associated himself with JOHN R. WILLIAMS, of Rapides parish, La., under the style of WILLIAMS & SANDERS. Office for the present at No 49 Union street.

1y28dm E. W. SANDERS.

Express Notice.

A. J. BALDWIN, of the SOUTH LOUISIANA EXPRESS, would respectfully notify his friends and the public generally that he has effected arrangements with the COMMERCIAL EXPRESS COMPANY and is now prepared to receive and forward LETTERS, MONEY, VALUABLE PACKAGES and MERCHANDISE to the following places in Louisiana:

Brashear City,	Lafayette,
Pattersonville,	Grand Coteau,
Centreville,	Opelousas,
Franklin,	Washington,
Jeanerette,	New Iberia,
St. Martinville.	

For rates, &c., inquire at office of COMMERCIAL EXPRESS COMPANY 120 and 122 Common street.

oc4 1m

Sugar Kettles.

THE undersigned, Agents for the celebrated Iron Works of Messrs. R. & J. Rankin, Liverpool, have on hand a complete stock of Wrought and Cast Iron SUGAR KETTLES, which they offer for sale at reasonable prices.

M. A. DE LIZARDI & CO.
(in liquidation,)

25 Carondelet st., between Common and Gravier.

sep29 1m

Havana Cigars...Leaf Tobacco.

THE undersigned informs his friends and the public, that he has for sale, at the lowest market prices, in store and in Customhouse, received by sch. Morris:

170,000 Havana CIGARS, of all sizes and brands.

50 bales Havana Leaf TOBACCO.

1 case Cigarette PAPER.

J. SUMA.

sep26 1m 54 Common st.

FOR RENT.

STORE No. 149 Common street, corner of St. Charles street. Also, adjoining store, No. 23 St. Charles street.

Also, stores Nos. 84 and 86 Magazine street, between Natchez and Gravier streets, adjoining the St. James Hotel.

Also, store and Dwelling No. 244 Tchoupitoulas street, between Poydras and Perdido streets.

Apply to EDW. BARNETT,

oct 2 No. 42 Royal street.

Mrs. C. Edmonston

WILL give INSTRUCTIONS in the FRENCH and SPANISH LANGUAGES, MUSIC, PIANO and GUITAR.

Mrs. E. also translates prose and poetry from the French and Spanish languages.

Terms made known at her residence, 139 Race street, between two hours of 1 and 2 P. M.

References—J. Madison Wells, Governor of Louisiana. Hon. Theodore [illegible], formerly Lieutenant Governor; Tho. Avegno; Col. Wm. Christy; Lloyd Coleman.

The English version of the song, BRISE DU SUD, which was sung with so much point at Mr. Groenevelt's concert, was written by Mrs. C. Edmonston.

oct1 1m

Inverted Nails, Corns, Bunions, Club

Nails, Enlarged Joints, and all Diseases of the Feet cured by Dr. S. M. HAMMETT, Surgeon Chiropodist, 19 Baronne street, near Canal. Refers to Physicians and Surgeons of the city. sep13

FOR RENT.

THE House and Store No. 90, corner of Royal and Conti streets. Also, the House and store No. 84 Royal street. Also, the House and store No. 81 Royal street adjoining corner of Royal, Apply at No. 100 Canal street, corner of Bourbon. oct1

BUSINESS CARDS.

DOLHONDE.	**J. B. COBB.**
DOLHONDE & CO. Cotton Factors, COMMISSION AND Forwarding MERCHANTS, 50 Baronne street, NEW ORLEANS, La.	**COBB, DOLHONDE & CO.** General Commission AND Forwarding MERCHANTS, No. [illegible] Second St., bet. Chesnut and Market, St. Louis.

Orders are solicited for the purchase or sale of Cotton, Sugar, Molasses, Coffee, Groceries, Western Produce, Dried Beef, Bagging, Rope, &c., &c., which will receive our best personal attention. sept12 3m

H. W. Schwartz & Son

WILL MAKE

ADVANCES ON COTTON,

Consigned to Messrs. JOHN H. SCHRODER & CO., in LIVERPOOL.

Office—170 GRAVIER STREET. oct10 3m

ALEX. BONNEVAL.	JNO. DOLHONDE.

BONNEVAL & DOLHONDE,

BROKERS

IN BONDS, STOCKS, NOTES, EXCHANGE INSURANCE SCRIPTS, GOLD, SILVER, &c.

No. 155 *Common street, New Orleans, La.*

oct1 3m

Moses Greenwood.	Moses Greenwood, Jr.

MOSES GREENWOOD & SON,

COTTON FACTORS

—AND—

COMMISSION MERCHANTS,

sept8 1m 23 Carondelet st., New Orleans.

J. BENJ. CHANDLER,

(Late Paymaster N. O., J. and G. N. Railroad,)

COMMISSION MERCHANT,

48......CARONDELET STREET......48

New Orleans.

CONSIGNMENTS of Cotton, Wool, Lumber, Timber, etc., solicited, and liberal advances made.

Orders for Trade Stores, Plantation or Family Supplies filled and forwarded with dispatch.

REFERENCES—Messrs. H. T. Lonsdale, T. K. Price, New Orleans; J. S. Shattuck, Judge Hoge, E. W. Jones, Woodville, Miss.; W. King Pratt, W. H. Wood, Wilkinson County, Miss.; Wm. Woolley, President, Vicksburg, Shreveport and Texas Railroad, Monroe, La.; K. D. Frost, Superintendent Mississippi Railroad; T. S. Williams, General Superintendent N. O., J. and G. N. Railroad. s p26 tf

ADVANCES.

WHEELER & SHEPHERD, Commission Merchants, 71 Carondelet street, are prepared to make LIBERAL ADVANCES on Cotton to their friends in Liverpool. sept22 1m

EXCHANGE.

SIGHT CHECKS on New York in sums to suit purchasers, constantly for sale by

LEVY DIETER,

sept14 1m 27 Carondelet street.

James M. Urquhart,

COTTON AND SUGAR FACTOR

AND

GENERAL COMMISSION MERCHANT.

No. 38 Front Levee street,

Between Customhouse and Bienville streets.

oct1 3m NEW ORLEANS.

P. A. ROY,

Attorney and Counsellor at Law,

Resumes the Practice of his Profession; Residence Parish of Pointe Coupée, La.

[illegible] 3m

Mayer Brothers,

CRESCENT CITY STEAM TOBACCO WORKS

Nos. 40 & 51 Lafayette street.

Sales Rooms—No. 54 Tchoupitoulas street.—N. O., La.

Mayer Brothers,

No. 54 TCHOUPITOULAS STREET,

Between Poydras and Natchez streets.

DEALERS IN

Leaf, Chewing, and Manufacturers of Smoking Tobacco and Cigars. A heavy, well-assorted stock constantly on hand.

Orders from the trade, wholesale grocers and commission merchants respectfully solicited, to whom a liberal discount will be allowed. [illegible]

D. Bouligny.	J. EscIopon.

Bouligny & Esclopon,

SUGAR AND COTTON FACTORS

AND

COMMISSION MERCHANTS,

Corner Common and Baronne streets,

[illegible] 3m New Orleans.

FRENCH RESTAURANT,

73......Chartres Street......73

KEPT BY PHILIPPE FORGET.

FURNISHED ROOMS, BOARDING,

By the Month and by the Week.

PLANTERS will always find rooms for their accommodation.

Repasts for weddings and other parties, &c., &c.

Mr. Forget Continues His Old Prices. oct17

St. Louis Restaurant.

KEPT BY HENRY BARTHE,

St. Louis street, between Royal and Bourbon streets.

FURNISHED Rooms for Planters.

Saloons for Family Parties and Marriages.

Board by the week, month and half month, on moderate terms.

Mr. BARTHE having enlarged his Establishment by adding thereto the adjoining building, Planters are informed that they and their families can always be accommodated. oct 20

LA MAISON DOREE

Mr. JOHN STRENNA, Proprietor of John's Restaurant, informs his patrons and the Public that he has removed to the splendid House called LA MAISON DOREE, No 106 Canal, between Carondelet and Baronne streets. oct1 3m

Havana Segars! Cigarettes! Leaf Tobacco!

120,000 HAVANA SEGARS of the most celebrated Brands;

20,000 packages Cigarettes, La Honradez;

25 bales Vuelta Abajo Wrappers and Fillers.

In store, in Customhouse and landing, a brig Salvador and ships Avondale and Barker from Havana.

For sale by SORNIO & BROTHER,

oct1 1w 77 Gravier street.

$150,000 BANK NOTES WANTED of the following States:

Georgia,

Alabama,

South Carolina,

Tennessee

Louisiana, Virginia, North Carolina. Also Jackson Railroad money, for which the highest market prices will be paid by J. L. LEVY, Broker,

oct7 1m 133 Gravier street.

A. J. FRANCISCO.	G. P. WIGGIN.

FRANCISCO & WIGGIN,

FASHIONABLE HATTERS, AND MODELERS OF FASHION,

No. 30 Camp Street, Between Gravier and Common.

Branch of long established houses of twenty years standing at Nashville and Memphis, Tennessee, we flatter ourselves that we can compete with any establishment in the South for quality and fineness of goods.

oct7 1m

MARGARET HAUGHERY, Successor to P. & [illegible] [illegible]ain & Co.—BREAD and CRACKERS BAKER, No. 78 New Levee street, New Orleans, between Poydras and Lafayette streets, keeps constantly on hand a large assortment of Bread, Crackers, Graham Biscuit, Soda Crackers, Butter Crackers, Boston Crackers, Water Crackers, Pilot Bread, Navy Bread, Wine Crackers, French Biscuits, Sugar Crackers, Picnic, etc. Cracknel Biscuits, Ginger Nuts, Ginger Bread—all made by machinery, at the lowest market price. s15 1m

DEXTER'S WHISKEY.

THE subscribers have just received a supply of the above JUSTLY CELEBRATED BRAND OF WHISKEY, which they offer to the trade on the usual terms.

The Messrs. Dexter having resumed operations with the same apparatus and the same employés, as they have had during the last twenty or thirty years, they expect a regular supply of the article, and the patrons of the brand may rest assured that the quality of the future produce will come quite up to the former standard of excellence, as no pains, labor or expense will be spared to ensure that result. JNO. S. MURISON & CO.,

—No. 65 Tchoupitoulas street.

oct1 3m Office up stairs

NOTICE.

FOR SALE, on liberal terms, four country seats, in the Parish of St. Bernard—one of which, is one mile below the Barracks and the other three, on the Chalmette ground.

TO RENT—Three Stores on St. Louis Street, Nos. 8, 12 and 14. Apply to

Dn. PAUCHES, Broker,
Exchange Alley No. 32.

MILLIGAN & VON SINNEN, 46

CARONDELET STREET, offer for sale, at the lowest prices,

SQUARE TIMBERS, MASTS and SPARS, of any [illegible] description. Also, FIREWOOD in any quantity.

Orders will meet with prompt attention. sep15 1m

SUPERIOR

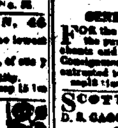

GARDEN SEEDS,

Growth of 1865.

JUST received per steamships Guiding Star, Evening and Morning Star—Assorted Cabbage; do Carrot; do Beet; do Spinach; do Lettuce; do Radish; do Turnip; do Salad; Celery; Lettuce; assorted Turnip; do Radish; Flat-pointed Cabbage; Rutabaga; assorted Peas. For sale in the city and to country merchants, at moderate prices.

R. DOUR, Dealer in Seeds,

sep9 1m No 44 Gallé st., near Exchange Alley.

Wines, Brandy, Cordials, Groceries, &c.

S. QUEYROUZE informs his friends and the public, that he has removed from No. 7 St. Louis street to No. 17 same street.

Jean Queyrouze avails himself of this opportunity to inform his friends and acquaintances that he has returned to this city and has his office at the above store.

[illegible] 1m

NOTICE.

DR. TRUDEAU, having returned to the city, will resume at once the practice of his profession.

Office hours, from 11 M. to 2 P. M., at the Baronne Street Dispensary, corner of Baronne and Girod streets. Residence 291 Canal street.

For Sale.

A SPLENDID SHOW CASE with a French plate and AWNING, new; GAS FIXTURES, and a COUNTER. Apply at JOHN'S RESTAURANT, [illegible] 9 Carondelet Street, N. O.

BUSINESS CARDS.

JAMES BROOKS..........HUGH MACDONALD.

BROOKS & MACDONALD,

COTTON FACTORS AND COMMISSION MERCHANTS,

No. 190 Gravier Street, New Orleans,

References—McStea, Value & Co, New Orleans; J. W. Burbridge & Co., do; Chouteau, Harrison & Valle, St. Louis; Bertholf & Thompson, do.

Liberal cash advances made on consignments. oct9 3m

A. B. GRISWOLD.	Wm. M. Goodrich

A. B. GRISWOLD & CO.,

CORNER OF CANAL AND ROYAL STREETS

— Late —

Hyde & Goodrich.

Established in New Orleans nearly 50 Years.

MANUFACTURERS OF JEWELRY and SILVER WARE, Importers of Watches, Diamonds, Clocks, Bronzes, Porcelains, Plated Ware, Cutlery and Fancy Goods.

The largest assortment in the South always on hand. ag1 3m

E. MONTAGNE, Jr.,

COMMISSION MERCHANT,

NO. 24 ST. LOUIS STREET,

—RESPECTFULLY SOLICITS CONSIGNMENTS OF—

Hides, Wool, Moss, Eggs, Chickens, AND ALL KINDS OF COUNTRY PRODUCE.

All orders for Provisions, Groceries and other articles of Merchandising will be attended to with dispatch. sep6

E. A. PIFFET'S

NATIONAL GALLERY OF ART.

SUCCESSOR TO E. JACOBS, 93 CAMP STREET.

CARTE DE VISITE IN ANY STYLE,

AT

Three Dollars Per Dozen.

1y23 3m

PAYNE, HUNTINGTON & CO.,

COTTON FACTORS

AND

COMMISSION MERCHANTS,

Have resumed business at their old office

aug6 3m

R. YEATMAN,

COTTON FACTOR

—AND—

General Commission Merchant,

No. 71 CARONDELET STREET,

New Orleans.

WILL, as heretofore, give strict attention to the purchase of Leaf Tobacco, especially for Foreign account.

sep17 1m

C. de LASSUS,

EXCHANGE BROKER,

13......CARONDELET STREET......13

sep21 6m

T. J. & W. H. COOLEY,

ATTORNEYS AND COUNSELLORS AT LAW

No. 26 St. Charles Street,

may18 [illegible] Up Stairs, Room No. 4

Louisiana Hat Manufactory.

R. F. DUNN & CO.,

WHOLESALE DEALERS AND MANUFACTURERS,

36 Common street,

A large and general assortment of

MEN'S BOYS' AND CHILDREN'S FUR AND WOOL HATS

Constantly on hand, and for sale low.

Hats made to order.

Orders promptly attended to. oc1 3m

THOMAS C. PAYAN.

73..........Canal Street..........73

BETWEEN CAMP AND MAGAZINE,

Is now selling his extensive assortment of FINE CLOTHING, WHOLESALE and RETAIL, At Extremely Low Prices.

To close an invoice, a fine lot of FURNITURE GOODS sep23 1m

GUSTAVE A. BREAUX

ATTORNEY AT LAW,

HAS RESUMED the practice of his profession, and can be found in the office of ROBERT MOTT, Esq., No 30 Camp street. au11 3m

BOWER, GARNER & HARRISON,

COTTON AND SUGAR FACTORS,

AND

COMMISSION MERCHANTS,

56 CARONDELET STREET, New Orleans.

Liberal Cash Advances made on Consignments.

oc11 3m

Emmet Mix, late of Memphis,	M. Jeff. Thompson, late of Missouri,
Richard Power, late of Arkansas.	

Mix, Thompson & Power,

GENERAL GROCERS

AND

COMMISSION MERCHANTS

COTTON AND PRODUCE FACTORS,

NEW ORLEANS,

Nos. 67 Common and 50 Canal street.

HAVING established ourselves in New Orleans to do a general Grocery and Commission and Brokerage business we respectfully solicit a share of the patronage of our friends throughout the South and West. We will always keep on hand a general stock of groceries, and will be prepared to make advances on, and dispose of all Cotton, Corn and other Western and Southern products consigned to us.

aug8 3m MIX, THOMPSON & POWER.

FRED. GRUBER'S SALOON,

at the Corner of Common Street and Theater Alley.

THE UNDERSIGNED having purchased the old and favorably known stand of John McDonnell, corner of Common street and Theater Alley, respectfully solicits a share of patronage.

The finest quality of liquors will be served, and best attention extended to customers.

sept16 1m J. F. GRUBER.

ISAAC MOSES & Co.,

COTTON FACTORS

AND

COMMISSION MERCHANTS,

Cor. Strand and Twenty-second sts., Galveston, Texas

—AND—

No. 15 CARONDELET STREET, NEW ORLEANS.

Orders for Wool, Cotton and Hides solicited; also consignments of General Merchandise. oct7 1m

WM. R. WHITAKER,

CLAIM AGENT.

PARTICULAR attention given to business connected with the United States Treasury Department.

Office, No. 2, Story Building, corner Camp and Common streets. jy30 3m

DURING MY TEMPORARY ABSENCE FROM New Orleans my business will be conducted by JUDGE WHITAKER, 13 Commercial Place.

aug23 tf WM. R. WHITAKER.

A. H. D'MEZA,

COMMISSION MERCHANT,

—And—

Importer of Cuban Produce,

—Also—

DEALER IN LOUISIANA SUGARS AND MOLASSES.

Office—No. 10 ST. LOUIS STREET.

LOUISIANA and Cuba Sugars and Molasses always on hand in lots to suit purchasers. au19 3m

KENNARD & LUXENBERG,

John H. Kennard..........C. H. Luxenberg.

ATTORNEYS AND COUNSELLORS-AT-LAW,

No. 26 Camp street.

ag6 3m NEW ORLEANS.

PILCHER & BARROW,

[Successors to Pilcher & Goodrich and M. Pilcher & Co.]

Cotton and Sugar Factors

—AND—

COMMISSION MERCHANTS,

No. 36 Factors' Row, Perdido street,

New Orleans.

Business conducted by M. PILCHER. aug1 3m

Estlin & Co.,

COTTON FACTORS

AND

COMMISSION MERCHANTS,

No. 190 Gravier Street.

aug5 3m New Orleans.

S. Whited, D. G. Martin, F. S. Gibbs, Lee Crandall.

S. WHITED & CO.,

COTTON FACTORS

—AND—

GENERAL COMMISSION MERCHANTS.

FOR the sale of Southern and Western products and the purchase of goods of every description for Merchants and Planters. Liberal Cash Advances made on Consignments. Prompt attention paid to all business entrusted to us. 9 FULTON STREET,

sep13 tjan1 New Orleans, La.

SCOTT, CAGE & CO., J. B. SCOTT.

D. S. CAGE, C. H. TANEY, Jr., T. T. EGGLESTON,

COTTON FACTORS

AND

COMMISSION MERCHANTS.

9 Union street, New Orleans. s9 1m

ADVANCES! - - ADVANCES

WE will make

CASH ADVANCES

on shipments of COTTON to Messrs. RATHBONE BROS & CO., Liverpool, as well as to our friends in New York and Boston.

LEVY & DIETER,

sep7 3m 27 Carondelet street.

WM. DARBY, Jr.,

Formerly of DARBY & TREMOULET,

COTTON FACTOR

and Commission Merchant,

No. 27 Old Levee street, New Orleans.

HAS resumed the Commission Business, and solicits the patronage of his friends and the public.

au9 3m

Jesuits' College,

Corner of Common and Baronne sts.

CLASSES will be resumed in that well known institution, on MONDAY next, 2d of October.

sep28 [illegible] S. J.

New York Mail Steamship Co'.

"STAR LINE OF STEAMSHIPS."

FOR NEW YORK—DIRECT,

THE NEW AND SPLENDID SIDE WHEEL STEAMSHIPS

MORNING STAR, [illegible] tons	Nelson, Commander.
EVENING STAR, 2,018 tons	Wimpenny, Commander.
GUIDING STAR, [illegible] tons	Berry, Commander.
NORTH STAR, [illegible] tons	Jones, Commander.
NORTHERN LIGHT, [illegible] tons	Way, Commander.
RISING STAR, [illegible] tons	Bell, Commander.

THE NEW AND FIRST CLASS SCREW STEAMSHIPS

UNITED STATES, 1200 tons	Shaw, Commander.
MARIPOSA, 1,[illegible] tons	Henry, Commander.
MONTEREY, 1,[illegible] tons	Parey, Commander.

The New and Magnificent Side Wheel Steamship

GUIDING STAR, 2896 tons,

WILL LEAVE THE COMPANY'S wharf, foot of [illegible] Square, on SATURDAY, October 14th, at 7 P. M., precisely.

The Line is composed of the largest and most elegant steamships which have ever been built in this country for any home line. They are in every respect fitted for ocean service and the route upon which they run. Their passenger accommodations are not excelled by those upon any other steamers in the world.

Passage in side-wheel ships, 1st Cabin, $60; 2d do., $40. Passage in screw ships, 1st Cabin, $60.

Freight will be received at the Company's warehouse upon their pier, at all times during business hours, and the Company's rates for freight will always be made as low as by any other line. For freight or passage apply to

sept 1y J. M. COURTNEY, Agent, 10 Carondelet street.

Only Direct Line to France,

The General Trans-Atlantic Company's New Line of First-Class Mail Steamships Between New York and Havre, Calling at Brest.

THE first splendid vessels on this favorite route for the Continent are the following:

WASHINGTON..........	3,204 tons..........	900 H. P.
LAFAYETTE..........	3,204 tons..........	900 H. P.
EUROPE..........	3,200 tons..........	900 H. P.
NAPOLEON III..........	(Nearly ready).........	1,100 H. P.
ST. LAURENT..........	(Building).........	Great power.
PERAIRE..........	(Building).........	Great power.
VILLE DE PARIS..........	(Building).........	Great power.

DEPARTURES FROM NEW YORK.

LAFAYETTE or WASHINGTON, FRIDAY, Oct. 13.

EUROPE..........A. Duchesne..........FRIDAY, Nov. 10

PRICE OF PASSAGE IN GOLD,

First Cabin, $135; Second Cabin, $80, including table wine for either class.

Passengers intending to land at BREST will be furnished here with railroad coupon tickets, and their baggage checked to Paris at an additional charge of $5 for first, and $3 for second class.

MEDICAL ATTENDANCE FREE OF CHARGE.

For further information, apply to

GEO. MACKENZIE, Agent,
7 Broadway, New York.

At Paris—No. 12, Boulevard des Capucines, (Grand Hotel.)

At Havre—William Iselin & Co. aug5

Steam Weekly to Liverpool,

TOUCHING at QUEENSTOWN, (Cork Harbor.) The well-known steamers of the Liverpool, New York and Philadelphia Steamship Company are intended to sail as follows:

CITY OF LONDON..........	SATURDAY, MARCH 4.	
CITY OF MANCHESTER.	do.	11
CITY OF NEW YORK....	do.	18

and every succeeding Saturday, at Noon, from Pier 44 North River.

RATES OF PASSAGE:

Payable in gold, or its equivalent in currency.

FIRST CABIN..........	$90 00	STEERAGE..........	$35
do. to London....	95 00	do. to London....	34 00
do. to Paris....	95 00	do. to Paris....	40 00
do. to Hamburg....	90 00	do. to Hamburg....	37 00

Passengers also forwarded to Havre, Bremen, Rotterdam, Antwerp, &c., at equally low rates.

Fares from Liverpool or Queenstown: 1st Cabin, $75, $85, $105. Steerage $30. Those who wish to send for their friends can buy tickets here at these rates.

For further information apply at the Company's Offices.

JOHN G. DALE, Agent, 15 Broadway, N. Y. or to ELLIOT & M. KEEVER, 19 Gravier street. [illegible]

New Orleans and Texas Line.

Low Pressure Side Wheel Steamers.

FOR GALVESTON AND INDIANOLA.

To Leave on THURSDAY, 12th inst., at 8 A. M.

THE favorite Steamship,

MAGNOLIA,

Captain Charles Stinson,

will leave as above.

For Freight or Passage, apply to

I. C. HARRIS,
133 Gravier Street.

Freight for Matagorda Bay will be delivered at the end of Ship's Tackle. oct10

NEW ORLEANS AND MOBILE Line—Low Pressure Steamers.

Will leave SATURDAY, Oct. 14th, on the arrival of the 6 P. M. Pontchartrain Railroad train.

THE new and elegant low pressure steamer FRANCES (R. [illegible] commander) will leave as above. For freight or passage, apply on board, or to I. C. HARRIS, 133 Gravier street.

Freight will not be received after 7½ P. M. oct 10

For Havana.

REGULAR LINE.

To sail with quick dispatch, the well known A. No. 1 British clipper schooner MORRIS, F. N. Frenty, master, having a large part of her cargo engaged, will have quick dispatch. For balance of freight or passage, having fine accommodations, apply to the Captain on board, opposite the Beef Market, or 225 Old Levee street. oct5

DOLBEAR COMMERCIAL COLLEGE.

Cor. Camp and Common sts., in the Spacious and Elegant "Story Building."

Is constantly in session under able Professors. It was founded in 1832, and its charter is by the State. It former students may be found as Principals or Book-Keepers in a large portion of the old houses of this city and over the Southern States. Ladies and Gentlemen can attend the COMMERCIAL COURSE, or Book-Keeping, Penmanship, Mathematics, English, French or Spanish. A business education that enables one to earn $2 000 or $3 000 annually is the best fortune parents can give their sons. Ladies and Gentlemen are invited to call.

sept16 3m RUFUS DOLBEAR, President.

Great Northern, Eastern and Western Express Forwarders.

CAPITAL....Three Million Dollars.

OFFICE IN NEW ORLEANS No. 21 CARONDELET STREET, CORNER OF COMMON.

THIS old and reliable Company are now running a daily express to all parts of the United States and Canadas.

They have opened offices at Galveston, Houston, Brownsville, San Antonio and other points in Texas.

Connect at New York with Wells, Fargo & Co.'s California Express, and with the Great European Express Company for all parts of Europe.

Money, valuable packages, parcels and freight of all descriptions carried through in the quickest possible time.

Freight taken at a very low rate.

For further particulars enquire at the Company's office Twenty-one Carondelet street.

A. LOCKWOOD, Agent.

A. J. BLAKE, Supt. sept[illegible] 1m

Louisiana Ice Works,

Corner Tchoupitoulas and Orange streets.

BOOKS of Subscription to the Stock of a Company for the manufacture of ICE in this city and State, are now open at the offices of

Messrs. A. ROCHEREAU & CO., Nos 16 and 18 St Louis street.

NEW ORLEANS INS. CO, No 111 Canal street.

Messrs. PIKE, LAPEYRE & BROTHER, Camp street.

ALEX. HARRIS, No — Carondelet street.

GEORGE W. WEST, No 92 Perdido street.

At any of which places parties who desire to visit the Works can obtain a ticket which will entitle them to admission.

sept8 1m HEUSLER, LABARRE & CO.

Evans's Fashionable Hat Emporium.

62 Camp street, next door to the Picayune office, Wholesale and Retail.

The stock of Goods now offered for sale at this establishment is very complete, embracing every thing in the line, made of the best materials and in the most fashionable style. From an experience of more than twenty years in the business in this city the proprietor flatters himself that he can furnish his patrons and the public with goods to suit their tastes, and of superior quality, at uniform low prices. Purchasers are solicited to call and judge for themselves. [illegible] 1m

Copartnership.

New Orleans, October 2, 1865.

The undersigned have this day formed a Copartnership for the prosecution of the COTTON BROKERAGE BUSINESS, under the firm of FERRIDAY, SAUDIER & WOLKHART, at No. 27 Carondelet street.

J. C. FERRIDAY,
Late Contoid & Ferriday,
V. SAUDIER,
J. WOLKHART,

oct3 1m Late with A. G. Commack.

One Dollar Saved is One Made.

NOTICE TO SUGAR MANUFACTURERS.

500 CASES fine old Connecticut and New York State SEED, for sale at very low prices.

ISAAC & DREYFUS,

No. 111 Gravier street.

Depot—76 Chartres street. sept12 1m

Landreth's New Crop Garden Seeds,

GROWTH OF 1865.

Just received per steamship Guiding Star—

Turnip assorted, Lettuce assorted,
Radish, Carrot,
Cabbage, Beet,
Spinach, ..
Peas, Turnip rooted Cabbage, Ruta Baga Turnip,
Celery assorted [illegible] at modern rates.

H. KENNER, Seed Store,
[illegible] St. Charles street,
sep7 1m opposite the St. Charles Theatre.

Notice.

WE have resumed our business as Exchange Dealers and Commission Merchants, under the management of Mr. P. Anderson and Mr. G. W. Gouvez, either of whom is authorized to sign the name of our firm by Power of Procuration. We are prepared to buy and sell Bills on New York, London and Liverpool, and to receive Consignments of Produce for our friends at those places. A. & J. DENNISTOUN & Co.

New Orleans 20th September 1865 sept20 1m

HOUSE WANTED

A RESPECTABLE family wishes to rent from the 1st of November or sooner if possible, a HOUSE in good condition, composed of about six apartments, with gas and water conveniences and a suitable yard.

Apply to "E. L." Box No. 490 Post Office, New Orleans.

Notice.

IF MR. JOHN NOEL MENARD is in the city, he can hear of something to his advantage by calling at No. 18 Common street. sep9 1m