L'ABEILLE DE LA N.-ORLEANS

Bureau: 73 rue de Chartres.

NOUVELLE-ORLÉANS:

MARDI MATIN, 9 JANVIER.

FEUILLETON.

L'EPÉE DE SUZANNE.

SUITE DE L'HOTESSE DU CONNETABLE

PAR EMM. GONZALÈS.

XX—Suite.

Qu'une âme est PARFOIS PLUS FRAGILE QU'UNE FEMME.

[illegible] ... mille feux.

—Don Ferdinand, s'écria Bourbon après avoir jeté d'un coup d'œil ce tableau ... voilà une bien hospitalière de gentilhomme! ... [illegible] en nous tendant un piège infâme!

Des groupes de stalactites ... [illegible] ... M. de Pescaire ne répondit pas.

—Je vous attends, monseigneur, reprit Bourbon avec une explosion de colère.

La main montra alors du doigt au connétable la voûte qui tremblait avec un sourd craquement:

—Sauvez-vous, mon cher seigneur, et vous ne voulez point avec nous.

Mais le duc sourit dédaigneusement; il leva ses bras vers deux blocs énormes qui semblaient prêts de s'écrouler sur lui, ... avec la vigueur d'un Samson ... d'une voix brève:

—Vous aurez le temps d'emporter Suzanne et de me rejoindre, si vous ne manquez pas de courage.

M. de Pescaire n'eut pas plutôt entendu ces paroles, qu'il souleva dans ses bras la jeune fille évanouie et s'élança, suivi de Moncheron, sous une pluie de poussière et de débris, vers le connétable, qui retardait l'éboulement.

Quand ils eurent traversé le périlleux passage, le vaillant seigneur se retira lentement, tandis que les blocs de stalactites tombaient avec fracas en écrasant sur le sol.

Ils sortirent tous trois de la grotte sains et saufs, et M. de Pescaire déposa Suzanne toujours évanouie sur un banc de verdure.

Bourbon l'envisagea vers lui.

—Don Ferdinand, lui dit-il avec une courtoisie forcée, je ne veux me venger de votre déloyauté qu'en gentilhomme. Allons! l'épée à la main. Vos serviteurs chrétiens et maures nous serviront de témoins.

Le marquis le regarda [illegible] ... et ne répondit rien.

—M'avez-vous entendu? ... le connétable ... [illegible] ... ma provocation?

—Eh bien! non, je ne me battrai pas avec vous, duc de Bourbon! répondit Pescaire.

—Pourquoi donc? Ne me trouvez-vous pas d'assez bonne famille?

—Pourquoi? dit le marquis d'une voix éclatante. Vous voulez le savoir? Eh bien! je me battrais avec un simple chevalier sans fief ni châtellenie, mais non avec un prince qui s'est déshonoré, qui a failli à ses serments et qui a trahi son roi.

Le connétable rougit de colère.

—Beau prétexte pour cacher la couardise, don Ferdinand, mais il fallait avoir ces scrupules quand je vous empêchai d'être écrasé à Pavie par François Ier.

Le marquis resta calme:

—Monsieur le duc, pour obéir aux ordres de l'empereur, j'ai pu être votre compagnon de guerre, mais l'empereur ne peut me contraindre à vous estimer et à croiser l'épée avec un chevalier félon!

—Quand on porte un cœur si loyal et si noble, reprit Bourbon avec un sourire menaçant, on n'abuse pas de la faiblesse d'une femme, on n'accepte pas le salut que vous offre votre ennemi.

—Je voulais vous rendre Suzanne Lallier, monsieur le duc.

—Mais si je te jetais mon gant à la face, don Ferdinand, dit le connétable en lui saisissant le bras avec violence, si je te frappais du plat de mon épée.......?

—Je ne me défendrais pas, monsieur, vous pourriez m'assassiner comme le premier bravo venu, ... [illegible] ... Saint-Jacques et d'Alcantara décideront ... en traître.

Des larmes de rage coulèrent sur les joues de Bourbon ... [illegible] ... en disant:

—Souvenez-vous de ceci, nous nous reverrons à la cour de Madrid, et l'empereur sera juge entre nous.

Marforio et Moncheron étaient restés avec le malheureux prince accablé par ce dernier coup, tandis que Léonarde prodiguait ses soins à Suzanne toujours inanimée.

Alors le vieux médecin toucha le bras de M. de Bourbon, et lui montrant la jeune fille:

—Vous voyez bien, monseigneur, dit-il avec un air ... qu'elle était indigne de votre amour.

—Tu mens! scorpion, tu mens! s'écria le duc; elle a été victime d'un guet-apens. Mais qui donc a servi lâchement la volonté de Pescaire? qui donc l'a faite semblable à une morte ... [illegible]

Et s'avançant vers la pauvre enfant:

—Réveille-toi, Suzanne, ajouta-t-il, réveille-toi!

Il s'agenouilla à côté d'elle, saisit sa main froide, essaya de la réchauffer dans les siennes, la baisa au front, et la voyant toujours rester inerte, immobile, muette, insensible à son désespoir, il poussa un grand cri de terreur.

Puis, regardant Marforio Veneno avec des yeux hagards,

—Serait-elle morte, vraiment morte, Suzanne? murmura-t-il d'une voix ... Oh! marquis de Pescaire, je te brûlerais dans ton palais pour lui faire ... [illegible] Mais qui donc a osé t'obéir?

—C'est moi! dit avec calme le vieux docteur.

—Toi, Marforio! fit le connétable éperdu.

—Oui, seigneur duc, ... [illegible]

—Soyez loué, mon Dieu! soupira Bourbon. Oh! quelle angoisse j'ai soufferte! Mais tu reviendras à la vie, Suzanne, je reverrai tes doux yeux d'azur, j'entendrai ta voix si tendre, je sentirai ta main frémir dans la mienne......

—Oui, si je le veux, interrompit Marforio, car seul je puis la ressusciter de ce sommeil mensonger.

—Hâte-toi donc, docteur, hâte-toi! Ce sommeil n'est déjà trop longtemps prolongé, et j'ai peur de ....

—Je ne vous obéirai pas, monseigneur.

—Tu es fou, n'est-ce pas? s'écria Bourbon stupéfait. Regarde-moi donc bien en face. Tu n'obéirais pas! et pourquoi? que t'a-t-elle fait, cette pauvre innocente? Ah! si tu te plaindres d'elle! Ah! si tu te venges ... [illegible] ... d'elle. Que t'a-t-elle fait ... [illegible]

—Je n'obéirai pas, dit encore l'épouvantable médecin.

—Veux-tu donc mourir de ma main! Veux-tu que je te dénonce comme empoisonneur?

—Je n'obéirai pas.

—Mais je te ferai confisquer tes biens mal acquis; mais je te ferai chasser de tous pays plus misérable et plus nu qu'un mendiant!

Le vieillard tressaillit et une sueur froide perla sur son front jauni; car l'avarice et la cupidité étaient ses passions dominantes; mais il répéta obstinément:

—Non, je n'obéirai pas, Charles de Bourbon parce que si Suzanne Lallier revient à la vie, vous êtes perdu.

Le connétable haussa les épaules.

—Tu as prié d'être mon conseiller, Marforio, et crois-tu parler au marquis de Pescaire?

—Je veux vous servir malgré vous, monseigneur, et vous démontrer votre aveuglement. Voulez-vous donc combler de joie vos envieux et vos ennemis. S'ils ont appris avec rage l'offre de l'empereur, ils se réjouiront en apprenant que vous avez fait la folie de la rejeter.

—Qui t'a dit, vieux trompeur, que je comptais la rejeter.

Marforio Veneno sourit:

—Ah! vous venez de mettre à sac le palais de don Ferdinand pour arracher de ses mains une femme que vous aimez éperdument, vous allez la ramener publiquement dans votre logis, et vous croyez que Mme Éléonor de Portugal se contentera de ce scandale.

Le connétable regardait toujours Suzanne et soupirait.

—Il ne m'est donc pas permis de tirer de danger cette jeune fille sans faire parade de mon amour pour elle?

—Dieu seul sonde les cœurs, repartit le médecin, mais les reines sont de faibles mortelles, qui jugent sur les apparences, et quoique Mme Eléonor ne vous apporte pas son cœur en dot, elle s'offensera d'un pareil éclat à l'heure où son alliance vous est offerte.

—Madrid est loin! dit le duc.

—Les mauvaises nouvelles vont vite, monseigneur, quand on a des ennemis puissants. Mais ce n'est pas tout. Pensez que vous considérez Mme Suzanne de votre abandon, un de vos rivaux peut se charger d'escorter à Madrid votre royal prisonnier.

—Qui donc oserait?

—Le vice-roi de Naples ou le marquis de Pescaire. De plus, venez-vous pas songé qu'un captif de cette importance est fort embarrassant.

—Que veux-tu dire, médecin du diable?

—L'empereur est un fin politique; il sait bien qu'il ne peut garder éternellement en cage François Ier. Or, le roi de France, une fois redevenu libre, trouverait moyen de déchirer le traité par lequel on aurait essayé de l'engager. Nouvelle guerre, nouvelles batailles. François est homme à prendre une terrible revanche de la journée de Pavie. Pourquoi donc ce malheur heureux se mettrait-il pas fin d'un seul coup à cette inquiétante perspective!

—Un tel malheur heureux!... interrompit Bourbon avec anxiété.

—Ce serait la mort de François Ier, dit froidement le vieil alchimiste.

—La mort du roi! s'écria le duc épouvanté.

—Qu'un courtisan expérimenté devine la secrète espérance de l'empereur ... Charles Quint, et qu'il se charge d'accompagner le prisonnier pendant le voyage, tout est dit.

—Mais c'est impossible, Charles-Quint n'est pas un Marforio, et ce serait une tache ineffaçable pour sa mémoire.

—Non pas, seigneur duc, mais pour la victoire, car la France et l'Espagne ... [illegible] ... mort de son roi.

—Mais ce ... [illegible] ... prince avec un mouvement d'horreur.

—Charles-Quint fera un coup de maître en rejetant sur vous l'odieux du crime, dit Veneno, car il se débarrassera ... [illegible] ... d'un ennemi dans la mort ... [illegible]

—Mais qui donc pourra me croire capable de tant de lâcheté? s'écria le malheureux seigneur.

—Plus un crime est monstrueux, plus le hommes sont disposés à l'admettre ... [illegible] ... qu'après avoir trahi François Ier, vous ayez ordonné sa mort.

—Advienne que pourra, dit le connétable. J'aurai au moins ma gloire et ma fortune, mais Suzanne Lallier ne sera pas au moins une victime de mes dévouements ... [illegible] ... le quand un ambitieux vulgaire. Si les hommes me condamnent, Dieu me pardonnera, car j'existe sans le rappeler ... [illegible] ... à la vie, Marforio Veneno.

Le médecin regarda Bourbon avec un profond ... [illegible]

[illegible]

Le ... visage de Suzanne se colora peu à peu ... [illegible] ... le connétable immobile ...

—Ah! est que je suis! je ne songeais pas que besogne interrompue peut se reprendre. Tu dis que Suzanne Lallier restera à Pavie, car elle n'osera ni aller en Espagne, où M. de Bourbon doit épouser la reine Eléonore, ni retourner en France, où la guette la haine de la duchesse d'Angoulême.

—Et ta bravoure aura beau jeu, Goulard, quand tous les défenseurs de la mignonne l'auront quittée, repartit Faucheux. Mais peut-être seras-tu forcé de me laisser tout le poids de cette périlleuse entreprise.

—Pourquoi donc? ... demanda Goulard étonné.

—Ne seras-tu pas retenu dans ce palais par les doux liens de l'hyménée? répondit l'archer maigre d'un air nalf. N'as-tu pas fait promesse de mariage à la gentille sœur de Moncheron? C'est le bruit de toute l'armée. Hans Butler s'est promis d'assister à tes noces avec tous les lansquenets de Georges Fronsberg.

—Mille diables d'enfer! s'écria le gros fiancé en devenant pourpre comme une écrevisse cuite, as-tu juré de me faire trépasser de honte et de colère?

—La nouvelle est donc fausse, mon pauvre ami! dit Faucheux d'un air de commisération. Cependant le docteur Marforio Veneno m'a affirmé que Chevrette t'avait accordé son consentement ainsi que Moucheron. J'espérais bien être invité à ta noce, et je me flattais de l'espoir d'être ton garçon d'honneur.

—Te tairas-tu, mauvais plaisant? répliqua Goulard d'un ton lamentable. C'est ce démon de Marforio qui m'avait tendu ce piége conjugal; il m'avait tourné la cervelle avec un vin de Chypre épicé qui faisait resplendir Chevrette à mes yeux comme une étoile; elle me paraissait mignonne, gentille, aussi maigre que toi, Faucheux, mais mon illusion dura peu. Aussitôt dégrisé, je retrouvai la naine dans ma fiancée, et je courus encore.

—Encore une déception! soupira Faucheux, je comptais que ton ménage me servirait d'asile pour mes vieux jours. Eh bien! nous allons de nouveau battre les grands chemins et chercher les aventures. Prions Dieu qu'elles remplissent notre escarcelle.

—D'autant plus que la mienne est vide, grâce à ton infernale chance! répliqua Goulard avec humeur.

Et les deux archers quittant la place entrèrent dans le palais de M. le marquis de Pescaire.

Nous avons essayé de retracer dans l'*Hôtesse du Connétable* les singulières péripéties de l'évasion de M. le duc de Bourbon, et dans l'*Epée de Suzanne* les épisodes de sa malheureuse victoire de Pavie.

Dans la dernière partie de cette trilogie historique, les lecteurs des deux romans précédents retrouveront plusieurs personnages qui n'ont du jouer qu'un rôle très secondaire dans l'*Epée de Suzanne*. La lutte de Mme la comtesse de Montchenu contre la huguenote Clotilde sera son dénouement.

EMMANUEL GONZALÈS.

FIN.

Un documents ... [illegible]

—Ah! vérité, Bourbon avec ... [illegible]

Le jeune allié de un effort suprême, ... [illegible]

—Chassez, dit-elle d'une voix mourante, ... [illegible] ... de vos. Allez-vous-en, Suzanne ... le glorieux époux de Mme Eléonor, reine de Portugal.

Le connétable jeta un cri de douleur suprême et une épée lui eût traversé la poitrine, et le docteur Marforio Veneno dit à voix basse à Moucheron ... consolé ...

—Suzanne Lallier a sauvé ton maître.

Deux jours après ces événements les archers Goulard et Faucheux jouaient philosophiquement à la morra sur les marches du palais de M. de Pescaire.

Faucheux gagnait toujours.

—Tu n'as plus de chance, mon camarade, dit-il en riant, depuis le coup de couteau de dame Léonarde.

Ne me parle pas de cette femme, répliqua Goulard d'un ton bourru; tu sais que je ne pratique guères le pardon des injures, tout bon catholique que je suis, et si je ne craignais pas ce brutal de Lapen......

—Oui, si tu ne craignais pas Lapen, tu te vengerais de sa fiancée. Oh! tu es extrêmement brave...... quand tes adversaires sont des femmes.

—Mille diables d'enfer! s'écria Goulard, lorsque nous avons voulu enlever Mlle Suzanne, n'ai-je pas bravé la fureur de ce jeune coq enragé qu'on appelle M. Didier de Montchenu?

—Tu as raison, fleur des batailles, et ce jour-là j'ai admiré ton audace insensée; il est vrai que M. Didier était si dangereusement blessé, qu'il ne pouvait tenir son épée, ni parler ni rester debout.

—Compagnon, dit Goulard avec majesté, j'ai été épargné un ennemi qui ne pouvait se défendre, mais en assure que ce généreux avance, grâce aux bons soins de Mme Diane et de Mlle Clotilde, et je compte bien lui demander revanche aussitôt.....

—Aussitôt qu'il sera parti pour l'Espagne, interrompit Faucheux d'un air grave. Alors, tu le chercheras dans toutes les auberges de Pavie et tu jureras par tous les saints apôtres qu'il a fui comme un poltron pour se soustraire à ta rage.

—Ah ça, mon gentil chevalier de la Table-Ronde, n'est-ce pas assez de me gagner tout mon argent sans chercher à ternir ma gloire et mes hauts faits? D'ailleurs qui te fait supposer que M. Didier ne restera pas à Pavie pour protéger la mignonne du connétable, cette Ariane abandonnée?

Faucheux regarda autour de lui et baissa la voix.

—Parce que le duc de Bourbon voudra accompagner le roi de France, ouvertement et secrètement; parce qu'il voudra être suivi de tous ses compagnons les plus fidèles; parce qu'il voudra, j'en suis convaincu, délivrer François Ier.

—Ah bah! dit Goulard avec ébahissement; mais alors ce n'était pas la peine de se révolter contre lui et de le vaincre à Pavie.

—C'est une leçon que le duc a donnée à son bon cousin, mais Bourbon a toujours l'âme française et il sert l'Espagne à contre-cœur. De leur côté Pompérant, Jonas et Montchenu ont l'espoir, en rendant la liberté au roi, de remplacer les fautes de Pavie par une grande bataille, Bonnivet, Saint-Marsault, Brion; ces gentils-hommes, ne s'y trompe pas, Goulard, est presque autant d'esprit que nous.

—Faucheux, mon ami, vous vous perdez en Italie; vous devenez bien modeste. Mais sais-tu que tes soupçons valent leur pesant d'or, et que, si nous allions aussi en Espagne pour surveiller ces étourneaux......

—Non! non! dit vivement le maigre archer, Mme la comtesse de Montchenu saura bien déjouer leurs complots trop transparents; je sais qu'elle a eu plusieurs entrevues avec le vice roi de Naples.

—Et nous, que ferons-nous, mille diables d'enfer! s'écria Goulard en se croisant les bras. Jouerons-nous à la morra les ducats que nous n'aurons pas?

—Nous! dit Faucheux en sourirant d'un air de supériorité, nous chercherons à remplir consciencieusement la mission qui nous a été confiée par Mme Louise de Savoie et que nous mettons trop facilement en oubli, monsieur mon ami.

Le gros archer se frappa le front.

SPECTACLES.

Nouveau Théâtre de l'Opéra.

Gustave Ostermann—Locataire et Directeur

GRAND OPÉRA ITALIEN

DE Mme GHIONI et Sig. SUSINI.

MAX STRAKOSCH .... Directeur.

MARDI SOIR, 9 janvier—Troisième soirée—LUCIE DI LAMMERMOOR—Mlle CANISSA, SIGS ERNANI et MARRA dans les principaux rôles.

Chef d'Orchestre .... Sig. F. ROSA

JEUDI SOIR, 11 janvier—quatrième soirée—ERNANI

VENDREDI SOIR, quinzième et dernière soirée de FAUST.

SAMEDI—à 1 heure de l'après-midi—Matinée—IL BARBIERE DI SEVIGLIA.

On peut obtenir des places pour l'une ou l'autre de ces représentations, au contrôle du Théâtre de l'Opéra, tous les jours, de 9 heures du matin à 3 heures de l'après-midi, et le soir du spectacle. Aucune place ne sera considérée comme retenue à moins qu'elle soit payée. Les portes s'ouvrent à 6 heures et demie. L'opéra commencera à 7 heures et demie. 9jan—1

Nouveau Théâtre de l'Opéra.

FAUST. FAUST. FAUST.

MAX STRAKOSCH annonce respectueusement aux amateurs et au public que

FAUST,

célèbre Opéra romantique, en 5 actes, de Gounod, sera joué, pour la première fois à la Nlle-Orléans, avec costumes et décors nouveaux,

VENDREDI SOIR, 12 Janvier 1866.

Toutes les mesures nécessaires ont été prises pour que l'opéra soit bien représenté. Le Chœur et l'Orchestre ont été considérablement augmentés et une musique militaire au complet a été engagée afin d'ajouter à l'effet de la Grande Marche-Fanfare et du Chœur des Soldats, au quatrième acte.

Les frais considérables qu'il a fallu faire pour monter ce chef-d'œuvre, obligent le Directeur à ce que les entrées gratuites (excepté celles de la Presse) soient entièrement suspendues pendant les représentations de Faust.

Prix d'Entrée pour les représentations de Faust:

Premières, Parquets, Loges de Parquet, Loges et Galeries de Secondes, Loges de Parterre, par place	$2 00
Parterre	1 50
Troisièmes	1 00
Galeries	50

La vente des places, pour la première représentation de Faust, commence Mardi matin, à neuf heures, au Contrôle. 9jan—3t

Nouveau Théâtre de l'Opéra.

Gustave Ostermann—Locataire et Directeur.

GRAND OPERA ITALIEN

DE Mme GHIONI ET Sig. SUSINI.

MAX STRAKOSCH .... Directeur

Avis extra.

SAMEDI, après-midi, 13 janvier, à 1 heure,

Il Barbiere di Seviglia,

opéra comique de ROSSINI, avec des artistes distingués, un chœur complet et un grand orchestre.

Chef d'orchestre .... Signor ROSA

Les Managers insistent sont [illegible] ... New-York, pendant la saison théâtrale ... [illegible]

Théâtre St-Charles.

MARDI SOIR, 9 janvier.

HAMLET, tragédie de Shakspeare. M. et Mme KEAN remplissent les principaux rôles. 9 jan—1

SALLE DES ODD-FELLOWS.

JEUDI, 11 JANVIER 1866.

TROISIEME GRAND CONCERT

VOCAL ET INSTRUMENTAL,

Donné par Mlle Marguerite Elie,

Avec le concours de

Mlle LAPAROUR, Signor OLIVERA, Herr GREULICH.

Prix d'entrée $1 50

Les portes seront ouvertes à 7 heures—Le Concert ... [illegible]

Musée et Institut Zoologique

de BURNELL & PRESCOTT,

composé de grandes curiosités naturelles vivantes,

au No. 28 de la rue de Chartres,

(en face de l'Académie de Musique.)

L'ES portes sont ouvertes ... [illegible]

LA NATURE DEVOILÉE.

—A LA—

SUCCURSALE DU MUSÉE D'ANATOMIE DE NEW-YORK,

Rue ST-CHARLES, Nos 40 et 42.

Succursale du Musée d'Anatomie de New-York.—Rue St-Charles, Nos 40 et 42.

ON peut se procurer ... [illegible]

PROPRIÉTÉ DE L'ÉTAT FRANÇAIS.

ADMINISTRATION A PARIS—22, BOULEVART MONTMARTRE.

EAUX et PASTILLES digestives.—SELS pour bains de Vichy à domicile.—SELS pour boissons.

Tous ces produits sont fabriqués sous la surveillance du Gouvernement.

Se défier des contrefaçons et exiger le CONTROLE DE L'ETAT, qui est apparent.

L'établissement thermal de Vichy est la propriété de l'Etat, qui en a concédé l'exploitation à une société sous une loi de bail.

EAUX.—Les Eaux naturelles de Vichy excitent l'appétit, fortifient l'estomac, ... [illegible]

SELS POUR BAINS.—Ils sont extraits des eaux au moyen d'appareils spéciaux. ... [illegible]

PASTILLES.—Les Pastilles, préparées avec les sels extraits des Eaux de Vichy, ... [illegible]

A la Nouvelle-Orléans, chez M. L. CASTEL, pharmacien.

A New-York, chez MM. J. MILHAU, droguistes, et dans toutes les pharmacies.

EN MÉDECINE PEPSINE BOUDAULT ADOPTÉE DANS LES HÔPITAUX DE PARIS.

La Pepsine a été découverte par M. le Dr CORVISART, médecin de l'Empereur, et par le Chimiste BOUDAULT, qui l'ont introduite dans la thérapeutique.

L'accueil favorable que le Corps médical tout entier a fait à notre produit et son admission spéciale dans les HÔPITAUX DE PARIS, témoignent de son efficacité digestive toujours constante et égale.

Aussi les plus grandes célébrités médicales la conseillent-elles chaque jour avec succès dans les Gastrites, Gastralgies, Aigreurs, Nausées, Pituites, Diarrhées et dans les Vomissements de la Grossesse, sous diverses formes variées de Sirop, Vin, Pastilles, Prises, Pilules, et surtout sous la forme agréable et délicieuse de

ELIXIR DIGESTIF

Véritable liqueur de table, tonique et fortifiante.

Pour éviter la contrefaçon, exiger le cachet Boudault et notre signature:

Dépôt général à Paris: Chez HOTTOT, Pharmacien, Succr de BOUDAULT, RUE DES LOMBARDS, 24.

A la Nouvelle-Orléans, chez MM. Ed. Cuillet, Délorbe, Louis Castel, Pères et dans toutes les honorables Pharmacies, par entremise des Droguistes et Commissionnaires.

BALS.

BAL PARÉ ET TRAVESTI

donné par le "Cercle Français",

avec le patronage de M. le Consul de France,

au bénéfice des victimes de la Guadeloupe

SAMEDI, 20 JANVIER 1866,

au Masonic Hall,

rue St. Charles, enseigne Pérégine.

DIRECTEURS DU BAL:

[illegible]

Le comité d'invitation se réunira les lundis et vendredis, ... [illegible]

Les demandes d'invitations pour dames devront être adressées à l'un des directeurs ci-dessus.

... [illegible]

Prix du Billet: Deux Piastres. 9déc

Grand Bal Paré

Donné par la Société Française de Bienfaisance et d'Assistance Mutuelle,

A LA SALLE DE L'OPERA,

SAMEDI, 13 JANVIER 1866,

Au Bénéfice de cette Institution.

DIRECTEURS:

[illegible]

Le comité d'invitation se réunira tous les lundis et vendredis ... [illegible]

Prix du billet .... $2 00. 11déc—jusqu'au 11 jan

Ligne journalière de steamers à basse pression entre la Nouvelle-Orléans et Mobile.

POUR MOBILE.

Départ: MARDI, 9 janvier, à l'arrivée du convoi de 4 heures et demie P. M. du chemin de fer Pontchartrain.

Le beau steamer FRANCES,

neuf et en fer, Commandant Thos. Forbes, partira ainsi qu'il est dit ci-dessus. Pour fret ou passage, s'adresser à

I. C. HARRIS,

Au coin des rues Camp et Commune.

N. B.—Il ne sera pas reçu de fret après 2 heures et demie P. M.

Il ne sera pas signé de connaissements après 6 heures P. M. 9jan

POUR MOBILE et les ports intermédiaires

Le CREOLE, steamer à basse pression.

Départ, tous les MARDI et VENDREDI, à 5 heures du soir.

POUR MOBILE et les ports intermédiaires.

Le magnifique steamer CREOLE, commandant J. Leach, partira ainsi qu'il est dit ci-dessus, tous les MARDI et VENDREDI, à l'arrivée du convoi de 4 heures et demie, du chemin de fer Pontchartrain, pour tous les ports entre la Nlle Orléans et Mobile.

Pour s'en revenir, il partira de Mobile tous les DIMANCHE et JEUDIS, à midi.

Tout fret qui doit être débarqué sur la côte doit être payé d'avance. Pour fret ou passage, s'adresser à

PETER MARCY,

au coin des rues Carondelet et Gravier. 24 déc—1m

DEPART, tous les MERCREDIS et SAMEDIS, pour MOBILE.—Le bateau à vapeur MAGNOLIA, capt. Everidge, ... [illegible]

POUR LA HAVANE—Paquebot régulier—La goélette anglaise MAURICE, de 1re classe, ayant la plus grande partie de son chargement engagé, partira sous peu. Pour reste de fret et passage, ... [illegible] ... J. ORIOL, ... Sjan—6

POUR MATAMOROS.—La belle goélette mexicaine FAVORITE, capitaine Bodin, ... [illegible] ... J. M. ORIOL, 12 Vieille Levée.

POUR TAMPICO—La goélette anglaise de 1re classe, FOUR SISTERS, capt. Guilbeau, ... [illegible] ... L. JOUBLANC, 29 rue Natchez.

POUR LIVERPOOL—Le navire américain CORSICA, ... [illegible] ... LOVELL & BAILEY, Rue Carondelet, No 28.

POUR LIVERPOOL.—Le navire américain VANGUARD, ... [illegible] ... LOVELL & BAILEY, Rue Carondelet, No 28.

STEAMERS ENTRE LIVERPOOL ET LA NOUVELLE-ORLEANS,

Faisant escale à la HAVANE et à QUEENSTOWN pour débarquer et prendre les malles et les passagers.

On prendra du coton, et on signera les connaissements ici, pour le fret de la Nouvelle-Orléans à St-Pétersbourg, Moscou, Riga, Hambourg, Brême, Anvers, Rotterdam, Gothenburg et le Havre. ... [illegible]

La compagnie de steamers anglais et américains, limitée,

Expédiera les steamers suivants, à hélice et en fer, de grande puissance, entre LIVERPOOL et la NLLE-ORLEANS DIRECTEMENT.

Ces steamers partiront de Liverpool tous les deux MARDIS et de la Nouvelle-Orléans tous les deux SAMEDIS.

	tonneaux.	capitaines
LOUISIANA	1274	P. Jamison
MISSISSIPPI	1711	J. Campell
FLORIDA	1264	J. Bell
MISSOURI	1364	A. Hancock
ARKANSAS	1385	T. Barrow
ALABAMA	1338	T. Glover
GAMBIA	1336	J. Graham
CAROLINA	1412	J. Hanley
BOLIVIAN	1342	H. F. F. Conche

Pour passage à la chambre, jusqu'à Liverpool, $125, jusqu'à la Havane $35, ou l'équivalent en billets des Etats-Unis.

Pour le taux du fret ou passage, s'adresser à

Wm. HUNTER & Co,

rue Carondelet, No 41.

Les connaissements pour cette compagnie (qu'ils n'aura que signer) s'obtiendront au bureau de l'agent, comptoir ci-dessus.

POUR LIVERPOOL,

Faisant escale à la Havane et à Queenstown.

Le steamship

CAROLINA.

On reçoit maintenant le fret destiné à ce steamer au pied de la rue Jackson. Le CAROLINA partira ponctuellement SAMEDI, treize janvier, à 8 heures du matin, et en aura suivi de l'ALABAMA.

Passage à la chambre: pour Liverpool, $125; pour la Havane $35, ou l'équivalent de ces sommes en billets des Etats-Unis.

Pour fret ou passage, s'adresser à

Wm. HUNTER & Co.,

41 rue Carondelet. 9 jan—

POUR LIVERPOOL

ET LA HAVANE,

Faisant escale à Queenstown.

Le steamer

ALABAMA.

On reçoit maintenant le fret destiné à ce steamer au pied de la rue Jackson. L'ALABAMA partira ponctuellement SAMEDI, 20 janvier, à 8 heures A. M.

Un autre steamer de la compagnie partira le 3 février.

Passage à la chambre: pour Liverpool, $125; pour la Havane, $35, ou l'équivalent de ces sommes en billets des Etats-Unis.

Pour fret ou passage, s'adresser à

Wm HUNTER & Co.,

41 rue Carondelet. 19déc—

Ligne directe pour la France.

Service des paquebots-poste, de la Compagnie Générale Transatlantique, entre New York et le Havre, touchant à Brest.

Les paquebots splendides bâtiments de cette ligne favorite partent pour le continent sont les suivants:

WASHINGTON	3204 tonneaux	900 chevaux	
LAFAYETTE	3204	900	"
EUROPE	3204	900	"
NAPOLEON III	presque terminé	1100	"
ST-LAURENT	en construction, grande force.		
PEREIRE			
VILLE DE PARIS			

Départs de New York.

EUROPE, A. Duchesne .... vendredi 5 janvier 1866

WASHINGTON, A. Sement, ... vendredi 2 février 1866, ... [illegible]

Prix du passage en or.

Première classe, $130. Seconde classe, $80, y compris le vin de table pour l'une et l'autre classe. ... [illegible]

Pour plus de détails, s'adresser à

GEO. MACKENZIE,

Bureau transporté du No 7 au No 58, Broadway.

A Paris, 12, Boulevard des Capucines, Grand Hôtel.

Au Havre, chez William Iselin & Cie. 9févr

Ligne de steamers à basse pression et à roue entre la Nlle-Orléans et le Texas.

POUR GALVESTON ET INDIANOLA.

Départ, JEUDI, le 11 janvier, à 8 h. du matin.

Le beau steamer

MORGAN,

Neuf et en fer, Commandant John T. Lawless, partira ainsi qu'il est dit ci-dessus. Pour fret et passage, s'adresser à

I. C. HARRIS,

Au coin des rues Camp et Commune.

N. B.—Le fret pour la Baie de Matagorda sera livré le long du steamer.

Les connaissements seront signés au bureau des agents.

Le fret pour les susdits ports sera reçu lundi matin le 8, au poteau 37, 1er District. 8jan

POUR NEW-YORK—Directement.

Compagnie de Cabotage.

Départ, JEUDI, 11 janvier, à 8 heures du soir,

POUR NEW-YORK,

Le steamer ALABAMA,

de 1re classe, capitaine Limeburner, partira de son wharf, au poteau 16, 1er District, ainsi qu'il est dit ci-dessus.

Premières chambres $50

Pour fret ou passage, s'adresser à

G. L. LAUGHLAND,

Rue des Magasins, No 64.

L'ALABAMA sera suivi de ...

Bureau de la "Compagnie de Cabotage", à New-York, 171 West street.

9jan D. N. CARRINGTON, Esq., Agent.

BANQUE D'AMERIQUE.

AUJOURD'HUI, à une réunion des Directeurs, il a été déclaré un dividende de huit pour cent qui sera payé aux actionnaires ... [illegible]

AM. FORTIER, caissier.

Compagnie de la Banque du Canal de la Nouvelle-Orléans.

Nouvelle-Orléans, 27 décembre 1865.

UNE réunion des actionnaires de cette banque aura lieu, au local de la banque, jeudi, 1er février 1866, à midi, ... [illegible]

Par ordre du Bureau, CH. JUMONVILLE, Faisant fonctions de caissier.

AVIS AUX ACTIONNAIRES.

BUREAU DE LA COMPAGNIE DU GAZ DE LA NLLE-ORLEANS.

Nlle-Orléans, 30 décembre 1865.

AUJOURD'HUI, à une réunion des Directeurs de cette compagnie, il a été déclaré un dividende ... [illegible]

Par ordre du Bureau, WM. S. BROWN, Trésorier.

W. A. Mellor & Joel Monroe.

Fabricants et Marchands de

BIJOUTERIE FINE ET DIAMANTS,

Montres en Or et en Argent,

Passage de la Bourse, No. 10, Nlle-Orléans.

... [illegible]

Compagnie de Navigation à vapeur entre la Nlle-Orléans et le Texas.

Des souscriptions au fonds capital de la compagnie ci-dessus seront reçues dans nos bureaux à partir de LUNDI, 6 novembre.

PIKE, LAFEYRE & BROTHERS.

REMEDE

J. BONHOMME TRÉVILLE.

Plus de quinine ni de purgatifs,

GUÉRISON RADICALE

Des FIEVRES INTERMITTENTES

seulement en 4 ou 5 doses au plus.

PRIX DE LA BOUTEILLE $30.

Seuls dépôts à la Nlle Orléans, à la pharmacie G. LEROY, ... J. SAIFF, ... [illegible]

HOTEL DE L'EUROPE,

21, Est Houston Street, coin de Crosby, Situé à un demi bloc de Broadway.

MMES H. CHOL ET F. PRATS,

CUISINE FRANÇAISE.

S. S. McConnico,

FACTEUR DE COTON

Et Marchand-Commissionnaire,

Rue de l'Union, No. 12.

GRANDE VENTE DE CADEAUX DU SUD

N. W MANNING & Co,

Au coin des rues Royale et Conti, NLLE-ORLEANS, Lne.

$100,000

Des pianos, montres, bijouterie de toute espèce pour dames et messieurs, ... [illegible]

—PLAN DE LA VENTE—

... [illegible]

S'adresser à N. W. MANNING & Co, Bureau de Poste, boîte No 1865, Nlle-Orléans, Lne. 11déc—1m

ENTREPOT DE TAPIS,

No 19 ...... RUE DE CHARTRES ...... No 19

NOUS avons en magasin un grand assortiment de tapis de tout genre;

MEDAILLONS, velours, tapisserie,

WILTON, 3 plis et Ingrain,

VENITIENS et autres tapis,

NATTES blanches, rouges, à carreaux, &c;

TOILE CIREE de différentes largeurs ... [illegible]

A. BROUSSEAU.

P. DILLINGHAM,

AVOCAT,

Bureau au coin des rues Camp et Gravier

RESTAURANT St LOUIS,

Tenu par Henri Marche.

Rue St Louis, Nos 75 et 77, entre Royale et Bourbon.

Chambres garnies pour habitants, salons pour noces et repas de familles, ... [illegible]

Restaurant Français,

73 ...... RUE DE CHARTRES 73

Tenu par M. Philippe Perget,

Ancien propriétaire du Restaurant des Amis.

CHAMBRES GARNIES ... [illegible]

Restaurant Antoine,

51 Rue St Louis, entre Passage de la Bourse et Royale.

M. ANTOINE, restaurateur, ... [illegible]

CONSERVEZ VOS DENTS!

J. A. [illegible] DAVANT,

CHIRURGIEN-DENTISTE,

196 ...... RUE DU CANAL 196

entre Bourgogne et Remparts, ... [illegible]

Consultations en français, en espagnol et en anglais 16déc—1m

Grande Réduction de Prix!!

LE soussigné annonce à ses amis et au public en général qu'il vient de recevoir

Un très Grand Choix

—de—

CONFISERIES,

de 1re qualité,

Tels que:

BONBONS—Dragées, ... [illegible]

PRALINES—A la ... [illegible]

CHOCOLAT—A la crème, ... [illegible]

... [illegible] ... J. LANG ... [illegible]

Bitters Hongrois de Lukach,

ET SCHNAPPS AROMATIQUE

DE SCHIEDAM.

SUPERIEURS à tous les autres qualités ... [illegible]

66 rue Commune.

RAPHAEL BELTRAN,

GROCER EN GROS

Vieille-Levée No. 101, entre St-Louis et Conti.

SUCRE, Mélasse, Porc, ... [illegible]

VENTES JUDICIAIRES.

Gilbert Duncan vs Matthew ... [illegible]

QUATRIÈME Cour de District de la Nouvelle-Orléans.—No ... [illegible] ...

[illegible]

CHARLES BIENVENU, Shérif de la paroisse d'Orléans. 9jan—16, 27, 5, 16fév

HERMAN COPE, tuteur du mineur HermanC. Dausse vs THOMAS H. OSWALD.

QUATRIEME COUR DE DISTRICT de la Nouvelle-Orléans—No 18,2?—En vertu d'un writ de fieri facias à moi adressé par l'Honorable Quatrième Cour de District de la Nouvelle-Orléans, dans l'affaire ci-dessus, je procéderai, le MARDI 23 de Janvier 1866, à midi, à la Bourse des Négociants et des Encanteurs, dans la rue Royale, entre celles du Canal et de la Douane, dans le Deuxième District de cette ville, à la vente publique et adjudication de la propriété dont description suit:

UNE CERTAINE PORTION DE TERRE située dans le Premier District de cette ville, dans l'îlet borné par les rues Apollo, aujourd'hui ... Terpsichore, Nayades ... [illegible]

... [illegible]

AVIS JUDICIAIRES.

ETAT DE LA LOUISIANE. Troisième Cour de District de la Nouvelle-Orléans.—Je certifie par présentes que le 4 décembre 1865, jugement a été enregistré dans cette cour, dans la poursuite suivante, savoir: No 20,306 Mme Mary Simon, épouse d'Isidore Reinhardt, contre son mari. ... [illegible]

E. F. FELLOWES, juge.

... [illegible]

F. A. WOOLFLEY, Greffier.

SUCCESSION DE GEORGE W. PARKER.

TOUTES personnes ayant des réclamations contre cette succession sont invitées à les présenter au bureau du soussigné, No 57 rue Royale.

L. P. GENERES, Exécuteur.

DROGUES, MEDICAMENTS,

PEINTURES, HUILES, ETC.

CUSACHS & OGDEN,

Encoignure Royale et St-Philippe,

IMPORTATEURS ET MARCHANDS EN GROS DE

Drogues,

Médicaments,

Peintures,

Huiles,

Huiles essentielles, etc.

Ont continuellement en main un assortiment complet des articles ci-dessus.

AINSI QUE

Tous articles pour TEINTURIERS, DISTILLATEURS, PARFUMEURS, PEINTRES, &c. &c.

Aussi—INDIGO Guatemala et BOUCHONS de toutes grandeurs et qualités.

BOUQUETS.....BOUQUETS.

Mme THIERRY,

Coin Bayou et Dorbigny,

... [illegible]

COR, DIGNONS, ONGLES DÉFORMÉS, GONFLEMENT DES ARTICULATIONS ... [illegible] ... Dr S. M. BARNETT ... [illegible]

Wm. Edwards ...... Edw. & Guy

Wm. Edwards & Cie.

MARCHANDS COMMISSIONNAIRES

15, RUE DE LA DOUANE 15

Compagnie du Chemin de Fer de Jefferson City.

AVIS est donné que les livres de la compagnie du Chemin de fer de Jefferson City, ... [illegible]

Bureau de la Compagnie du Grand Chemin de fer de la Nlle-Orléans, des Opelousas et de l'Ouest.

Nlle Orléans, 16 décembre 1865.

CONFORMEMENT à la 14e section de la charte de cette Compagnie, ... [illegible]

W. H. McLEAN, secrétaire.

AVIS.

Bureau de la Compagnie du Grand Chemin de fer de la Nlle-Orléans, des Opelousas et de l'Ouest.

Nlle-Orléans, 16 décembre 1865.

CONFORMEMENT à la 9e section de la charte de cette Compagnie, une élection ... [illegible]

W. H. McLEAN, secrétaire.

CITY NATIONAL BANK.

(Banque Nationale de la ville de la N. Orléans.

Nouvelle-Orléans, 19 décembre 1865.

CETTE Banque ayant commencé les opérations dans son local ... [illegible]

O. W. COCHRAN, Président.

R. J. PALFREY, caissier pro. tem.

O. B. GRAHAM & CO,

130 ...... RUE GRAVIER 130

Entre les rues Camp et St Charles.

Importateurs de marchandises sèches étrangères et du pays—agents de la "York Street Flax Spinning Company", de Belfast.

APPELLENT respectueusement l'attention du commerce sur le très grand stock qu'ils ont actuellement en magasin et qu'ils arrivent ... [illegible]

JOHN HENRY & CO.

121 & 123...Rue de la Commune...121 & 123

FABRICANTS

—ET—

MARCHANDS EN GROS

—DE—

BOTTES ET SOULIERS,

sollicitent le commerce de la ville et de la campagne.

121 & 123, rue de la Commune,

—Nouvelle-Orléans—

C. W. GOULD .... E. W. TAYLOR

J. B. PREAU,

(Ci-devant Preau & Contarié)

MARCHAND COMMISSIONNAIRE,

Et Importateur de Vins Fins, Eaux-de-Vie, &c.

Rue de la Douane, No 60, entre les rues Vieux Levée et Chartres.

STANISLAS FOURNIER

60, RUE ROYALE,

PREVIENT sa clientèle qu'il vient de recevoir ... [illegible]

PARFUMERIE! PARFUMERIE!

71 rue de Chartres. 71 rue de Chartres

J. ANGELLOZ,

A côté du bureau de l'Abeille,

VIENT de recevoir un assortiment splendide de fine parfumerie ... [illegible]

Cobb, Dolhonde & Co, | Martin Dolhonde & Cobb,

Marchands-Commissionnaires et expéditeurs. No 7, North Second Street, entre Chesnut et Market, St Louis. | Facteurs de Coton et de Tabac-Marchands-Commissionnaires et Expéditeurs, No 37, rue Natchez, N-Orléans, (Lne)

ILS sollicitent des ordres pour l'achat ou la vente de Coton, Sucre, Mélasse, Café, ... [illegible]

Cirage Français.

50 DOUZAINES DE CE CIRAGE, reçues tout récemment de la manufacture de Monsieur Dubois, Rive-de-Gier, France. ... [illegible]

J. TATUM,

... [illegible]

Salon de Lunch

POUR LES DAMES

Tenu par

M. L. A. BELLANGER,

A l'angle des rues Canal et Bourbon.

A. TIRRELL & CO.

... [illegible]

MAGASIN DE CHAPEAUX D'EVANS.

... [illegible]

Alfred Coppens & Co.

COURTIERS,

Marchands Commissionnaires et Expéditeurs,

51 ...... Passage de la Bourse 51

Guérison certaine des hernies

Bandages patentés, de White, ... [illegible]

LES CELEBRES

MACHINES A COUDRE

DE

GROVER & BAKER.

POUR LES FAMILLES.

Elles ont obtenu le premier prix.

... [illegible]

AGENCE, RUE DU CANAL, No. 130—Bâtisse Touro,—Nlle-Orléans.

Chemin de fer Pontchartrain.

Arrangement d'automne et d'hiver.

[illegible]

Départ des chars—

DE LA VILLE. DU LAC.

[illegible]

WILLCOX & GIBBS Machine à coudre,

PATENTE DE LA VIRGINIE.

Bureau principal: No 3 rue St Charles.

Quelques raisons pour lesquelles Les Machines à coudre de Willcox & Gibbs SONT SUPERIEURES A TOUTES LES AUTRES:

... [illegible]

MALADIES.

Dépuratif, Pommade, Injection et Poudre du Dr VERGÉ.

... [illegible]

VENTES JUDICIAIRES.

Gilbert De George vs Frederic Durrive

TROISIÈME COUR de District de la Nouvelle-Orléans—No ... [illegible] ... je procéderai le MARDI, neuf de janvier 1866, à midi, à la Bourse des Négociants et des Encanteurs, rue Royale, entre celles du Canal et de la Douane, dans le Deuxième District de cette ville, à la vente publique et adjudication de la propriété dont description suit:

UN TERRAIN situé dans le Deuxième District de cette ville, dans l'îlet borné par les rues de Chartres, Conti, Bienville et le passage de la Bourse. ... [illegible]

CHARLES BIENVENU, Shérif de la Paroisse d'Orléans

7déc—16,28, jan2,9

Les Dame GARIBEL vs L. A. GARIDEL, son époux

DEUXIEME Cour de District de la Nouvelle-Orléans—No ... [illegible]

... [illegible]

CHARLES BIENVENU.

FREDERICK FRYE vs JAMES HILL

CINQUIEME Cour de District de la Nouvelle-Orléans ... [illegible]

CHARLES BIENVENU, Shérif de la Paroisse d'Orléans

C. Tibbet vs la dame Marie Adeline Wall épouse de Joseph F. Walter, et Joseph F. Walter

SIXIEME COUR de District de la Nouvelle-Orléans ... [illegible]

CHARLES BIENVENU

Succession de feue CATHERINE KERNAN, décédée épouse d'Edward Harrington.

DEUXIEME COUR DE DISTRICT de la Nouvelle-Orléans ... [illegible]

LUCIEN JOUBLANC vs GIUSEPPE CHIARRY capitaine de la goélette FANCY, et les propriétaires

SIXIEME COUR DE DISTRICT de la Nouvelle-Orléans—No 16,946 ... [illegible]

CHARLES BIENVENU.

HERMANN POHLMANN vs M. LEVY

SIXIEME COUR de District de la Nouvelle-Orléans—No 16,923 ... [illegible]

CHARLES BIENVENU.

Vente de Saisie, par le Shérif de la Paroisse d'Orléans.

JOHN C. STEWART vs ses Créanciers.

TROISIEME COUR DE DISTRICT de la Nouvelle-Orléans—No ... [illegible]

CHARLES BIENVENU, Shérif de la Paroisse d'Orléans.

AGENCE D'IMMIGRATION

64 RUE DE L'UNION,

Nouvelle-Orléans, Louisiane.

M. T. RENOUSSE ... [illegible]

VENTES A L'ENCAN

PAR HOFFMAN & MARKS.

Grande vente, sans réserve, de bottes, souliers et chapeaux.

PAR HOFFMAN & MARKS.

S. S. ZELNICKER, encanteur,

Bureau, rue de Chartres, No 30.

IL sera vendu, mardi, neuf du courant 1866 dans leur salle d'encan, au No 30 de la rue de Chartres—

300 lots de bottes et de souliers assortis, pour hommes, femmes et enfants—un bel assortiment reçu de New York et de Boston, par les derniers steamers

—A MIDI PRECIS—

100 douz. chapeaux feutre et castor français, frais, pour hommes et enfants

C'est le plus beau stock qui ait jamais été offert à un encan.

Le tout sera vendu sans aucune réserve quelconque.

Conditions—comptant. 9jan

PAR G. LEAUMONT.

AUJOURD'HUI 9 COURANT.

400 caisses bottes, souliers et chapeaux.

—Aussi—

300 lots habillements d'hiver et articles de toilette pour hommes.

PAR GABRIEL LEAUMONT,

Salle d'encan 63 rue de Chartres.

MARDI 9 courant, à 10 heures du matin, il sera vendu:

100 caisses chapeaux pour hommes et enfants.

Aussi:

300 caisses bottes, souliers et brodequins.

Aussi

200 lots habillements d'hiver et articles de toilette pour hommes.

Conditions à la vente. 9jan

PAR ALFRED BOULIGNY.

Succession de Mme M. M. E. Montreuil, épouse décédée de Laurent Millaudon.

Seconde Cour de District de la Nouvelle-Orléans No 1999.

PAR ALFRED BOULIGNY,

Encanteur. No 20, rue Carondelet.

MERCREDI, 10 de janvier 1866, il sera vendu, à midi, à la Bourse des Négociants et des Encanteurs, rue Royale, entre Canal et Douane, en vertu et conformément à un ordre de l'Honorable J. W. Thomas, juge de la Deuxième Cour de District de la Nouvelle-Orléans en date du 29 février 1865—No 1999—la propriété ci-après décrite, savoir:

Un terrain situé dans l'îlet No 7, borné par les rues Ste-Marie, Chippewa, St-Thomas et Felicité, ... [illegible]

... [illegible]

GRANDE VENTE DE LOTS

améliorés et non améliorés.

Succession de Mme Marie Eliza Montreuil, épouse décédée de Laurent Millaudon.

Deuxième Cour de District de la Nouvelle-Orléans.—No 13,999.

PAR ALFRED BOULIGNY, encanteur

Bureau, No 20 rue Carondelet

IL sera vendu à l'encan, le mercredi, dix de janvier 1866, à midi, à la Bourse des Négociants et des Encanteurs rue Royale entre Canal et Douane, en vertu et conformément à un ordre de l'honorable J. W. Thomas, juge de la Deuxième Cour de District de la Nouvelle-Orléans en date du 4 décembre 1865, No 13,999, les propriétés ci-après décrites, savoir:

PREMIER DISTRICT

... [illegible]

SECOND DISTRICT

... [illegible]

TROISIEME DISTRICT

... [illegible]

QUATRIEME DISTRICT

... [illegible]

Actes de vente par devant S. Magner, notaire public, aux frais des acquéreurs, y compris les timbres des Etats Unis.

7dec 7, 14, 19, 21, 25, 28 déc. 3, 5, 8, 9, 10 jan

UNE BELLE HABITATION.

Succession de Mme M. M. E. Montreuil, épouse décédée de Laurent Millaudon.

Seconde Cour de District de la Nlle Orléans.—No 19,999

PAR ALFRED BOULIGNY, encanteur.

Bureau, No 20 rue Carondelet

IL sera vendu à l'encan, mardi, 23 janvier 1866, à midi, à la Bourse des Négociants et des Encanteurs rue Royale, entre Canal et Douane, ... [illegible]

Cette belle habitation sucrière, située sur le Bayou Terre aux Bœufs, dans la paroisse St-Bernard, ... [illegible]

Succession de François Théophane Bouis

PAR ALFRED BOULIGNY, Encanteur,

Bureau No 20 rue Carondelet

IL sera vendu à l'encan, MARDI, 9 janvier 1866, à midi, à la Bourse des Négociants et des Encanteurs, rue Royale, entre les rues Canal et Douane, ... [illegible]

C. ROUYER,

... [illegible]

PAR G. DE FERIET.

MEUBLES. MEUBLES.

Succession de Joseph Anthoine.—No. 25,787.

PAR G. DE FERIET, encanteur.

Bureau, rue Royale, No 42.

LUNDI, 15 janvier 1866, à midi, sur les lieux, au coin des rues des Français et Victoire, il sera vendu, en vertu d'un ordre de l'Honorable Deuxième Cour de District de la Nouvelle-Orléans, en date du 29 novembre 1865, les meubles, etc. ci-après décrits et appartenant à la dite succession, savoir:

Une montre en or, ... [illegible]

Conditions—Comptant, en billets du Trésor des Etats Unis. 9jan—4

Grande vente à longs termes de 54 arpents de terre de valeur, situés dans la paroisse Plaquemines, près du quartier Bouquillo, à 33 milles plus bas que la ville et sur la rive droite du fleuve. Ces terres conviennent parfaitement à la culture du riz et des orangers.

Par G. DE FERIET, encanteur,

Bureau, No 42 rue Royale.

MERCREDI, le dix janvier 1866, à midi, à la Bourse des Négociants et des Encanteurs située ... [illegible]

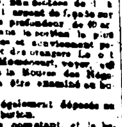

... [illegible]

PAR E. ROGER.

Vente de marchandises sèches.

PAR E. ROGER & CO;

O. DREAN, encanteur

MARDI 9 courant il sera vendu, à 10 heures du matin, à leurs salles d'encan Nos 45 & 47 rue de la Vieille Levée—

25	pièces poult de soie, gros grain, noir, 20, 22 et 23 pouces,
5 do	gros du Rhin blanc, 22 pouces,
40 do	barege grenadine imprimé.
150 do	cotons blancs et écrus,
40 do	coutils
50 do	draps casimirs et satinets,
250 do	indiennes anglaises et de...
75 do	mérinos noir et alpaca,
250 douzaines	mouchoirs coton, imprimés,
300 do	bas et chaussettes laine et coton.

300 lots bois que couvertures, flanelles, coton ... [illegible]

Conditions, à la vente. 9jan

PAR R. M. MONTGOMERY.

HABILLEMENTS! HABILLEMENTS!

Marchandises sèches! Marchandises sèches!

BOTTES ET SOULIERS.

BONNETERIE, LINGERIE.

Nouveaux arrivages. Vente à l'encan.

PAR MONTGOMERY & BRO.,

R. M. MONTGOMERY, encanteur.

IL sera vendu MARDI, 9 janvier, à 10 heures et demie, dans la salle d'encan, au No 30 de la rue du Camp—

17 caisses indiennes Amoskeag de Sprague,

21 balles coton, Pacific et Amoskeag.

65 douzaines Manchester ...

1,000 pantalons drap, ... [illegible]

725 ... [illegible]

—Egalement—

Une grande variété de BONNETERIE, LINGERIE, &c.

Conditions à la vente. 6jan

BOTTES,

SOULIERS

ET CHAPEAUX.

300 Caisses de Bottes, Souliers et Chapeaux!

PAR MONTGOMERY BROS.

R. M. MONTGOMERY, encanteur.

IL sera vendu aujourd'hui MARDI, à 10 heures et demie, au magasin No 30, rue du Camp No 30—

250 caisses de Souliers et Bottes;

200 douz. de Chapeaux.

Conditions à la vente. 9jan

CHAISES, CHAISES.

Une Grande Facture de Chaises venant d'être débarquées du steamer Concordia.

—Vente à l'encan.—

PAR MONTGOMERY & BROS.,

R. M. MONTGOMERY, encanteur

IL sera vendu aujourd'hui MARDI, à 11 heures, dans leur salle d'encan, au No 37 de la rue du Camp— ... [illegible]

PAR BERNARD TURPIN.

Vin de Bordeaux en caisses et en barriques, Eaux de Vie françaises, Vermouth, Irish et Bourbon Whisky, Huile d'Olive, Sucre, &c

PAR BERNARD TURPIN, encanteur,

Bureau, No 97 rue Vieille Levée.

MERCREDI 10 du courant, à 10 1/2 heures A. M. il sera vendu à l'encan, au magasin No 97 rue Vieille-Levée, ... [illegible]

Conditions—Comptant, en billets du Trésor des Etats-Unis. 9jan

PAR McCERREN & LANDRY.

BIJOUTERIE. BIJOUTERIE.

$40,000 de Bijouterie fine à l'encan.

—Vente régulière de commerce.—

PAR McCERREN & CO.,

G. W. McCERREN, Encanteur

Bureau et salle d'encan Masonic Hall, rue St-Charles

IL sera vendu à l'encan MARDI 9 janvier 1866, à 11 heures du matin, dans leur salle d'encan, au Masonic Hall— ... [illegible]

PAR J. B. CROZAT

Succession de MARIE MARTHE FRANÇOISE STEPHANIE FARRAR, décédée femme de F. COUDRAIN—No 25,782.

PAR J. B. CROZAT, encanteur,

Bureau coin Conti et Passage de la Bourse.

EN vertu d'un ordre de l'honorable John W. Thomas, juge de la Deuxième Cour de District de la Nouvelle-Orléans, en date du 1er de novembre 1865, il sera vendu aux enchères publiques, MARDI 9 janvier 1866, à midi, à la Bourse des Négociants et des Encanteurs, rue Royale, entre Canal et Douane, ... [illegible]

PAR ANTHONY FERNANDEZ

Bateaux à vapeur, un sloop, une yole à vapeur et un lot de machines qui ont appartenu au steamer J. M. Brown.

PAR ANTHONY FERNANDEZ, encanteur.

Bureau Passage de la Bourse No 27.

IL sera vendu MARDI, 9 janvier 1866, à 11 heures du matin, à la Bourse des Négociants et des Encanteurs ... [illegible]

1o—LES BATEAUX A VAPEUR LAUREL HILL et IBERVILLE, ... [illegible]

2o—UNE EMBARCATION SLOOP, ... [illegible]

3o—UNE YOLE A VAPEUR ... [illegible]

4o—UN LOT DE MACHINES DE BATEAU A VAPEUR ... [illegible]

Succession de MATHEW McAULIFF.

PAR ANTHONY FERNANDEZ, encanteur,

Bureau Passage de la Bourse, No 27.

MARDI, 9 de janvier 1866, à midi, à la Bourse des Négociants et des Encanteurs, ... [illegible]

GRAINES DE JARDINAGE DE LANDRETH—Récolte de 1865.

H. HAYNER a maintenant en magasin un grand assortiment complet de graines de jardinage reçues de D. Landreth et fils, à Philadelphie. ... [illegible]

M. HAYNER, rue St-Charles No 166, en face du théâtre St-Charles.

B. L. MANN & CO.,

Négociants Commissionnaires et Marchands de toute espèce de

Fourrures, Pelleteries, Suif, Laine, Cire, Huile de Tanneurs, Japonica, Sumac, &c.

Rue des Magasins Nos 86 et 88.

VENTES A L'ENCAN.

PAR JOHN C. BLOHM.

Vente par les Gardiens du Port.

PAR JOHN C. BLOHM, encanteur

MARDI, 9 du courant, à MIDI précis, dans sa salle d'encan, au No 38 de la rue Bienville, il sera vendu, par ordre et sous la surveillance des gardiens du port, pour le compte de qui il appartiendra—

Une (1) caisse indiennes ... No 8,196

avariée sur le steamer Marmion, ... voyage de New-York à ce port.

Conditions—Comptant, en billets du Trésor des Etats-Unis. 7janv

Grande vente de Marchandises sèches.

PAR JOHN C. BLOHM, Encanteur

MARDI, 9 du courant, à 10 heures du matin, dans sa salle d'encan, au No 38 de la rue Bienville, il sera vendu—

500 lots de marchandises sèches étrangères et du pays.

Indiennes 3/4, 4/4 et 9/8, couleurs foncées et Kla.,

Coton blanc et coton écru,

Coton blanc et coton écru 10/4 et 11/4 à draps,

Jeans du Kentucky et casinets,

Satinets, tweeds, denims,

Flanelle, grise, bleue, rouge et blanche,

Couvertures grises et blanches 10/4, 11/4 et 12/4,

... [illegible]

—Egalement—

200 douz chemises ... [illegible]

Conditions à la vente. 7janv

PAR D. E. MORPHY.

Choucroute.

PAR D. E. MORPHY, encanteur.

IL sera vendu, MARDI, 9 janvier 1866, à 10 heures du matin, au magasin No 77 de la rue des Magasins—

50 barils choucroute fraîche et nouvelle.

Conditions—Comptant. 9jan

Jambons et Epaules.

PAR D. E. MORPHY, encanteur

IL sera vendu MARDI, 9 janvier 1866, à 11 heures du matin, au magasin Nos 77 et 79 de la rue Poydras—

9 boucauts épaules fumées,

5 do jambons ...

3 do épaules.

Conditions—Comptant, en billets du Trésor. 9jan

PAR VINCENT & CO.

Marchandises sèches, Marchandises sèches.

PAR VINCENT & CO.,

W. P. VINCENT, encanteur.

AUJOURD'HUI, à 10 heures, dans leur salle d'encan, au No 16 de la rue de Chartres, il sera vendu—

... [illegible]

—Egalement—

Mouchoirs batiste, ... [illegible]

PAR J. P. BOISSEAU.

VENTE RENVOYÉE.

Cargaison du brick italien Nuova Rosalia, arrivé de Palerme—au poutain 19, 2me District—Limons, figues, prunes, fromage, vins, huile, soufre, amandes, raisins, etc

PAR J. P. BOISSEAU, encanteur,

Bureau, encoignure Gravier, No 58, entre les rues Tchoupitoulas et Nelle Levée

IL sera vendu, mardi 9 du courant à 11 heures ... [illegible]

Conditions—comptant, en billets du Trésor des Etats-Unis. 7janv—6t

Riz, Café, viandes, Jambons, Bœuf corrompu, Jambons, Vinaigre, Porter, &c.

PAR J. P. BOISSEAU, encanteur.

Bureau No 58 de la rue Gravier.

IL sera vendu mardi, 9 du courant à 11 heures ... [illegible]

PAR O. VALETON.

PAR O. VALETON, Encanteur

MARDI 9 janvier, à midi, il sera vendu à sa salle d'encan Nos 21 et 23 rue Conti, ... [illegible]

NELLIGAN & VON ZINKEN.

Vente péremptoire de Fournitures de Bureaux et de comptoirs importés.

PAR NELLIGAN & VON ZINKEN,

SAMUEL O. NELLIGAN, encanteur

Bureau, rue Gravier No 17

IL sera vendu, positivement et sans réserve, mercredi, 10 janvier, à midi, au Crescent Auction Mart, rue Gravier No 188, ... [illegible]

Conditions—Comptant, en billets du Trésor des Etats-Unis.

PAR S. GUINAULT.

Vente pour cause de départ d'une belle Résidence et cinq lots de terre sur le Rail Road Pontchartrain.

PAR S. GUINAULT, encanteur,

Bureau encoig Passage de la Bourse et Bienville.

IL sera vendu, samedi, 13 janvier 1866, à midi, à la Bourse des Négociants et des Encanteurs, rue Royale—

CINQ lots de terre situés dans le Troisième District de cette ville, ... [illegible]

Succession de Jean Baptiste Serriguy

PAR S. GUINAULT, encanteur,

Bureau encoignure Passage de la Bourse et Bienville.

IL sera vendu, samedi, 13 janvier 1866, à 4 heures de l'après-midi, ... [illegible]

Conditions—comptant. 9jan—13, 20

Vente pour cause de cessation d'affaires.

PAR S. GUINAULT, encanteur,

Bureau, encoig. Passage de la Bourse et Bienville.

IL sera vendu, ... 15 janvier ... [illegible]

PAR FRANCIS FERNANDEZ.

Vente sans réserve de deux caisses de marchandises sèches, pour clore une consignation

PAR FRANCIS FERNANDEZ, encanteur.

JEUDI prochain, 11 du courant, à dix heures du matin, il sera vendu à son magasin d'encan, encoignure des rues Chartres et St Louis, No 114— ... [illegible]

L. GÉRY.

Graveur sur métaux,

No 113, rue de la Douane, entre Royale et Bourbon.

Grave sur bijoux, cartes de visite pour personnes, ... [illegible]

Prix modérés.

GEO. G. GARNER, marchand de comestibles en gros et marchand commissionnaire, rue de la Commune No 63 et rue du Canal No 64, ... [illegible]

Avis d'Encanteur.

ROBINSON & NASH.

Chas. T. Nash s'étant retiré de la maison E. R. ... & Co, ... [illegible]

ROBINSON & NASH

Bureau, dans la BATISSE DENEGAN, au coin des rues Carondelet et Gravier.

KREASS, MAYO & DORMAN,

(successeurs de Mayo & Kreass,)

No 6...... Rue des Magasins...... No 6

A l'enseigne du Grand Chapeau.

FABRICANTS et marchands de selles, harnais, malles, ... [illegible]

AVENDRE OU A LOUER—Une HABITATION dans la paroisse Plaquemines, à 30 milles au-dessous de la Nouvelle-Orléans, ... [illegible]

ROSENFELD & FASS.

Crinolines-spirales de la Louisiane

FABRICANTS,

164 & 166...Rue du Canal...164 & 166

CRINOLINES

FAITES SUR COMMANDE

... [illegible]

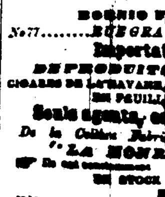

BOSNIO FRERES

No 77...... RUE GRAVIER ......

Importations directes

DE PRODUITS ... [illegible]

CIGARES DE LA HAVANE, ... [illegible]

Seuls agents, en cette ville, De la Célèbre Fabrique de Cigares, "LA HONRADEZ!"

... [illegible]

BOSNIO & FRERE, Rue Gravier, No 77.

G. L. Koons & Bro.

(J. L. KOONS, DAN. B. KOONS.)

Marchands Commissionnaires.

... [illegible]