L'ABEILLE DE LA N.ORLEANS

Bureaux 93 rue de Chartres

NOUVELLE-ORLEANS,
JEUDI MATIN, 26 AVRIL.

FEUILLETON.

LE CHATEAU DE PIERREFONDS

PAR

FÉLIX DE SERVAN.

XI.—Suite.

Les ruines de Pierrefonds.

—Qu'a donc Armande ce soir? dit Gabriel; son humeur n'est pas des plus affables.

—Je la crois un peu fatiguée de te voir au service du parti de notre jeune roi, reprit M. Didier. Il ne faut pas t'effrayer de cela; car, tu le sais, l'air froid et boudeur sont le grand cheval de bataille des femmes, dès que vous vous écartez un peu de la ligne de leurs idées; mais aussi, avec quel enthousiasme ne vous louent-elles pas ensuite et ne vous portent-elles pas en triomphe, quand elles s'aperçoivent que vous avez pris le bon chemin et qu'elles sont rentrées dans le mauvais! C'est ce qui arrivera pour Armande le jour où les brillants résultats de la détermination que tu as prises seront sous ses yeux...... Car je ne doute pas de la chute prochaine du maréchal d'Ancre et de son intrigante femme.

—Ils ne sauraient lutter contre les forces du parti opposé.

—Sans doute! et un de ces beaux matins, ils seront jetés hors du Louvre et chassés de Paris avec mépris par le populace!

—S'il ne leur arrive que cela! dit le jeune homme avec un sourire cruel.

—Que le dernier des malheurs fonde sur leur tête, et je m'en réjouirai! s'écria le vieux courtisan disgracié; car leur ingratitude hautaine à notre égard ne mérite certainement aucune pitié!..... Mais, ajouta-t-il en baissant la voix, parlons maintenant de celle de nos affaires qui, pour le moment, doit nous intéresser le plus; peut-être n'as-tu pas encore eu le temps de visiter avec Villeneuve les souterrains de Pierrefonds?

—Une partie de notre journée d'hier a été employée à cela.

—Vraiment!..... eh bien?

—Eh bien! vous ne vous étiez pas trompé; les souterrains de la forteresse communiquent avec ceux de Fortenac par une porte qui était murée, et que nous avons fait desceller.

—Enfin! s'écria M. Didier, en allongeant d'un air cupide le cou vers Gabriel et croyant déjà tenir son trésor.

—Mais, ajouta le jeune homme, cette découverte ne devait aboutir à rien; car les souterrains où elle nous a fait pénétrer sont ceux-là même qui ont été l'objet de vos recherches si longuement, si patiemment poursuivies.

—Ah! fit le vieillard en se renversant d'un air abattu dans son fauteuil.

—Ne perdez pas courage, mon père, reprit Gabriel, Villeneuve pense que vos recherches ont été incomplètes, et je suis de cet avis. Il s'agit donc de les recommencer, et nous aidant de vos conseils, peut-être parviendrons-nous à faire à trois ce qu'un seul de nous n'a pu faire.

—A trois? grommela en soupirant M. Didier, devenu tout à coup pensif. Sais-tu bien que, depuis deux jours, je me repens par moments de cette proposition que j'ai faite un peu étourdiment au commandant de Pierrefonds? Car si ce trésor se trouve dans les souterrains qui me sont déjà connus, il est clair que le concours de Villeneuve m'aura été inutile; et cependant il me faudra, d'après mes engagements, partager avec lui ma fortune.

—Sans doute, répondit Gabriel en réfléchissant à son tour, c'est là une chose pénible, regrettable: il est dur de livrer à un autre le tiers d'une telle somme..... mais enfin, occupons-nous d'abord d'acquérir, s'il est possible, la preuve que ce trésor n'est pas un rêve.

—Un rêve, dis-tu?

—Oui, je me demande parfois si vous êtes bien sûr que ces trois millions ont été déposés dans les souterrains de Fortenac.

—Si j'en suis sûr?...... Les dernières paroles du marquis de Rocheveaux, qui m'ont révélé ce fait, retentissent encore à mes oreilles! s'écria le vieillard en étendant la main devant lui et en promenant dans le vide ses yeux égarés, comme si l'ombre du marquis lui était devenue apparue.

Il venait d'achever sa phrase, lorsqu'un de ses valets entra tout à coup en disant:

—Le sergent Hurteaux, envoyé ici par le commandant du château de Pierrefonds, demande à parler sans retard à M. Gabriel.

—Qu'il entre, répondit le jeune homme.

A peine ces mots sortaient-ils de sa bouche, que Rieux-le-Neveu, qui se tenait dans l'antichambre, fit brusquement son apparition, le visage empreint de certains signes d'effroi.

—Que t'est-il donc arrivé? reprit Gabriel tu parais tout agité.

—Oui..... oui..... je viens d'éprouver une petite émotion, répondit le sergent avec un peu d'embarras, mais je vous conterai cela tout à l'heure; il s'agit pour le moment, de mon commandant qui me fait vous dire, monsieur, désire que vous vous mettiez à l'instant même à la tête de votre compagnie, qui vous attend tout près d'ici.

—Mais il était convenu que ma compagnie passerait la nuit au château.

—Ah! c'est qu'il y a eu du nouveau dans la soirée! On est maintenant sûr que le comte de Lormel n'est pas sorti de la forêt, ou y est rentré; il y a été vu, et on s'est mis à sa poursuite; mais il s'est jeté dans un épais fourré, où l'on a perdu encore sa piste..... Cette nouvelle a ranimé l'ardeur et toutes l'espoir du commandant, il est accouru sur les lieux où il dirige luimême les troupes..... il a juré par toutes les âmes du purgatoire, et surtout par la barbe de la Galigaye, qu'il mettrait cette nuit la main sur le comte..... Il veut battre le terrain à propos un plan qu'il a en tête et qui doit, dit-il, assurer le succès de son entreprise; et, pour l'exécuter, il a besoin de tous ses officiers, surtout de vous, monsieur, qui connaissez parfaitement tous les coins et recoins de la forêt.

—Raoul de Lormel poursuivi! dit M. Didier stupéfait, qu'est-ce que cela signifie?

—Cela signifie, répliqua son fils, que Raoul de Lormel est un traître, et qu'il veut s'assurer de sa personne!

—Ah! je suis enchanté de ce que tu m'apprends là! s'écria le vieillard en rebondissant de joie dans son fauteuil, voilà une affaire de nature à rabaisser un peu l'orgueil de ce jeune courtisan, qui, parce qu'il avait adroitement capté la confiance de Louis XIII, se croyait le droit d'écraser tout le monde de sa hauteur et de sa fierté!

—Et le comte était seul? dit Gabriel au sergent; Marguerite ne se trouvait pas avec lui?

—Personne n'a vu l'ombre de la mère Galloia ni celle de sa fille.

—Que se passe-t-il donc aussi à leur égard? demanda M. Didier.

—Le commandant de Pierrefonds, répondit Hurteaux, a ses raisons pour les tenir toutes deux renfermées dans sa forteresse.

—Vraiment! dit M. Didier avec un nouveau mouvement de joie..... cette Marguerite ne s'est pas doutée de lui, je la connais, c'est une langue de vipère!..... Quant à sa fille, chacun la tient pour une petite mijaurée qui se donne des airs de grande dame! Il n'est pas mal qu'elles reçoivent toutes deux quelque mésaventure en leur chemin.

—Mille enfers! s'écria le sergent avec un élan de rage démesuré; je jurerais que ce n'est pas d'un instant l'une et l'autre, à mon dernier! Quand j'ai mis pied chez elles, les deux plus en fussent que de déménager; c'est ce qu'il a prouvé un brasier ardent, que j'ai découvert sous la cendre de leur foyer. Comment ont-elles été averties de mon approche? et quelle raison ont-elles prise pour se mettre hors de mon chemin? Voilà ce que je ne puis comprendre.....

—C'est bien possible! murmura Gabriel avec un froncement de sourcils.

Il faut dire ici que Hurteaux, quoique descendant du redoutable Rieux, de fatale mémoire, et doué lui-même d'un courage réel en face des périls ordinaires de son métier, n'était pas exempt d'une certaine faiblesse morale qui tenait souvent en échec toute sa fougueuse bravoure: au moindre bruit, les sorciers et les revenants étaient le tourment continuel de son imagination.

—Oh! ne levez pas ainsi les épaules, capitaine, reprit-il du ton le plus animé; car vous devriez être de mon avis après ce qui s'est passé à l'attaque du coche.

—On a attaqué le coche? demanda encore le vieillard, dont l'esprit roulait de surprise en surprise.

—Il le fallait bien! répondit Hurteaux, puisqu'il faisait route en emportant vers Paris le comte, la mère Galloia et sa fille..... Or, ajouta-t-il en s'adressant à Gabriel, ne fera-t-on croire que cet être étrange qui est venu nous enlever nos prisonniers est fait comme nous de chair et d'os? N'a-t-il pas tué de sa main neuf ou dix hommes en un clin d'œil sans qu'on ait pu lui porter un seul coup! Et ne s'est-il pas servi d'armes à feu dans cette nuit noire avec une adresse qu'aucun de nous n'aurait eu en plein jour!

—C'est vrai, mais qu'est-ce que cela prouve? dit Gabriel.

—Que les griffes de Satan m'étranglent sur l'heure, s'écria Rieux-le-Neveu, si cela ne prouve pas que nous avons eu affaire à un esprit de l'autre monde ou à quelque fin sorcier de cabale!..... Malheureusement, ou heureusement, nous ne nous sommes, ni vous ni moi, trouvés en face de ce personnage extraordinaire, puisque nous étions en train, dans ce moment-là, de fouiller les coffres de la voiture; mais tous ceux qui l'ont vu assurent qu'il avait dix pieds de haut.

—Dix pieds! répéta M. Didier, qui donnait à tous ces détails une attention marquée.

—Ce n'est pas tout, continua le sergent..... un des nôtres s'était précipité sur ses traces dans la forêt, et, à l'instant où il allait lui passer son épée à travers le corps, cet être mystérieux et terrible s'était évanoui comme une ombre, en rendant en même temps invisibles ses prisonniers, qu'il entraînait dans sa fuite.

—C'est aussi effrayant que ténébreux! murmura M. Didier d'un accent ému.

Gabriel se contenta de répondre par un second mouvement d'épaules.

—Capitaine! s'écria le sergent presque en colère, je ne conçois pas vraiment que vous montriez tant d'incrédulité après ce qui est arrivé à vous-même: ce grand fantôme ne s'est-il pas présenté, près de la maison de votre garde, au milieu de deux de vos hommes, qu'il a laissés morts derrière lui, frappés de deux coups de feu? et lorsque vous l'avez poursuivi à votre tour, n'a-t-il pas disparu subitement à vos yeux?

—Mais, dans un bois et par une nuit sombre, une telle disparition s'explique tout naturellement, reprit avec la meilleure assurance Gabriel qui, par son air franc et son ton mâle, avait en donner une couleur de grande vraisemblance à l'histoire qu'il avait faite au sujet de la mort de ses deux soldats..... et puis, ajouta-t-il, l'individu que j'ai poursuivi ne m'a pas semblé avoir dix pieds de haut.

—C'est qu'il s'était rapetissé..... En outre, il doit beaucoup à un esprit de l'autre monde de hausser ou de diminuer sa taille de quelques pieds, selon les nécessités de la situation!

—Ainsi, tu crois aux esprits! reprit M. Didier en arrêtant sur Hurteaux un regard troublé et inquiet.

—Si j'y crois! répliqua le sergent avec le chaleureux accent de la conviction.

Puis, en frappant tout à coup le front.

—Sortilège et magie! s'écria-t-il, vous me remettez en tête le peur, que j'ai eue en venant ici.

—En effet, dit Gabriel, tu avais, comme je t'en ai fait l'observation, la figure toute bouleversée..... Quelle a donc été cette peur?

—Il faut d'abord vous dire, monsieur, que le mois arrivé par votre parc; car, du point où je me trouvais avec la compagnie qui est sous vos ordres, c'était mon chemin le plus court. Or, la frayeur dont je vous parle vient d'un coup d'œil que j'ai jeté par hasard sur les fenêtres de ces vieux bâtiments situés au milieu du parc et desquels l'allée que je suivais m'a forcé de passer.....

—Ces vieux bâtiments, reprit Gabriel, sont les restes du premier château des anciens seigneurs de Fortenac: nous les conservons respectueusement..... Aurais-tu donc aperçu quelque revenant rôdant dans ces ruines?

—Je ne puis dire précisément avoir vu le revenant; mais ce qui a frappé mes yeux, c'est une petite lumière pâle et tremblante comme un feu follet, et qui se glissait de fenêtre en fenêtre.

—Une lumière qui se glissait de fenêtre en fenêtre? balbutia M. Didier, devenu pâle et frémissant de la tête aux pieds.

—Une lumière qui se glissait de fenêtre en fenêtre? répéta à son tour Gabriel.

[illegible] ... avec la même expression ... l'œil ardent, il ... d'une idée, qui, absorbait vivement dans son esprit, excitait au plus haut point son intérêt.

—Voilà que vous me rejetez dans toutes mes frayeurs, avec vos figures, cependant, capitaine..... J'avais commencé à me rassurer un peu, ou me disant que peut-être bien ces vieux bâtiments étaient la demeure de votre jardinier.

—Non! Personne ne les habite, répondit Gabriel.

—Personne?..... Est-il possible?..... Alors c'est donc un esprit que j'ai vu!

Gabriel, paraissant toujours absorbé dans une idée fixe, saisit le bras de son interlocuteur et le secoua rudement, en disant ces mots, qu'il prononça presque à voix basse:

—Hurteaux, es-tu bien sûr d'avoir vu cette lueur?

—J'en suis aussi sûr, monsieur, que je suis certain qu'en ce moment je vois votre face en face de moi et que vous me serrez le bras avec une force capable de le briser.

—En ce cas suis-moi! dit le jeune homme, en allant chercher son épée et ses pistolets, qu'il avait déposés sur un meuble.

—Vous suivre! et où? demanda le sergent avec anxiété.

—Eh bien! dans ces ruines.

—Autant aller en enfer! balbutia Hurteaux en reculant de deux pas.

—Je te croyais brave! répliqua Gabriel sur le ton du mépris.

Cette insulte alla droit au cœur héroïque de l'ex-cheval de Pierrefonds. Il redressa son petit corps sur la pointe de ses pieds comme si un aspic l'eût piqué au talon.

—Par les terribles fureurs de mon oncle Rieux, mon oncle! s'écria-t-il, je ne céderai ma place à personne, quand il s'agit de jouer de l'épée ou du poignard contre un ennemi quelconque, bon chrétien ou mécréant, pourvu qu'il ait comme moi du sang dans les veines! Mais allons donc escalader contre ce qui n'est ni chair ni os, si vous avez affaire à un esprit! un être un corps plus dur que l'airain, et qui brise nos armes comme verre, si vous avez affaire à Satan ou à quelque damné sorcier!

—Mais, imbécile! répliqua Gabriel hors de lui, qui te parle de combattre ces fantômes-là! Ne comprends-tu pas que cette lumière que tu as vu briller de fenêtre en fenêtre était à une main de chair humaine comme la tienne, une main que nous connaissons tous deux, et qui est celle du comte de Lormel!

—Quoi! vous pensez?..... murmura Hurteaux en ouvrant de grands yeux hébétés et se calmant un peu.

—Ne m'as-tu pas dit que le comte avait été vu et poursuivi dans la forêt? Quoi de plus naturel et de plus ingénieux de sa part que de venir se réfugier dans notre parc même, où il doit nécessairement supposer que la garnison de Pierrefonds ne fera aucune recherche?

—Oui, c'est fort juste, c'est fort adroit, ce que tu dis là, Gabriel! reprit M. Didier entièrement rassuré, et respirant à pleine poitrine.

—Eh bien! voilà, je l'avoue, une idée qui n'aurait dû me venir tout de suite! fit Hurteaux.

—Maintenant, continua Gabriel, juge de l'accueil que nous fera le capitaine Villeneuve, si, en retournant près de lui, nous lui amenons son prisonnier!

—Oh! du moment où il ne s'agit plus que de rattraper notre homme, répondit le sergent, je vous suivrai, s'il le fallait, jusqu'au bout du monde à travers tous les périls!

—Partons donc, et sans retard!

—Et moi aussi, je veux être de la partie! s'écria soudain M. Didier en se levant de son fauteuil par un bond vigoureux.

—Mon père, y songez-vous? dit Gabriel, le repos vous est nécessaire; demeurez tranquillement assis au coin de votre feu.

Mais le vieillard, l'imagination encore toute remplie des impressions produites par la conversation de Hurteaux sur les sorciers, était bien aise de fuir les terreurs et les lugubres appréhensions qui n'eussent pas manqué de l'assaillir de nouveau dans la solitude de sa chambre. La perspective d'un péril certain, partagé avec d'autres, lui faisait moins peur que l'idée de se retrouver seul en face des fantômes de sa pensée, et peut-être des ombres hideuses de sa conscience. Aussi répondit-il à son fils avec une sorte d'enthousiasme fébrile:

SPECTACLES.

Théâtre de l'Opéra.

Gustave Ostermann-Locombe, Directeur

JEUDI, 26 AVRIL 1866.

Irrévocablement la dernière représentation et adieux de la Compagnie Dramatique.

Sous la direction de..... M. Alhaiza.

Au bénéfice de la Société de Secours Mutuels des Artistes Dramatiques.

LE BOSSU

Drame en 5 actes et 10 tableaux par MM. Paul Féval et Anicet Bourgeois.

On commencera à 7½ heures.

Théâtre St-Charles.

JEUDI SOIR, 26 AVRIL

ROBERT MACAIRE, pantomime comique. — LES NYMPHES DE LA GROTTE, grand ballet. — VOL AU VENT, pantomime.

Académie de Musique.

RUE ST-CHARLES.

Spalding & Bidwell—Directeurs et Propriétaires.

La salle est parfaitement aérée à l'aide d'une puissante machine.

Jeudi 26 Avril.

Les Zoubalowski dans de brillants DIVERTISSEMENTS BALLETS, des pièces comiques et des pantomimes.

LES MODISTES—HERNANDEZ dans le rôle de Simon, et Becker dans celui de Lord..... TOM RUSSELL et ses excentricités; BOB HART et ses drôleries; IDA TESMAN et ses mélodies; Robert dans ses exercices acrobatiques.

Vendredi 27 avril. — Bénéfice de M. FRED. VON OLKER, chef d'orchestre de l'Académie..... ballet, pantomime, vaudeville et variétés. Pour la première fois, POLKA D'ALARME D'INCENDIE..... M. Fred. Von Olker. LES CLOCHES D'INCENDIE, LE CONCERT MONSTRE, à la Jullien.

Samedi, à midi—NOUVEAUTÉS.

26 avril—2 f

Succursale du Musée d'Anatomie de New York.—Rue St-Charles, No 149. On peut se procurer .... Philosophie du Mariage .... Musée de New York ....

Un Bal de Charité

SERA donné le 8 mai par les jeunes gens de Deuxième Société de Bienfaisance ...... rues St-Claude et Dumaine, ... Orphelins, Victimes de la dernière guerre.

Directeurs,

A. P. Lyud, F. Legendre, U. A. Guerinque, Chs. Delpit, F. M. Coot, A. Baudin, Chs. Levris ...

BILLETS, $2.00.

Les invitations pour dames s'obtiennent en s'adressant à l'un des Directeurs ci-dessus ... au coin des rues Dumaine et St-Claude ...

26 avril—2m 8 mai

Célébration de la Fête de Mai, ET GRAND BAL D'ENFANTS.

DONNÉ PAR LE

PROF. J. VEGAS

Au Théâtre de l'Opéra, JEUDI soir 3 mai, à 7½ heures.

—PROGRAMME—

1—Ouverture à grand orchestre.
2—Grand tableau, représentant le Royaume des Fleurs.
3—Couronnement de la Reine de Mai.
4—Grande procession du Festival de Mai.
5—Bal d'Enfants jusqu'à 11 heures.
6—Bal d'Adultes.

Prix d'entrée: Billets pour dames et enfants $1 00
do Messieurs 2 00

N. B.—Aucune dame ne sera admise sans être accompagnée ... Les familles pourront se procurer des Billets ... en s'adressant au contrôle du théâtre ... d'Académie de danse du professeur Vegas ...

LE SOUSSIGNÉ

Annonce à ses amis du Sud qu'il a été nommé agent pour la vente des VINS de

MM. CRUSE & FILS FRERES,

DE BORDEAUX, qui ont complété de nouveaux arrangements pour l'IMPORTATION DIRECTE à la Nouvelle-Orléans.

Depuis la guerre cette maison a cédé et possède aujourd'hui SEULE

Le Château PONTET CANET,
Le Château BOULIAC,
Le Château LAUJAC.

La supériorité des vins de MM. CRUSE & FILS FRERES est tellement connue, qu'elle n'a pas besoin de recommandation. B. R. CARRIERE.

1er avril—4 mo. Rue du Camp, No 91.

B. ANTOGNINI,

FABRICANT DE BILLARDS

Avec coussins à combinaison (brevetés.)

15......RUE CONTI......15

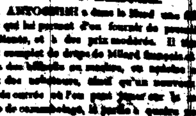

M. ANTOGNINI continue le même genre d'affaires. Tout ce qui concerne les billards ... COUSSINS, qui sont ... C. BERGER.

M. ANTOGNINI a dans le Sud une ... de billards qui lui permet d'en fournir ... au prix modérés ...

Il a des billards en marbre, en ardoise ... choix des acheteurs ...

Afin que le philanthropique jeu par lui ... le jeu de LOTO complets ...

M. ANTOGNINI ayant visité les meilleurs fabricants du Nord, ... pour livrer des billards égaux à ceux ... du Nord.

Tapis, Rideaux, Matelas &c.

NOUS avons reçu ... [illegible]

A. GROUSSEAU & Co. ... Rue de Chartres, No 13.

ATTENTION

PIERRE MATHOUILLET ... [illegible]

Bureau des Directeurs et Avoués de la Société des porteurs de bons ... Grand Chemin de fer du Nouvelle-Orléans, de Jackson et du Nord.

AVIS est donné aux porteurs de bons ... [illegible]

THOS. ALLEN CLARKE.

Parti Démocrate National.

Pour Shérif — HARRY F. HAYS.
Pour Coroner — Dr. CHAS. DELERY.
Pour Avoué de District — CHAS. H. ... [illegible]

POUR LA LÉGISLATURE.

3me District représentatif — WALTER ... [illegible]

GREFFIERS DE COURS.

Première Cour de District — R. TREPAGNIER.
Deuxième Cour de District — J. V. GOURDAIN.
Troisième Cour de District — D. C. BYERLY.
Quatrième Cour de District — R. G. ... [illegible]
Cinquième Cour de District — LOUIS POWERS.
Sixième Cour de District — WM. WOELPER.

ASSESSEURS D'ÉTAT.

1er District—M. M. PRENY.
2me District—R. A. SOZONIER.
3me District—JULIUS FULDA.
4me District—JOHN C. GOLDING.

COLLECTEURS DES TAXES D'ETAT.

1er District—THOS. ASKEW.
2me District—L. E. LEMARIE.
3me District—M. O. TRACY.
4me District—HENRY BENSEL.

JUGES DE PAIX.

1ère Justice de Paix—GEO. W. SADLER.
2me Justice de Paix—GEO. H. BRAUGHN.
3me Justice de Paix—PAUL W. COLELNS.
4me Justice de Paix—AUG. VIAVANT.
5me Justice de Paix—
6me Justice de Paix—THOS. S. COLLINS.

CONSTABLES.

1ère Justice de Paix—W. H. TOLER.
2me Justice de Paix—JOHN C. KUZAC.
3me Justice de Paix—ARTHUR LANCE.
4me Justice de Paix—P. Ad. FORTIER.
5me Justice de Paix—
6me Justice de Paix—DAN. WILSON.

Navril—1 jr

Ticket Démocrate des Ouvriers.

[illegible] ... J. J. PLANCHARD. ... LEGISLATURE ... A. F. BORSHA.

Greffier de la ... Cour de District, JOHN P. MONTAMAT.
Greffier de la Seconde Cour de District, P. R. O'ROKE.
Greffier de la Troisième Cour de District, P. R. WOLFLEY.
Greffier de la Quatrième Cour de District, JOS. HANLON.
Greffier de la Cinquième Cour de District, GEO. E. BOVEE.
Greffier de la Sixième Cour de District, JNO. C. COSTLEY.

ALDERMAN.

Premier District—GERARD STITH.

ASSESSEURS D'ÉTAT.

1er District—P. F. TRIMCHARD.
2me District—FRANK HERRON.
3me District—J. G. BAUM.
4me District—Wm. FOLEY.
Alger—E. RUIZ.

COLLECTEURS DES TAXES D'ETAT.

1er District—SAM. L. BISHOP.
2me District—V. GERODIAS.
3me District—C. R. LANG.
4me District—JOHN HAAS.
Alger—J. G. BRUSHWOOD.

JUGES DE PAIX.

1re Justice de Paix—M. O'CONNOR.
2me Justice de Paix—J. L. WINTER.
3me Justice de Paix—ERNEST MOREL.
4me Justice de Paix—M. WEISHEIMER.
5me Justice de Paix—JOHN BROWNLEE.
6me Justice de Paix—JNO. DALBY.

CONSTABLES.

1re Justice de Paix—JOHN MASKEW.
2me Justice de Paix—M. FLANAGAN.
3me Justice de Paix—H. HENDRICKS.
4me Justice de Paix—B. A. McCAFFERY.
5me Justice de Paix—JOHN M. MEAD.
6me Justice de Paix—JOHN WELSH.

Navril—1j

AVIS D'ÉLECTION.

Conformément à la loi et par suite de la proclamation lancée par Son Excellence J. Madison Wells, Gouverneur de l'État de la Louisiane, en date du 16 de mars 1866, les électeurs qualifiés de la paroisse d'Orléans sont par le présent notifiés qu'une élection sera tenue le lundi, septième jour de mai, mil huit cent soixante six, pour les officiers ci-après dénommés, savoir:

Un Shérif dans et pour la paroisse d'Orléans.

Un Coroner dans et pour la paroisse d'Orléans.

Un Avoué de District dans et pour la paroisse d'Orléans.

Un Greffier de Cour pour chacune des Première, Deuxième, Troisième, Quatrième, Cinquième et Sixième Cours de District dans et pour la paroisse d'Orléans.

Quatre Assesseurs dans et pour la ville de la Nouvelle-Orléans.

Un Assesseur dans et pour la paroisse d'Orléans, rive droite.

Quatre Collecteurs de Taxes d'État, un pour chaque District dans et pour la ville de la Nouvelle-Orléans.

Un Collecteur de Taxes d'État, dans et pour cette portion de la paroisse d'Orléans située sur la rive droite.

Et attendu qu'il est en outre pourvu par la loi, que le jour ou désigné les électeurs qualifiés de toute la Paroisse d'Orléans éliront six Juges de Paix et six Constables, un pour chacune des Justices de Paix, comme suit:

Un Juge de Paix et un Constable pour la Première Justice de Paix, composant les Premier et Deuxième Districts Représentatifs de la ville de la Nouvelle-Orléans.

Un Juge de Paix et un Constable pour la Deuxième Justice de Paix, composant le Troisième District Représentatif de la ville de la Nouvelle-Orléans.

Un Juge de Paix et un Constable pour la Troisième Justice de Paix, composant les Quatrième, Cinquième et Sixième Districts Représentatifs de la ville de la Nouvelle-Orléans.

Un Juge de Paix et un Constable pour la Quatrième Justice de Paix, composant les Septième, Huitième et Neuvième Districts Représentatifs de la ville de la Nouvelle-Orléans.

Un Juge de Paix et un Constable pour la Cinquième Justice de Paix, comprenant cette portion de la paroisse d'Orléans qui se trouve sur la rive droite du fleuve Mississippi, et

Un Juge de Paix et un Constable pour la Sixième Justice de Paix, comprenant le Dixième District Représentatif de la ville de la Nouvelle-Orléans, (Quatrième District Municipal.)

Les POLLS seront ouverts dans chaque arrondissement d'élection, depuis huit heures A. M. jusqu'à quatre heures P. M., le jour sus-désigné, à savoir: septième de mai 1866, à l'effet de recevoir les bulletins des électeurs qualifiés de la paroisse d'Orléans, ... les commissaires et Greffiers qui auront été choisis par l'autorité compétente. L'élection devra être conduite et les retours en être faits conformément à la loi.

Bureau du Shérif, paroisse d'Orléans, Nouvelle-Orléans, le 16 d'avril 1866.

CHARLES BIENVENU, Shérif de la paroisse d'Orléans.

Navril—

Compagnie d'Assurance DE LA NOUVELLE-ORLEANS, DU SUD ET DE L'OUEST,

POUR LA VIE ET CONTRE LES ACCIDENTS.

Bureau, 21 rue Carondelet (A l'angle de la rue Commune.)

Incorporée le 1er mars 1866.

Capital, $500,000, avec faculté de le porter à $1,000,000.

ASSURANCE CONTRE LES ACCIDENTS DE TOUS GENRES.

LA SEULE COMPAGNIE DE CETTE NATURE DANS LE SUD.

Cette Compagnie est prête à assurer contre tous les accidents, aux taux établis les plus bas.

On peut obtenir des billets pour deux, cinq et dix jours, au bureau de la Compagnie ou de ses agents. ...

BUREAU DES DIRECTEURS.

GEN. JAMES LONGSTREET, (Longstreet, Owen & Co.) Président, Nouvelle-Orléans.
J. C. HOLDREDGE, (Holdredge, Paxton & Folsom,) Vice-Président, Nouvelle-Orléans.
A. C. GRAHAM, Président, Première Banque Nationale, Nouvelle-Orléans.
F. P. MAY, Trésorier des États-Unis, Nouvelle-Orléans.
GEN. F. J. HERRON, Marchand-commissionnaire, Nouvelle-Orléans.
SAM. De BOW, Marchand-commissionnaire, Nouvelle-Orléans.
W. C. GRAHAM, Grocer en gros et Marchand-commissionnaire, Nouvelle-Orléans.
J. P. BILLINGHAM, (Billingham & Sumner,) Avoués, Nouvelle-Orléans.
EVERETT LANE, Marchand, 23, rue des Magasins, Nouvelle-Orléans.
A. J. INGERSOLL, de Mobile, Alabama.
GEN. M. J. WRIGHT, de Memphis, Tennessee.
W. D. GRISWOLD, Chemin de fer Ohio et Mississippi.
GEN. E. B. NICHOLS, du Texas.
GEN. ROBT. E. LEE, de la Virginie.
C. WILLIAMS, Secrétaire de la Nouvelle-Orléans.

PRESIDENT........GEN. JAMES LONGSTREET
VICE-PRESIDENT........JOHN C. HOLDREDGE
SECRETAIRE........C. WILLIAMS.

AGENT-GÉNÉRAL.

Major THOMAS G. RHETT, de la Caroline du Sud.

28 avril—1 m

FONDERIE DE LEEDS,

[ÉTABLIE EN 1825,]

Au coin des rues Delord et Foucher.

NOUS annonçons à nos amis et au public que nous sommes prêts à faire des MACHINES A VAPEUR, des bouilloires, des moulins à sucre ... [illegible]

LEEDS & Co.

Compagnie du chemin de fer de la Nouvelle-Orléans, de Jackson et du Nord.

Bureau de l'agent général des billets, Nouvelle-Orléans, 22 mars 1866.

A partir du 1er avril 1866, le prix des billets pour la Louisiane, sur la chemin de fer de la Nlle-Orléans, de Jackson et du Nord, sera réduit.

B. B. GOODLOE, Agent-général des billets.

JACOB OTT, Entrepreneur,

REPARE les MAGASINS et les MAISONS de résidence.

Bâtit et répare les citernes.

Les ordres laissés au No 23, Circle Tivoli, ou chez H. L. DURAND, coin Toulouse et Chartres, seront exécutés avec promptitude.

CORS, OIGNONS, ONGLES DEFORMÉS, GONFLEMENT DES ARTICULATIONS, ... [illegible] ... Dr. S. M. BARNETT, chirurgien pédicure, rue CANAL No 166. ...

Mme ALLUARD, Somnambule,

BIEN connue à la Nouvelle-Orléans ... [illegible]

Consultations, rue Toland, 260, entre Ursulines et Hôpital.

Dr. E. DEBLANC,

Résidence ... Bureau, à la pharmacie O. Robin, encoignure Ste-Anne et Villeré.

A heures de consultation: de 9 à 11 heures du matin.

P. J. PAVY, Facteur de Coton ET NEGOCIANT-COMMISSIONNAIRE,

4 Sty—6m Rue Royale, No. 9

R. L. GIBSON, AVOCAT,

122........RUE D CAMP........ 122

Bureau de Prêts.

A l'instar des bureaux de Paris, Rue de Chartres, No 305.

Bureau de devant, ... J. HART, Directeur.

M. J. HART annonce l'ouverture de son ... [illegible]

EXTRAIT FLUIDE BUCHU

POUR la faiblesse provenant des abus ... [illegible] ... L'EXTRAIT BUCHU DE HELMBOLD ...

L'Extrait fluide Buchu de Helmbold

—ET—

L'EAU DE ROSE PERFECTIONNÉE

... [illegible]

Servez-vous de l'Extrait fluide de Helmbold

... [illegible]

L'Extrait Buchu de Helmbold est le grand diurétique.

Extrait fluide de Salsepareille, concentré, de Helmbold

... [illegible]

L'Extrait de Salsepareille

... [illegible]

EXTRAIT DE SALSEPAREILLE DE BUCHU

Vendu par tous les pharmaciens.

—Dépôt principal—

Entrepôt de Drogues et de Produits chimiques de

HELMBOLD,

594, Broadway, New-York

Pour 1866.

LES CÉLÈBRES

JUPES-MALAKOFF ELLIPTIQUES

Ou à double ressorts

DE J. W. BRADLEY

... [illegible]

WESTS, BRADLEY & CAREY.

Entrepôt et Bureaux, 97, Chambers Street, et 79 & 81 Reed Street,

New-York.

Opinions de la presse.

... [illegible] ... Godey's Lady's Book.

"L'Elliptique-Duplex" ... —Daily Times, de New-York.

... —Daily Herald, de New-York.

... —New-York Evening Post.

... —London Post.

BORNIO & FRERE.

No 77......RUE GRAVIER......No 77

IMPORTATEURS DE PRODUITS DE CUBA,

CIGARES DE LA HAVANE, CIGARETTES, TABAC EN FEUILLES, &c.

SEULS AGENTS, en cette ville, De la célèbre Fabrique de Cigarettes "LA HONRADEZ"

Un stock frais.

BORNIO & FRERE, No 77, rue Gravier

CHANGEMENT DE BUREAU.

J. B. POTHIER a transféré son bureau du No 28 de la rue ... au No 111 rue Gravier.

... PO THIER & FAGONDON ... [illegible]

LEON QUEYROUSE,

MARCHAND DE GROCERIES ... Importateur de Vins français, Eaux-de-vie, etc.

17........Rue St-Louis........17

RAPHAEL BELTRAN,

Vieille-Levée No 161, entre St-Louis et Conti.

SUCRES, Mélasse, Porc, ... [illegible]

CERTIFICAT D'ACTION DE BANQUE. PERDU OU ÉGARÉ.

LE soussigné annonce qu'il demandera ... Banque du Commerce ... 1er avril 1866.

ERNEST ZACHARISSON

VENTES JUDICIAIRES.

BARTHÉLEMY SEVIN vs. BELLE NORLOR, &c.

QUATRIEME COUR DE DISTRICT de la Nouvelle-Orléans ... [illegible] ... LUNDI, sept de Mai 1866 ...

CHARLES BIENVENU, Shérif de la Paroisse d'Orléans.

Navril—30, 2, 4, 7mai

CHAS. A. HAGER vs. ROBERT A. GRENHAM.

QUATRIEME Cour de District de la Nouvelle-Orléans—No 18,305—En vertu d'un writ de saisie et vente ... LUNDI, vingt-huit mai 1866, à midi, à la Bourse des Négociants et des Encanteurs ...

Trois certains terrains situés dans le Quatrième District de cette ville, dans l'îlet borné par les rues Prytania, Jackson, Nayades et St-Philippe ...

CHARLES BIENVENU, Shérif de la Paroisse d'Orléans.

Navril—mai 4, 12, 21, 28

JEAN SAUVAGE, JEAN ST MARTIN, subrogé, vs. CHRISTINE MEDARD, épouse de Hypolite Louis.

SIXIEME COUR de District de la Nouvelle-Orléans ... SAMEDI, vingt-six mai 1866 ...

Un terrain situé au Bourg Duverge, rive droite du fleuve Mississippi, en la Paroisse d'Orléans ...

CHARLES BIENVENU, Shérif de la Paroisse d'Orléans.

26 avril—3, 12, 19, 26mai

THORNHILL & Co., vs. R. P. RANKIN & ALS.

QUATRIEME COUR DE DISTRICT de la Nouvelle-Orléans—No 14,919—En vertu d'un writ de fieri facias ... MARDI huit MAI 1866 ...

CHARLES BIENVENU, Shérif de la Paroisse d'Orléans.

Navril—26, 2, 4, 8 m.

HENRY W. PALFREY vs WM. H. CHASE, tuteur, &c.

TROISIEME COUR de District de la Nouvelle-Orléans—No 22,114—... VENDREDI dix huit mai 1866 ...

UNE CERTAINE PORTION DE TERRE ...

CHARLES BIENVENU, Shérif de la paroisse d'Orléans.

17avril—26, 4, 11, 18 mai

THOMAS E. BRADY vs. WILLIS DEERING et son épouse.

QUATRIEME COUR DE DISTRICT de la Nouvelle-Orléans—No 17,913— ... JEUDI dix-huit mai 1866 ...

CHARLES BIENVENU, Shérif de la Paroisse d'Orléans.

17 avril—26, 3 mai, 11, 18

LA BANQUE DES CITOYENS DE LA LOUISIANE vs. JOSEPH KAISER.

CINQUIEME COUR de District de la Nlle-Orléans—No 18,412— ... VENDREDI Dix-Huit MAI 1866 ...

CHARLES BIENVENU, Shérif de la paroisse d'Orléans.

17avril—26, 4, 11, 18 mai

LA BANQUE DES CITOYENS DE LA LOUISIANE vs JOSEPH B. WILKINSON Jr.

QUATRIEME Cour de District de la Nouvelle-Orléans, No 16,052— ... le vendredi dix-huit mai 1866 ...

CHARLES BIENVENU, Shérif de la paroisse d'Orléans.

17 avril—26, m 4, 11, 18

SUCCESSION DE FEU JAMES D. GILLMORE décédé.

DEUXIEME COUR de District de la Nouvelle-Orléans—No 17,289— ... MARDI, premier mai 1866 ...

CHARLES BIENVENU, Shérif de la paroisse d'Orléans.

13avril—19, 26, 30, 26, 1m.

EVERETT LANE vs. THEODORE S. RANSOM

TROISIEME COUR de District de la Nouvelle-Orléans.—No 21,289— ... LUNDI sept MAI 1866 ...

CHARLES BIENVENU, Shérif de la paroisse d'Orléans.

28 avril—30, 2, 4, 7 m.

AVIS JUDICIAIRES.

C. L. BRAUER & SCHONFELD vs. LEURS CRÉANCIERS et les CRÉANCIERS de CHARLES L. BRAUER et FRANCIS W. SCHONFELD.

TROISIEME COUR de District de la Nouvelle-Orléans—Avis est par le présent donné aux créanciers des insolvables ...

Par ordre de la Cour. J. O. CHALON, Député-Greffier.

Navril—30 et 1mai

Abner B. Charpentier et Alphonse Tertrou, vs leurs créanciers et les créanciers de Lobit & Charpentier.—No 20,625.

TROISIEME Cour de District de la Nouvelle-Orléans.—Avis est par le présent donné aux créanciers ...

Par ordre de la Cour, J. O. CHALON, Député-Greffier.

22avril—26 et 1er

Succession de Mme E. L. BOURQUIN.

DEUXIEME Cour de District de la Nouvelle-Orléans—Avis est par le présent donné aux créanciers ...

Par ordre de la Cour, A. J. VILLERÉ, Député-Greffier.

26 avril—26, 4 mai

Succession de ARISTIDE DE BEAUPREAU.

DEUXIEME COUR de District de la Nouvelle-Orléans—Attendu que Peter Lough a présenté une pétition à la Cour ... succession vacante de feu Aristide de Beaupréau, décédé intestat ...

Par ordre de la Cour. A. J. VILLERÉ, Député Greffier.

Navril—26, 4 mai

Succession de VICTOIRE PLIDEAU—No 25,590.

DEUXIEME Cour de District de la Nouvelle Orléans—Avis est par le présent donné ...

Par ordre de la Cour. A. J. VILLERÉ, Député Greffier.

26 avril—1

Succession de ROBERT IVEY—No 9,634.

DEUXIEME COUR de District de la Nouvelle-Orléans—Avis est par le présent donné ...

Par ordre de la Cour. A. J. VILLERÉ, Député-Greffier.

Navril—26, 29

Dans l'affaire des mineurs WM H. PAXTON, et son épouse—No 9,890.

DEUXIEME COUR DE DISTRICT de la Nouvelle-Orléans ...

Par ordre de la Cour. A. J. VILLERÉ, Député-Greffier.

21 avril—26, 28

Succession de JOHN H. STURGES.

DEUXIEME COUR DE DISTRICT de la Nouvelle-Orléans—Avis est par le présent donné ...

Par ordre de la Cour. A. J. VILLERÉ, Député-Greffier.

Navril—26, 28

SUCCESSION DE THOMAS F. GUION—No 25,534

DEUXIEME COUR DE DISTRICT de la Nouvelle-Orléans ...

Par ordre de la Cour. A. J. VILLERÉ, Député-Greffier.

Navril—26, 28

SUCCESSION DE E. LOCKERMAN—No 25,543.

DEUXIEME COUR DE DISTRICT de la Nouvelle-Orléans ...

Par ordre de la Cour. A. J. VILLERÉ, Député Greffier.

17 avril—26, 28

AVIS.

PENDANT l'absence de notre sieur ALEXANDRE MARKS, de la Nlle-Orléans, M. CHRS. WILL et M. ALEX. LEVY sont chargés de notre procuration.

NLLE-ORLEANS, 6 avril 1866.

HOFFMAN & MARKS.

VENTES A L'ENCAN.

PAR WALTON & DESLONDE

Terres de valeur sur la Rivière Black, dans la paroisse de Catahoula.

Vente de Syndic, à l'encan.

W. & D. Urquhart contre leurs Créanciers. — Sixième Cour de District de la Nlle Orléans — No 17,261.

PAR J. B. WALTON & DESLONDE, J. B. WALTON, encanteur, Bureau, No 47 rue Carondelet.

LUNDI, 30 avril 1866, à midi, à la Bourse des Négociants et des Encanteurs, dans la rue Royale ...

Les terres ci-après décrites, situées sur la Rivière Black, dans la paroisse de Catahoula, Louisiane ...

Les actes de vente pardevant P. C. Cuvillier, notaire public, aux frais des acquéreurs, y compris les timbres de revenu des États-Unis.

Beaux Meubles en bois de rose, pour salons et chambres à coucher, Meubles de salle à manger et de corridor, en bois de chêne, Tableaux, Tapis en velours, etc., à l'encan

Succession de Thomas C. Gilmour, décédé.

PAR J. B. WALTON & DESLONDE, J. B. WALTON, encanteur, Bureau, No 47, rue Carondelet.

MARDI, le 1er mai 1866, à 11 heures du matin, sur les lieux, à l'encoignure des rues Prytania et Thalia ...

Un piano droit, en bois de rose, à 7 octaves ...

Conditions—Comptant, en billets du Trésor des États-Unis.

Maison en briques, à trois étages, dans la rue du Bassin, entre les rues Canal et Gasquet. — Trois maisons en briques, à étage et mansarde, dans la rue Baronne, après la rue Julia. — Terrains améliorés et nus dans les rues Commune et Howard.

SUCCESSION DE H. F. Mc KENNA, DÉCÉDÉ. Deuxième Cour de District de la Nlle-Orléans —No 20,412.

PAR J. B. WALTON & DESLONDE, J. B. WALTON, Encanteur.

SAMEDI, 26 mai 1866, à midi, à la Bourse des Négociants et des Encanteurs ...

1o—UN CERTAIN TERRAIN ...

2. UN CERTAIN TERRAIN ...

3. UN CERTAIN TERRAIN ...

4. UN CERTAIN TERRAIN ...

5. ÉGALEMENT—UN CERTAIN MORCEAU DE TERRE ...

Les actes de vente pardevant S. Magner, notaire public ...

26 avril—30—7, 14, 21, 24, 25 et 26 mai

PAR E. ROGER & CO.

400 caisses bottes, souliers et brodequins.

PAR E. ROGER & Cie. O. DEJAN, encanteur.

JEUDI, 26 courant, il sera vendu, à 10 heures du matin, à leurs salles d'encan, Nos 45 & 47, rue de la Vieille-Levée—

400 caisses bottes, souliers et brodequins, grand assortiment.

Conditions à la vente. Navril

GRANDE VENTE, avec catalogues, de Marchandises sèches, étrangères et américaines.

LE STOCK ENTIER DE MM. C. A. BARRIERE & BRO., en liquidation.

Par E. ROGER & Co., O. DEJAN, encanteur.

LUNDI, 30 courant, à 10 heures du matin, et les jours suivants, il sera vendu, au No. 135, rue du Canal:

Tout l'immense et magnifique stock de marchandises sèches de MM. C. A. Barrière & Bro., en liquidation ...

L'attention des acheteurs est appelée à cette vente qui sera positive et sans réserve. Navril

PAR JOHN C. BLOHM

Grande Vente de Marchandises sèches, habillements et lingerie.

PAR JOHN C. BLOHM, encanteur.

JEUDI, 26 du courant, à 10 heures du matin, dans sa salle d'encan, au No 30 de la rue Bienville ...

250 lots de marchandises sèches étrangères et du pays ...

300 lots d'habillements et de lingerie.

Conditions à la vente. Navril

PAR ROGERS & KINGSTON.

Excellente occasion d'acheter une habitation et une délicieuse résidence d'été de l'autre bord du lac.

PAR ROGERS & KINGSTON, H. A. KINGSTON, encanteur.

Il sera vendu à l'encan, SAMEDI 28 avril 1866, à midi, à la Bourse des Négociants et des Encanteurs—

Ce beau morceau de terre ...

PAR S. GUINAULT.

MEUBLES

PAR S. GUINAULT, encanteur, Bureau encoignure Passage de la Bourse et Bienville.

Il sera vendu, vendredi 27 avril 1866, à 10 heures du matin, à son bureau d'encan—

Un lot de meubles ...

Vente sans aucune réserve d'une propriété située rue Derbigny, No 300.

PAR S. GUINAULT, encanteur.

SAMEDI, 28 avril 1866, il sera vendu, sans aucune réserve, à midi, à la Bourse des Nég. claris et des Encanteurs, rue Royale—

VENTE RENVOYÉE

Propriété rue St Antoine, No 77

PAR S. GUINAULT, encanteur.

UN LOT DE TERRE ...

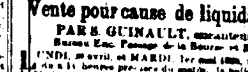

VACHERIE.

Vente pour cause de liquidation.

PAR S. GUINAULT, encanteur.

LUNDI, 30 avril, et MARDI, 1er mai 1866 ...

Vacherie! Vacherie!

PAR S. GUINAULT, encanteur.

Jeudi 26 avril 1866 ...

Maison en briques, rue St Philippe, No 101.

PAR S. GUINAULT, Encanteur.

SAMEDI, 28 avril 1866 ...

Vente positive, pour cause de liquidation, de plusieurs propriétés bien situées dans le Troisième District, près les chars de la ville—Nos 78 et 80, rue des Postes, 543 et 545, rue Amour, et 134 et 165, rue des Français.

PAR S. GUINAULT, encanteur.

SAMEDI, 28 avril 1866 ...

Vente sans réserve d'une jolie Résidence de famille, encoignure Claiborne et Union.

PAR S. GUINAULT, Bureau, Bienville et Passage de la Bourse.

SAMEDI, 28 avril 1866, il sera vendu à midi, à la Bourse des Négociants et des Encanteurs, rue Royale—

Cette jolie résidence de famille ...

PAR J. P. BOISSEAU.

Terrains améliorés et de prix dans la rue du Canal. Vente à l'encan

PAR J. P. BOISSEAU, encanteur. Bureau, rue Gravier No 32.

Il sera vendu, le SAMEDI, 28 avril ...

Beurre, sucre, amidon, morue, &c.

PAR J. P. BOISSEAU, encanteur.

Il sera vendu, aujourd'hui ...

Farine! Farine! Riz! Riz!

PAR J. P. BOISSEAU, encanteur. Bureau, rue Gravier, No 32

Il sera vendu, aujourd'hui, à 11 heures ...

120 barils farine,
do de riz,
50 barils farine de maïs—légèrement avariés.

Conditions—comptant, en billets du Trésor. 26 avril

MALADIES, Dépuratif, Pommade, Injection et Poudre du Dr VERGE.

TOUTES les maladies ... GAUDOT ...

Vin de Champagne de la célèbre marque de Charles Heidsieck & Co. Reims.

... BOUTAIRE FRÈRES, 99, rue Vie

PAR L. VINCENT & CO.

GRANDE VENTE, SANS RÉSERVE, DE Marchandises sèches étrangères et domestiques.

PAR VINCENT & CO, W. F. VINCENT, encanteur.

Il sera vendu, jeudi, 26 courant, dans leur salle d'encan, au No 20 de la rue de Chartres ...

PAR O. VALETON

MAGNIFIQUE APPAREIL DE DISTILLERIE.

PAR O. VALETON, encanteur.

JEUDI 26 avril, à midi, il sera vendu à sa salle d'encan, Nos 33 et 35 rue Conti—

Un superbe appareil de distillerie en cuivre, pompes, cuves, &c., &c., en parfait état.

Conditions—comptant. 24 avril

PAR BERNARD TURPIN

278 barriques bon vin rouge.

PAR BERNARD TURPIN, encanteur, Bureau, No 97, rue Vieille Levée

JEUDI, 26 avril 1866, à 5 heures P. M., il sera vendu à l'encan, sur la Levée, en face ... du navire Atlantic de Bordeaux ...

Vin rouge de Narbonne, en barriques, et Sardines à l'huile.

PAR BERNARD TURPIN, encanteur,

JEUDI, 26 avril 1866, à 11 heures A. M., il sera vendu à l'encan ... navire ATLANTIC de Bordeaux ...

Vin Blanc en caisses.

PAR BERNARD TURPIN, Encanteur.

AUJOURD'HUI, jeudi, 26 avril 1866 ... navire Atlantic, venu de Bordeaux ...

275 caisses vin blanc, Haut Sauternes.

Conditions—Comptant, en billets du Trésor des États-Unis. 26avril

PAR D. E. MORPHY.

117 barils whisky

PAR D. E. MORPHY, encanteur.

Il sera vendu, mercredi, 27 avril 1866, à 10 heures du matin, à l'entrepôt ...

117 barils whisky.

Mais Mais Mais.

PAR D. E. MORPHY, encanteur.

Il sera vendu, JEUDI, 26 avril 1866, à 11 heures du matin, à l'entrepôt ...

Succession de John Stroud

PAR D. E. MORPHY, encanteur

Il sera vendu jeudi, 26 avril 1866 à midi à la Bourse des Négociants ...

SEIZE TERRAINS ...

PAR FORSTALL & SPEAR.

Pendules, objets de fantaisie, bijouterie, &c.

PAR FORSTALL & SPEAR, PLACIDE J. SPEAR, encanteur.

AUJOURD'HUI, jeudi, 26 avril 1866 ...

Propriété de valeur améliorée dans le Troisième District, encoignure Mazant et Moreau.

PAR FORSTALL & SPEAR, PLACIDE J. SPEAR, Encanteur, Bureau, 16, Passage de la Bourse

UN CERTAIN LOT DE TERRE ...

PAR RENE GUTIERREZ.

Vente de vitrines.

Installations de pharmacie et de magasins, drogues, balances, comptoirs, vitrines &c.

PAR RENE GUTIERREZ, encanteur, Bureau, No 94 rue de Chartres.

JEUDI 26 du courant ...

Marchandises sèches, Mercerie, &c.

PAR RENE GUTIERREZ, Encanteur

VENDREDI, 27 courant ...

PAR C. E. GIRARDEY & CO.

Pour cause de départ.

Grande vente, à l'encan, par catalogue, de beaux meubles de salon et de chambres à coucher (de la manufacture de Siebrecht) et de salle à manger, statuettes, &c., &c.

PAR C. E. GIRARDEY & Co., Bureau, Passage de la Bourse No 17

VENDREDI, 11 mai 1866 ...

Succession de Robert McLeay— No— Deuxième Cour de District de la Nouvelle-Orléans—Une maison double, basse, en bois, sur la rue Calliope, entre les rues St Charles et Camp.

Par C. E. GIRARDEY & Co., NICH's J. HORY, encanteur. Bureau: No. 17 Place de la Bourse.

Il sera vendu, samedi, le 26 de mai 1866, à midi, à la Bourse des Négociants et des Encanteurs ...

317 arpents de terre près de Amite City, Lne et une montre en or.

Succession de W. A. Reddington.

No 26,389—Deuxième Cour de District de la Nlle-Orléans.

PAR C. E. GIRARDEY & CO. NICHOLAS J. HORY, encanteur.

SAMEDI, le 26 de mai 1866 ...

Succession de H. J. Ramsey.

No 25,368.—Deuxième Cour de District de la Nouvelle-Orléans.

86 balles de Coton.

PAR C. E. GIRARDEY & CO., N. J. HORY, encanteur.

JEUDI, le 26 avril 1866, à 11 heures A. M. précises ... à la Presse à Coton de Peninsula, rue Calliope, entre Locust et Howard—

86 balles de coton.

Conditions—Comptant, en billets du Trésor des États-Unis.

Morceau de terre de prix, avec deux maisons, face au fleuve Mississippi, à quelques îlots des casernes et à un quart-d'heure de marche du dépôt des chars des rues Canal et Dauphine.

PAR C. E. GIRARDEY & CO.

SAMEDI, 28 avril 1866 ...

PAR HOFFMAN & MARKS.

Vente sans réserve, de

550 lots d'Habillements de saison.
150 douzaines Sacs de voyage.
300 do Chemises merinos et gaze pour messieurs.
250 do Chemises à devants de toile blanche et Chemises en couleur.
150 caisses Chapeaux castmir et paille

PAR HOFFMAN & MARKS, S. S. ZELNICKER, encanteur.

JEUDI, 26 du courant ...

PAR R. M. MONTGOMERY.

Grande vente importante de Marchandises sèches, Habillements, Lingerie, Coutellerie, Bottes, Souliers et Chapeaux, venant d'être reçus par le steamer Star of the Union. Vente à l'encan.

PAR MONTGOMERY & BRO., R. M. MONTGOMERY, encanteur.

Il sera vendu, VENDREDI 27 avril, à 10 heures, dans leur salle d'encan, au No. 29 de la rue du Camp—

Vente par les Gardiens du Port.

Une caisse d'Habillements, à l'encan, par ordre et sous la surveillance des Gardiens du Port de la Nlle-Orléans.

PAR MONTGOMERY & BRO., R. M. MONTGOMERY, encanteur

GRANDE VENTE

De chevaux, mulets et buggies, à l'encan.

PAR MONTGOMERY & BROS, R. M. MONTGOMERY, Encanteur.

Meubles - Meubles - Meubles.

PAR MONTGOMERY & BRO.

Un assortiment général de meubles ...

GRANDE VENTE PÉREMPTOIRE DE

Chevaux, mulets domptés, buggies, harnais, &c., à l'encan.

PAR MONTGOMERY & CO., R. M. MONTGOMERY, encanteur.

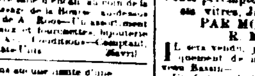

Vente péremptoire de Bardeaux, Lattes, Chassis vitrés, Jalousies et Portes, à l'encan.

PAR MONTGOMERY & BRO., R. M. MONTGOMERY, Encanteur.

PAR MC CERREN & CO.

Beaux terrains pour batir, dans la rue de l'Esplanade— Vente à l'encan.

PAR McCERREN & CO., G. W. McCERREN, encanteur, Bureau, Masonic Hall.

CINQ TERRAINS ...

PAR JOHN L. LARESCHE.

Propriété dans le Troisième District.

PAR JOHN L. LARESCHE & Cie. JOHN L. LARESCHE, encanteur, No 47, Passage de la Bourse.

UN CERTAIN LOT DE TERRE ...

—TERMES ET CONDITIONS—

PAR G. DE FERIET.

Succession de James Kewish et sa femme No 18,543.

Très bonne maison cottage (chalet) dans la rue des Grands Hommes, Troisième District, face au chemin de fer de la ville.

PAR G. DE FERIET, encanteur, Bureau, rue Royale, No 42.

LUNDI, vingt-huit mai 1866 ...

Terrains de prix, pour batir, dans la rue Ursulines et Hôpital, entre les rues Roman et Prieur—plantés d'arbres fruitiers, ceps de vignes, &c., de choix, en plein rapport.

PAR G. DE FERIET, encanteur.

JEUDI, 26 avril 1866 ... QUATRE TERRAINS ...

Maison de prix à trois étages, en briques, ayant une belle mansarde, No. 79 du Passage de la Bourse, entre les rues Bienville et Conti, et dont le rez-de-chaussée est occupé par M. Abel Dreyfous, notaire public, et par un serrurier, &c.— Cette propriété est adjacente au beau club qui est en voie de construction à l'encoignure des rues Bienville et Passage de la Bourse

PAR G. DE FERIET, Encanteur

Compagnie d'assurances Southern Travellers.

CAPITAL........ $500,000

Incorporée le 30 novembre 1865. Capital augmenté le 26 février 1866.

60 RUE ROYALE, MOBILE, ALA.

AYANT été nommé agent de cette compagnie ... GEO. McLEAR, agent, 77 Carondelet, Nlle-Orléans.

CHAMPAGNE

Vve CLICQUOT PONSARDIN.

75 CAISSES, en quarts et demi-bouteilles ... B. R. CARRIERE, seul agent, No 91, rue du Camp.

VENTES A L'ENCAN.

PAR G. DE FERIET.

Succession de Mme M. F. de LIVAUDAIS, Charles O. de Lassdais et als vs. Mme D. de la Roux et als. No 25,768.

Vente pour effectuer un partage

Positions d'affaires de grande valeur, No 11, rue du Canal, et No 8 rue de la Commune, occupées par A. Isbel ... verandah, No 106, rue Charles ... Lot sur la Levée, Troisième District ... Quatrième District ... "Propriété Saulet." Aussi, des actions, scrips, &c.

PAR G. DE FERIET, encanteur, Bureau, rue Royale, No 42.

LE LUNDI, TRENTE D'AVRIL 1866, à midi à la Bourse des Négociants et des Encanteurs ...

Propriété du Premier District.

Propriété dans le 2me District.

Propriété dans le Troisième District.

Propriété dans le Quatrième District.

BILLETS A ORDRE.

Actions.

Scrip.

Compagnie d'Assurance Mutuelle des Marchands.

Compagnie d'Assurance Mutuelle de la Nlle-Orléans.

POUR LE RESTE DES PROPRIÉTÉS FONCIÈRES.

Quarante îlots de terre et six terrains à Milneburg, derrière le "Restaurant de Miguel."

PAR G. DE FERIET, Encanteur, Bureau, rue Royale, No 42.

SAMEDI, 28 avril 1866, à midi, à la Bourse des Négociants et des Encanteurs, rue Royale ...

Très agréable résidence, en briques et à étage, No 122 de la rue des Remparts, entre les rues St Louis et Toulouse.

PAR G. DE FERIET, encanteur, Bureau, No 42, rue Royale.

JEUDI, 26 avril 1866, à midi à la Bourse des Négociants et des Encanteurs ...

UN TERRAIN situé dans le Deuxième District de cette ville ...

L'acte de vente pardevant A. Mazureau, notaire public, aux frais de l'acquéreur. 26 avril