L'ABEILLE DE LA N. ORLEANS

Bureaux, No 73, rue de Chartres,

NOUVELLE-ORLEANS.

MERCREDI MATIN, 29 NOVEMBRE.

VICKSBURG

VICKSBURG — Paquebots réguliers semi-hebdomadaires de la Nouvelle-Orléans et de Vicksburg — Départ, tous les MARDIS, à 5 heures du soir — Le bateau à vapeur GEN. J. A. QUITMAN, capitaine John W. Cannon, commis John T. Roberts et A. McVay.

Pour Vicksburg, Natchez, Grand Gulf, Rodney, Fort Adams, Bayou Sara, Bâton Rouge et tous les ports intermédiaires — Le magnifique bateau à vapeur GEN J. A. QUITMAN, fin marcheur, part ainsi qu'il est dit ci-dessus. Il arrive à Bâton Rouge le mercredi matin, à Natchez le mercredi soir, et à Vicksburg le jeudi matin. Pour s'en revenir, il part de Vicksburg tous les vendredis soir, de Natchez tous les samedis soir, à 5 heures du soir, et descend le fleuve le dimanche.

Départ, tous les SAMEDIS, à 5 heures du soir — Bateau à vapeur MAGENTA, capitaine T. P. Leathers; commis E. A. Owen, White Turpin et Charles Grice.

Pour Vicksburg, Natchez, Grand Gulf, Rodney, Fort Adams, Bayou Sara, Bâton Rouge et tous les ports intermédiaires — Le magnifique bateau à vapeur MAGENTA, fin marcheur, part ainsi qu'il est dit ci-dessus. Il arrive à Bâton Rouge le dimanche matin, à Natchez le dimanche soir et à Vicksburg le mardi matin, et descend le fleuve le jeudi.

Ces paquebots prendront du fret et des passagers pour Memphis et la Rivière Yazoo, avec le privilège de rembarquement sur des paquebots de première classe à Vicksburg. Ils n'ont pas de supérieurs sous le rapport du confort, de la rapidité et de la sûreté, et l'on trouvera sur leurs tables tout ce que le marché peut offrir de mieux. Pour fret ou passage, s'adresser à bord, ou à

18 nov — J. M. WHITE, 113 Commune

Compagnie de Bateaux de la Rivière Rouge.

Paquebot hebdomadaire pour Alexandria. Bateau à vapeur NAVIGATOR, capitaine John C. Shute — en remplacement du New Era.

Départ tous les SAMEDIS, à 5 heures du soir.

Pour SHREVEPORT et ALEXANDRIE et tous les ports intermédiaires, en reliant aux Chutes, aux bateaux PIONEER, ERA, FANNIE GILBERT et GOSSAMAR qui appartiennent à la Compagnie. On donne des connaissements pour toute la distance.

Pour fret et passage, s'adresser à
GEO. L. KOUNS & BRO. propriét.
29nov—1m. rue de la Commune, No 59.

BAS DU FLEUVE.

Paquebot régulier du bas du fleuve — Deux fois par semaine — Jour de départ, tous les MERCREDIS et les SAMEDIS à 10 heures du matin — Le beau bateau à vapeur MITTIE STEPHENS, neuf et fin marcheur, capitaine Leo. Bayhi, partira tous les MERCREDIS, à 10 heures A. M. pour la Grande Prairie et tous les SAMEDIS, à 10 heures A. M., pour les Forts Jackson et St-Philippe. Revenant en ville les JEUDIS et LUNDIS. Pour fret ou passage, s'adresser à bord ou à
TITUS & GWARTNEY,
Rue Tchoupitoulas, No 3,
ou à FIRMIN MARTIN,
18 nov—1m Rue de la Vieille Levée, No 145

BAYOU SARAH

PAQUEBOT DU BAYOU SARA — Jours de départ — Tous les LUNDIS à cinq heures de l'après midi et tous les VENDREDIS, à 10 heures du matin — Pour le Bayou Sara, Port Hudson, Bâton Rouge, Plaquemines, Donaldsonville et tous les points intermédiaires de la Côte.

☞ Le superbe paquebot NINA SIMMES, capitaine W. S. Greathouse, George Trazolair et Miller, commis, partira ainsi qu'il est dit ci-dessus. Pour fret ou passage, s'adresser à bord, ou à

☞ Le NINA SIMMES ayant pris des arrangements avec le capitaine Joseph Dufour, du Bayou Lafourche, prendra du fret à chaque voyage, pour Thibodeaux et tous les débarcadères sur le Bayou Lafourche, et donnera des connaissements pour le trajet d'un bout à l'autre.
TITUS & GWARTNEY
23 nov—1m No 3, rue Tchoupitoulas

Départ, tous les MARDIS, à cinq heures du soir.

Paquebot régulier du mardi — POUR VICKSBURG, Natchez et tous les débarcadères intermédiaires. Le beau bateau à vapeur GREY EAGLE, capitaine J. M. White, commis Geo A. Williams, partira régulièrement ainsi qu'il est dit et dessus, pendant la saison. Pour fret ou passage, s'adresser à bord ou à JOHN A. STEVENSON, agent, rue Front No 7,
L. BAYHI, rue Bienville No 16, au 1er.
ou à TITUS & GWARTNEY,
2 nov—1m rue Tchoupitoulas No 3

Paquebot régulier de BAYOU SARA et de FORT ADAMS — Jours de départs tous les MERCREDIS à 5 heures pour le Bayou Sara, et tous les SAMEDIS à 5 heures, pour le Fort Adams — Le superbe paquebot SARATOGA, fin marcheur, capitaine Sam. Ayres, J. A. Richard et Harry Mc[illegible], commis, partira régulièrement de la Nouvelle-Orléans tous les MERCREDIS à 5 heures pour le Bayou Sara, et tous les SAMEDIS à 5 heures pour le Fort Adams et tous les points intermédiaires sur la Côte. Pour fret ou passage, s'adresser à bord ou à
TITUS & GWARTNEY, No 3 rue Tchoupitoulas

☞ Le SARATOGA fera connection à l'embouchure de la Rivière Rouge avec le paquebot de la Rivière Ouachita, ALICE, d'un faible tirant d'eau, et recevra tous les SAMEDIS du fret pour tous les points sur la Rivière Ouachita jusqu'à Trenton, signant des connaissements avec le privilège de rembarquement et la protection de l'eau le permettant.

☞ On trouvera le bateau à la levée au pied de la rue St-Louis, tous les Lundis et Vendredis matins pour recevoir le fret. 2nov

OPELOUSAS & ATTAKAPAS

Jours de départ, tous les MARDIS, à 5 heures du soir.

Pour Washington, Opelousas, Fort Barré et tous les débarcadères intermédiaires du Bayou Courtableau et de la Rivière Atchafalaya — Le beau bateau à vapeur CLEONA, capitaine Ch. Pickett, commis M. L. Mayo, partira ainsi qu'il est dit ci-dessus. Pour s'en revenir, il partira de Washington tous les MERCREDIS matin à 9 heures. Le CLEONA est complètement neuf et a d'excellentes chambres — prendra du fret à aussi bas prix que tout autre bateau. Pour fret ou passage, s'adresser à
COMAUX & SURLE Agents,
Rue du Canal No 49
Et BLANCHIN & GIRAUD,
80 Vieille Levée.
29nov—1m A. GAJAC, 9 St Louis

POUR LES OPELOUSAS — Tous les MERCREDIS, à 5 heures du soir, pour Vermillon — Pour les Opelousas, Washington, Fort Barré, Simsport, l'embouchure du Bayou Rouge, et tous les débarcadères intermédiaires du bayou Courtableau et de la rivière Atchafalaya — Le bateau à vapeur IRENE, d'un très faible tirant d'eau, capitaine O. Hinckley, commis M. Henslan. Pour fret ou passage, s'adresser à bord ou à E. MONTAGNE Jr.,
rue St Louis, No 21,
J. S. PAGAUD, agent d'annonces.
24nov—1m 9, Fulton street.

Pour les Attakapas,

Se reliant avec le Chemin-de-Fer des Opelousas de la Nlle-Orléans.

Le bateau à vapeur TECHE, capitaine E. B. Trinidad, part de Brashear City tous les LUNDIS, MERCREDIS et VENDREDIS, à l'arrivée des convois. Il part de la Nouvelle Ibérie tous les DIMANCHES, MARDIS et JEUDIS et touchera aux principaux débarcadères intermédiaires. Pour fret ou passage, s'adresser à A. B. CHARPENTIER
Rue de la Douane, No 62,
et à E. MONTAGNE, Jr.
2 nov—1m Rue St. Louis, No 21.

POUR LES ATTAKAPAS — En connection avec le chemin-de-fer de la Nlle-Orléans et des Opelousas — Le superbe steamer GENL J. L. HODGES, A. D. WETMORE Capitaine, A. Mesnier Commis, partira de Brashear City pour Pattersonville, Franklin, Nouvelle Ibérie et tous les points intermédiaires, le MARDI, JEUDI et SAMEDI, à l'arrivée des chars de la Nlle-Orléans.—Retournant. Partira de la Nlle Ibérie tous les LUNDIS, MERCREDIS et VENDREDIS, à midi.

Le steamer Genl. Hodges réunit tous les avantages possibles pour les voyageurs et les propriétaires de troupeaux. 13nov—1m

BAYOU LAFOURCHE.

POUR BAYOU LAFOURCHE et la Côte. Paquebot régulier semi-hebdomadaire pour Donaldsonville et tous les points intermédiaires — Le steamer RUBY, capitaine A. Dugas, commis W. Grey, partira de la Nouvelle-Orléans régulièrement les mardis à midi et les vendredis à 5 heures P. M. Au retour, il part de Donaldsonville les mercredis et les dimanches à 5 heures A. M. Il prend du fret pour le Bayou Lafourche et tous les points intermédiaires de la Côte.

Pour fret ou passage s'adresser à bord ou à
TITUS & GWARTNEY, No 3 rue Tchoupitoulas
3nov—1m H. E. ROQUIER, agent d'annonces.

Paquebot de la Nouvelle-Orléans, de la Côte et de Lafourche. Le bateau NEW ERA, capitaine N. Wood (B. Streck, commis) partira de la Nouvelle-Orléans tous les SAMEDIS, à 9 heures du matin, et tous les MARDIS, à 5 heures du soir. Au retour, il part de Donaldsonville tous les LUNDIS et JEUDIS, à 6 heures du matin, et descend la côte en plein jour. Pour fret ou passage s'adresser à bord ou à J. D. WILBANKS & Co. 2 Tchoupitoulas.
Ou à COMAUX & SURLS, 49 Canal.
VIRGINIUS C. DENTZEL, agent d'annonce.
3 nov—1m

Paquebot régulier de la Côte, au dessous de la ville — Deux jours par semaine — Jours de départ, tous les MERCREDIS et SAMEDIS, à 10 heures du matin — Pour Grande Prairie, les Forts Jackson et St Philippe — Le beau bateau neuf CHARLEY BOWEN, capitaine Alexandre Grant Jr., commis J. W. Brooks, partira de la Nlle Orléans tous les MERCREDIS et les SAMEDIS et sera de retour tous les JEUDIS et les LUNDIS. Pour fret ou passage, s'adresser à bord ou à JAMES M. URQUHART,
Rue Front Levée, No 35, entre Douane et Bienville
24 nov - 1m

Le bateau à vapeur ANY ONE, capitaine J. W. Coudou, fera ses voyages, deux fois par semaine, entre Brashear City et le Bayou Vermillion; il se retirera à Brashear City, à l'Express [illegible] — Il a été conclu des arrangements pour le transport du coton et d'autre fret, par express, entre la Nouvelle Orléans et le Bayou Vermillion. — La compagnie de l'Express Commercial délivrera des reçus à la Nouvelle Orléans et le bateau Any One en donnera sur le bayou. Pour plus de détails, s'adresser à
E. MONTAGNE, Jr. agent,
18nov— rue St-Louis, No 21.

DEPART tous les MERCREDIS et SAMEDIS, pour MOBILE. — Le bateau à vapeur MAGNOLIA, capt. Everidge, commis Graham, fera des voyages réguliers entre la Nouvelle-Orléans et Mobile et s'arrêtera aux villes des bords du Golfe. Il partira de la Nouvelle Orléans, jusqu'à nouvel ordre, à l'arrivée du convoi de 5 heures du soir, de l'extrémité du chemin de fer Pontchartrain. Aucun bateau du Lac ne surpasse le "Magnolia" sous le rapport de la vitesse, de la sûreté et des emménagements. "Magnolia" se relie, à Mobile, à deux bateaux de 1re classe sur la rivière Alabama, partant pour Selma, Montgomery et tous les débarcadères intermédiaires. On donne des connaissements pour tout le voyage. Pour fret ou passage, s'adresser à bord, ou à JNO. A. STEVENSON, agent
Front Levée, No. 7

Chemin de fer Pontchartrain.

Arrangement d'automne et d'hiver.

Pour aller au Lac et en revenir le même jour, 30 cents.

Pour aller à la station Gentilly, 15 cents et autant pour revenir.

A dater du JEUDI 5 OCTOBRE 1865, les convois partiront comme suit :

—Départ des chars—

DE LA VILLE.	DU LAC.
4½ h. A. M. char à cheval	7½ h. A. M. char à vapeur
6 do char à vapeur	7 do do do
7½ do do	9½ do do do
9 do do	10½ do do do
10½ do do	11½ do do do
Midi do	1 P. M. do do
2 h. P. M. do	3 do do do
3½ do do	4½ do do do
4½ do do	5½ do do do
6 do do	6½ do do do
do do	do do h. cheval

Les passagers qui désirent s'arrêter à la station Gentilly doivent en prévenir le conducteur avant le départ du convoi. G. PANDELY, surintendant

INSTITUT ST-LOUIS
POUR LES DEMOISELLES,
Dirigé par Mme DERON,
275........RUE DAUPHINE........275

ON peut, pour plus de renseignements, se procurer des prospectus à l'établissement ou chez les principaux libraires. 25sept—1an

INSTITUT ST-CHARLES,
POUR LES DEMOISELLES
Dirigé par Mme C. Macé,
RUE BOURBON, 164,
Vis à vis de l'Opéra.

LES cours ont recommencé dans cette institution le 4 du courant.

Comme on a pu s'en convaincre par les examens qui ont eu lieu dans cet Institut, à la fin de l'année scolaire, les études y sont sérieuses, profondes, et bien supérieures aux cours généralement suivis par les demoiselles.

Mme Macé ne s'entoure que de professeurs d'élite, capables de la seconder dans l'éducation morale et intellectuelle qu'elle s'efforce de donner à ses élèves.

Les arts d'agrément sont confiés, on le sait, à des professeurs habiles.

Note — Une classe de solfège commencera le 1er octobre, sous les soins de M. A. Davis.

Pour plus amples informations et pour des prospectus s'adresser à l'Institut. 15 sept—3m

INSTITUTION DE JEUNES DEMOISELLES
SOUS LA DIRECTION DE
Mme CHARPAUX,
289, rue du Chemin du Bayou, (près Claiborne

LA DIRECTRICE de cet établissement fait savoir à ses élèves que les cours réguliers commenceront le 2 octobre.

Les parents des élèves apprendront avec plaisir que les premières classes de français sont confiées à M. S. Rouen.

Cette maison d'éducation fondée en 1846, possède des salles spacieuses, bien aérées, dans le quartier le plus sain de la ville, tout près des chars de l'Esplanade, et ne laisse rien à désirer pour le bien-être des pensionnaires. De beaux arbres ombragent la cour et le jardin.

De bons professeurs d'Anglais sont attachés à l'établissement.

Le piano est enseigné par M. et Mlle Charpaux qui y consacrent tout leur temps.

Les prix sont modérés.

On pourra se procurer des prospectus chez Thomas Waite, libraire, rue du Canal, et au magasin de piano, rue Royale.

INSTITUTION LOCQUET,
Pensionnat, demi pensionnat et externat,
POUR JEUNES DEMOISELLES,
199 et 201 rue du Camp, entre les rues Julia et St Joseph

LA réouverture des classes dans cette Institution aura lieu le lundi 4 septembre.

Comme par le passé, Mme LeRoy sera assistée par des professeurs de talent et de longue expérience dans les études des langues anglaise et française.

L'enseignement du piano sera continué par Mme F. Locquet avec l'aide de professeurs émérites.

Les parents et les tuteurs des nombreuses élèves de Mme LeRoy, tant de la ville que de la campagne, lui ayant manifesté le désir que la session d'hiver fût terminée au 1er juin, comme avant la guerre, elle invite ses élèves, principalement celles qui ont l'intention de finir leurs études cette année, à être présentes à la rentrée des classes, sans quoi elle sera obligée de les continuer jusqu'au 1er juillet.

Etant convaincue qu'un cours complet des études des langues modernes demande une connaissance du latin et le but de l'institution étant de n'épargner aucune peine qui puisse aider au développement des intelligences qui lui sont confiées, la Directrice encouragera par les familles se propose de faire de cette langue une partie du cours établi dans l'Institution. Cette nouvelle étude sera sous la direction d'un professeur spécial.

Pour de plus amples informations, s'adresser à l'Institut ou des prospectus seront délivrés. 29 aout 3m

Collège Commercial de Dolbear,
Au coin des rues Camp et Commune,
Dans la belle et vaste bâtisse Story.

CE Collège est constamment ouvert et a d'habiles professeurs. Il a été fondé en 1832 et tient sa charte de l'Etat. On trouvera dans les anciennes matricules de cette ville et dans tous les Etats du Sud des négociants et des teneurs de livres qui en sont sortis. Les dames et les messieurs peuvent assister au COURS COMMERCIAL de tenue de livres, d'écriture, de mathématiques, de français, d'espagnol et d'anglais. Une éducation commerciale qui met quelqu'un à même de gagner $1000 ou $3000 par an, est le meilleure fortune que les parents puissent donner à leurs enfants.

Les dames et les messieurs sont invités à visiter l'établissement. RUFUS DOLBEAR,
1n sep—3m Président

AVANCES! AVANCES!

NOUS FERONS

DES AVANCES

Sur le coton expédié à MM. RATHBONE BROS & C de Liverpool, ainsi qu'à nos amis de New York et de Boston. LEVY & DIETER,
rue Carondelet No 27.

GEO. McD. BURKE,
(Autrefois de la maison M. BURKE & Bco.)
Courtier de marchandises
28........BANK PLACE........28

N. B.—Il donnera tous ses soins à la vente des TOILES D'EMBALLAGE, SACS EN FIBRE, CORDES, CAFÉS, SUCRES, PORC, SEL, &c. 14oct 3m

J. VILLARRUBIA,
MARCHAND COMMISSIONNAIRE
ET IMPORTATEUR DE
Produits de Cuba,
No 9 RUE BIENVILLE
Entre Vieille Levée et Peters. 2nov—3m

G. L. Kouns & Bro.
(J. L. KOUNS BEN. B. KOUNS.)
Marchands Commissionnaires.

Marchands de comestibles en gros, de groceries, salaisons, articles pour bateaux et buvettes,
rue de la Commune, No 59, N. O

Ils sollicitent, de de la levée, des perceptions, des consignations pour ventes et des ordres d'achats.

Ils font des avances libérales sur les consignations.
30oct 3m

GRIMA & STARK,
NOTAIRES PUBLICS.
Rue Carondelet, No 5, au premier

FÉLIX GRIMA,
AVOCAT ET NOTAIRE PUBLIC.

T. O. STARK,
NOTAIRE PUBLIC, COMMISSAIRE D'ACTES ET COMPTABLE.
18 oct—3m

ALEX. BONNEVAL..................JNO. DOLHONDE

BONNEVAL & DOLHONDE.
COURTIERS
DE BONS, ACTIONS, BILLETS, TRAITES SCRIP D'ASSURANCE, OR, ARGENT, &c.
155.......Rue de la Commune.......155
1er nov—3m

GARDNER SMITH, J. G. YEISER, Benj. F. LEEFE

GARDNER SMITH & CO.
Encanteurs et Marchands Commissionnaires — Successeurs de l'ancienne maison BEARD & MAY et J. A. Beard & CO — Bureau (momentanément) au No 127 de la rue Gravier. Ils se chargent des ventes de propriétés foncières, des ventes de succession et de partitions de port, des ventes de cargaisons, d'esclaves [illegible], &c., et de meubles. Ils acceptent également les ventes de dehors. GARDNER SMITH & CO.
13oct—3m Bureau, rue Gravier, No 127

B. L. MANN. E. F. HALL.

B. L. MANN & CO.,
Négociants Commissionnaires et Marchands de toute espèce de
Fourrures, Pelleteries, Suif, Laine, Cires, Huile de Tanneurs, Japonica, Sumac, &c.
Rue des Magasins, Nos 83 et 85,
18nov—3m Nouvelle Orléans.

Wm. Edwards..................Edw. J. Gay

Wm. Edwards & Cie.
MARCHANDS COMMISSIONNAIRES,
15. RUE DE LA DOUANE. 15
nov. 3m.

GIVEN, WATTS & CO,
MARCHANDS-COMMISSIONNAIRES ET EXPÉDITEURS,
Rue Poydras No 103, Nlle Orléans.

ILS font des avances libérales sur les marchandises consignées à leurs amis de New York et de Liverpool. GIVEN, WATTS & Co.
5 oct—3m

EDW. PILSBURY,
FACTEUR DE COTON
—ET—
MARCHAND COMMISSIONNAIRE,
Rue Carondelet, No 12,
Entre les rues Canal et Commune.
18oct—1m

KNEASS, MAYO & DORMAN,
(successeurs de Magee & Kneass),
No 6....Rue des Magasins....No 6
A l'enseigne du Grand Cheval.

FABRIQUANTS et marchands de selles, harnais, malles, cuirs, quincaillerie pour voitures, garnitures et outils, ceintures en peau et caoutchouc, étouppe et tuyaux.

☞ MM. Kneass, Mayo et Dorman règlent les affaires de l'ancienne maison Magee & Kneass. 4nov—3m

F. DOLHONDE.	J. D. COBB.
F. DOLHONDE & Co, FACTEURS DE COTON, Marchands COMMISSIONNAIRES ET EXPEDITEURS No 37, rue Natchez, Nlle-Orléans, Lne.	COBB, DOLHONDE & Co. Marchands COMMISSIONNAIRES ET EXPEDITEURS, No 7, North Second entre Chesnut et Market, St-Louis

Ils sollicitent les ordres pour l'achat ou la vente de coton, de sucre, de la mélasse, du café, des comestibles, des produits de l'Ouest, des fournitures de marine, de la corde et de la toile d'emballage, &c. &c. Ils les rempliront avec la plus grande exactitude. 3sep—3m

Articles de Photographie et Albums.
S. T. BLESSING,
24...... RUE DE CHARTRES...... 24

Marchand, en gros et en détail, d'instruments et d'articles de Photographie, Albums et cadres de photographies, Photographies de célébrités, &c.

Appelle l'attention du public sur son nouveau et magnifique stock d'Albums et d'Albums-Bibles, qu'il vend à des PRIX REDUITS. Ce stock comprend toutes les grandeurs, espèces et qualités, y compris les albums pouvant être brisés, qui sont sans pareils sous le rapport de la durabilité.

Photographies de tous les généraux, vues de la ville et sujets de fantaisie — une grande variété — naturelles et coloriées. Les photographes trouveront chez lui tout ce qu'il leur faut, aux plus bas prix du marché.

Envoyez demander les catalogues qui indiquent les prix. 21 oct—6m

A LOUER A BAIL!

L'HABITATION WOODSTOCK, huit milles derrière le fort Adams, dans le comté de Wilkinson, Etat du Mississippi — 2,000 acres boisés et 1,200 acres défrichés, bonne terre pour la culture du coton. On peut acheter le mulets sur les lieux — A louer également l'habitation Golden Grove, bien connue, de Shepherd, dans la paroisse St-Jacques, cinquante milles au-dessus de la ville, elle a plus de 2,000 acres, dont 1,600 sont défrichés. Il y a sur l'habitation une grande maison; des cabanes pour 300 travailleurs, deux sucreries, &c., &c.

S'adresser sur les lieux, sur l'habitation Woodstock, ou à J. P. DILLINGHAM, au coin des rues CAMP et GRAVIER, au dessus de la banque de Canal.
14oct—1m R. S. E. SHEPHERD

Arrangement pour le temps des Eaux basses.

MM. JAMES ROSS & FAGIN ont établi un service de VOITURES à quatre chevaux, pour les voyageurs, entre la Nlle-Ibérie et Opelousas, se reliant au steamer de la malle des Etats-Unis TECHE, capitaine E. B. Trinidad.

Les passagers partent de la Nlle-Orléans (pied de la rue du Canal) à 6 heures du matin, par le chemin-de-fer des Opelousas, le LUNDI, le MERCREDI et le VENDREDI. Ils s'embarquent le même jour, à 6 heures de l'après-midi, sur le steamer TECHE, à Brashear City, et débarquent à la Nlle-Ibérie le lendemain au jour. A 10 heures ils prennent la voiture du service Ross-Fagin pour Vermillionville, d'où ils partent à midi pour arriver à Opelousas le soir à six heures.

Pour de plus amples renseignements, s'adresser à
A. B. CHARPENTIER
No. 62 Douane,
ou à E. MONTAGNE,
3nov—1m No. 21 rue St-Louis.

AVIS D'EXPRESS.

A. J. BALDWIN, du SOUTH LOUISIANA EXPRESS annonce à ses amis et au public qu'il a conclu un arrangement avec la COMPAGNIE DE L'EXPRESS COMMERCIAL, et qu'il est maintenant prêt à recevoir et expédier

LES LETTRES, L'ARGENT,
les PAQUETS DE VALEUR et les MARCHANDISES en Louisiana, à

Brashear City,	Lafayette,
Pattersonville,	Grand Côteau,
Centreville,	Opelousas,
Franklin,	Washington,
Jeanerette,	LaNouvelle Ibérie,
	St Martinville.

Pour les prix, s'adresser au bureau de la COMPAGNIE DE L'EXPRESS COMMERCIAL, 4 nov—1m Rue de la Commune, Nos 130 et 132.

La Compagnie de l'Express du Sud
Bureau, à l'angle des rues.
Carondelet et Gravier

S'étant réorganisée à la Nlle-Orléans, est prête à recevoir et à expédier :

Du FRET, des ESPECES, des METAUX précieux, des BILLETS du Trésor, des BILLETS de Banque, ainsi que des VALEURS,

Dans toutes les parties des Etats-Unis, du Canada et de l'Europe.

Sous la direction de messagers fidèles,
ELLE SE CHARGE AUSSI :

Avec ou sans marchandises, de la perception des comptes, de billets, de mandats, de checks, &c.

☞ Elle expédiera les lettres si elles sont renfermées dans des enveloppes du gouvernement.

☞ Elle se chargera gratuitement des ordres pour marchandises à envoyer par l'Express, si ces ordres sont contenus dans des enveloppes du gouvernement.

☞ Pour plus amples renseignements s'adresser au bureau

A. B. SMALL, C. A. RYDER.
Surintendant. Agent.
9nov. 1m

GRAND EXPRESS DU NORD de l'Est et de l'Ouest.

Capital — Trois millions de piastres. Bureau, à la Nlle-Orléans — Rue Carondelet, au coin de la rue Commune.

Cette ancienne Compagnie expédie journellement un Exprès pour tous les ports des Etats-Unis et des Canadas.

Elle a ouvert des bureaux à Galveston, Houston, Brownsville, San Antonio et d'autres points du Texas.

Elle se relie, à New York, à l'Express de la Californie de Wells, Fargo & Co. et au Grand Express Européen pour toutes les parties de l'Europe.

Elle transporte, le plus promptement possible, l'argent, les paquets précieux et toute espèce de fret. Le tarif est au plus bas taux.

Pour plus de détails, s'adresser au bureau de la Compagnie, au No 21 DE LA RUE CARONDELET.
A. LOCKWOOD, agent.
A. S. BLAKE, surintendant. 9oct—1m

BISCUITS! BISCUITS!

LE soussigné ayant ajouté à leur boulangerie une machine à biscuits, annoncent à leur clientèle et au commerce en général, qu'ils sont prêts à recevoir des commandes et à les remplir promptement. On trouvera constamment à leur établissement :

BISCUIT FRANÇAIS, BISCUIT SODA,
do Pilote, do à la crème,
do au beurre, ronds et carrés, do à l'eau
Pic nic do

C. MARCHAL
15sept—3m 129 rue Dryades.

E. MONTAGNE Jr.,
MARCHAND COMMISSIONNAIRE,
RUE ST. LOUIS, No 21.

☞ Sollicite respectueusement des consignations de PEAUX, LAINE, MOUSSE, ŒUFS, VOLAILLES, cote aspère ou produits de la campagne. Il remplit promptement tous les ordres pour provisions, grocerie et autres articles. 1er sept—3m

Bitters Hongrois de Lukach,
ET SCHNAPPS AROMATIQUE
DE SCHIEDAM.

SUPERIEURS à toutes les autres qui tels et à tout ce qu'on a vu au Nord comme au Sud. Le monde commercial comprend enfin qu'un nom de fantaisie en la vente des exploiteurs ne suffisent pas pour faire un article ordinaire. On ne regarde plus le brillant flacon, mais le contenu. Reconnaissant du patronage qu'il a déjà obtenu, je tâcherai de le mériter de plus en plus. Les ordres seront remplis promptement au dépôt principal.
14oct 69, rue Commune.

Compagnie de toile en Mica,
ETABLIE EN 1854.

La toile de Mica, préparée pour les toits, est célèbre pour son bon marché, sa légèreté et sa durabilité; c'est indubitablement ce qui jusqu'ici a été offert de mieux au public.

La base est une toile épaisse de 40 pouces de large, saturée et couverte des deux côtés d'une composition élastique qui ne donne ni goût ni odeur à l'eau de la pluie.

Comme non conducteur la fraîcheur la rend précieuse dans les climats chauds. Tout bon ouvrier peut aisément la poser.

On peut en voir des échantillons, lire les certificats et obtenir tous les renseignements chez l'agent de la Compagnie. F. HUMPHREYS,
9 nov 1m rue Royale, No 68.

SUCRE DE LA HAVANE.

SEPT CENT TRENTE TROIS caisses sucre blanc, jaune et brut, en débarquement et en magasin, à vendre par E. TROISGROS
Rue de la Douane, Nos 55 et 57, entre
7oct—1m rues Chartres et Vieille Levée

Entrepot de Tapis,
No. 19....Rue de Chartres....No. 19

NOUS avons en magasin un grand assortiment de tapis tels que —

MEDAILLONS, velours, tapisseries;
WILTON, 3 plis et Ingrain;
VENITIENS et autres tapis;
NATTES blanches, rouges, à carreaux, &c;
TOILE CIREE de différentes largeurs et qualités;
Couvertures de table et de piano, paillassons, nattes, carpettes d'escaliers, abat-jour, corniches et bandes que nous offrons à des prix modérés pour du comptant.
A. BROUSSEAU

BOUQUETS....BOUQUETS.
Mme THIERRY,
Coin Bayou et Derbigny,

Rappelle à ses clients et au public qu'elle continue à faire des bouquets de mariage et autres. Elle a dans ses jardins toutes sortes de fleurs pour fêtes et décoration de salon. Les commandes de la campagne seront remplies
20 POUR CENT DE REDUCTION sur ses plantes d'ornement. — Ayant d'excellents jardiniers, elle se chargera de l'exécution de jardins anglais, etc.
14oct—3m

W. C. MITCHEL,

MARCHAND de COMESTIBLES en gros et COMMISSIONNAIRES, rue du Camp, Nos 100 et 102, coin Poydras, Nlle-Orléans.

Un grand assortiment de comestibles, provisions et liqueurs de choix, constamment en magasin.

Il emballe avec soin et expédie les marchandises d'habitations, de bateaux à vapeur, les articles des familles et les buvettes. Il sollicite les consignations de coton, de sucre et de produits. 25oct— 1m

LES Drs. BEARD et CHOPPIN,
Se sont associés pour la pratique de la MEDECINE ET DE LA CHIRURGIE.

Le Dr. Beard s'occupera, comme par le passé, des Maladies des Yeux et des Oreilles. Le Dr. Choppin s'occupera de l'exercice de la Médecine et spécialement de tous les cas de Chirurgie.

Leur cabinet est au No 1 de la rue Carondelet. Heures de consultation, de 11 heures à 3 heures. 1sep—3m

MAYER FRERES.
Crescent City Steam Tobacco Works
(FABRIQUE DE TABAC)
Rue Lafayette, Nos 49 et 51,
Magasin, rue Tchoupitoulas, No 31. Nlle-Orléans, Lne.

MAYER FRERES,
Rue Tchoupitoulas, No 31,
Entre les rues Poydras et Natchez,
Nlle-Orléans, Lne.

Marchands de

Tabac en feuille et tabac à chiquer; fabricants de tabac à fumer et de cigares. Un fort stock de choix est constamment en magasin.

Ils sollicitent les ordres des commerçants et des marchands de comestibles en gros, auxquels il sera fait un escompte libéral. 3sept—3m

RESTAURANT St LOUIS,
Tenu par Henri Barthe.

Rue St Louis, Nos 75 et 77, entre Royale et Bourbon.

Chambres garnies pour habitants, salon pour noces et repas de familles, pension à la semaine, à la quinzaine et au mois à des prix modérés.

M. Henri Barthe ayant agrandi son établissement en y joignant la maison voisine, annonce à messieurs les habitants qu'il pourra toujours les loger convenablement aux et leurs familles. 14 novembre

Restaurant Français,
79....RUE DE CHARTRES....79
Tenu par M. Philippe Forget,
Ancien propriétaire du Restaurant des Amis

CHAMBRES GARNIES — Pension au mois et à la semaine. MM. les habitants trouveront toujours des chambres à leur disposition. Repas de noces, baptêmes, &c.

M. FORGET conservera ses anciens prix.

Restaurant Français.

M. FORGET, propriétaire du Restaurant Français, No 79, rue de Chartres, a l'honneur d'annoncer au public que, vu l'encombrement considérable de sa clientèle, il a agrandi son établissement et a fait, par la première de la maison qu'il occupe, dix à quinze belles chambres garnies. Le service y est organisé sur un excellent pied. Le propriétaire continuera à faire tous ses efforts pour justifier le patronage qui lui est si largement accordé. 5nov—1m

LA MAISON DOREE

M. JOHN STREHNA, propriétaire du Restaurant de John, annonce à ses clients et au public qu'il a transporté son établissement au magnifique édifice appelé LA MAISON DOREE et situé au No 144 de la rue du Canal, entre les rues Carondelet et Baronne. 1er nov—3m

JACOB OTT, Entrepreneur,
Répare les Magasins et les Maisons de Résidence.
Fait et répare les Cuves.

☞ Les ordres laissés au No. 25, Cercle Tivoli, ou chez M. L. DURAND, coin Toulouse et Chartres, seront promptement exécutés.

Compagnie d'Assurance Mutuelle DE LA LOUISIANE,
Au coin des rues Camp et Gravier,
DOUZIEME ETAT ANNUEL.

Conformément à sa charte, la Compagnie publie l'état suivant de ses affaires :

Total des primes pour l'année expirée le 30 avril 1865	$[illegible]
Moins primes non acquises	[illegible]
Montant net des primes	$[illegible]
Pertes payées, fret,	[illegible]
Taxes et revenus intérieurs	[illegible]
Balance	$[illegible]
Six pour cent d'intérêt sur les certificats de scrip payés	[illegible]
Montant net des primes participant	$[illegible]

L'actif de la Compagnie est comme suit :

Placé en propriétés foncières	$[illegible]
Placé en hypothèques	[illegible]
Placé en bons de la ville et autres bons	[illegible]
Placé en actions de banques	[illegible]
Placé en scrip de la Compagnie d'Assurance Mutuelle	[illegible]
Prêts garantis par des actions	[illegible]
Primes en voie de perception	[illegible]
Divers comptes dus à la Compagnie	[illegible]
En espèces	[illegible]
Total	$[illegible]

Le conseil tableau est une copie tirée des livres de la Compagnie.

CHARLES BRIGGS, Président,
L. F. ROUX, Secrétaire

ETAT DE LA LOUISIANE,
Paroisse d'Orléans, ville de la Nlle Orléans.
Assermenté et souscrit devant moi, ce 21 mars 1865
SAMUEL MYERS.
Deuxième juge de paix de la paroisse d'Orléans

Les directeurs ont décidé de payer six pour cent d'intérêt, sur les certificats de scrip non encore payés, à partir du 1 mai prochain, et ont de plus déclaré un dividende de scrip de [illegible] pour cent sur le montant net des primes participant pour l'année expirée le 30 février 1865 et livrera des certificats pour le dit dividende à partir du 1er juillet prochain.
CHARLES BRIGGS, Président,
A. CARRIERE, Vice Président

J. F. ROUX, Secrétaire.

DIRECTEURS :

Chas Briggs,	E. Cramer,
Ant. Carrière,	Arch Montgomery
Geo A Fosdick	Chs Lafitte,
S Bruglar,	J. Vinson,
Moses Fischer,	John S. Mansell
Edward Dupeutour,	A Frerichs,
P Anderson,	A P Noble,
A B Montgomery,	H M Summers,
Alfred Kearny,	H J Voss,
G W Hynson,	Alfred Dolhonde,
Geo W Dunbar,	C G Teichert,
H F Stockmeyer,	Geo Webber,
F W. Schoenbold	F A Lumsden,
Jas Jackson,	J. A. Stone,
G. W Coster	R. Pinckard,
Charles Waters.	T. Marquez.

Compagnie d'Assurance Mutuelle de la Nlle Orléans.
CINQUIEME ETAT ANNUEL.

CONFORMEMENT à sa Charte la Compagnie présente l'état suivant :

Montant des primes non expirées le 30 septembre 1864	$47,961 [illegible]
Primes reçues pendant l'année expirée le 31 décembre 1864 :	
Sur les risques d'incendie	$211,498 73
Sur les risques de mer	21,[illegible]
Sur les risques de rivière	6,322 15 — $[illegible]
Total des primes	$[illegible]
Portes — Primes non expirées le 31 décembre 1864	$74,779 [illegible]
Primes remboursées	[illegible]
Montant net des primes	$[illegible]
Pertes — Sur les risques d'incendie	[illegible]
Sur les risques de mer	[illegible]
Sur les risques de rivière	[illegible]
Taxes de revenu intérieur, de l'Etat et de la ville	15,073 [illegible]
Réassurances	3,466 [illegible]
Dépenses générales	34,074 [illegible]
Intérêt sur scrip 1860, 1861, 1862, 1863	24,747 75 — 157,197 [illegible]
Montant net des primes	$[illegible]
Montant participant au dividende	$147,[illegible]

L'actif de la Compagnie est comme suit : [illegible]

Sa moins — intérêt sur scrip 1860, 1861, 1862, 64 [illegible]

Le Directeurs ont décidé de déclarer un dividende de [illegible]

[illegible]

Etat de la Louisiane,
Paroisse d'Orléans, ville de la Nouvelle Orléans.

Qu'on se souvienne que le 13 janvier 1865, par devant moi, soussigné, notaire public dans et pour la susdite paroisse d'Orléans, ont comparu J. Tuyes, président, et J. H. Hincks, secrétaire de la Compagnie d'Assurance Mutuelle de la Nouvelle Orléans, lesquels, étant dûment assermentés, ont déclaré que l'état ci-dessus est correct, à leur connaissance, et qu'il est une copie exacte tirée des livres de la Compagnie.

J. TUYES, président,
J. W. HINCKS, secrétaire.

Assermenté et signé par devant moi, ce 13 janvier 1865.
JOSEPH CUVILLIER, notaire public.

[illegible]

J. TUYES, Président,
J. W. HINCKS, secrétaire.

—Directeurs—

Thos W. Roboson,	J. A. Robinson,
S. Bailly Blanchard	J. M. Daudelot,
J. M. Lapeyre,	Chas Marion,
Alfred Hennen,	Jos Dupuche,
Chs Lafitte,	Jos A. White,
Ls Millaudon,	J. Tuyes.

BUREAU DE LA Compagnie d'Assurance Mutuelle DU SUD,
De la Nouvelle Orléans.
NEUVIEME ETAT ANNUEL.

Pour l'année expirée le 31 décembre 1864

Montant des primes pour l'année expirée le 31 décembre 1864	$120,523 [illegible]
[illegible]	[illegible]
Total des primes	$164,428 [illegible]
Savoir — Sur les risques d'incendie	$144,800 [illegible]
Sur les risques de mer	16,730 17
Sur les risques de rivière	2,821 [illegible] — $164,138 [illegible]
En moins, risques non expirés le 31 décembre 1864	$39,700 [illegible]
En moins, primes remboursées	1,450 [illegible] — 41,150 [illegible]
Montant net des primes le 31 décembre 1864	$123,[illegible]
Pertes payées dans le même période, savoir :	
Sur les risques d'incendie	[illegible] 87
Sur les risques de mer	[illegible]
Sur les risques de rivière	[illegible] — $64,061 [illegible]
A ajouter Réassurances, frais, taxes etc., escompte et intérêt en moins, profits	$13,584 [illegible]
Taxes des Etats Unis, de l'Etat et de la ville	20,584 [illegible]
Assessment mutuelle	13,400 [illegible] — 121,[illegible]
Balance réservée	$2,[illegible]
L'actif de la Compagnie est comme suit :	
Placé en bons de la ville et autres bons	$[illegible]
Placé en actions de banques et de la Compagnie du Gaz	$11,[illegible]
Prêts garantis par des actions &c.	116,[illegible]
Scrip de compagnies d'assurance mutuelle	[illegible]
Billets pour primes	[illegible]
Primes dues et en voie de perception	[illegible]
Billets n'ayant pas cours	[illegible]
Espèces en banque et en caisse	[illegible]
Total de l'actif	$1,[illegible]

Le tableau qui précède est une copie exacte et fidèle tirée des livres de la Compagnie.

THOMAS SLOO, Président,
JAS. EDWARDS, Secrétaire.

Etat de la Louisiane,
Paroisse d'Orléans — Ville de la N.Orléans.

Assermenté et signé par devant moi, ce 18 janvier 1865.
SAMUEL MYERS, deuxième juge de paix.

L'intérêt de SIX POUR CENT sur les certificats de profit non encore payés, sera payé à partir du 15 février prochain.

THOMAS SLOO, Président,
JNO. G. GAINES, Vice-Président,
JAMES EDWARDS, Secrétaire.

—DIRECTEURS—

James D. Denegre,	R. J. Hart,
John G. Gaines,	R. Robinson,
J. H. Stauffer,	John G. Gaines,
Brunetier Forstall,	N. P. Baldwin,
S. Brooks,	J. S. Ross,
	Thomas Sloo.

The Great Clairvoyant, MADAME LA BLANCH.

THE Greatest Natural Astrologist and Spirit Vision [illegible] that has ever visited this country [illegible] Madame La Blanch [illegible]

[illegible]

ASTROLOGIST [illegible]

[illegible]

AUCTION SALES.

Succession of Joseph [illegible]
No. 23,7[illegible].
BY G. DE FERIET, Auctioneer.
Office No. [illegible] Royal street.

SATURDAY, December [illegible], 1865, at [illegible] o'clock M., at the Merchants and Auctioneers' Exchange, Royal street, between Conti and Customhouse streets, will be sold, by virtue of an order from the Honorable the Second District Court of New Orleans, bearing date [illegible], the following described property, belonging to the aforesaid succession, to-wit :

A LOT OF GROUND situated in the Third District of this city, in the square bounded by Bagatelle, Union, St. John the Baptist and Clouet streets, measuring thirty feet front on Bagatelle street, by 120 feet in depth, French measure; together with the buildings and improvements thereon, consisting of a one-story house, containing two rooms, two cabinets, back gallery, two-story kitchen containing four rooms, privy, well, and cistern, &c.

Terms—cash, payable in U. S. Treasury Notes. Act of sale before Adolphe Mazureau, Notary Public. nov24 dec2 [illegible]

Spacious and Commodious Double Dwelling House, Nos. 133 and 135 Tréme street.

BY G. DE FERIET, Auctioneer,
Office No. 41 Royal street.

SATURDAY, December 23, 1865, at 12 o'clock M., at the Merchants and Auctioneers' Exchange, will be sold :

A LOT OF GROUND in the square bounded by Tréme, Dumaine, Marais and St. Philip streets, measuring 25 feet 2 inches front on Tréme street, by 127 feet 10 inches [illegible] in depth, between parallel lines; together with the spacious double dwelling house, covered with slates, divided into two tenements, (Nos. 133 and 135), containing six rooms, four cabinets, and a closed gallery in the rear, a two story kitchen, containing [illegible] rooms, cisterns, hydrant, &c., &c. The yard is bricked and there is a large yard in the rear. This property is not subject to a lease, but is rented at the rate of $[illegible] per annum, payable monthly.

Terms—$4000 cash, payable in U. S. Treasury notes, and the balance at a credit of twelve months, for notes bearing 8 per cent. interest, from date, and secured by special mortgage on the property sold.
nov23 td

Succession of Charles [illegible] Pisque.

BY S. GUINAULT, Auctioneer,
Office corner Bienville and Exchange Alley.

SATURDAY, 2th December 1865, will be sold at 12 o'clock M., at the Merchants and Auctioneers' Exchange, Royal street, between Conti and Customhouse streets, by virtue of an order from the Honorable the Second District Court of New Orleans, dated 14th November 1865, the hereinafter described property, to-wit—

A LOT OF GROUND situated in the Third District of this city, on Lesseps street, between Spain and Mandeville streets, designated by [illegible] on a plan made by [illegible], surveyor, on the 10th May 1848, and annexed to an act before Theodore Seghers, then notary, dated 21st of May 1847. Said lot having 31 feet 7 inches 2 lines front on Lesseps street, 137 feet 8 inches 4 lines in depth on the line dividing it from the property lately belonging to Marie Louise Thoiset; and on the other line, 36 feet in depth, thence widening at right angle, 31 feet 4 inches on the other depth of 41 feet 10 inches and 4 lines, so that said lot measures 41 feet 11 inches 2 lines in width on the rear line; together with a two story brick building No. 40, and other improvements thereon.

Terms—One-half cash, and the balance at one year's credit, for a note bearing 8 per cent. interest per annum from date, and 5 per cent. in case of non-payment at maturity.

The buildings to be kept insured by the purchaser, and policy transferred to the vendor.

Act of sale before A. E. Bienvenu, notary public.
nov 3 dec7 1 2 28

Property on Euglish and Post streets.

By S. GUINAULT, Auctioneer,
Office Bienville street and Exchange Alley.

WILL be sold on SATURDAY, 30 December, 1865, at 12 o'clock M., at the Merchants and Auctioneers' Exchange, Royal street :

A LOT OF GROUND measuring thirty-one feet eight inches front on Post street, thirty-three feet six inches front on English street, by an average depth of one hundred and thirty-nine feet between Customhouse and Canal streets, together with a house covered with slates, built on brick pillars, No. 48, having four rooms, gallery and kitchen of five rooms, and one other building used as a stable, three cisterns, well, privy and other improvements. Another house, covered with slates, on Post street, No. 39, having two rooms, gallery and closet, kitchen, privy, &c.

The property bearing No. 48, English street, is rented at $20 per month and the other, No. 39, on Post street, is occupied by the owner. See plan at the Exchange.

Terms—One half cash, and the balance at one year's credit, for a note bearing 8 per cent interest per annum from date, and secured by mortgage.

Act of sale before Joseph Cuvillier, Notary Public.
nov17

Hardware! Hardware! Hardware! Succession of Joseph Aubeloe — No. 13,767.
BY G. DE FERIET, Auctioneer,
Office No. 41 Royal street.

MONDAY, December 18th, 1865, at 10 o'clock A. M., will be sold on the premises, situated at the corner of Victory and Poydras streets, Third District, by virtue of an order from the Honorable the Second District Court, bearing date the 9th November, 1865, and in pursuance of said succession —

THE CONTENTS OF A LARGE AND WELL ASSORTED HARDWARE STORE, in lots to suit purchasers.

Terms—Cash, payable in U. S. Treasury Notes.
nov18dec6 td

Succession of Madeleine D'Aquin No. 25,557.

Sale to Effect a Partition—Real Estate in the Third District.

BY RENE GUTIERREZ, Auctioneer.
Office 54 Chartres street.

THURSDAY, 21st December, at 11 o'clock M., will be sold at the Merchants and Auctioneers' Exchange, by virtue of a judgment rendered by the Hon. J. W. Thomas, Judge of the Second District Court of New Orleans dated 17 October 1865, in the matter of the succession of Madeleine D'Aquin, Frederick F. Fisher et al vs F. J. Trice, et al, to wit —

1. FIVE CERTAIN LOTS OF GROUND situated in the Faubourg Washington, in the square bounded by Casson, Delery, Greatmen and Victory streets, designated as lots Nos. 1, 3, 5, 7, 8 of square No. 11, on a plan of A. Castaing, dated 17th of May 1878.

2. A CERTAIN SQUARE OF GROUND situated in said Faubourg Washington, designated on the above mentioned plan by the No. 32, bounded by Urquhart, Tricon, Delery and Moreau streets. Said square contains 38 lots of ground, numbered from Nos. 1 to 38 inclusive.

3. A CERTAIN SQUARE OF GROUND situate in said Faubourg Washington, designated on said plan by the No. 30, bounded by Tricon, Tricon, Pol and Delery streets, containing 24 lots of ground, numbered from Nos. 1 to 24 inclusive.

4. A CERTAIN SQUARE OF GROUND situate in said Faubourg Washington, designated on said plan by the No. 74, bounded by Tricon, Urquhart, Pol and Tricon streets, containing 24 lots of ground, numbered from Nos. 1 to 24 inclusive.

5. FOUR LOTS OF GROUND situate in the Faubourg Washington, designated as Nos. 1, 2, 3, 4 of square No. 79, on said plan, which is bounded by Casson, Tricon, Delery streets and the Public Levee.

6. EIGHT LOTS OF GROUND situate in the said Faubourg, designated as lots Nos. 1 to 8 inclusive, of square No. 84, on said plan and bounded by Casson, Tricon, Hancock streets and the Public Levee, which has frontage on Casson street.

Terms—Cash, in Treasury notes, and acts of sale before Andrew Hero, Notary Public, at the expense of the purchaser. nov25 dec5 13 21

Gentilly Road and Mirsky Avenue, Property suitable for Market Gardens or Dairies.

Improved Half Square of Ground, in Third District, on Rocheblave, Lapeyrouse and Orange Streets.

BY ORDER OF COURT FOR CASH.
BY J. B. WALTON & DELOUDE,
J. B. WALTON, Auctioneer,
Office, No. [illegible] Carondelet street.

SATURDAY, Dec. 23, 1865, at 12 o'clock, M., at the Merchants and Auctioneers' Exchange, Royal street will be sold for cash in U. S. Treasury notes, by order of the Honorable the Second District Court —

A VALUABLE TRACT OF LAND ON THE GENTILLY ROAD, beginning at the junction with Mirsky Avenue, and extending to Bayou St. John, being a part of the Plantation, formerly Morin & Martine, which land embraces the whole of the land known at the bottom in the act of partition of said Plantation, passed before Pierre F. Lalaure, late notary, on 26th March, 1862. Upon this property there is

A GOOD ONE STORY COTTAGE and outhouses, fronting on the Gentilly road, nearly opposite the fine property of O. Hazzard, Esq., of the Saint Charles Hotel.

—ALSO—

TEN LOTS AND A PORTION OF GROUND IN THE THIRD DISTRICT, being about one half of the square bounded by Rocheblave, Tonti, Lapeyrouse and Orange streets, measuring 254 feet 9 inches on Rocheblave street, 136 feet 3 inches on Orange street, and 173 feet 6 inches on Lapeyrouse street, on which lots there is a good ONE STORY FRAME DWELLING HOUSE containing two rooms and two cabinets, new kitchen, cistern in yard &c. The whole is under good fence and there is growing a variety of fruit trees, such as figs, plum, peach and hackberry.

Plans of the properties can be seen at the office of the Auctioneers. nov19td16 td

Office New Orleans, Jackson and Great Northern Rail Road.
New Orleans, Nov. 18th 1865.

SEALED Proposals will be received at this office until the 1st prox., for the delivery, along the Rail Road, of (50,000) fifty thousand Cypress cross ties, nine (9) feet long, hewn smooth on two parallel sides to show six (6) inches heart face, and not less than seven (7) inches nor more than nine (9) inches thick, cut square at both ends, and piled alongside the grade line of the Rail Road, convenient for loading on the Cars.

"10,000 to be delivered per month."

G. T. BEAUREGARD,
General Superintendent and Chief Engineer.
nov18

Bank of America,
New Orleans, Nov. 17, 1865.

NOTICE is hereby given that from the 1st of December next the regular business hours of this Bank will be from 9 o'clock A. M. to 3 P. M., and from 3 o'clock P. M. to 5 P. M.
nov18 1deel AM. FORTIER, Cashier.

Bank of America,
New Orleans, Nov. 15, 1865.

NOTICE is hereby given to the Stockholders, that in accordance with article Eighth, section 1st, of the charter of this Institution, an election of Thirteen Directors to serve the ensuing year will be held on WEDNESDAY, the 20th December, 1865, at the Banking House, corner of Canal and Exchange Alley, between the hours of 10 A. M. and 2 P. M.
nov18 til dec20 AM. FORTIER, Cashier.

Office Carondelet Canal and Navigation Company,
New Orleans, Nov. 13, 1865.

AT a regular meeting of the Board of Directors, held this day, it was resolved that a general meeting of the stockholders of the Company be held at the office of the Company, No. [illegible] street, on MONDAY, the 11th of December next, at 12 o'clock M.

By order of the Board. LOUIS GARDNER,
nov13 1ldec Secretary.

New Orleans Canal and Banking Company,
New Orleans, November 22d, 1865.

THE annual election for seven Directors of this Institution, to serve during the ensuing year, will be held at its Banking House, corner of Camp and Gravier streets, on the Second MONDAY of December next, [the 11th] between the hours of 10 A. M. and 2 P. M.
nov23 GEO. JONSON[illegible], Asst. Cashier.

New Orleans and Texas Steam Navigation Company.

SUBSCRIPTIONS for Stock to the above Company will be received at our office, on and after MONDAY, November 20th.
nov17 PIKE, LAPEYRE & BROTHER.

DIVINATION!
PROPHECY!!!
MADAME ANNIE [illegible]

By MADAME [illegible], No. 4 of Rue Dauphine, [illegible]
No. 90 St. Louis street.
Hours of consultation—From 10 A. M. to 8 P. M.

LEGAL NOTICES.

Succession of William H. Pote.

SECOND DISTRICT COURT OF NEW ORLEANS. Whereas George G. Gallagher has petitioned the Court for letters of curatorship on the estate of the late Wm. H. Pote, deceased, intestate: Notice is hereby given to all whom it may concern, to show cause within ten days, why the prayer of the said petitioner should not be granted.

By order of the Court. A. J. VILLERE,
nov25 28 30 Dep'y Clerk.

Succession of Paul Queyrouse.

SECOND DISTRICT COURT OF NEW ORLEANS. Whereas Julia Durel has petitioned the Court for letters of administration on the estate of the late Paul Queyrouse, deceased, intestate: Notice is hereby given to all whom it may concern, to show cause within ten days, why the prayer of the said petitioner should not be granted.

By order of the Court. A. J. VILLERE,
nov25 23 dec2 Deputy Clerk.

Succession of Pascal Cabannes.

WHEREAS, the above Succession is to be in liquidation, those having claims against will present the same, within the ten following days, to D. Durel, Attorney-at-Law, at No. 11 [illegible] Peter street, Faubourg Bouligny.
nov25 3t 1st JULIE CABANNES, Administratrix.

Copartnership.

THE undersigned have this day formed in this city a copartnership, under the style and firm of POWELL & FORSTALL, for the purpose of transacting a Real Estate Exchange and Land Agency business.

Office, No. 8 Carondelet street.
C. J. POWELL,
VICTOR J. FORSTALL.
New Orleans, Nov. 18th, 1865. nov18 1m

Wanted,

BY a gentleman of twenty years' experience, who understands thoroughly the management of labor, and what to Sugar M[illegible], a situation as Manager of a Sugar Plantation. Address P. O. Box 261, New Orleans.
nov23 1m

Cloth, Cloaks, Mantillas, &c.
LATEST STYLE.

RECEIVED per Steamship Alabama, direct from Liverpool, and to arrive per Steamship Comitie and others of the same line, an assortment of French DRY GOODS, selected with care and made to order specially for the New Orleans market.

CLOTH, CLOAKS, MANTILLAS, &c of the latest Parisian style.

—ALSO—

An extensive selection of AMERICAN GOODS, suitable for the City and Country trade. At the corner of Chartres and Dumaine sts.
nov12 1m F. JACOB.

Mica Roofing Company.
Established 1854.

THE PREPARED MICA CANVAS ROOFING is celebrated for its cheapness, lightness and durability, and undoubtedly the best roofing offered to the public. The foundation is heavy hemp canvas, 40 inches wide, saturated and covered on both sides with elastic water composition. It communicates neither taste nor odor to rain water.

As a non-conductor, its coolness renders it invaluable in hot climates.

It can be easily laid by any good workman.

Samples and testimonials and all information at the Company's sole agent.

F. HUMPHREYS.
nov9 1m 68 Royal street, New Orleans.

Cuba Produce.

HAVANA CIGARS, choice brands.

HAVANA LEAF TOBACCO for Wrappers and Filler.

CIGARETTES of La HONRADEZ.

PICADURA.

A large Stock constantly on hand and for sale by

SOBRINO & BROTHERS.
nov16 3m 77 Gravier street.

REMOVAL.

I HAVE REMOVED TO NO. 37 MAGAZINE STREET, near the corner of Lafayette.
nov17 1m E. S. FALLS.

For Sale.

AN ESTABLISHMENT having a good custom and consisting in a COFFEE HOUSE, RESTAURANT and OYSTER SALOON, in one of the best streets in the city. Apply at the Grocery store corner Burgundy and Customhouse streets. nov24 1m

Removal.

L. S. POTHIER has removed his office from No. 50 Old Levee street to No. 25 Bienville street.

Persons indebted to the late firm of Pothier & Ferchaud will please call at his office, 25 Bienville street between Old Levee and Chartres streets. nov24 1m

ROSENFELD & FASS,
LOUISIANA
SPIRAL SKIRT
MANUFACTURERS,
164 and 166
CANAL STREET.

Hoop Skirts Made to Order.

Any style of shapes in any quantity to suit purchasers. A large assortment always on hand.

☞ Remember every one who wishes the best Hoop Skirts in Canal is requested to visit our Factory.
nov7 3m

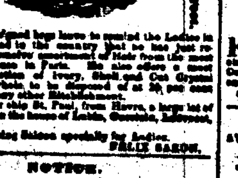

THE undersigned begs leave to remind the Ladies in the city and in the country that he has just received an extensive assortment of Hats from the most fashionable houses in Paris. He also offers a most beautiful selection of Ivory, Shell and Cut Crystal Combs—the whole to be disposed of at 20 per cent cheaper than any other Establishment.

Received per ship St. Paul, from Havre, a large lot of Perfumery from the house of Lubin, Guerlain, Aillaud, &c.

☞ A Hair Dressing Saloon specially for Ladies.
oct7 3m FELIX SARRUS.

NOTICE.

ON Monday, Oct. 16th, 1865, I will offer for sale at Retail the balance of Stock of Dry Goods in store 130 Canal street and respectfully invite the attention of buyers, the goods must be sold at some price, and our old customers would do well to call and examine before purchasing elsewhere. All goods remaining unsold, December 1st, will then be sold out at public auction.
oct15 tf H. B. HAGGERTY

BOUQUETS..........BOUQUETS
Mme THIERRY,
Corner Bayou Road and Derbigny Street,

BEGS leave to remind her customers and the public that she makes Bridal and other Bouquets as heretofore. Her garden contains all kinds of ornamental Flowers and Flowers for Parties. Country orders attended to. FIFTY PER CENT. DISCOUNT IS ALLOWED on ornamental Plants. Having secured the services of excellent Gardeners, she will attend to the laying out of English gardens, Parterres, &c. oct16 3m

HAVANA SUGAR!

783 BOXES White, Yellow and Brown, landing and in store. For sale by
E. TROISGROS,
Nos 55 and 57 Customhouse street,
oct7 1m between Chartres and New Levee streets.

POWDER, SHOT AND PERCUSSION CAPS.

JUST received and for sale at the store No. 215 Old Levee street, between St. Philip and Ursulines streets, a large quantity of AMMUNITION, in lots to suit purchasers.
QUIGG & SARBA.

Away with Spectacles.

OLD Eyes Made New, without SPECTACLES, DOCTOR OR MEDICINES. Pamphlet mailed free on receipt of ten cents. Address E. B. FOOTE, M. D. No 1130, Broadway, New York. nov16 12t

LOST OR MISLAID.

NOTICE is hereby given, that application will be made to the President and Directors of the Water Works Department of the Commercial Bank of New Orleans, for the re-issuing of certificate No. 1281, dated 28th November, 1862, signed by William Akin, President, for ten shares of said stock, in favor of Adam Giffen, the same having been lost, mislaid or stolen.
ADAM GIFFEN.
New Orleans, November 12, 1865. nov16 6w

FOR SALE.

TWO SQUARES OF GROUND, above Algiers, on the division line of the parishes of Orleans and Jefferson, right bank of the river. There is a house on one of the squares. Both portions of ground are well fenced in, and the fences are in good order. Apply on the premises, to
nov16 1m HENRY NICKLAUS.

A. CARRIERE,
28 Bienville street.

PERSONS indebted to the estate of the late C. C. [illegible] will please call at Carrière's office, No. 28 Bienville street.
nov18 3m 1 dcsd

PONTCHARTRAIN RAILROAD.
FALL AND WINTER ARRANGEMENT.

On and after THURSDAY, October 5th, 1865, the Trains on this Road will run as follows :

—DEPARTURE OF CARS—

[illegible]

☞ Passengers for Gentilly desirous of stopping will notify the Conductor before the departure of the train.
G. PANDELY, Superintendent.

BUSINESS CARDS.

J. VILLARRUBIA,
COMMISSION MERCHANT,
AND
IMPORTER OF
CUBA PRODUCE.

Office, No. 9 Bienville street, between Old Levee and Peters. nov23 3m

B. L. Mann. E. F. Hall.

B. L. MANN & CO.,
COMMISSION MERCHANTS,
AND DEALERS IN ALL KINDS OF
Leather, Hides, Furs, Tallow, Wool, Beeswax, Tanners' Oil, Japonica, Sumac, etc.,
Nos. 83 and 85 Magazine Street,
NEW ORLEANS. nov16 3m

Grima & Stark, Notaries Public,
No. 5 Carondelet street, second floor.

FELIX GRIMA, Attorney at Law and Notary Public.

T. O. STARK, Notary Public, Commissioner of Deeds and Accountant. nov16 3m

EDWARD PILSBURY,
COTTON FACTOR
AND
COMMISSION MERCHANT.
NO. 12....CARONDELET STREET....NO. 12
nov15 1m Between Canal and Common streets.

J. P. DILLINGHAM,
ATTORNEY AT LAW,
OFFICE CORNER OF CAMP AND GRAVIER STS.
nov16 3m (Over Canal Bank.)

JACOB OTT, CARPENTER.

Special attention given to REPAIRING of STORES and DWELLINGS.

CISTERNS MADE AND REPAIRED.

☞ Orders left at 25 Tivoli Circle, or at L. DURAND, corner Toulouse and Chartres streets, promptly attended to. Nov16

Wm. Edwards. Edward J. Gay.

WM. EDWARDS & CO.,
Commission Merchants.
NO. 15 CUSTOMHOUSE STREET NO. 15
nov16 3m New Orleans.

KNEASS, MAYO & DORMAN,
(Successors to MAGEE & KNEASS,)
No. 6......Magazine Street......No. 6
Where the Large Horse stands in the Door.

MANUFACTURERS AND DEALERS IN
SADDLES, HARNESS, TRUNKS, LEATHER, SADDLERY and COACH HARDWARE, TRIMMINGS and TOOLS, LEATHER and INDIA RUBBER BELTING, PACKING and HOSE.

☞ Kneass, Mayo & Dorman settle the business of the old firm of Magee & Kneass. nov16 3m

L. A. FINLEY, Jr., Broker,
42, Canal street, New Orleans.
REFERENCES

Thomas Sloo, Esq., President Sun Mutual Insurance Company, New Orleans, La.
R. Urquhart, Esq., New Orleans, La.
Bradley, Wilson & Co., New Orleans.
S. W. Huntington, Esq., New Orleans.
Fraser Butler, Esq., West Feliciana. nov4 1m

THE Firm of J. H. ASHBRIDGE & NEPHEW having been dissolved by limitation, on the 31st of December, 1861, I have resumed business in my former office,

No. 150 Common street,

In connection with the house of J. H. ASHBRIDGE & CO., London and Liverpool, who will continue to devote their attention to the

SALE OF AMERICAN SECURITIES,

and the purchase of every description of

MERCHANDISE suitable for this market.

Mr. GEORGE C. LAWRASON holds my full power of attorney. J. H. ASHBRIDGE.
New Orleans, November 16, 1865. nov17 1m

A. Virrell & Co.,
(Successors to Tirrell & Bates,)
Wholesale dealers in
BOOTS AND SHOES,
.........Magazine street.........
between Canal and Common.

HAVE just received by late arrival a complete assortment of BOOTS and SHOES of every description, which they offer for sale to city and country trade at the lowest market prices.

☞ Boots and shoes made expressly for the Coast trade. oct28 3m

FRENCH RESTAURANT,
79......Chartres Street..........79
KEPT BY PHILIPPE FORGET,
FURNISHED ROOMS, BOARDING,
By the Month and by the Week.

☞ PLANTERS will always find rooms for their accommodation.

☞ Rooms for weddings and other parties, &c., &c.

☞ Mr. FORGET CONTINUES HIS OLD PRICES. oct17

French Restaurant.

MR. FORGET, proprietor of the French Restaurant, No. 79 Chartres street, respectfully informs the public that, owing to the large increase of his customers and in order to accommodate them he has fitted up elegantly and in a most comfortable manner the second story of the house where he keeps his establishment. Grateful for the very liberal patronage bestowed upon him, he will use his best endeavors to justify it. nov1 1m

LA MAISON DOREE.

MR. JOHN STREHNA, Proprietor of John's Restaurant, informs his patrons and the Public that he has removed to the splendid House called LA MAISON DOREE, No 144 Canal, between Carondelet and Baronne streets. oct1 3m

S. Whited. D. C. Martin. Leo Grandval.

S. WHITED & CO.,
COTTON FACTORS
—AND—
GENERAL COMMISSION MERCHANTS.

FOR the sale of Southern and Western products and the purchase of goods of every description for Merchants and Planters. Liberal Cash Advances made on Consignments. Prompt attention paid to all business entrusted to us. 27 CANAL STREET,
sept13 1an New Orleans, La.

T. J. & W. H. COOLEY,
ATTORNEYS AND COUNSELLORS AT LAW
No. 26 St. Charles Street,
may[illegible] On Stairs.

Mayer Brothers,
CRESCENT CITY STEAM TOBACCO WORKS
Nos. 49 & 51 Lafayette street.
Sales Rooms—No. 31 Tchoupitoulas street.—N. O., La

Mayer Brothers,
No. 31 TCHOUPITOULAS STREET,
Between Poydras and Natchez streets.
DEALERS IN

Leaf, Chewing, and Manufacturers of Smoking Tobacco and Cigars. A heavy, well selected stock constantly on hand.

Orders from the trade, wholesale grocers and commission merchants respectfully solicited, to whom a liberal discount will be allowed. oct28 6m

E. MONTAGNE, Jr.,
COMMISSION MERCHANT,
NO. 21 ST. LOUIS STREET,

—RESPECTFULLY SOLICITS CONSIGNMENTS OF—
Hides, Wool, Moss, Eggs, Chickens, AND ALL KINDS OF COUNTRY PRODUCE.

☞ All orders for Provisions, Groceries and other articles of Merchandise will be attended to with dispatch.
sept 3m

Gardner Smith. J. G. Yeiser. Benj. F. Leefe.

GARDNER SMITH & CO.,

AUCTIONEERS AND COMMISSION MERCHANTS. (Successors to the old firm of Beard & May, and J. A. Beard & Co.) Office, (temporarily) 127 Gravier street. Will attend punctually to sales of Real Estate, Successions, Port Wardens, Cargoes, Steamboats, Damaged Cotton, &c., Furniture, and all out door sales.

GARDNER SMITH & CO.,
New Orleans, Oct. 11, 1865. Office 127 Gravier street.
oct13 3m

W. C. MITCHEL,
WHOLESALE GROCER AND COMMISSION MERCHANT.
Nos. 100 and 102 Camp, corner Poydras street,
NEW ORLEANS.

A LARGE assortment of Choice Groceries, Provisions and Liquors, always on hand. Orders for Plantation, Steamboat, Family and Bar Stores carefully put up and shipped. Consignments of Cotton, Sugar and other Produce, solicited. To the sale of which prompt attention will be given, and satisfactory returns made.
oct 29 1m

ALEX. BONNEVAL. JNO. DOLHONDE.

BONNEVAL & DOLHONDE,
BROKERS
IN BONDS, STOCKS, NOTES, EXCHANGE INSURANCE SCRIPTS, GOLD, SILVER, &c.
No. 155 Common street, New Orleans, La.
oct1 3m

F. DOLHONDE.	J. D. COBB.
F. DOLHONDE & CO. *Cotton Factors,* COMMISSION AND Forwarding MERCHANTS, No. 37 Natchez street, NEW ORLEANS, LA.	COBB, DOLHONDE & Co *General Commission* AND Forwarding MERCHANTS, No. 7 North Second St., bet. Chesnut and Market, ST. LOUIS.

Orders are solicited for the purchase or sale of Cotton, Sugar, Molasses, Coffee, Groceries, Western Produce, Naval Stores, Bagging, Rope, &c., &c., which will receive our best personal attention. sept6 3m

Sure Cure for Hernia, Etc.

WHITE'S PATENT LEVER TRUSS AND FEMALE SUPPORTER.

For sale by THE SOCIETY[illegible],
nov16 3m No. 38 Camp street, upstairs.

BOOTS AND SHOES — Just received per steamer [illegible] and Camden, from Boston :

60 CASES BOOTS AND SHOES, which with our previous stock makes a complete assortment, to which the attention of wholesale buyers is respectfully solicited. JOHN M. GOULD, Agent.
nov6 1m No. 3 Magazine street.

New York Mail Steamship Co's
"STAR LINE OF STEAMSHIPS,
FOR NEW YORK—DIRECT.
THE NEW AND SPLENDID SIDE WHEEL STEAMSHIPS.

MORNING STAR, 2,[illegible] tons, Nickerson, Commander
EVENING STAR, 2,015 tons, Whitney, Commander
GUIDING STAR, 2,[illegible] tons, Berry, Commander
MERRIMAC, 2200 tons, Van Sice, Commander
MISSISSIPPI, 2100 tons, Sumner, Commander
RISING STAR, [illegible] tons, Bell, Commander
THE NEW AND FIRST-CLASS SCREW STEAMSHIPS

MARIPOSA, 1,300 tons, Howes, Commander.
MONTEREY, 1,[illegible] tons, Forbes, Commander.
The New and first-class screw Steamers

WILL LEAVE THE COMPANY'S wharf, [illegible] Jackson Square, on SATURDAY, at 7 P. M., positively.

The Line is composed of the largest and most elegant steamships which have ever been built in this country for any Home line. They are in every respect fitted for ocean service and the route upon which they run. Their passenger accommodations are not excelled by those upon any other steamers in the world.

Passage in side-wheel ships, 1st Cabin, $80; 2d do., $40. Passage in screw ships, 1st Cabin, $60.

Freight will be received at the Company's warehouse upon their pier, at all times during business hours, and the Company's rates for freight will always be made as low as by any other line. For freight or passage apply to
J. M. COURTENAY, Agent.
sept 1y 58 Carondelet street.

Only Direct Line to France.

The General Trans-Atlantic Company's New Line of First-Class Mail Steamships Between New York and Havre, Calling at Brest.

THE first splendid vessels on this favorite route for the Continent are the following :

WASHINGTON	3,204 tons	900 H. P.
LAFAYETTE	3,204 tons	900 H. P.
EUROPE	3,200 tons	900 H. P.
NAPOLEON III	(Nearly ready)	1,100 H. P.
ST. LAURENT	(Building)	Great power.
PEREIRE	(Building)	Great power.
VILLE DE PARIS	(Building)	Great power.

DEPARTURES FROM NEW YORK.
Pier No. 50 North River.

LAFAYETTE.......A. Bocande.....Friday, Dec. 1.
EUROPE..........A. Duchesne.....Friday, Jan. 5.

Carrying only Cabin Passengers.

PRICE OF PASSAGE IN GOLD.

First Cabin, $135; Second Cabin, $80, including table wine for either class.

Passengers intending to land at BREST will be furnished here with railroad coupon tickets, and their baggage checked to Paris, at an additional charge of $7 for first, and $5 for second class.

MEDICAL ATTENDANCE FREE OF CHARGE.

For further information, apply to
GEO. MACKENZIE, Agent,
7 Broadway, New York.

Will remove on 15th December to new office, No. 58 Broadway.

At Paris—No. 12, Boulevard des Capucines, (Grand Hotel.)

At Havre—William Iselin & Co.

Steam Weekly to Liverpool,
Touching at QUEENSTOWN, (Cork Harbor.) The well-known Steamers of the Liverpool, New York and Philadelphia Steamship Company are intended to sail as follows :

CITY OF LONDON.......SATURDAY, MARCH 3,
CITY OF MANCHESTER. do. do. 17
CITY OF NEW YORK.... do. do. 10

and every succeeding Saturday, at Noon, from Pier North River.

RATES OF PASSAGE :

Payable in gold, or its equivalent in currency

First Cabin	$90 00	Steerage	$[illegible]
do. to London	95 00	do. to London	34 00
do. to Paris	105 00	do. to Paris	40 00
do. to Hamburg	100 00	do. to Hamburg	37 00

Passengers also forwarded to Havre, Hamburg, Bremen, Antwerp, &c., at equally low rates.

Fares from Liverpool or Queenstown, 1st cabin, $75, $85, $105. Steerage from Liverpool, $30. From Queenstown, $30. Those who wish to send for their friends can buy tickets here at these rates.

For further information apply at the Company's Offices.

JOHN G. DALE, Agent, 15 Broadway, N. Y. or to ELLIOT & McKEEVER, 100 Gravier street. aub

For Bayou Lafourche and the Coast, Regular Semi-Weekly Packet, for Donaldsonville and all Intermediate Landings.

STEAMER RUBY, A. Dugas, master, Wm Greigh, clerk, will leave New Orleans regularly on Mondays and Fridays at 5 P. M., returning, will leave Donaldsonville on Wednesdays and Sundays at 5 A. M., taking freight for Bayou Lafourche and all intermediate landings on the coast.

For freight or passage, apply on board or to
ROMAN & OLIVIER,
No 57 Front street,
H. E. ROQUIER,
nov3 1m Advertising Agent.

New Orleans, Coast and Lafourche Packet.

THE fine and fast steamer NEW ERA, N. H. Wood, master, S. Streck, clerk, will leave New Orleans every SATURDAY morning at 9 o'clock, and every TUESDAY evening at 5 o'clock. Returning, leaves Donaldsonville every MONDAY and THURSDAY at 6 A. M., coming down the coast in day-light. For freight or passage, apply on board, or to
J. D. WILBANKS & CO.,
No. 2 Tchoupitoulas street,
or COMAUX & SURLS,
nov3 1m No. 49 Canal street.
VIRGINIUS C. DENTZEL, Advertising Ag't.

REGULAR LOWER COAST PACKET—TWICE A WEEK.

Leaves every WEDNESDAY and SATURDAY, at 10 o'clock, A. M.

FOR GRAND PRAIRIE, FORTS Jackson and St. Philip — The new passenger packet CHARLEY BOWEN, Alexander Grant, Jr., master, J. W. Woodhouse and Wm. Brooks, clerks, will leave New Orleans every WEDNESDAY and SATURDAY; returning THURSDAY and MONDAY.

For freight or passage, apply on board, or to
JAMES M. URQUHART, No. 35 Front
nov21 1m Levee, bet Customhouse and Bienville sts.

For Havre.

THE fine French Ship PERSISTANT, Guillevin, master, having part of her cargo engaged, will sail as above in the shortest delay. For freight or passage, having splendid accommodations, apply to the Captain on board, or to G. GAVAROC & CO.,
nov. [illegible] 116 Royal street.

AGENCY OF THE MANHATTAN OIL COMPANY.
96.........Camp Street.........96

Winter Natural SPERM OIL.
" Bleached
Miner's Elaine
" No. 1
Machine Manhattan Oil
" Ex. Tallow
" No. 1
" Signal
" Car
" No. 2 Car

[illegible]

A FULL SUPPLY ON HAND.
POTTHOFF & KNIGHTS,
nov14 1m Dealers in Paints, Oils, etc.

THE SOUTHERN EXPRESS COMPANY,
Office, Corner Carondelet AND GRAVIER STREETS,
NEW ORLEANS, LA.,

HAVING assumed business in this city, are prepared to receive and forward Freight, Coin, Bullion, Treasury, and Bank Notes, and Valuables, to all parts of the United States, the Canadas, and Europe, in charge of reliable messengers. Also, collect Bills, with or without Goods, Notes, Drafts, Checks, &c.

Letters forwarded, if enclosed in Government stamped envelopes.

Orders for Goods to be returned by Express carried free, if enclosed in Government envelopes.

For further particulars enquire at the office.

A. B. SMALL, Superintendent. C. A. RYDER, Agent.
nov4 1m

Great Northern, Eastern and Western Express Forwarders.

CAPITAL.....Three Million Dollars.

OFFICE IN NEW ORLEANS No. 21 CARONDELET STREET, CORNER OF COMMON.

THIS old and reliable Company are now running a daily express to all parts of the United States and Canadas.

They have opened offices at Galveston, Houston Brownsville, San Antonio and other points in Texas.

Connect at New York with Wells, Fargo & Co.'s California Express, and with the Great European Express Company for all parts of Europe.

Money, valuable packages, parcels and freight of all descriptions carried through in the quickest possible time.

Freight taken at a very low rate.

For further particulars enquire at the Company's office Twenty-one Carondelet street.

A. LOCKWOOD, Agent.
A. J. BLAKE, Supt. oct15 1m

Express Notice.

A. J. BALDWIN, of the SOUTH LOUISIANA EXPRESS, would respectfully notify his friends and the public generally that he has effected arrangements with the COMMERCIAL EXPRESS COMPANY and is now prepared to receive and forward LETTERS, MONEY, VALUABLE PACKAGES and MERCHANDISE to the following places in Louisiana :

Brashear City,	Lafayette,
Pattersonville,	Grand Coteau,
Centreville,	Opelousas,
Franklin,	Washington,
Jeanerette,	New Iberia,
	St. Martinsville.

For rates, &c., inquire at office of
COMMERCIAL EXPRESS COMPANY,
nov4 1m 130 and 132 Common street.

CORNS, BUNIONS, INGROWING NAILS, Enlarged Joints, Displacement of the Bones of Arch, Club-foot Deformities and all Diseases of the Feet, cured by Dr. S. M. BARNETT, Surgeon Chiropodist, 31 Baronne street. Refers to physicians and surgeons of the city. All communications must contain a stamp for return postage to insure attention. French, Spanish German and Portuguese spoken. oct16 tf

DOCTORS BEARD & CHOPPIN have associated themselves for the practice of Medicine and Surgery.

Doctor BEARD, as heretofore, will devote his attention exclusively to the diseases of the EYE and EAR. Doctor CHOPPIN will attend to the practice of Medicine and give special attention to all cases of Surgery.

Office—No. 1 Carondelet, corner Canal.

Hours of consultation from 11 o'clock, until 3 o'clock
sept 3m