L'ABEILLE DE LA N.-ORLEANS

Bureaux, No 73, rue de Chartres.

NOUVELLE-ORLEANS
LUNDI, 11 DECEMBRE.

Compagnie de la Banque du Canal de la Nouvelle-Orléans

Nouvelle-Orléans, 22 novembre 1865.

L'ELECTION annuelle de sept Directeurs de cette Institution, pour l'année, aura lieu au local de la banque, au coin des rues Camp et Gravier, le deuxième LUNDI (le 11) de décembre prochain, de 10 heures du matin à 2 heures de l'après-midi.

CH. JUMONVILLE, faisant fonctions de Caissier.

23nov—au 11

BUREAU DE LA COMPAGNIE DU GAZ DE LA NOUVELLE-ORLEANS.

Rue de la Commune, No 159—1er déc. 1865.

Avis aux actionnaires.

AVIS est donné, conformément à la charte, qu'une élection aura lieu, à ce bureau, MARDI, 2 janvier 1866 (le premier lundi de janvier, jour désigné par la charte, étant un jour de fête) de 10 heures du matin à 2 heures de l'après-midi, pour six Directeurs de la Compagnie, pour un an, à partir du premier lundi de février prochain.

W. S. BROWN, Trésorier.

1er déc—1m

Bureau de la Compagnie du Chemin de fer de la Nile Orléans et de Carrollton.

Nouvelle Orléans, 1er décembre 1865.

LE lundi, 1er janvier 1866, étant un jour de fête, l'élection annuelle des Directeurs de cette compagnie aura lieu le MERCREDI 3 janvier 1866, de dix heures du matin à 2 heures de l'après midi, au bureau No 15 1/2 de la rue Baronne.

1er dec au 3 RICHARD J. EVANS, Directeur.

Bureau de la Compagnie du Chemin de Fer de Jefferson et du Lac Pontchartrain.

Nouvelle-Orléans, Lu..., 1er décembre 1865.

LE lundi, 1er janvier 1866, étant un jour de fête, l'élection annuelle des Directeurs de cette Compagnie aura lieu le MERCREDI 3 janvier 1866, de dix heures du matin à midi et quart, au bureau No 15 1/2 de la rue Baronne.

RICHD. J. EVANS, Directeur.

1er dec—au 3 jan

Bureau de la Compagnie du Canal Carondelet et de Navigation.

Nouvelle-Orléans, 13 novembre 1865.

AUJOURD'HUI, à une réunion des Directeurs, il a été résolu qu'une assemblée générale des actionnaires de la compagnie aura lieu, au bureau de la compagnie, au No 16 de la rue Carondelet, lundi, 18 décembre prochain, à midi.

Par ordre des Directeurs.

14nov—au 8 dec LOUIS GAONET, secrétaire.

BANQUE D'AMERIQUE.

Nile-Orléans, 15 novembre 1865.

AVIS est donné aux actionnaires que conformément à l'article 8 section 1re, de la charte de cette institution, une élection de treize Directeurs, pour l'année, aura lieu, MERCREDI, 20 décembre, au local de la banque, au coin de la rue du Canal et du Passage de la Bourse, de 10 heures du matin à 2 heures de l'après-midi.

AM. FORTIER, Caissier.

15nov—...

Le "Cercle Arrow" et les bandes de fer, peintes, pour les balles à coton.

LES soussignés ont en magasin un approvisionnement complet de ces excellents cercles et bandes. Les facteurs, les planteurs et les marchands trouveront leur intérêt à en acheter.

GIVEN, WATTS & CO, Rue Poydras, No 130

15nov—1m

Compagnie de navigation à vapeur entre la Nile Orléans et le Texas.

Des souscriptions au fonds capital de la compagnie ci-dessus seront reçues dans nos bureaux à partir de LUNDI, 6 novembre.

PIKE, LAPEYRE & BROTHER.

nov—

A VENDRE.

UN établissement bien achalandé, ayant une bonne clientèle et consistant en un CAFE RESTAURANT, SALON D'HUITRES. Sa position est dans un des meilleurs quartiers de la ville.

S'adresser à la grocerie encoignure Bourgogne et Dumaine.

15nov—1m

NOUVEAU DEBALLAGE.

Ancommeroe.

RYBACK.

VENTE EN GROS

De rubans, modes et articles de fantaisie.

LA SALLE DES

MANTEAUX

et ouverte. Les marchands et le public peuvent venir à visiter.

25 nov—1m JAS RYBACK, Rue du Canal No 149.

BAZAR DE VETEMENTS

A LA MODE.

ROBERT PITKIN

13 et 15....*Rue du Camp*....13 et 15

(Vis-à-vis l'entrée des Dames au City Hotel

Grand Assortiment de

VETEMENTS

Confectionnés à la Mode,

DERNIER GENRE.

Vêtements pour Adultes et Enfants.

CHEMISES, COLS, CRAVATES, CHEMISES de peau, CALEÇONS, BRETELLES, CHAUSSETTES MOUCHOIRS, &c.

Malles, Valises, Sacs de voyage et Parapluies

Vêtements faits sur commande, avec promptitude dans le meilleur genre. 21nov 1m

GRANDE VENTE DE CADEAUX DU SUD

N. W. MANNING & Co.,

Au coin des rues Royale et Conti,

NLLE-ORLEANS, LNE.

$100,000

De pianos, montres, bijouterie de toute espèce pour dames et messieurs, argenterie plaquée de toute espèce, plumes en or avec porte plumes en argent et ebonge, porte plumes en caoutchouc (montés sur or), porte-crayons en caoutchouc (montés sur or), une variété infinie d'albums photographiques, porte-feuilles, porte-monnaie de dames et de messieurs, couteaux de poches et canifs, livres, bibles de familles et autres bibles, gravures, photographies, lithographies, cadres en porcelaine, jeux d'échecs &c—le tout pour être vendu à une piastre, sans égard à la valeur.

—PLAN DE LA VENTE—

Des photographies des principaux généraux et d'autres personnages célèbres, accompagnées d'une annonce nominant chaque article et sa valeur sont placées dans des enveloppes cachetées (bien mélangées, et dont l'une sera envoyée à une adresse quelconque par la malle (franc de port) des qu'il aura été reçu 25 cents, cinq pour une piastre, 12 pour deux piastres, 28 pour quatre piastres, 55 pour cinq piastres ... pour quinze piastres.

En recevant la photographie, vous verrez ce que vous allez avoir et vous déciderez alors si vous paierez une piastre et prendrez l'article.

S'adresser à N. W. MANNING & Co, Bureau de Poste, boîte No 1823, Nile-Orléans, Lne.

11nov—1m

Compagnie de Toits en Mica

ETABLIE EN 1854.

La toile de Mica, préparée pour les toits, est célèbre pour son bon marché, sa légèreté et sa durabilité; c'est indubitablement ce qui jusqu'ici a été offert de mieux au public.

La base est une toile épaisse de 40 pouces de large, saturée et couverte des deux côtés d'une composition élastique qui ne donne ni goût ni odeur à l'eau de la pluie.

Comme non conducteur sa fraîcheur la rend précieuse dans les climats chauds. Tout bon ouvrier peut aisément la poser.

On peut en voir des échantillons, lire les certificats et obtenir tous les renseignements chez l'agent de la Compagnie.

F. HUMPHREYS, rue Royale, No 63.

9 déc 1m

Aux planteurs et aux travailleurs.

NOUS touchons au moment où les anciens contrats de travail vont expirer, et où il va falloir les renouveler. En vue d'être utile aux planteurs et aux travailleurs, le soussigné a ouvert au No 144 rue Royale à la Nile-Orléans, une agence toute spéciale, et se charge de procurer des bras aux planteurs et réciproquement d'indiquer aux travailleurs, les diverses localités où ils peuvent trouver de l'emploi.

M. Léon Lang..., notaire public, est spécialement chargé de la rédaction des contrats.

Ecrire par la poste, boîte 2247. ST. L. DESTEZ.

3déc—1s

Bureau de propriétés foncières.

AGENCE DU SUD ET AGENCE DE TERRES.

POWELL & FORSTALL.

Courtiers d'habitations et agents de réclamations,

Rue Carondelet No 6.

Nile-Orléans.

A. J. POWELL, VICTOR J. FORSTALL.

ONT rouvert dans cette ville un bureau pour l'achat, la vente ou le louage de maisons ou de terrains, d'habitations, de terres, etc. Ils accompliront promptement et à la satisfaction de tous, les ordres pour l'arpentage, la subdivision des habitations et des documents des cartes. Une expérience de 25 ans ... des membres de la société, dans le département des terres de l'Etat, les met à même de donner les renseignements les plus exacts sur les habitations et les terres.

Ils se sont associés à Washington City les services d'un avocat expérimenté et influent qui s'occupera du règlement de réclamations présentées au département et dont la société pourrait être chargée de toucher le montant. 18 nov—1m

L'histoire de la Louisiane

En Quatre Volumes, par

CHARLES GAYARRE,

Sera livrée aux souscripteurs pour la somme de douze piastres dont trois d'avance, pour aider le soussigné à couvrir une partie des frais de publication.

Des listes de souscription sont déposées à la "Plume de Bronze," rue Bourbon, No 82; au No 112 de la rue Gravier et aux bureaux de l'ABEILLE.

FRANCIS BOUVAIN & Co, Rue Bourbon, No 82.

Le Dr JUST TOUATRE

Docteur en médecine de la Faculté de Paris.

EX-CHIRURGIEN DE LA MARINE IMPERIALE,

A l'honneur d'annoncer son arrivée à la Nlle-Orléans. Bureau et cabinet de consultation

260.....................Rue Royale..................260

Consultations de midi à 3 heures. [illegible]

[illegible] des Citoyens de la Louisiane.

Nouvelle-Orléans, 4 décembre 1865.

A PARTIR ... [illegible]

EUG. ROUSSEAU, caissier.

Demande de cuisinière.

ON demande ... [illegible]

Pour MOBILE

Ligne journalière de steamers à basse pression entre la Nouvelle-Orléans et Mobile.

Départ: LUNDI, 11 du courant, à l'arrivée du convoi de 4 heures et demie P. M., du chemin de fer Pontchartrain.

Le beau steamer neuf et en fer,

LOUISE,

Commandant J. W. Wilson

Partira ainsi qu'il est dit ci-dessus.

Pour fret ou passage, s'adresser à

J. C. HARRIS,

Au coin des rues Camp et Commune.

N. B.—Il ne sera pas reçu de fret après 2 heures et demie P. M. 11déc

POUR MOBILE *et les ports intermédiaires*

Le CREOLE, steamer à basse pression.

Départ, tous les MARDI et VENDREDI, à 5 heures du soir.

POUR MOBILE et les ports intermédiaires—Le magnifique steamer CREOLE, commandant J. Leach, partira ainsi qu'il est dit ci-dessus, tous les MARDI et VENDREDI, à l'arrivée du convoi de 4 heures et demie, du chemin de fer Pontchartrain, pour tous les ports entre la Nile Orléans et Mobile.

Pour s'en revenir, il partira de Mobile tous les DIMANCHES et JEUDIS, à midi.

☞ Tout fret qui doit être débarqué sur la côte doit être payé d'avance. Pour fret ou passage, s'adresser à

PETER MARCY,

24 nov—1m au coin des rues Carondelet et Gravier

DEPART tous les MERCREDIS et SAMEDIS, pour MOBILE.—Le bateau à vapeur MAGNOLIA, capt. Everidge, ... [illegible] partira du convoi de 5 heures du soir, de Pontchartrain. Aucun bateau du Lac ne surpasse le "Magnolia" sous le rapport de la vitesse, de la sûreté et des commodités. "Magnolia" se rend à Mobile, à deux bateaux de 1re classe sur la rivière Alabama, partant pour Selma, Montgomery et tous les endroits intermédiaires. On donne des connaissements pour tout le voyage. Pour fret ou passage, s'adresser à bord, ou à JNO. A. STEVENSON, agent Front Levee, No 7.

POUR VERA CRUZ—La goëlette mexicaine fine voilière CAMILLE, capitaine Gonzalez, ayant la plus grande partie de son chargement engagé et allant à bord partira dans le plus bref délai. Pour balance de fret et passage, s'adresser à

9 déc J. M. ORIOL, 127 Vieille Levée.

La belle goëlette anglaise, fine voilière, BEN WILLIS, capitaine Webb, ayant la plus grande partie de sa cargaison engagée, partira dans le plus bref délai. Pour balance de fret ou passage, ayant de bons emménagements, s'adresser à

9 déc L. JOUBLANC, 20 rue Natchez

Avis de Société.

LES soussignés ont formé, aujourd'hui, une société dans cette ville, sous la raison POWELL & FORSTALL, pour le courtage de propriétés foncières et l'agence de terres: BUREAU, RUE CARONDELET No 6.

A. J. POWELL.
VICTOR J. FORSTALL.

Nouvelle-Orléans, 15 novembre 1865. 16nov—1m

POUR MATAMOROS—Le brick italien MEXICO, fin voilier et de 1re classe, capitaine Galliano, ayant la plus grande partie de son chargement engagé, partira incessamment. Pour reste de fret ou passage (excellents emménagements) s'adresser à

PIAGGIO FRERES, Rue de la Vieille-Levée, Nos 63 et 61

29nov—10f

POUR LE HAVRE—Le barque française de premier classe et fine voilière, "FELICIE," capitaine Henri, ayant la plus grande partie de son chargement engagé, partira promptement. Pour balance de fret, s'adresser à E. BORDELOIS, et Vieille Levée, ou à W. R. BUDDENDORF, 175 Commune. Pour passage s'adresser à bord, Poteau 25, 2e District. 30nov—

POUR LIVERPOOL—Le navire américain CORSICA, neuf, très fin voilier, de 1re classe et d'un faible tirant d'eau, capitaine Hevener, prend actuellement une cargaison au poteau 25, 2e District, et partira sous peu. Pour reste de fret, s'adresser à

LOVELL & BAILEY, Rue Carondelet, No 23

7déc—

POUR LIVERPOOL—Le navire américain VANGUARD, bon voilier, de première classe, capitaine Russell, prend en ce moment une cargaison au poteau 23, 1er District, et partira incessamment. Pour fret de 300 balles de coton, s'adresser à

LOVELL & BAILEY, Rue Carondelet, No 23.

7 déc

154...... Rue du Canal...... 154.

Mme OLYMPE

Informe respectueusement les Dames de la ville et de la campagne qu'elle vient de recevoir par le steamer Austin et offrira en vente, à partir du 24 courant, un grand assortiment de marchandises d'hiver, chapeaux, coiffures, soieries, manteaux, lingerie, dentelles, corsages, &c. &c.; le tout venant des premières maisons de Paris, et choisi par Mme Olympe elle-même, en célèbre dernier. 24 nov—1m

Mme SOPHIE SEEUWS,

53...............RUE ROYALE...............53

COIN BIENVILLE.

A l'honneur d'annoncer aux dames qu'elle fera l'ouverture dans quelques jours d'un assortiment de MARCHANDISES NOUVELLES arrivant directement de Paris. Elle a un grand assortiment de CONFECTIONS DE SOIE, des marquis et sportsmen, belle qualité, de $25 à 45, des manteaux draps et velours. Aussi, un assortiment extraordinaire de cachemires noirs brodés, jais et garnis d'un volant de guipure noir de 9 verges, vraie guipure, $50; des bournous, rotondes, pointes, pèlerines et sorties en laine et cambrai; de pointes, mantelets, pèlerines et volants en chantilly et guipure; de pèlerines applications et valenciennes, guipure blanche et noire; de robes d'enfants, pour baptême; pèlerines brodées pour dames; parures en point d'Alençon, application et guipure et chantilly; cols application depuis $4; voilettes longues, carrées rondes et loup; deux douzaines chapeaux velours, dentelle et velours blanc et couleur, sortant des premières maisons de Paris; chapeaux crin, paille, castor et autres; grand assortiment de fleurs, plumes, ornements en acier, et perles, cristal, jais et corail.

Boucles de ceinture, ombrelles, passementerie pour robes et confection, et une quantité d'articles de fantaisie.

Tous ces articles seront vendus aux plus bas prix de la place.

Madame SOPHIE invite les dames à venir voir ces marchandises. Elle a un atelier de robes et confections et se charge de faire exécuter les commandes au plus court délai et aux prix les plus modérés.

☞ Plusieurs bonnes ouvrières en robes trouveront un emploi chez elle; aussi deux bonnes apprêteuses pour modes et une dame pour la vente, parlant l'anglais et le français. SOPHIE SEEUWS.

15nov—1m

Modes, Chapeaux, Garnitures.

111.........RUE ROYALE.........111

En face de l'Hôtel St-Louis.

MmeJ L. BERO vient de recevoir un assortiment complet de Garnitures et de Chapeaux des plus à la mode. Elle exécutera, dans son nouvel atelier, toutes les commandes que l'on voudra bien lui confier. Elle espère que sa clientèle et le public en général lui continueront leur bienveillant patronage. ... nov—1m

DROGUES, MEDICAMENTS

PEINTURES, HUILES, &c,

CUSACHS & OGDEN,

Encoignure Royale et St-Philippe,

IMPORTATEURS
ET MARCHANDS EN GROS
DE

**Drogues,
Médicaments,
Peintures,
Huiles,
Huiles essentielles, &c.**

Ont constamment en main un assortiment complet des articles ci-dessus,

AINSI QUE

Tous articles pour TEINTURIERS, DISTILLATEURS, PARFUMEURS, PEINTRES, &c. &c.

Aussi—INDIGO Guatemala, et BOUCHONS de ... grandeurs et qualités.

Demande de domestique

POUR UN COLLEGE CATHOLIQUE. On exigera de bonnes recommandations. S'adresser à P. POURSINE & Co, 26, rue Natchez

9 déc—3

AVIS.

ON DEMANDE un JEUNE HOMME de seize à dix-huit ans, parlant anglais et français, pour faire les courses.

S'adresser chez E. MONTEUSE, pharmacien, Coin Chartres et Bienville.

A VENDRE

A DES CONDITIONS AVANTAGEUSES

PLUSIEURS PLANTATIONS ainsi que des RESIDENCES et COTTAGES.

JUSTE FONTAINE,

Gestion de biens fonciers, No 10, Passage de la Bourse, No 15 sur la galerie.

9déc—3

Moulins Belle Créole,

C. FORRESTER,

196,

FARINE "CREAM" EXTRA DE CHOIX, POUR FAMILLES ET BOULANGERS,

St. Louis, Mo.

AVIS.

Je recommande avec plaisir au commerce en général, cette nouvelle marque de "FARINE de FAMILLE et de BOULANGERS," qui est faite de BLE DE CHOIX moulue dans le but d'aider le commerce ... conserver les propriétés nutritives du blé.

Il n'y a pas de meilleure farine sous le rapport de la force, de la qualité, pour la consommation des familles et des boulangers. Les marchands et les épiciers ne pourront obtenir cette célèbre marque que de mes agents.

C. FORRESTER, St Louis.

Nous recevons régulièrement de cette CELEBRE FARINE de FAMILLES et de BOULANGERS et nous ... [illegible]

P. POURSINE & CO., Agents, rue Natchez, No 26.

11nov—1m

CHANGEMENT DE BUREAU,

L. R. POURSINE a transporté son bureau de No 68 de la rue Vieille Levée au No 28 de la rue Bienville.

Les personnes qui doivent à l'ancienne maison POURSINE & FAUCHEUX sont priées de s'adresser à lui, au No 28 de la rue Bienville, entre les rues Vieille Levée et Chartres. 19 nov 2m

Réouverture du Jardin

ORDRE MAGNOLIA.

[illegible]

SPECTACLES.

NOUVEAU THEATRE

DE

L'OPERA FRANÇAIS.

GUSTAVE OSTERMANN..........Directeur.

GRAND OPERA ITALIEN

—DE—

Mme GHIONI et Sig. SUSINI

MAX STRAKOSCH..............Directeur.

Mr. STRAKOSCH a le plaisir d'annoncer au public qu'il a réussi à engager une

Compagnie d'Opéra Italien,

au complet, et qu'il a l'intention de donner à la Nile-Orléans une série de

Quinze grandes représentations,

à partir de

MERCREDI SOIR, 20 DECEMBRE 1865.

La troupe se compose de quelques-uns des artistes les plus distingués; elle a des

Chœurs complets et un grand orchestre.

Les grands artistes suivants, de l'Académie de Musique de New-York, composent la

Compagnie du Grand Opéra Italien de

GHIONI ET SUSINI.

Signora ANGIOLINA GHIONI,

la fameuse prima-donna de l'Opéra Italien de l'Académie de Musique, à New-York, et du Théâtre Tacon à la Havane.

Mme AMALIA PATTI STRAKOSCH,
La prima donna contralto favorite.

MLLE PAULINE CANNISSA,
Prima donna du Grand Opéra de Grover.

Signor MACAFERRI et Signor ERRANI,
Premiers tenors des Académies de Musique de New-York, Boston et Philadelphie.

SIGNOR MANCUSI,
Le bariton distingué du Grand Opéra du Théâtre Tacon à la Havane.

SIGNOR MARRA,
Premier bariton de la Compagnie d'Opéra Italien de Max Maretzek, à New York.

SIGNOR AUGUSTINO SUSINI,
Le basse profundo distingué, ci-devant de l'Opéra Italien de Max Maretzek, à New York.

SIGNOR ANTON GRAFF,
Le célèbre basso buffo, ci-devant du Grand Opera Allemand de Grover.

Mme PAROZZI et Sig. ZAPUZZI,
Secondes donnas.

Sig. XIMENES et Sig. PERNI,
Seconds ténors.

Sig. LOCATELLI et Sig. MASSIO.
Secondes basses.

Chef d'Orchestre.......Sig. FRANCISCO ROSA.
Premier violon.........Mr. F. ZITTERBART.
Régisseur..............Sig. GRISIO.
Fournisseur............Sig. VARDINI.
Costumières......{ Mme. VARDINI. Sig. SANTELIA.

PRIX:

Parquets, loges de parquets et premières.........$2 00
Secondes..1 50
Parterre, loges du parterre et troisièmes.........1 00
Galeries..50

Le contrôle pour la vente de billets de saison sera ouvert au Théâtre de l'Opéra, au coin des rues Bourbon et Toulouse, MERCREDI 13 décembre, à 9 heures du matin. La vente se continuera jeudi et vendredi, 14 et 15 décembre. SAMEDI 16 décembre, à 9 heures du matin, la vente de billets pour une seule représentation commencera et se fera ensuite tous les jours. 11déc—7

Le Répertoire de cette Compagnie de Grand Opéra comprend, en autres chefs-d'œuvre, les opéras suivants des grands maîtres:

VERDI—Il Trovatore, Ernani, La Vista, Un Ballo in Maschera. DONIZETTI—Lucia di Lammermoor, I Martiri, Lucretia Borgia, La Favorita, Don Pasquale, La Figlia del Reggimento. BELLINI—Norma, La Sonnambula, I Puritani. FLOTOW—Martha. ROSSINI—Il Barbiere di Seviglia. MOZART—Don Giovanni. HALEVY—La Juive. GOUNOD—Faust.

ACADEMIE DE MUSIQUE,

RUE ST-CHARLES.

SPALDING & BIDWELL..............Propriétaires.

LA DERNIERE SEMAINE

DU

TRIPLE CIRQUE

DE THAYER & NOYES.

Représentation CE SOIR, MERCREDI, et SAMEDI, à midi.

La direction annonce respectueusement que cette semaine est la dernière du cirque et des grands artistes qui ont fait de cette ALLIANCE AQUESTRE une troupe positivement SANS RIVALE.

Mardi soir, 12 décembre—Bénéfice de "Old Sam Stickney" et ses célèbres enfants, ... Louisiane ...

LE SEUL CIRQUE DE LA VILLE.

11déc—

Grand Bal Paré

Donné par la Société Française de Bienfaisance et d'Assistance Mutuelle,

A LA SALLE DE L'OPERA,

LE JEUDI 11 JANVIER 1866,

Au Bénéfice de cette Institution.

DIRECTEURS:

Jh Giraud,	E Dasty,	E Gallois,
Jh Trotot,	E Morin,	E Masson,
J J Bonnafé,	S Strenne,	J A gé,
E Schweitzer,	A F del,	G Servilles,
G Rosé,	H Carlot,	E Lecloux.
J Chabert,	F Vujogue,	L Oms,
J Porberg,	B Bordeau,	F Andrieu,
A Dudoussel,	L Philippe,	A Bouzet,
F Orsien,	C Maudry,	E Brot
A Pons,	Vor Provensal,	H Michon,
A Grandodom	J Macon,	E Olliet.

Le comité d'invitation se réunira tous les lundis et vendredis de chaque semaine à l'Asile de la Société.

Aucune dame ne sera admise sans invitation personnelle.

Des propositions cachetées seront reçues jusqu'au 5 janvier 1866 à 6 heures P. M. pour louer la barre, le restaurant et le vestiaire. Ces propositions pourront être remises à MM. S. Schweitzer, rue Royale 186, et A. Dudoussel, encoignure Royale et St Louis. Ces messieurs sont chargés de donner toutes les informations nécessaires au sujet des conditions à remplir.

On peut se procurer des billets chez tous les directeurs du bal.

Prix du billet $2 00 11dec—au 11 jav

UN GRAND BAL PARE,

Sera donné par la Société

Alsacienne et Lorraine de Bienfaisance

ET D'ASSISTANCE MUTUELLE

AU MASONIC HALL,

Rue St-Charles,

Le Samedi, 23 Décembre 1865.

DIRECTEURS:

J Lorber	A F ...	G Schwebel
J Gasche	C Davis	D Meunier
A Sambola	L Sonnets	L Grubel
A Schreiner	A Gisss	Chr. Brost
A Zimmerman	L E Marchand	G Mertz

Comité d'Organisation et d'Invitation.

L E MARCHAND, L GRUBER, A P SCHNEIDER

☞ PRIX DU BILLET.................$2.00

Le Comité d'Invitation se réunit les LUNDIS et VENDREDIS de chaque semaine, 201, rue de Chartres, à 7 heures du soir.

☞ L'exploitation du restaurant, de la barre et du vestiaire sera vendue le jeudi, 14 décembre, à 7 heures du soir, encoignure Madison et Chartres, au premier. 21nov 1m

LA NATURE DEVOILEE

—A LA—

SUCCURSALE DU MUSEE D'ANATOMIE DE NEW-YORK,

Rue ST CHARLES, Nos 40 et 42,

3déc—6m

Succursale du Musée d'Anatomie de New York.

RUE ST. CHARLES, Nos. 40 et 42.

LES propriétaires se sont décidés à émettre, dans l'intérêt des étudiants, des tickets qui serviront jusqu'au 31 mai 1866, et qu'on peut avoir, moyennant cinq piastres, en s'adressant au Musée. 3déc—1m

Succursale du Musée d'Anatomie de New-York - Rue St-Charles, No 40 et 42.

ON peut se procurer quatre lectures importantes intitulées "La Philosophie du Mariage" et faites au Musée de New York, en s'adressant au secrétaire de la succursale du Musée d'Anatomie de New-York, aux Nos 40 et 42 de la rue St-Charles, Nile-Orléans, ou en lui adressant une lettre renfermant 25 cents.

3déc—6m

FOIRE.

LA Société des Enfants de Marie organise, sous les auspices du Rév. M. Turgis, aumônier de l'ex 30e régiment de la Louisiane, une foire au profit des veuves et des enfants des soldats tués pendant les quatre dernières années de guerre. La foire s'ouvrira, le 9 décembre, dans la Loge de la Parfaite Union, rue des Remparts entre Dumaine et St-Philippe. On recevra avec reconnaissance les offrandes qui pourront être adressées à la Société. 25 nov

INSTITUTRICE.

UNE jeune Dame française d'une éducation variée désirerait entrer dans une maison particulière ou un pensionnat pour enseigner la langue française, l'histoire ancienne et moderne, les éléments de mathématiques, de géographie et d'astronomie, et au besoin la musique (chant et piano). Elle parle et entend assez l'anglais pour entrer dans une maison américaine. S'adresser à l'institution de Mme Carnat, rue du Camp, No 285, ou aux bureaux de l'Abeille. 3déc 6

U. S. BONDED WAREHOUSE No 5 Rue Toulouse, Nos 17 et 19

Le soussigné sollicite le patronage des importateurs et appelle leur attention sur la distribution de son entrepôt.

3déc 1m A. LEBLANC.

Guérison certaine des hernies

Bandages patentés, de White,

Pour hommes et pour femmes,

A vendre par TIM. DOHERTY, Camp ... au second

A VENDRE

Un magnifique îlot de terre avec plusieurs maisons en briques donnant un bon revenu.

Le soussigné vendra, à des conditions très libérales, un îlot de terre composé de vingt-quatre terrains, ... [illegible]

Vis-à-vis le dépôt du chemin de fer Pontchartrain.

Hôtel des Etats-Unis à louer.

[illegible]

J. J. BERA, ... Nouvelle Levée.

DEMANDE DE MAISON.

[illegible]

A LOUER DE SUITE

[illegible]

VENTES JUDICIAIRES.

[illegible] vs SAMUEL McCONNELL.

SIXIEME Cour de District de la Nouvelle-Orléans—... En vertu d'un writ de fieri facias à moi adressé par l'Honorable Sixième Cour de District de la Nouvelle-Orléans, dans l'affaire ci-dessus, je procéderai le SAMEDI, vingt trois de décembre 1865, à midi, à la Bourse des Négociants et des Encanteurs, rue Royale, entre celles du Canal et de la Douane, dans le Deuxième District de cette ville, à la vente publique et adjudication de—

Des actions du fonds capital de la Banque d'Amérique ...

Saisies dans l'affaire ci-dessus.

Conditions—Comptant, au moment de l'adjudication, en billets du Trésor des Etats-Unis.

CHARLES BIENVENU, shérif de la paroisse d'Orléans.

11déc—...

LA COMPAGNIE DU CHEMIN DE FER DE CARROLLTON et LA NOUVELLE ORLEANS vs FRANK SHARP.

CINQUIEME Cour de District de la Nouvelle Orléans—No 18,... En vertu d'un writ de saisie et vente à moi adressé par l'Hon. Cinquième Cour de District de la Nouvelle Orléans, dans l'affaire ci-dessus, je procéderai le samedi, 23 de décembre 1865, à midi, à la Bourse des Négociants et Encanteurs, rue Royale, entre celles du Canal et de la Douane, dans le Deuxième District de cette ville, à la vente publique et adjudication de la propriété dont description suit:

DIX certains terrains faisant dans le Premier District de cette ville, dans l'îlot borné par les rues Olympia, Dauphine, St Patrick et Palmyra, désignés par les Nos ... [illegible]

Saisie dans l'affaire ci-dessus.

Conditions—Comptant, au moment de l'adjudication, en billets du Trésor des Etats Unis.

CHARLES BIENVENU, Shérif de la Paroisse d'Orléans.

4déc—11, 15, 19, 23

La dame Adèle Locoul, veuve de Louis Joseph Duffilho Jnr, et Martinez del Campo, curateur testamentaire de la succession d'Angel Xiques.

DEUXIEME COUR de District de la Nouvelle Orléans—No ... En vertu d'un writ de saisie, et vente à moi adressé par l'Honorable Deuxième Cour de District de la Nouvelle Orléans dans l'affaire ci-dessus, je procéderai le MARDI deux de janvier 1866, à midi, à la Bourse des Négociants et des Encanteurs, rue Royale, entre celles du Canal et de la Douane, dans le Deuxième District de cette ville, à la vente publique et adjudication de la propriété dont description suit—

Un terrain situé dans le Deuxième District de cette ville, dans l'îlot borné par les rues Dauphine, St-Louis, Bourgogne et Toulouse, ... [illegible]

Saisie dans l'affaire ci-dessus.

Conditions—Comptant, au moment de l'adjudication, en billets du Trésor des Etats-Unis.

CHARLES BIENVENU, Shérif de la paroisse d'Orléans.

2 déc—11 19 27 2 jan

WM. S. BENEDICT vs WM. FRANCIS.

TROISIEME Cour de District de la Nouvelle Orléans No 20,...—En vertu d'un writ de saisie et vente à moi adressé par l'Honorable Troisième Cour de District de la Nouvelle Orléans, dans l'affaire ci-dessus, je procéderai le lundi, onze de décembre 1865, à midi, à la Bourse des Négociants et des Encanteurs, rue Royale, entre celles du Canal et de la Douane, dans le Deuxième District de cette ville, à la vente publique et adjudication de la propriété dont description suit:

Trois certains terrains situés dans le Deuxième District de cette ville, dans l'îlot désigné par le No trois, compris entre les rues du Quartier, Dorgenois, Rocheblave et Hôpital. ... [illegible]

Saisie dans l'affaire ci-dessus.

Conditions—Comptant, au moment de l'adjudication, en billets du Trésor des Etats Unis.

CHARLES BIENVENU, Shérif de la Paroisse d'Orléans.

9nov—18, 27—...

J. W. SEYMOUR, vs. ses créanciers.

TROISIEME COUR DE DISTRICT de la Nouvelle-Orléans—No ... En vertu d'un ordre de vente rendu le ... décembre 1865 et à moi adressé par l'Honorable Troisième Cour de District de la Nouvelle-Orléans, dans l'affaire ci-dessus, je procéderai le SAMEDI, seize de décembre 1865, à midi, à la Bourse des Négociants et des Encanteurs, rue Royale, ... [illegible]

Conditions—Comptant, au moment de l'adjudication, en billets du Trésor des Etats Unis.

CHARLES BIENVENU, Shérif de la paroisse d'Orléans.

5déc—8, 11, 14, 16

SUCCESSION de feu HORACE F. WALWORTH décédé.

DEUXIEME COUR de District de la Nouvelle-Orléans—No ...—En vertu d'un ordre de vente rendu le ... de novembre 1865, à moi adressé par l'Honorable Deuxième Cour de District de la Nouvelle-Orléans, dans l'affaire ci-dessus, je procéderai le LUNDI, onze de décembre, 1865, à midi, à la Bourse des Négociants et des Encanteurs, rue Royale, entre celles du Canal et de la Douane, dans le Deuxième District de cette ville, à la vente publique et adjudication de—

Le BARC No ... (11) à la Première Eglise Presbytérienne dans la ville de la Nouvelle-Orléans.

☞ Conditions—Comptant, au moment de l'adjudication, en billets du Trésor des Etats Unis.

CHARLES BIENVENU, Shérif de la paroisse d'Orléans.

29nov—5 2, 11

JOSEPH ANDERSON vs WILLARD & WHITE

SIXIEME COUR de District de la Nouvelle-Orléans, No 17,...—En vertu d'un ordre de vente rendu le six de décembre 1865, et à moi adressé par l'Honorable Sixième Cour de District de la Nouvelle-Orléans, dans l'affaire ci-dessus, je procéderai le lundi, dix huit de décembre 1865, à midi, à la Bourse des Négociants et des Encanteurs, rue Royale, entre celles du Canal et de la Douane, dans le Deuxième District de cette ville, à la vente publique et adjudication de—

Le steamship MEXICO, ensemble avec ses machines, ses agrès, apparaux, meubles, etc., tels qu'il se trouve actuellement dans le fleuve Mississippi au pied ... [illegible]

Saisi dans l'affaire ci-dessus.

☞ Conditions—Comptant, au moment de l'adjudication, en billets du Trésor des Etats Unis.

CHARLES BIENVENU, Shérif de la paroisse d'Orléans.

7déc—11, 13, 15 &

Succession de feu Catherine Kernan, décédée épouse de Edward Harrington.

DEUXIEME COUR DE DISTRICT de la Nouvelle-Orléans—No ...—En vertu d'un ordre de vente rendu le 10 novembre 1865 et à moi adressé par l'honorable Deuxième Cour de District de la Nouvelle-Orléans, dans l'affaire ci-dessus, je procéderai le MARDI, vingt six de décembre 1865, à midi, à la Bourse des Négociants et des Encanteurs, rue Royale, entre celles du Canal et de la Douane, dans le Deuxième District de cette ville, pour le compte de la dite succession, à la vente publique et adjudication de la propriété dont description suit:

Un terrain situé dans le Premier District de cette ville, dans l'îlot borné par les rues ... Tchoupitoulas, St. Joseph ..., désigné par le Numéro Trente-Un, suivant plan dressé par L. Bringier, arpenteur, daté du ... d'avril 18.. et déposé sous le No ... dans l'étude de Théodore Guyol, ci-devant notaire en cette ville.

Le dit terrain ayant vingt-un pieds de face à la rue St-Joseph, sur cinquante huit pieds un pouce de profondeur, entre lignes parallèles, mesure américaine.

Ensemble avec les bâtisses et améliorations qui s'y trouvent.

Cette propriété appartient à la dite succession au moyen de l'acquisition que la défunte en avait faite de M. Brady, suivant acte au rapport du dit notaire Guyol, en date du 25 d'avril 18..

Conditions—Comptant, au moment de l'adjudication en billets du Trésor des Etats-Unis.

CHARLES BIENVENU, Shérif de la paroisse d'Orléans.

29nov—26, 11, 15

La Presse à coton Mississippi

(à côté de la cour succursale)

Sous la direction du soussigné de F. J. FORSTALL ... [illegible]

A VENDRE.

UN ... [illegible]

Grocerie à vendre.

A vendre à l'amiable ou à l'encan, pour cause de départ. Une grocerie grande, bien établie, dans un bon quartier ... [illegible]

VENTES JUDICIAIRES.

FRED. LOSBERG vs. PIERRE POMPEO.

TROISIEME COUR de District de la Nouvelle Orléans—No 20,311—En vertu d'un writ de saisie à moi adressé par l'Hon. Troisième Cour de District de la Nouvelle Orléans, dans l'affaire ci-dessus, je procéderai le VENDREDI, douze de janvier 1866, à midi, à la Bourse des Négociants et des Encanteurs, rue Royale, entre celles du Canal et de la Douane, dans le Deuxième District de cette ville, à la vente publique et adjudication de la propriété dont description suit:

Un terrain situé dans le Troisième District de cette ville, dans l'îlot borné par les rues Gentilly, des Grands Hommes, Grape et Piété, ... [illegible]

Ensemble avec les bâtisses et améliorations qui s'y trouvent, consistant en une maison basse en briques ... [illegible]

Saisie dans l'affaire ci-dessus.

Conditions—Comptant, au moment de l'adjudication, en billets du Trésor des Etats Unis.

CHARLES BIENVENU, Shérif de la Paroisse d'Orléans.

11 déc—20, 28, 5 jan, 12

EDWARD BURKE vs MICHAEL DUFFY.

CINQUIEME COUR de District de la Nouvelle Orléans—No 18,...—En vertu d'un writ de fieri facias adressé par l'Honorable Cinquième Cour de District de la Nouvelle Orléans dans l'affaire ci-dessus, je procéderai le MARDI deux de janvier 1866, à midi, à la Bourse des Négociants et des Encanteurs, rue Royale, entre celles du Canal et de la Douane, dans le Deuxième District de cette ville à la vente publique et adjudication de la propriété dont description suit:

UNE CERTAINE PORTION DE TERRE de forme trapézoïde, située au faubourg Lacourse, dans le Premier District de cette ville, ... [illegible]

Ensemble avec les bâtisses et améliorations qui s'y trouvent, et tous les droits, privilèges, servitudes et avantages y attachés et y appartenant.

Cette propriété appartient au défendeur au moyen de l'acquisition qu'il en a faite de Joseph Lombard ... notaire public en cette ville, en date du 12 juillet 18..

Saisie dans l'affaire ci-dessus.

Conditions—Comptant, au moment de l'adjudication.

CHARLES BIENVENU, Shérif de la Paroisse d'Orléans.

2déc—11, 19, 27 et 2 jan

LA COMPAGNIE D'ASSURANCE DU HOPE de la Nouvelle-Orléans vs. la succession de STEPHEN AUGUSTIN ENGLAND.

DEUXIEME Cour de District de la Nouvelle-Orléans—No 20,...—En vertu d'un writ de saisie à moi adressé par l'Honorable Deuxième Cour de District de la Nouvelle-Orléans, dans l'affaire ci-dessus, je procéderai le MARDI, deux de janvier 1866, à midi, à la Bourse des Négociants et des Encanteurs, rue Royale, entre celles du Canal et de la Douane, dans le Deuxième District de cette ville, à la vente publique et adjudication de la propriété dont la description suit:

1o - Un terrain situé dans le Premier District de cette ville, dans l'îlot borné par les rues Terpsichore, Euterpe et Apollo. ... [illegible]

Saisie dans l'affaire ci-dessus.

Conditions, comptant au moment de l'adjudication, en billets du Trésor des Etats-Unis.

CHARLES BIENVENU, Shérif de la Paroisse d'Orléans.

2déc - 11, 19, 27, 2 jan

D. B. Mararty vs. F. E. Wiltz et als.

SIXIEME COUR DE DISTRICT de la Nouvelle-Orléans. No 13,... En vertu d'un writ de fieri facias à moi adressé par l'Honorable Sixième Cour de District de la Nouvelle-Orléans, dans l'affaire ci-dessus, je procéderai le MARDI deux de janvier 1866, à midi, à la Bourse des Négociants et des Encanteurs, rue Royale, entre celles du Canal et de la Douane, dans le Deuxième District de cette ville, à la vente publique et adjudication de la propriété dont description suit:

Deux certains terrains situés dans le Troisième District de cette ville, dans l'îlot borné par les rues Plauché, St Bernard, ... [illegible]

Ensemble avec toutes les bâtisses et améliorations qui s'y trouvent, droits, privilèges, &c., appartenant au défendeur F. E. Wiltz, &c.

Saisie dans l'affaire ci-dessus.

☞ Conditions—Comptant, au moment de l'adjudication, en billets du Trésor des Etats Unis.

CHARLES BIENVENU, Shérif de la Paroisse d'Orléans.

2déc 2, 11, 19, 27 déc

Vente de Succession, par le shérif de la paroisse d'Orléans.

JOHN C. STEWART vs ses créanciers.

TROISIEME Cour de District de la Nouvelle-Orléans—No 19,...—En vertu de deux ordres de vente rendus respectivement les 13 et 29 de novembre 1865 et à moi adressés par l'Honorable Troisième Cour de District de la Nouvelle-Orléans, dans l'affaire ci-dessus, je procéderai le MARDI, deux de janvier 1866, à midi, à la Bourse des Négociants et des Encanteurs, rue Royale, ... [illegible]

1—DIX ACTIONS du fonds Capital de la Banque du "Crescent City" de la Nouvelle-Orléans.

2—UN CERTAIN LOT DE TERRE, avec les améliorations qui s'y trouvent, ... [illegible]

3—DOUZE LOTS DE TERRE situés dans le Premier District de cette ville, ... [illegible]

4—ONZE LOTS DE TERRE, avec toutes les améliorations, droits et servitudes, privilèges et avantages y appartenant, ... [illegible]

Conditions—Comptant, au moment de l'adjudication, en billets du Trésor des Etats Unis.

CHARLES BIENVENU, Shérif de la paroisse d'Orléans.

2déc—2, 11, 19, 27déc

AVIS JUDICIAIRES

CINQUIEME COUR DE DISTRICT de la Nile-Orléans—Marie Mérot épouse L. Lallande Ferriere ... [illegible]

E. A. BOZONIER, Député Greffier.

William Urquhart et D... ... [illegible]

ETAT DE LA LOUISIANE—Sixième Cour de District de la Nile-Orléans—... [illegible]

... Député Greffier.

AVIS.

☞ M. A. J. DOIZE, ci-devant de Baltimore, ... [illegible]

CHILDERS, TARLETON & CO,

Rue Carondelet, No 75.

A VENDRE,

UN BON MULET, ... [illegible]

VENTES JUDICIAIRES

Lucien Joublanc vs. Giuseppe Chiarry, Capitaine de la goëlette "Fancy", et les propriétaires.

SIXIEME COUR DE DISTRICT de la Nouvelle-Orléans—No 18,968—En vertu d'un writ de fieri facias à moi adressé par l'Honorable Sixième Cour de District de la Nouvelle-Orléans, dans l'affaire ci-dessus, je procéderai le VENDREDI douze de janvier 1866, à midi, à la Bourse des Négociants et des Encanteurs, rue Royale, entre celles du Canal et de la Douane, dans le Deuxième District de cette ville, à la vente publique et adjudication de

La goëlette FANCY, ensemble avec ses voiles, amarres, &c., telle qu'elle se trouve aujourd'hui dans le fleuve Mississippi, au wharf de Gouverneur.

Saisie dans l'affaire ci-dessus.

Conditions—Comptant, au moment de l'adjudication, en billets du Trésor des Etats Unis.

11déc—20, 28, 5, 12jan

C. Tiblier vs la dame Marie Adeline Wail, épouse de Joseph F. Walter, et Joseph F. Walter.

SIXIEME COUR de District de la Nouvelle-Orléans—No 11,...—En vertu d'un alias writ de fieri facias à moi adressé par l'honorable Sixième Cour de District de la Nouvelle-Orléans, dans l'affaire ci-dessus, je procéderai le MARDI neuf de janvier 1866, à midi, à la Bourse des Négociants et des Encanteurs, rue Royale, entre celles du Canal et de la Douane, dans le Deuxième District de cette ville, à la vente publique et adjudication de la propriété dont description suit:

Un terrain situé dans le Premier District de cette ville, dans l'îlot borné par les rues St-Charles, Carondelet, Julia et St-Joseph, désigné par le numéro Huit d'après un plan annexé à un acte, au rapport de T. O. Stark, ci-devant notaire en cette ville, en date du 14 mars 1856.

Ledit terrain mesure vingt-cinq pieds quatre pouces et deux lignes de face à la rue St-Charles sur cent soixante pieds six pouces de profondeur entre lignes parallèles, borné dans le fond par une allée commune de vingt pieds de largeur.

Ensemble avec toutes les bâtisses et améliorations qui s'y trouvent.

Cette propriété appartient à la défenderesse la dite dame Walter au moyen de l'acquisition qu'elle en a faite de J. J. Adler suivant acte au rapport de W. J. Castel, ci-devant notaire public, en cette ville, en date du 11 mars 1859.

Saisie dans l'affaire ci-dessus.

Conditions—comptant au moment de l'adjudication en billets du Trésor des Etats Unis.

CHARLES BIENVENU, Shérif de la paroisse d'Orléans.

9 déc—18, 28, janv 3, 9

JAMES W. GOSBERRY vs. GILBERT SMITH HAWKINS.

TROISIEME COUR DE DISTRICT de la Nouvelle-Orléans—No 20,294—En vertu d'un writ de saisie et vente à moi adressé par l'Honorable Troisième Cour de District de la Nouvelle Orléans dans l'affaire ci-dessus, je procéderai le MARDI, neuf de janvier 1866, à midi, à la Bourse des Négociants et des Encanteurs, rue Royale, entre celles du Canal et de la Douane, dans le Deuxième District de cette ville, à la vente publique et adjudication des propriétés dont description suit:

1o—Un terrain situé dans le Premier District de cette ville dans l'îlot borné par les rues Gravier, Carondelet, Union et Gravier, désigné par le No ... [illegible] sur la rue Union.

Ensemble avec les bâtisses et améliorations qui s'y trouvent, consistant en un magasin en briques à quatre étages.

2o—Un terrain situé dans le Premier District de cette ville, dans l'îlot borné par les rues Bienville, du Canal, Custom ... [illegible]

Ensemble avec les bâtisses et améliorations qui s'y trouvent, consistant en une maison en briques à trois étages, ... [illegible]

3o—Un terrain situé rue de la Douane entre Chartres et Decatur ... [illegible]

4o—Quatre terrains situés dans le Premier District ... [illegible]

Ensemble avec toutes les bâtisses et améliorations qui s'y trouvent.

Saisies dans l'affaire ci-dessus.

Conditions, Comptant, au moment de l'adjudication, en billets du Trésor des Etats-Unis.

CHARLES BIENVENU, Shérif de la Paroisse d'Orléans.

9déc—18, 28, jan 3, 9

VENTES A L'ENCAN.

PAR E. M. MONTGOMERY.

Vente par les Gardiens du Port.

Farine et meubles retirés du bateau à vapeur Malcolm qui a péri à l'île No 69 et transportés ici par le bateau à vapeur Clara Dolsen.

PAR MONTGOMERY & BRO.

E. M. MONTGOMERY, Encanteur.

IL sera vendu, lundi, 11 décembre, à 11 heures, au débarcadère des bateaux à vapeur, au pied de la rue Gravier, par ordre et sous la surveillance des gardiens du port de la Nile-Orléans—

La farine et les meubles suivants, retirés du bateau à vapeur Malcolm qui a péri à l'île No 69 et transportés ici par le bateau à vapeur Clara Dolsen—

[illegible]

207 barils de farine

1 Bureau, Jonhson Mills.

14 ou 18 meubles.

Conditions—Comptant en billets du Trésor des Etats Unis. 11déc

PAR C. E. GIRARDEY.

SUCCESSION DE NATHAN F. RICE — No 18380 DEUXIEME COUR DE DISTRICT de la Nouvelle Orléans. — Boulangerie de prix, installation, machines, droits de patente, et terrain ... Premier District.

PAR C. E. GIRARDEY & CO.

Marcus J. Hoey, encanteur.

Bureau, Exchange Place, No 17.

SAMEDI, 13 janvier, 1866, à midi, à la Bourse des Négociants et des Encanteurs, dans la rue Royale, entre les rues Canal et Douane, en vertu de et conformément à un ordre de l'Honorable John W. Thomas, juge de la Deuxième Cour de District de la Nile-Orléans, portant la date du 2 décembre 1865 et inscrit dans la succession de Nathan F. Rice, savoir:

1o. — Un certain terrain avec toutes les bâtisses et améliorations qui se trouvent dessus, situé dans le Premier District de cette ville et dans l'îlot compris entre les rues Benjamin, Nile Levée, Tchoupitoulas et Suzette (maintenant Erato). Le dit terrain a 48 pieds 6 pouces de face à la rue Benjamin, sur 129 pieds 10 pouces de profondeur, entre lignes parallèles. Il est borné, d'un côté, par le terrain No 16 et, de l'autre, par le terrain No 14, d'après le plan dressé par J. Pilié, le 18 avril 1827 et annexé à un acte passé par devant G. R. Stringer, ancien notaire.

2o—UN AUTRE TERRAIN situé dans le même District, touchant au susdit, désigné par le No 16, ayant 45 pieds 6 pouces de face à la rue Benjamin, sur 129 pieds 10 pouces de profondeur, d'après le plan dressé par J. Pilié, le 19 février 1827, et déposé à l'étude de G. R. Stringer, notaire; ensemble toutes les améliorations qui se trouvent dessus.

1o—DE GRANDES BATISSES EN BRIQUES A ETAGE, servant de BOULANGERIE A VAPEUR—un des plus grands établissements de ce genre à la Nile-Orléans; ensemble les installations, machines, etc., dont la liste est à la boulangerie.

2o—Les droits de patente des "Etats-Unis d'Amérique", accordés à feu Nathan F. Rice le 15 novembre 1859 pour les améliorations dans les fours de boulangerie.

3o—Les droits de patente des "Etats-Unis d'Amérique", accordés au feu N. F. Rice le 1er février 1859, pour les améliorations dans la Machine de Vent et ses liquides impurs.

Conditions: Comptant, en billets du Trésor des Etats Unis. 11déc—18, 30, 2 janv

PAR WALTON & DESLONDE.

Important pour les capitalistes.

LE THEATRE ST-CHARLES,

Avec les améliorations et les installations, la scène, les machines et ses meubles, à vendre à l'encan par ordre du président de la Compagnie du Gaz de la Nile-Orléans.

PAR C. E. GIRARDEY & CO.

—ET—

J. B. WALTON & DESLONDE, *Encanteurs.*

MERCREDI, 27 décembre 1865, à midi, à la Bourse des Négociants et des Encanteurs, par ordre et dans le domaine du président et des directeurs de la Compagnie du Gaz, il sera vendu—

Un certain lot de terre situé dans le Premier District de cette ville, dans l'îlot borné par les rues St-Charles, Poydras, Camp et Gravier, ... [illegible]

Le dit lot de terre est la scène d'une plus grande ... [illegible]

Théâtre Saint-Charles.

Toutes les améliorations et embellissements, décors, machines, et meubles y appartenant, ... [illegible]

Le théâtre est situé dans la partie la plus centrale et la plus commerçante de la Nile-Orléans. ... [illegible]

TERMES ET CONDITIONS—Le tiers du montant de l'adjudication, en billets du Trésor des Etats-Unis; ... [illegible]

L'acquéreur devra payer le montant de l'adjudication ... [illegible]

VENTES A L'ENCAN

PAR HOFFMAN & MARKS.

Marchandises sèches et lingerie.

—Egalement—

Une grande facture de fournitures de bureaux, parfumerie, bonneterie, chemises, "Notions" légèrement avariée.

PAR HOFFMAN & MARKS,

S. S. ZELNICKER, Encanteur,

Bureau, rue de Chartres, 28.

LUNDI, courant, à dix heures du matin, il sera vendu, dans leur salle d'encan, au No 28 de la rue de Chartres—

1 caisses indiennes françaises et américaines;
5 balles de coutil ...;
10 do flanelle rouge, blanche et jaune;
7 do coton écru, différentes marques;
5 caisses coton à ...;
4 do coton bl'ché à drap;
100 pièces ... double face à ...;
75 do drap noir et bleu;
15 do cotonnades et en couleurs;
100 douz. chemises de voyage, chemises blanches.
100 do chaussettes de peau et ..., &c.

—Egalement—

Cachemire; satinet, drap anglais; mérinos français; alpaca; mouchoirs de laine, en ...; bobines à ...; bonneterie laine et coton; chemises flanelle et ...; bottes; gants, bretelles; ...; cravates, ... &c.

—Et à midi—

Une grande facture de "Notions" assorties, chemises de peau, fournitures de bureaux, parfumerie, &c.

Qu'ils font vendre pour clore,

sans aucune réserve quelconque, les articles étant légèrement avariés.

Conditions à la vente. 10déc

---

300 *Caisses de Bottes et de Souliers. Vente sans aucune réserve quelconque.*

PAR HOFFMAN & MARKS,

S. S. ZELNICKER, Encanteur.

Bureau rue de Chartres No 28.

MARDI, 12 décembre, à 10 heures du matin, il sera vendu:

Des caisses de bottes et de souliers, tels que

Bottes grain, cuir ... et veau,
Bottines congress, pour dames et messieurs,
Balmorals,
Bottes ... pour dames et demoiselles,
Brodequins pour hommes,
Chaussures de chasse, etc., etc.

C'est un des plus grands et des plus beaux assortiments qui aient jamais été offerts dans ce genre dans cette ville.

Les marchandises ont été manufacturées expressément pour ce marché. 10déc

Habillements, Habillements.

Vente à Crédit.

Grande vente, sans réserve, de $100,000 de beaux habillements de saison et de modes.

PAR HOFFMAN & MARKS,

S. S. ZELNICKER, encanteur.

Bureau, No 28 rue de Chartres

IL sera vendu jeudi, 14 du courant, à 10 heures et demie du matin, dans leur salle d'encan, au No 28 de la rue de Chartres, sans aucune réserve quelconque—

Le très beau choix d'habillements de mode qui ait jamais été offert, à été fait expressément pour le commerce du Sud et comprend—

1000 pardessus (redingotes et sacs) beaux, couleur et noir et drap, assortis
1100 habillements couleur soie et flanelle, pour tous les jours
2300 sacs et redingotes en couleur flanelle, pour tous les jours
3100 redingotes drap noir, assortis, ...
1500 sacs de drap noir
... pantalons ... noir et couleur
... do couleur fantaisie et doeskin
... do satinet, kersey et jean
2000 gilets de dessous, de soie noire, velours, drap et cassimir
... douzaines chemises françaises fines, à devant en toile
... douzaines chemises et caleçons mérinos
300 do chemises ..., laine et couleur, de voyage, assorties
1000 sacs de voyage et de chemins de fer, assortis.

—Conditions—

Pour toutes sommes au-dessous de $300, comptant; à ... de ... au-dessus de $300, 60 jours, en billets endossés à satisfaction. 10déc

PAR G. LEAUMONT.

Vente par ordre des Gardiens du Port.

Marchandises avariées.

PAR GABRIEL LEAUMONT,

Salle d'encan, 69 rue de Chartres.

LUNDI, 11 courant, à midi, il sera vendu d'ordre et sous l'inspection des Gardiens du port, pour compte de qui il appartiendra—

No ... Une caisse 24 pièces Kentucky jeans
... Une do 24 do do
... Une do 6 pièces drap pour paletot
... Une do 10 manteaux en drap
... pièces ... et carreaux,
... pièces drap ...
... pièces alpaca en couleur.

Le tout expédié de New-York et avarié à bord du steamer North Star et transféré à Norfolk à bord du steamer Costa Rica dernièrement arrivé dans notre port.

Conditions—Comptant en billets du Trésor des Etats-Unis. 9déc

VENTE SANS RESERVE.

20 caisses Chapeaux en feutre.

—AUSSI—

300 Parapluies en coton.

PAR GABRIEL LEAUMONT,

Salle d'encan, 69 Chartres.

LUNDI, onze courant, à 10 heures du matin, il sera vendu—

20 caisses chapeaux en feutre.

—Aussi—

300 parapluies en coton.

Conditions à la vente. 10 déc

Marchandises étrangères et américaines.

—Aussi—

Chemises françaises blanches et en couleur.

PAR GABRIEL LEAUMONT.

Salle d'encan, 69, Chartres

LUNDI, onze courant, à dix heures du matin, il sera vendu—

... lots marchandises étrangères et américaines, telles que:

Cotons blancs et écrus, flanelles blanches et en couleur, indiennes, étoffes rayées, casimirs, cotonnades, ..., alpaca, mérinos, Kentucky jeans, draps noirs pour paletot et pantalons, satinet, ... en laine, châles mérinos, ... et flanelle, mouchoirs ... coton, ..., étoffes pour ..., ginghams ..., toiles d'Irlande, ... &c., &c.

—Aussi—

50 douzaines chemises françaises blanches et en couleur.

Conditions à la vente. 10déc

Vente sans Réserve,

Mardi, 12 du courant.

300 caisses de bottes, souliers et brodequins.

PAR GABRIEL LEAUMONT,

Salle d'encan, rue de Chartres, No 69.

MARDI, 12 du courant, à 10 heures du matin, il sera vendu—

... caisses bottes françaises en peau de veau.
... do ... do dites channelled.
... do do Wax Hunter pour hommes.
... do bottines balmoral couleurs, pour dames.
150 do bottes balmoral, ..., et congress.

Conditions à la vente. 11déc

PAR FORSTALL & SPEAR.

Vieux fer, installations de gaz, fontaines en marbre, installations en verre, &c.

PAR FORSTALL & SPEAR,

TOURNE & NEUBERGER, encanteurs.

LUNDI, 11 du courant, à 10 heures, il sera vendu, dans la rue Toulouse, près la rue de Chartres—le contenu du dit établissement, comprenant en partie—vieux fer, installations de gaz, globes et cheminées, tuyaux en fer, fontaines de marbre, poêles, ... balances à plateformes, lanternes, presses lithographiques, &c.

—Egalement—

1 lot d'outils de chaudronnier et de forblantier.
1 forge au complet.

—Egalement—

Les installations en verre du dit établissement.

Conditions—comptant, en billets du Trésor. 9déc

Magnifiques vitrines et installations de magasin, &c, &c.

PAR FORSTALL & SPEAR,

TOURNE & NEUBERGER, encanteurs.

LUNDI, dix-huit du courant, à 10 heures et demie, il sera vendu, au No 31 de la rue Baronne, près Gravier—

Les vitrines et les installations du dit magasin.

—Egalement—

La fonds non encore vendu du dit établissement, ... [illegible]

Conditions—comptant, en billets du Trésor des Etats Unis. 10déc

PAR RENE GUTIERREZ.

Ferblanterie fabriquée et Ustensiles de Ménage, Fourneaux, Poêles, &c.

PAR RENE GUTIERREZ, encanteur,

Bureau No 24 rue de Chartres.

MARDI 12 de décembre 1865, à 10 heures du matin, il sera vendu sans réserve au coin des rues St Philippe et Bourgogne;

Le fonds d'un magasin de Ferblanterie Fabriquée, et Ustensiles de Ménage, Fourneaux, Poêles, Outils, et divers articles trop longs à énumérer. 8déc—

Avis aux Modistes

Chapeaux, Rubans, Velours, Coraux, Passementerie, Soie, Chenilles, Broderie, &c.

Vente pour clore une société, sans aucune réserve

PAR RENE GUTIERREZ, encanteur,

Salle d'Encan, No 24 rue de Chartres.

LUNDI 11 du courant à 10 heures du matin, il sera vendu à sa salle d'encan, sans réserve, pour clore une société—

100 lots et plus d'articles pour modistes, tels que Rubans, Velours, Rubans, Coraux, Soie, Passementerie, Broderies, ... &c. 9déc

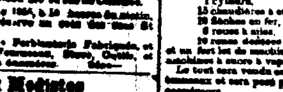

VENTE A L'ENCAN.

IL sera vendu, à l'encan, jeudi, 14 décembre 1865, à dix heures du matin, au coin des rues Jean et Live Oak, dans la ville de Jefferson—

... ... [illegible]

3déc FRED. DORRE.

CHANGEMENT DE MAGASIN

J'AI transporté mon magasin au No 33 de la rue des Magasins, près le coin de la rue Lafayette.

2nov—1m E. S. FALLS.

A LOUER OU A VENDRE.

LA manufacture d'huile de graine de coton, située rue Bienville entre Johnson et G..., ...

Pour détails et renseignements s'adresser à J. ALDIGE,

26 rue de Chartres, en bas.

Plomb de chasse.

100 sacs de plomb de chasse des Nos 4, 5, 7, 8, 9.

A vendre par CUSACHS & OGDEN, Encoignure St Philippe et Royale.

Articles pour confiseurs.

2000 enveloppes ... de bonbons, 1000 enveloppes ...

... [illegible]

A vendre par E. BAILLY BLANCHARD Jr, ...

VENTES A L'ENCAN.

PAR G. DE FERIET.

Quincaillerie! Quincaillerie! Quincaillerie!

Succession de Joseph Anthoine—No 25,3..

PAR G. DE FERIET, encanteur

Bureau, rue Royale, No 42.

LUNDI, 11 décembre 1865, à 10 heures du matin, il sera vendu, sur les lieux, au coin des rues Victoire et Française, ... District, en vertu d'un ordre de l'honorable Deuxième Cour de District, en date du 25 octobre 1865, pour le compte de la dite succession—

Le contenu d'un grand magasin de quincaillerie, bien assorti, ... des cheminées.

Conditions, comptant, en billets du Trésor des Etats Unis. 28 nov—1, 8, 11déc

PAR FRANCIS FERNANDEZ

Succession de Jean Ladelat—No 25 340.

PAR FRANCIS FERNANDEZ, encanteur.

LUNDI, 11 décembre prochain, il sera vendu en vertu d'un ordre de l'Honorable J. W. Thomas, juge de la Deuxième Cour de District de la Nouvelle Orléans, en date du 25 novembre 1865, à 10 heures du matin, à l'encoignure des rues Chartres et Hospitalité, les articles suivants appartenant à la dite succession—

2 lits, 1 armoire, 1 bureau, 1 sofa, 6 chaises ..., 4 chaises en bois, 1 garde manger, 1 lot de matelas, ustensiles de cuisine, ... &c.

Conditions—Comptant, en billets du Trésor.

28 nov—1, 4, 8, 11

PAR E. ROGER.

Vente par ordre des Gardiens du Port.

Indiennes, Toiles Coton à draps, Ginghams, Cotonnades et Bonneterie.

PAR E. ROGER & Co.,

O. DEJAN, Encanteur.

MARDI, 12 courant, à ... heures du matin, à leurs salles d'encan, No 65 & 67 rue de la Vieille-Levée, par ordre et sous la surveillance des gardiens du port et pour le compte de qui il appartiendra:

S C	290, 339, 330, 343, 344, 344, 269, 260, ..., 264, 255, 258, 299, 254, 267, 272, ..., 272, 280, 281,	32 caisses	indiennes.
A. S & Co 62 M		1 do	coton à draps.
A. S. & Co 261, 270, 133, 134,		4 do	toile.
S & Co 50 S		1 do	cotonnades.
S & Co 238, 334 257, 136, 271 S		5 do	indiennes.
A P & Co 29, 30, 33, 37, 36 M		5 do	do
A & Co 640, 641, 15, 16		4 do	do
A [B] S 26		1 caisse ...	bonneterie
S & Co 100		1 do	bas ...

Importés et avariés à bord de la barque Humboldt dans son voyage de ... à ce port.

Conditions—Comptant en billets du Trésor des Etats-Unis. 10 déc

Marchandises sèches! Marchandises sèches!

PAR E. ROGER & Co.

O. DEJAN, Encanteur.

MARDI, 12 courant, il sera vendu à 10 heures du matin, à leurs salles d'encan, Nos 65 et 67, rue de la Vieille Levée—

400 lots de marchandises sèches étrangères et du pays, telles que:

Cotons blancs et écrus, indiennes françaises, draps, ..., satinets, coutils et ..., flanelles, ..., mérinos, alpaca, ginghams, ..., cotonnades, toiles d'Irlande, ..., mouchoirs, ..., bonneterie, gants, rubans, broderies, &c., &c.

Conditions à la vente. 10déc

PAR JOHN C. BLOHM

Grande vente de marchandises sèches

PAR JOHN C. BLOHM, encanteur.

MARDI, 12 décembre, à 10 heures du matin, dans sa salle d'encan, au No 28 de la rue Bienville, il sera vendu—

400 lots de marchandises sèches étrangères et américaines de saison et bien assorties—telles que:

Indiennes, ... et cotons blancs et cotonnades, ... [illegible] ... &c.

—Egalement—

150 lots d'habillements et de chapeaux.

200 doz. chemises ... de ... blanc et ...

Conditions à la vente. 10déc

PAR E. M. JACOBS.

Marchandises sèches, meubles et un grand assortiment de bijouterie.

PAR E. M. JACOBS, encanteur,

Bureau, Passage de la Bourse, No 8.

IL sera vendu, mercredi, 13 décembre 1865, à 10 heures du matin, dans sa salle d'encan—

Marchandises sèches et un lot ... de bijouterie pour le commerce.

Condit ... comptant. 10déc

PAR McCERREN & LANDRY.

Une bonne occasion pour des placements.

QUATRE BEAUX MAGASINS DANS LE 1er DISTRICT—VENTE A L'ENCAN.

Succession de ... S. F. ...

Deuxième Cour de District de la Nouvelle-Orléans—No 18,262.

PAR McCERREN & LANDRY.

G. W. McCERREN, encanteur,

Bureau et salle de ventes, Masonic Hall, rue St-Charles.

MERCREDI, 20 décembre 1865, il sera vendu à l'encan, à midi, à la Bourse des Négociants et des Encanteurs, rue Royale, entre celles du Canal et de la Douane, en vertu d'un ordre de l'honorable J. W. Whitaker, juge de la Deuxième Cour de District de la Nouvelle-Orléans, dans l'affaire de la succession de S. F. Slatter, daté du 26 décembre 1865 et portant le No 18,262, la propriété dont suit la description, savoir:

Un terrain et le bâtiment (façade en fer) qui s'y trouve, situé rue du Canal, entre les rues du Camp et des Magasins, mesurant 21 pieds 11 pouces et 3 lignes de face sur la rue du Canal, sur 150 pieds 11 pouces de profondeur, ... [illegible]

Cette propriété est maintenant louée à Messieurs Smith & Cie., au loyer annuel de 1865, à $6,000 par an.

2—Un terrain et les améliorations qui s'y trouvent, formant l'encoignure des rues du Camp et du Canal, ... [illegible]

Cette propriété est maintenant louée à Messieurs Douglas, Leon & Cie., jusqu'au 1er novembre 1866, à $6,000 par an.

Le lot No 2 mesure 19 pieds 8 pouces ... [illegible]

Cette propriété est maintenant louée à M. F. Buckley à raison de $1,500 par an jusqu'au 1er novembre 1865. Acquis des héritiers de Louis ... [illegible]

Le No 3 mesure 19 pieds 8 pouces de face sur la rue du Camp ... [illegible]

Le tout avec les plans déposés à la Bourse des Négociants et des Encanteurs, rue Royale.

Actes de ventes par devant A. Barnett, notaire public, aux frais des acquéreurs.

Conditions—Un tiers comptant en billets du Trésor des Etats Unis, et la balance à un crédit d'un et deux ans, ... [illegible]

PAR ANTHONY FERNANDEZ

Vieux fer, machines à sucre, rouleaux à sucre, roues dentées, flèches, chaudières à sucre, cylindres, roues à ailes, et un fort lot de vieux fer appartenant à des moulins à sucre à vapeur.

PAR ANTHONY FERNANDEZ, encanteur,

Bureau Passage de la Bourse, No 37.

MARDI, 12 du courant, à midi, à Alger, sur la batture qui se trouve au pied du chemin de fer des Opelousas, par ordre de l'Honorable B. F. Flanders, agent spécial du département du Trésor et pour le compte du gouvernement des Etats-Unis, il sera vendu—

6 rouleaux à sucre,
1 cylindre,
15 chaudières à sucre, en fer,
20 flèches en fer,
6 roues à ailes,
10 roues dentées

et un fort lot de machines et de fer appartenant à des machines à sucre à vapeur.

Le tout sera vendu en lots au gré des acheteurs, au tonneau et sera pesé par un peseur public, aux frais des acquéreurs.

Conditions—Comptant, en billets du Trésor des Etats-Unis. 9d

En débarquement du navire Harrisburg, de Bordeaux.

Vin Rouge en barriques.

50 barriques St FOY.

SARDINES A L'HUILE.

250 caisses de 100/4 POTEL & Co. de St Gilles.
150 do 100/4 THOMARAY H. de Concarneau
50 do 100/4

A vendre par— E. BAILLY BLANCHARD Jr.

9déc 3f 38 et 40 Vieille Levée.

Demande de garçons de salle.

ON demande chez M. Lopez, coin Canal et Dauphine, deux bons garçons de salle, parlant l'anglais et le français.

Nouveau Magasin de Modes,

—A LA VILLE DE PARIS—

RUE DE CHARTRES, No 36, local précédemment ...

MME PROUDEVAUX, gérante du nouvel établissement, a l'honneur de prévenir les dames qu'elle fera, vendredi, 1er décembre, l'ouverture des marchandises. Le stock tout entier est nouveau et choisi dans les meilleures maisons de Paris. Les bas prix ... que la VILLE DE PARIS, et chaque steamer direct apportera les nouveautés de Paris.

28nov—1m

AGENCE D'IMMIGRATION

54 RUE DE L'UNION,

Nouvelle-Orléans, Louisiane.

M. F. REINCHENG annonce aux planteurs de la Louisiane et des Etats voisins qu'il est chargé de l'agence de maisons de commerce de France et des Grandes Indes, et qu'il est autorisé à signer des ... des contrats pour l'immigration de travailleurs, soit à l'Inde, soit de la Chine. ...

N. B.—M. CHARLES ... GAALON, ... dans cette agence, est chargé de la ... de M. Reinc...

30 nov 1m

AVIS MEDICAL.

LOUIS LOUIS, médecin vétérinaire, diplômé à l'Ecole Vétérinaire de ... France, ... J. CASEY, ... l'honneur d'informer le public qu'il a ouvert un ... de Médecine Vétérinaire, ... [illegible]