L'ABEILLE DE LA NOUVELLE-ORLEANS.

BUREAUX No 73, rue de Chartres, | NOUVELLE-ORLEANS, JEUDI MATIN, 14 DECEMBRE 1865. | Entre les rues Bienville et Conti

NOUVELLE-ORLEANS
JEUDI MATIN, 14 DECEMBRE.

Ventes à l'encan de ce jour.

Par E. Roger & Co, à leur salle d'encan — Marchandises sèches, souliers, chapeaux, articles de voyage.

Par Vincent & Co, à leur salle d'encan — marchandises sèches.

Par J. C. Blaise, à sa salle d'encan — ...

La question du travail.

PROJET DE LOI ADOPTÉ AU SÉNAT.

[illegible]

ACTE

Pour réglementer les contrats de travail pour les travailleurs agricoles.

Section 1. Il est décrété par le Sénat et la Chambre des Représentants de l'Etat de la Louisiane réunis en Assemblée générale : ...

[illegible]

Sec. 2. Il est de plus décrété, &c.: ...

Sec. 3. Il est de plus décrété, &c.: ...

Sec. 4. Il est de plus décrété, &c.: ...

Sec. 5. Il est de plus décrété, &c.: ...

Sec. 6. Il est de plus décrété, &c.: ...

Sec. 7. Il est de plus décrété, &c.: ...

Sec. 8. Il est de plus décrété, &c.: ...

Sec. 9. Il est de plus décrété, &c.: ...

Sec. 10. Il est de plus décrété, &c.: ...

Sec. 11. Il est de plus décrété, &c.: ...

Sec. 12. Il est de plus décrété, &c.: ...

Sec. 13. Il est de plus décrété, &c.: ...

[illegible]

Nouvelles du Nord par l'Ouest.

Nous trouvons ce qui suit dans les journaux de St-Louis du 9 :

Washington, 7 décembre. — ...

[illegible]

Nouvelles d'Europe.

Halifax, 8 décembre.—L'Asia parti de Liverpool le ... et de Queenstown le ...

[illegible]

LEGISLATURE.

SÉNAT.

Séance du 13 décembre.

L'Hon. Albert Voorhies, lieutenant-gouverneur, appelle le Sénat à l'ordre à midi. Un quorum est présent.

Le procès-verbal est lu et approuvé.

[illegible]

Le Sénat s'ajourne.

Chambre des Représentants.

La chambre est appelée à l'ordre à midi. Un quorum est présent.

Une résolution de M. Green, de Concordia, ...

[illegible]

Divers bills sont adoptés. La chambre s'ajourne.

CHRONIQUE LOCALE

NOMINATIONS.—Le gouverneur a fait les nominations suivantes :

C. F. Waters, colonel de milice de la paroisse Tensas.

J. D. S. Howell, lieutenant colonel de milice de la paroisse Tensas.

J. P. Harrison, capitaine de milice de la paroisse Tensas.

—J. Freeland Drake et Wm F. Chevalier, notaires publics de la paroisse Concordia.

Ch. J. Bose, notaire public de la paroisse Ascension.

[illegible]

PREMIÈRE COUR DE DISTRICT.—...

DEVANT LA PREMIÈRE COUR DE DISTRICT.—...

[illegible]

CHARBON.—W. G. Coyle & Co, rue Gravier No 162, entre Camp et St-Charles, annoncent qu'ils ont à vendre du charbon de canal, de Pittsburg et de l'anthracite.—Voyez l'annonce.

A. LAVATA.—Par les navires Happy et Mc-Gilvery, arrivés de Bordeaux, le maison Ant. Lavata, 9 et 11, rue Jefferson, a reçu une expédition de comestibles fins, de conserves, de vins, fruits secs, etc., que nous signalons au commerce de détail.

Salon de Lunch.—M. L. A. Bellanger vient d'ouvrir un joli salon de lunch pour dames, à l'encoignure des rues Canal et Bourbon. Rien n'a été négligé pour satisfaire la clientèle de l'établissement sous tous les rapports.

(Communiqué.)

LA FOIRE
Bé les Rues des Bengueres.

J'ai faim! Vous qui passez, daignez me secourir
Voyez : la neige tombe et la terre est glacée...
Et je n'ai rien pour me couvrir!

[illegible]

PAR LE TELEGRAPHE.

DEPECHES TRANSMISES A L'ABEILLE

Entrevue du Gouverneur avec le Président.

[illegible]

AFFAIRES DE LA VIRGINIE.

[illegible]

NOUVELLES D'EUROPE.

[illegible]

Vicksburg, 12.—Le vapeur Fortuna a passé ...

[illegible]

New York, 13.—Marché des Dry Goods— ...

[illegible]

Liverpool, 2.— Les ventes d'aujourd'hui ont été de ... balles. ...

Londres, 2.— ... Consolidés, 87 3/4.

N. York, 13.—Le coton est actif, ... Sterling 109 1/2.

[illegible]

Autres Dépêches.

Washington, 10 déc.—Les sénateurs républicains se sont réunis en caucus, lundi matin ...

[illegible]

BULLETIN FINANCIER.

Mercredi soir, 13 décembre.

Les actionnaires de la banque du Sud ont élu, hier, les Directeurs dont les noms suivent: MM. Thomas Layton, Aristide Miltenberger, Chs. Rochelle, Wm. C. C. Claiborne, John T. Moore et George W. Byrne. ...

[illegible]

BULLETIN COMMERCIAL.

BUREAU DE L'ABEILLE.
Mercredi soir, 13 décembre.

COTON—...

[illegible]

SUCRE ET MELASSE—...

PRODUITS DE L'OUEST ET PROVISIONS—...

FARINE—...

PORC—...

SAINDOUX—...

BACON—...

MAIS—...

AVOINE—...

SON—...

FOIN—...

WHISKY—...

BEURRE ET FROMAGE—...

[illegible]

MARCHE AUX BESTIAUX.

Jefferson City, 11 décembre 1865.

[illegible]

Samedi 16 courant, une messe sera dite à l'Eglise St. Augustin, à 6 heures et demie du matin, pour le repos de l'âme de feu H. CAILLAT.

Ses amis et connaissances ainsi que ceux de sa fille et de son gendre M. L. Boudro, sont respectueusement priés d'y assister. 14déc—2t

ATTENTION.

Les marchands de la ville et de la campagne se souviendront que MM. Vincent & Co. font une grande vente de marchandises sèches ...

Quartier général du Bureau des Réfugiés et des Affranchis et des Terres Abandonnées.

ETAT DE LA LOUISIANE.
Nlle-Orléans, 12 décembre 1865.

Circulaire No 21.

Le capitaine A. F. HAYDEN, adjudant général assistant, volont. des E.-U., est par les présentes nommé comme adjudant général assistant de ce Bureau pour cet Etat. Il sera obéi et respecté comme tel.

A. BAIRD,
Brev. maj. gén. volont. des E.-U. et com. assist. du Bureau des Réfugiés, des Affranchis et des Terres abandonnées de l'Etat de la Louisiane.

Officiel
14déc 1 | R. G. PENRO, 1er Lieut. et A. A. A. G.

Sociedade Portugueza de Beneficencia Lusitana.
—Assemblea Geral—

Os officiaes e membros da dita sociedade ... Domingo proximo, 17 dezembro, ... Bayou road, ... St-Claude e Tréme, as 3 horas da tarde.

A melhor attendencia se necessita.
Por ordem do Sor. Presidente.
F. M. CAMPOS.
14dec—14,16,17 | Secretario

A. L. G. D. G. A. D. L'U.

[illegible]

Salon de Lunch
POUR LES DAMES

tenu par

M. L. A. BELLANGER,

A l'angle des rues Canal et Bourbon.

14 déc—1m

Avis aux Cordonniers.
Cordonnerie pour Hommes.

L'E soussigné vient de recevoir de Paris deux caisses de cordonnerie ... qu'il vendra à très bas prix.
J. GUMA,
14déc—2f | rue de la Commune, No 84

L. GERY,
Graveur sur médaille.
No 138, rue de la Douane, entre Royale et Bourbon.

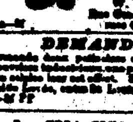

Graveur sur bijoux, ...
Prix modérés. | 14 déc

CHARBON.

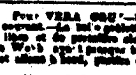

CHARBONS CANNEL, ... Pittsburgh et Anthracite, à vendre par
W. G. COYLE & CO,
Rue Gravier, No 162, entre les rues Camp et St-Charles.
14déc—2f

DEMANDE.

ON demande deux polisseurs de premier ordre. ...

Pour VERA CRUZ—Steamer, ...

POUR MATAMOROS—La goëlette ... FLOR DEL MAR, ...
F. M. ORIOL, 177, Vieille-Levée

REÇU par les navires Happy et ... de Bordeaux:
[illegible]
A vendre par | ANT. LAVATA, 9 & 11, rue Jefferson.
14déc—2f

REÇU par la barque MARIA LUCH, arrivée du Havre:
[illegible]
A vendre par | J. H. OURIEN, No 20 rue Toulouse.
14déc—2f

AVIS.

ON demande pour aller à la campagne, un MAITRE D'ECOLE ... S'adresser chez M. P. MARTIN, coin de la Vieille Levée, entre Toulouse et Madison.
14déc—2f

COMPTOIRS—VITRINES.

PLUSIEURS beaux comptoirs, vitrines ...
E. BRICOU,
14déc—2f | Rue des Remparts, No 3

Société des Amis de la Gaîté.

TOUS les membres de cette société qui désireront ... chez M. A. CONRIGHI, rue Royale, No 77, ...

Bureau de la compagnie du chemin de fer Pontchartrain.

Nlle-Orléans, 12 décembre 1865.

L'ELECTION annuelle de directeurs de cette compagnie ... MARDI, 2 janvier 1866, ...
Wm. J. CARTER, Secrétaire.

BORNIO FRERES,

No 77........RUE GRAVIER........No 77.

Importateurs

DE PRODUITS DE CUBA,

CIGARES DE LA HAVANE, CIGARETTES, TABAC EN FEUILLES, &c.

Seuls agents, en cette ville,

De la Célèbre Fabrique de Cigarettes

"LA HONRADEZ!"

Ils ont constamment UN STOCK FRAIS.

BORNIO & FRERES,
Rue Gravier, No 77.

GRANDE DECOUVERTE.

UN remède infaillible pour la guérison radicale des ...

AVIS AUX MERES DE FAMILLE.

[illegible]

Etablissement de Barbier.

ON offre à vendre, un établissement de BARBIER ...

AVIS.

Bureau de la Compagnie des chemins de fer de la ville de la Nlle-Orléans.

Nlle-Orléans, 19 octobre 1865.

CONFORMEMENT à l'article VIII de la charte ...

QUINCAILLERIE.

G. H. SLOCOMB,

Rue du Canal No 74 et rue de la Commune No 76

au premier.

Vient de faire l'ouverture d'un

STOCK COMPLET

Quincaillerie, Coutellerie et objets de fantaisie

Sur lesquels il appelle l'attention des marchands et des planteurs ...

CLOUS DE WETMOUTH,
HACHES DE DIFFERENTES SORTES,
SCIES DE DIFFERENTES ESPECES,
CHAINES, PLACHES ET ROUEUX,
MEULES DE MOULINS,
FERS DE MOULINS,
BRASSERES,
RESSORTS,
CUIR,
PLOMBS de chasse,
FLOBS,
CORDES,
POUDRE
OUTILS DE TONNELLIERS,
SOUFFLETS DE FORGE,
ETAUX ET PIOCHES,
ENCLUMES,
CASSE-TETES,
CAPSULES,
FUSILS,

14déc—1m | &c., &

LES MEILLEURS CADEAUX
DE NOEL
ET
DU JOUR DE L'AN
SONT LES
PLUMES EN OR!
PLUMES EN OR!
PLUMES EN OR!
En vente chez
FRANCIS BOUVAIN,
60 rue Bourbon (à la Plume de Bronze.)

Le plus grand assortiment de PLUMES EN OR qui ait jamais été débarqué à la Nlle-Orléans.

Ces plumes sont garanties, ... durabilité inaltérable.

Ces plumes sont fabriquées par FOLEY, le seul fabricant consciencieux de ce continent.

On peut obtenir ces plumes VERITABLEMENT BONNES, AU DETAIL, à prix fixe marqués en CHIFFRES CONNUS, et à la douzaine, avec une déduction convenable.

VENEZ EXAMINER L'ETALAGE!!!

[illegible]

FRANCIS BOUVAIN,
PAPETIER ET IMPRIMEUR,
60 rue Bourbon, entre Bienville et Conti.

LA
MAISON RUSTIQUE
EN LOUISIANE,
(Par Jacques de E...., ingénieur agricole.)

[illegible]

IMPORTATION DIRECTE
DE PARIS.

Reçu par le steamer Alabama et le navire ... du Havre:

Sirop de Briant;
[illegible]

PARFUMERIES FRANÇAISES.

[illegible]

EDOUARD GUILLOT,
No 128, rue Royale

L. BRETON,

Successeur de L. BINOCHE & Cie,

50 rue de Chartres, enseigne ...

A L'HONNEUR d'informer les dames de la ville et de la campagne qu'il vient de recevoir directement de Paris et de Lyon un grand assortiment de marchandises ...

Qu'il vendra aux prix les plus modérés.

AVERTISSEMENT

Concernant l'American Bitters.

[illegible]

A. A. PEYCHAUD,
No 83, rue Royale.

CIGARES DE LA HAVANE— ...

BORNIO & FRERES,
Rue Gravier, No 77.

CIGARETTES LA HONRADEZ

60,000 Paquets de cigarettes ...

BORNIO FRERES,
Rue Gravier No 77.

MAGASIN DE CHAPEAUX.
D'EVANS.

Vente en détail. Rue du Camp, No 62, ...

Achat de Maison de Résidence.

[illegible]

A. COPPENS & Co.

CADEAUX
DU JOUR DE L'AN.

GRAND ASSORTIMENT de boites, ...

A vendre par | F. MARRE & Co.
14déc—1m | No ... rue Royale

STANISLAS FOURNIER,
60, RUE ROYALE.

[illegible]

SERPENTS CHIMIQUES.

A VENDRE en gros et en détail par E. LAPLACE, pharmacien, ...

SUCRE, CIGARES, CONFITURES, &C.

EN débarquement des navires ...

A vendre par | E. TROISGROS,
12 déc—1m PP

MEDICAMENTS SPECIAUX

Pour la guérison rapide et indubitable des maladies secrètes; traitement facile à suivre en secret, même en voyage.

Injection et Bayonne.
Sirop dépuratif.
E. BATTIER, pharmacien,
encoignure Dauphine et St-Pierre.

SIROP PECTORAL.

Avec un seul flacon de ce sirop, la toux la plus opiniâtre est arrêtée.

E. BATTIER, pharmacien,
encoignure Dauphine et St-Pierre.

REMÈDE
J. DESHOMME TRÉVILLE.
Plus de quinine ni de purgatifs.
GUÉRISON RADICALE
Des FIEVRES INTERMITTENTES
Seulement en 4 ou 5 doses qui guérissent.
PRIX DE LA BOUTEILLE $1.00.

G. LEROY, encoignure Joséphine et Tchoupitoulas, ...

Le Dr JUST TOUATRE
Docteur en médecine de la Faculté de Paris,
EX-CHIRURGIEN DE LA MARINE IMPERIALE,

200..........Rue Royale..........200

O. B. GRAHAM & CO.

180.......RUE GRAVIER.......180

Entre les rues Camp et St-Charles.

Importateurs de marchandises sèches étrangères et du pays— agents de "York Steet Flax Spinning Company" de Belfast,

[illegible]

Cadeaux des jours de fête.

DES ALBUMS photographiques de toutes grandeurs, ... PREMIER DE L'AN, ... BLESSING, rue de Chartres No 34, ...

NA capitaine, ni les consignataires du navire français MARECHAL PELISSIER, ...

POUR LE HAVRE — Le navire français de première classe, MARECHAL PELISSIER, capitaine ...
R. & P. LANOE,
14déc—14 PP

POUR BELIZE ET TRUXILLO.— La goëlette clipper CONSTANCE, capitaine ...

Plantation à louer.

LA grande plantation ...
BERNARD TURPIN,
No 60, rue de la Vieille Levée.

BRIQUES DU PAYS.

1,500,000 Briques du pays, les qualités, A vendre par lots au gré des acheteurs.
14déc 2f | C. CAVAROC & Co, 130 rue Royale

VINAIGRE DE VIN BLANC.

20 Barils Vinaigre de vin blanc, en débarquement du navire Harrisburg, venant de Bordeaux.
A vendre par | C. CAVAROC & Co, 130, rue Royale

COGNAC.

EN débarquement du navire Harrisburg, venant de Bordeaux—
25 quarts cognac Achille Petit, 1858
25 caisses do Cocq Fine & Fils 1862
A vendre par | C. CAVAROC & Co, 130, rue Royale

SARDINES A L'HUILE.

EN débarquement du navire Harrisburg, venant de Bordeaux—
[illegible]
A vendre par | C. CAVAROC & Co, 130, rue Royale

HUILE D'OLIVE DE J. PLAGNIOL.

EN débarquement du navire Harrisburg, venant de Bordeaux—
A vendre par | C. CAVAROC & Co, 130, rue Royale

VIN ROUGE EN CAISSES.

EN débarquement du navire Harrisburg, venant de Bordeaux—
A vendre par | C. CAVAROC & Co, 130 rue Royale.

VIN BLANC EN CAISSES.

300 Caisses vin blanc ...
A vendre par | C. CAVAROC & Co, 130 rue Royale.

BARRIQUES VIN ROUGE.

EN débarquement du navire Harrisburg, venant de Bordeaux—
A vendre par | C. CAVAROC & Co, 130 rue Royale.

Vins, Sardines, Champagne, Fromages.

EN débarquement des navires ...

A vendre par | OSCAR DERCIER & CO, 39 et 41 Vieille Levée

Alfred Coppens & Co.
COURTIERS,
Marchands Commissionnaires et Expéditeurs,
51.......Passage de la Bourse.......51
7déc 1m | Entre Bienville et Douane

Vins! Vins! Vins!

A VENDRE—
25 barriques VIN ROUGE ...
EAUX-DE-VIE, LIQUEURS, &c.
S'adresser à | A. COPPENS
7déc 2f