L'ABEILLE DE LA N.-ORLEANS

Bureaux, 73 rue de Chartres.

NOUVELLE-ORLEANS
VENDREDI MATIN, 14 JANVIER.

FEUILLETON.

MADAME DE LÉOIAC

PAR LEOPOLD VIREY.

DEUXIEME PARTIE.

VII

Anne l'attendait dans la bibliothèque du château, elle l'avait vu venir de loin.

Je pensais bien que vous n'iriez pas chercher sans moi par ce beau soleil, dit-elle; je vous attendais, Henri.

— On me signale un singulier gibier qui court le pays, répondit le vicomte en souriant: tout un vol d'archers de la maréchaussée qui s'est abattu sur les coteaux de Roquevert; j'aimerais assez de jour donner la chasse!

Certes, j'en serais volontiers, et mes chiens sont à votre disposition.... Mais je ne sais si Madame consentirait à les conduire pour cette chasse nouvelle.... Ce vieux brave n'a pas été élevé dans des habits verts!

— C'est un peu l'effet qu'ils produisent sur les paysans.... Vous savez ce qu'ils sont venus faire?

— Guillaume m'en a parlé, mais cela m'a paru si ridicule!.... Il prétend qu'ils viennent informer sur la mort supposée de.... son homme?

C'est ce qu'il affirme.... Il me tarde de savoir ce qu'ils vont faire.

— Que vous importe? Est-ce que nous avons à nous occuper de cette petite scène que des bêtes viennent jouer près de chez nous?

— Non, sans doute.... Et cependant on dit qu'il faut tout redouter de ces gens-là.... Pour ma part, vous savez bien si je craindrais une attaque à force ouverte! Mais, contre les piéges, les détours, les menées souterraines de ces hommes de loi, je serais inerte et sans défense.

Quel enfant vous êtes! Est-ce que réellement vous seriez inquiète?

Anne, n'ai-je pas le droit de l'être au moins? ne puis-je pas redouter tout ce qui risque de troubler notre bonheur?

— Il faut savoir ce qui se passe! Il faut savoir ce qui se prépare contre nous et ce que ces gens-là sont allés déposer à Rigenot!

— Et que voulez-vous que je sache? Vraiment, vous m'étonnez, Henri, avec vos frayeurs.... De quel droit viendrait-on nous troubler et se mêler de nos affaires? Je voudrais bien voir que ces hommes de loi s'avisassent de traîner leur robes chez moi!.... Du reste, qu'y verraient-ils? Une femme qui n'a de devoirs envers personne qu'envers Dieu et sa conscience! Une femme qui aime librement un loyal gentilhomme, parce que tel est son bon plaisir! Véritablement je ne vois pas ce qu'il y a là de dangereux.... Et quant au souvenir de celui qui, plus d'un an, a troublé ma vie.... ce n'est pas à vous, Henri, de me le rappeler.

Il avait été assez mal sur grandes, les yeux fermés, ce mari de hasard. Dieu sait si mon supplice de sainte mort m'a assez punie d'avoir traité si légèrement un acte aussi grave!.... Il a eu le bon esprit de débarrasser le château de sa présence odieuse, sans avoir essayé d'abord de venger sur vous son honneur prétendu.... Il s'est dérobé par la fuite au châtiment qu'il craignait, pensant vous avoir tué. A quel propos viendrait-on maintenant me parler de ce lâche meurtrier?

Madame de Léoiac s'était levée. Sa physionomie, tout-à-l'heure calme et souriante, était maintenant farouche, presque sauvage; ses yeux jetaient des éclairs terribles, son teint mat était devenu d'une pâleur effrayante; sa main se crispait sur le bras de M. de Rivero.

Celui-ci ne s'était point attendu à une explosion pareille. Il en était tout troublé.

— Anne, pardonnez-moi, dit-il d'une voix tendre et soumise.... ne vous arrêtez pas à mes étourderies.... Certes, j'aurais cru que ce sujet vous fût si pénible, plutôt que d'ouvrir la bouche, je me serais précipité du haut de cette fenêtre.... Je vous en prie, oubliez ces idées qui vous font tant de mal.... Ne songeons plus à ce passé qui vous irrite.... Songeons que nous sommes heureux, que nous nous aimons, que rien, non, rien ne peut nous séparer désormais.... Et si j'ai pu ramener un nuage sur votre front chéri, pardonnez-moi, c'est que j'ai le tort de m'inquiéter, que je crains d'être trompé dans notre amour.... Ah! si vous saviez quels soins, quelles terreurs m'assiègent, dont j'ai eu le tort de m'occuper, et si j'ai su vous rendre aussi inquiète que nous soyons tous les deux!...

Henri s'était mis aux pieds de madame de Léoiac; il couvrait ses vêtements de baisers passionnés.

Anne s'était calmée. Une faible rougeur venait peu à peu colorer ses joues; ses yeux s'humectèrent de larmes. Elle saisit à deux mains la tête d'Henri, et appuyant ses lèvres sur son front, elle lui donna un baiser.

— C'est assez, dit-elle, après un instant de silence, que femme à vous voir, Henri. Tant à l'avenir vous me faisiez rougir, avec vos sottes craintes.... Et pourtant, je sais bien que si je me suis éprise, c'est de vous, et il n'y a même.... Mais ne pensons plus à tout ça! Laissons la crainte des gens de loi à ceux qui peuvent avoir quelque chose à redouter d'eux! A nous, personne ne peut rien reprocher!.... Et d'ailleurs, nous sommes les maîtres à Roquevert!

Cependant la procédure du moniteur avait suivi son cours. Le lettre épiscopale avait été expédiée à tous les curés du diocèse. Elle arriva le 23 janvier dans la paroisse de Roquevert.

Le curé de cette pauvre église était un vieux prêtre, élevé aux frais de l'évêché dans le séminaire de Cahors. Comme presque tous ses confrères du bas clergé, il détestait au fond du cœur la noblesse, dont les cadets accaparaient les gros bénéfices et toutes les dignités ecclésiastiques. ... [illegible]

Le dimanche 25 janvier, tous les paysans de Roquevert étaient agenouillés sur le pavé de la petite église, les femmes d'un côté de la nef, les hommes de l'autre.

Madame de Léoiac occupait sa tribune; ses filles étaient rangées sur le banc à côté de la balustrade.

Après l'évangile du jour, le curé s'avança jusqu'à la barrière du chœur. Il tenait à la main une feuille de papier qu'il ouvrit, au bout d'un instant de silence, en la lisant au peuple.... [illegible]

— Mes frères, j'arrive maintenant à un acte d'une plus haute importance.... [illegible]

Nous, Marie-Louis-Victor, par la grâce de Dieu et du Saint Siège apostolique évêque de Cahors.... [illegible]

Fait en notre palais épiscopal, en la ville de Cahors, le 19 janvier 1678.

† LOUIS VICTOR, Evêque.

Mes frères, ajouta le curé, vous savez maintenant ce que monseigneur l'évêque vous prescrit. Aujourd'hui, et demain, je recevrai les déclarations de ceux d'entre vous qui sauraient quelque chose à me donner à ce sujet. Amen.

Les paysans avaient écouté cette lecture avec la plus grande attention religieuse.... [illegible]

Anne promena sur cette foule un regard altier; son visage ne trahit pas la moindre émotion.... [illegible]

Les paysans baissèrent promptement les yeux, effrayés de leur propre audace. Le curé acheva rapidement sa messe, et dès qu'il eut dit les dernières paroles, la foule sortit en se pressant.

Tous avaient hâte d'échanger leurs impressions.... [illegible]

Au lieu de rentrer au château, par le guichet qui lui donnait directement accès à la tribune, elle avait voulu sortir au grand jour, devant tous les yeux. Elle s'avança, la tête haute et la démarche assurée, laissant traîner sur les dalles sa longue robe, insolente et majestueuse.

Derrière elle venait Guillaume, l'air sombre et préoccupé, et les deux femmes, Laure et Jeanne.

Les paysans se rangèrent sur son passage.... [illegible]

Elle monta tranquillement le bout de chemin qui séparait l'église du château, et se mit en fuir, tendre la main à M. de Rivero, qui l'attendait devant la porte.

Elle n'a pour ni de cœur de sa fierté, dit-elle.... [illegible]

— Oui, la justice se fera! dirent quelques paysans. Les meurtriers seront frappés à leur tour! Il faut parler, il faut que chacun dise ce qu'il sait!

— Mais, comment savoir quel est l'assassin?

— Qui ce peut-il être, sinon cette femme damnée avec ses deux aides, Guillaume et ce particulier qui l'attend là-haut?

— Avez-vous vu, pendant le prône? Elle n'a pas seulement rougi quand on a prononcé le nom de son mari! Elle n'a pas ... [illegible]

— Oui, mais patient, c'est pas tranquille.... [illegible]

Les têtes s'échauffaient, les paysans commençaient à serrer leurs gros bâtons noueux. Tout ce qu'ils avaient accumulé de haine contre la famille de Roquevert.... [illegible]

Ils comprenaient que le moment était venu où leurs griefs imaginaires et réels pouvaient enfin s'exhaler sans crainte. Ils parlaient de venger le comte, mais ce qui agitait leurs cœurs, c'était la révolte enfin possible contre un long séculaire, la joie de pouvoir regarder en face des oppresseurs qu'ils ne voyaient qu'en tremblant, l'orgueil de voir courbée par la colère une race fière et détestée.

Ils allaient devenir leurs égaux, ces altiers gentilshommes, devant le pouvoir redoutable de la justice! Il s'abaisserait devant la force de la loi, ce pont-levis de Roquevert, toujours levé entre leurs maîtres et eux! Elle aurait beau de suivre les archers, la tête basse et la rougeur au front, comme une voleuse, la fille des Roquevert, madame!

Et les colères de ... [illegible] se lever contre le château. Les femmes surtout étaient furieuses et montraient le manoir d'un geste de menace, en mettant au compte d'Anne tous les malheurs qui les avaient frappées dans leur vie.

Il n'aurait fallu qu'un chef, qu'un signal à cette foule exaltée, pour qu'elle se ruât, avec la terrible puissance des masses vivantes, sur les tours et les murailles de Roquevert!

Mais ce chef lui manquait, et personne n'était là pour donner ce signal. Peu à peu les colères se calmèrent, par l'effet même de leur expansion. Les groupes se dispersèrent; chacun regagna son logis.

En revanche, tout le long du jour et pendant toute la journée du lendemain, le presbytère fut assailli de témoins bénévoles, empressés d'apporter au curé leur déposition.

Tout le monde savait quelque chose, chacun avait à signaler un indice du crime et une marque à laquelle le meurtrier devait se reconnaître.

Ces dépositions, pour la plupart étaient vagues, pauvres en faits et contradictoires entre elles-mêmes, soit entre elles. Mais elles étaient unanimes à indiquer madame de Léoiac, M. de Rivero et Guillaume Delfil comme les complices du meurtre présumé.

Une seule apporta un renseignement nouveau et véritablement important:

Nicolas Tinet, sous-fermier de la pêche du Lot à Roquevert, déclara que le lendemain du malheur, à quatre heures du matin, pêchant sur la rivière, il avait été appelé par un homme étendu sur la berge; que s'étant approché, il avait trouvé là et reconnu M. de Rivero, blessé et tout sanglant, lequel lui avait dit avoir fait une chute de cheval la veille au soir et être resté évanoui toute la nuit, puis s'être traîné jusqu'au bord du Lot; que ledit M. de Rivero avait demandé au témoin de le passer dans son bateau sur l'autre bord, et de l'aider à regagner son château; ce que le témoin avait fait à grand'peine; et en récompense de quoi M. de Rivero lui avait donné cinq pièces d'or, en lui recommandant par-dessus tout de garder le secret sur cette aventure: secret que le témoin avait toujours gardé jusqu'au jour où le monitoire était venu lui inspirer des craintes pour son salut.

Le curé consigna soigneusement toutes les dépositions, et dès le lendemain il les envoya closes et cachetées au conseiller Gaultier qui les attendait avec impatience.

Le résultat du monitoire frappa vivement l'esprit du magistrat et le rassura sur les suites d'un mandat d'arrêt: désormais l'opinion publique désignant les meurtriers, et il ne lui était plus permis de temporiser.

— Eh bien! disait M. Rathelin, doutez-vous encore, monsieur le conseiller? Il n'y a plus à hésiter, le sang de la victime crie vengeance, et la conscience publique a parlé!

— Je n'ai jamais douté, répondit M. Gaultier, avec son éternel sourire; mais, j'aime à n'agir qu'à coup sûr. Maintenant, le pays est avec nous, nous pouvons avancer. Quelle passion y mettent ces paysans! S'il le fallait, ils prêteraient main-forte à nos archers!

Il faut que demain, avant midi, Vigot soit à Roquevert avec une forte brigade. On attendra que M. de Rivero soit arrivé. Je voudrais, s'il était possible, prendre les trois complices d'un même coup de filet.

— Ce sera fait. Je vais donner des ordres pour faire cerner le château dès le matin même.

(A continuer.)

COMMERCIAL

13 2/3 ¢ pour le jaune-baissé et 13 à 14¾ cts pour le blanc.

MELASSE.—Les recettes d'aujourd'hui ont embrassé 1278 barils. La demande est bonne et les offres ... les approvisionnements se sont vendus aujourd'hui malgré la pluie ... La fermentée est cotée à 48 à 50 c, la centrifuge 55 à 58c, la commune 60 à 62 c, la belle 65 à 66 c, la prime 68 à 69c, la choisie 70 c le gallon.

ARRIVAGES DE L'OUEST.—Les bateaux Olive Branch, de St Louis, est arrivé ici depuis notre dernier rapport.

FARINE.—Le stock de farine est faible et le marché manque de medium et de bas grades. ... On a fermé à $4 75 à $5 25 pour la fine, $5 37½ à $5 50 pour la superfine, $5 62½ à $5 75 pour la simple extra, $5 87½ à $6 pour la double extra, $6 12½ à $6 25 pour la triple extra, $6 75 à $7 pour l'extra de choix et $7 50 à $8 pour l'extra pour familles. A cause de la pluie le mouvement s'est opéré aujourd'hui sur une petite échelle.

MAIS.—Le marché manque d'approvisionnement ... l'article ne se vend que par le placement au prix honnête de $1 15 le boisseau de blanc et jaune.

AVOINE.—Rare et les prix de l'article ont haussé. Ventes aujourd'hui de 1160 sacs, dont 73, 280 et 260 à 70c et 700 à 72 c le boisseau.

FOIN.—L'approvisionnement de foin est faible et l'article ferme. La prime du l'Ouest se vend $27 50, le choix $30 le tonneau.

SON.—Rare et ferme. 100 sacs vendus à $1 30 les cent livres.

PORC.—Hier, mais on ne l'avait pas rapporté, 100 barils de M. O. ont été vendus à $30 50 le baril. Les lots ronds de mess sont tenus à $29 25 à $29 50 le baril. Le détail se fait à $30 le baril.

BREAKFAST BACON.—Se vend à 18 à 19 c la livre selon la qualité et la quantité.

VIANDE SALÉE A SEC—Un lot de 30 caisses d'épaules vendu à 11¼ cts la livre.

BACON.—Calme et il ne s'en fait que de petites affaires en détail à 14 c la livre d'épaules, 16½ à 16¾ c pour les côtes, clear ribbed, 17 à 17¼ c pour les côtes désossés, et 19½ à 20 c pr les jambons cerés en sucre.

SAINDOUX.—Calme à 17 à 17½ c pour l'article en tierçons et en barillets 18 à 18½ c.

SEL.—Le marché continue à être calme, et les prix de l'article n'ont subi aucune variation et nous cotons encore: le sel fin à $1 80 à $1 85 le sac, le gros $1 60 à $1 65, factory filled — c de plus le sac, quand les forts lots sont pris en entrepôts par des bateaux une déduction est faite pour le charroi. Les chargements sont nominaux; le dernier chargement flottant, vendu le dernier s. rapporté $1 25 le sac. Trois chargements de sel en masse sont offerts, mais pas de ventes.

CHANDELLES DE STAR—L'approvisionnement de l'article étant fort et la demande en étant tenue, les acheteurs font face à la baisse de 20 c pour le poids plein. Nous avons eu parler de ventes de chandelles à 14c pour les 11 et 13 c pour les 12 oz.

BANDES DE FER—Les bandes de fer pour emballer le coton se vendent 6— à 6½ cts la livre.

MOUVEMENT DU PORT.

Bureau de l'Abeille.
Vendredi matin, 11 janvier 1870.

La journée d'hier a été tout à fait nulle sur la Levée pour les affaires: ce qu'il faut attribuer au mauvais temps.

Les arrivages et les départs d'hier ont été très rares pour la saison. Nous n'avons compté, en fait d'arrivages, que l'Olive Branch, de St Louis; le W. S. Pike et le H. S. Turner, de Bayou Sara; le T. D. Hine, de la côte d'en bas.

Sont partis hier: le Hunter et le San Nicolas pour la côte d'en bas, la Belle pour la côte d'en haut, le Selma et le Twelfth Era pour la Rivière Rouge.

Parmi les départs d'aujourd'hui, nous signalerons le Creocent, capitaine C. H. Pegot, associé de M. J. Ritter, lequel fait régulièrement deux voyages par semaine jusqu'à Ricelond, paroisse Plaquemine, partant de la Nile-Orléans tous les vendredis et mardis, à 10 heures.

Partira aussi, aujourd'hui, le beau bateau le T. D. Hine, capitaine S. O. Hemenway. Ce bateau fait aussi régulièrement deux voyages par semaine jusqu'à Riceland, paroisse Plaquemine, partant de la Nile-Orléans tous les vendredis et mardis matin, à 10 heures. Mr. O. Canton, associé de Mr. Sharp, est chargé de l'administration intérieure.

Partira aussi aujourd'hui, le beau bateau de la malle le H. S. Turner, capitaine V. B. Barance, lequel fait régulièrement deux voyages par semaine jusqu'à Bayou Sara, laissant la ville tous les vendredis matin, à 10 heures. et tous les lundis soir, à 5 heures. M. Allen Jamel est chargé des finances et M. Chs. Dean a la charge importante du fret.

Nous appellerons l'attention des voyageurs et des expéditeurs sur le nouveau bateau le W. S. Pike, capitaine J. J. Browne, lequel fait deux voyages par semaine jusqu'à Bayou Sara, partant de la Nouvelle-Orléans tous les vendredis matin, à 10 heures et tous les lundis soir, à 5 heures. M. Léo Bayhi est chargé des affaires du bureau, et M. L. Sellers est préposé au fret.

Le nouveau bateau le Henry Tête capitaine Joe Dalferes, partira aussi aujourd'hui, à 10 heures: ce paquebot régulier fait deux voyages par semaine jusqu'à Lockport sur le Bayou Lafourche; il prend aussi le fret et les passagers pour la côte jusqu'à Donaldsonville. Ses jours de départ de la ville sont les vendredis matin, à 10 heures et les lundi soir, à 5 heures.

Partira aussi le beau bateau le Silver Bow, capitaine O. L. Blanchard, lequel fait deux voyages réguliers par semaine jusqu'à Lockport sur le Bayou Lafourche, partant de la Nile-Orléans tous les vendredis, et tous les mardis à 5 heures du soir. M. Frank Dallfere est chargé des finances et Mr. J. Kelly, est préposé au fret.

Nous appelons l'attention des voyageurs et des expéditeurs des Opelousas sur le beau bateau le Natoma, capitaine M. Kenison, lequel prend la place de l'Annie Wagley. Ce paquebot prendra du fret et des passagers pour Washington, Port Barré et pour les débarcadères sur la rivière Atchafalaya et le bayou Courtableau. M. Churchville est le paquebot se joindra avec le Cemaia, bateau faisant le service de la rivière aux Cannes. M. Theo. Tobin est chargé de la comptabilité et M. H. Molaison est préposé au fret.

Parmi les départs de demain nous signalerons le Moses Franks, le Peerless, le F. W. Co tis, le Viola Belle, le Frank Pargoud, le Natchez et le St John.

Le Meilleur Tonique Ferrugineux.

ELIXIR FERRUGINEUX D'ECORCE DE CALISAYA, DE HEGEMAN.

C'est une liqueur agréable, faite de l'écorce de Calisaya et de pyrophosphate de fer; elle a toutes les précieuses propriétés de fer, du phosphore et du Calisaya, et ne contient aucun ingrédient nuisible. Il n'y a rien de mieux pour préserver des fièvres et frisson, et les médecins les plus éminents le recommandent comme un excellent tonique pour les convalescents qui ont été atteints de fièvres et d'autres maladies. Les médecins qui le prescrivent et le public qui l'achète doivent spécifier celle de HEGEMAN, car il s'offre sur le marché un grand nombre d'articles de qualité inférieure qu'on prétend être la même composition. Le véritable liqueur est préparée par HEGEMAN & Co., chimistes et droguistes de New York et se vend chez tous les pharmaciens respectables.

7oct—3m v&o

LA MOITIÉ D'UN ŒIL.—Le Lewiston Democrat dit: "Nous présumons que quiconque possède la moitié d'un œil peut apprendre, en 5 ou 6 heures, à se servir de la machine à coudre de Wilcox & Gibbs. C'est certainement un modèle de beauté et de simplicité." A vendre par M. S. Hedrick, 87 et 18 Canal.

LE NŒUD CORDIER TRANCHÉ.—Le nœud cordien est tranché, car la machine à coudre de Wilcox et Gibbs, si longtemps désirée, a enfin fait son apparition. C'est une des grandes conquêtes du siècle.

BULLETIN FINANCIER.

Jeudi soir, 13 janvier 1870.

Il ne s'est pas opéré de changement sur le marché monétaire. Les billets de premier ordre accompagnés d'excellentes garanties collatérales sont cotés à 1 à 1 1/2 par mois et ceux de second ordre à 1 3/4 à 2; les billets de commerce, de premier ordre, sans garanties collatérales, à 1 1/2 à 1 3/4 et ceux de second ordre à 2; le papier hypothécaire No 1 à 11 à 12 par an et le No 2, 15 à 18.

La Compagnie de chemins de fer de la Nile-Orléans a déclaré, hier, un dividende de quatre piastres par action, exempt de la taxe et payable le 25 du courant.

La Compagnie du chemin de fer Crescent City a déclaré un dividende de quatre piastres par action, exempt de la taxe et qui sera payé le 24.

L'or a ouvert à 121 1/4 à 121 1/2 ... [illegible]

Le change américain n'a guère varié. Les banques ont tiré sur New York à 1/4 pour cent pour les petites sommes ... [illegible]

On n'a pas annoncé de ventes d'action.—Une vente de $1,000 de bonds 7 pour cent de la ville eu lieu à 71.

Un lot de $1200 de la police métropolitaine a changé de mains à 72. Les courtiers ont acheté les mandats de la police métropolitaine à 70 à 71 et ceux de l'Etat à 68 à 70; ils ont vendu les premiers à 72 et les seconds à 71 à 74.

On n'a pas vendu de billets de la ville. Les courtiers offraient 36 à 39 et vendaient à 35.

BUREAU D'ESPECES ET DE CHANGE DE BRUNO & WARNER, NO. 140 RUE GRAVIER PRES ST-CHARLES:

Or étranger.	Valeur en or des E.-U.
Souveraine Victoria	4 82
Do vieux	4 80
Billets de la Banque d'Angleterre	4 81
Pièces de 20 francs	3 81
Billets de la Banque de France en francs	19
X Thaler	7 60
X Thaler prussien	7 75
X Guilders Holl	3 90
Kronen	6 25
Ducats	9
Doublons d'Espagne	15 90
Do Patriotes	15 35
Argent étranger.	
Argent anglais	93
De français	18
Piastres mexicaines	1 01
Do espagnoles	1 01
Couronnes françaises	1
Couronnes allemandes	1 02
Thaler	67
Thaler prussien—papier	69
Guilders	38
Specie	1 02
Argent espagnol, par once	1 15

BULLETIN COMMERCIAL.

Bureau de l'Abeille, Jeudi, 13 janvier 1870.

COTON.—Les ventes d'aujourd'hui ont embrassé 5800 balles, prises à des prix qui ont montré quelque irrégularité, mais qui n'ont démontré aucun changement de nos cotes, lesquelles sont réglées comme suit: low ordinary 20 à 21 c, ordinary 21½ à 22¼, good ordinary 22 à 23 c, low middling 23¾ à 23⅞ c, middling 24 à 24⅛ c, strict middling 24⅜ à 24½ et good middling — à 25.

ETAT DU COTON.

Stock en mains le 1er sept. 1869, balles		710
Arrivé depuis notre dern. rap.	4327	
précédemment	541791	546118
		546808
Expédié aujourd'hui	7850	
précédemment	377462	385332
Stock en mains		161356

FRET.—Le fret, tant étranger que pour le cabotage est calme et les prix n'en ont pas changé.

Nous cotons en ce moment:

Sur vapeur—Coton pour Liverpool 9/16 d, pour Havre et Hambourg —, pour New York 7/8 c, pour Philadelphie —, pour Boston 1 cent la livre. Mélasse pour New York $1 50 le baril. Farine pour New York 75 c.

Sur voilier—Coton pour Liverpool ½d, pour le Havre 1 3/16 à 1¼, pour Brême ¾ à 1 c, pour Boston ¾ c la livre, farine pour Londres 2s 9d.

SUCRE.—Les recettes de ... [illegible] ... la prime, 13½ à 13¾ c pour le choix.

THEATRES CONCERTS BALS

THEATRE DE L'OPERA.

SAMEDI 15 JANVIER 1870.

A MIDI PRECIS,

DEUXIEME GRANDE MATINEE

PRIX D'ENTRÉE SANS PLACES FIXES:

Orchestre, Parquets, loges et Balcons ... $1 00

Troisièmes ... 50

Quatrièmes ... 25

Le Sourd ou l'Auberge pleine,

Opéra comique en un acte d'Adam.

DIVERTISSEMENT.

Par M. Charles, Miles Bilion, Kett et Scully.

Tromb-al-ca-zar,

Opéra bouffe en un acte d'Offenbach.

Ordre du Spectacle: 1o le Sourd. 2o Divertissement. 3o Tromb-al-ca-zar.

N. B.—La matinée sera terminée à 3 heures. Les portes ouvriront à ONZE HEURES précises pour la matinée.

Spectacle du SAMEDI SOIR, à 7 heures,

Lucie de Lamermoor,

Grand Opéra en 4 actes, de Donizetti.

Les portes s'ouvriront à 6 h½, et le spectacle commencera à 7 heures.

Le contrôle est ouvert tous les jours de 9 heures du matin à 4 P. M.

Académie de Musique,

Rue St. Charles.

Spectacle tous les soirs, le samedi et les jours de fête à midi. Les jou

Muséum du Crescent City,

Nos 40 et 48 Rue St.-Charles.

QUATRIEME REOUVERTURE ANNUELLE.

L'ADMINISTRATEUR prend plaisir à annoncer que la saison de 1869-70 vient d'être inaugurée ... [illegible]

MERVEILLES ETONNANTES DU GENRE HUMAIN.

LA GEANTE DU KENTUCKY—L'ENFANT ENORME—LES ENFANTS ALBINOS—L'AVALEUR DE SABRE—LA REINE FEE.

UNE GRANDE MENAGERIE. ... [illegible]

Entrée—50 cents; enfants, moitié prix.

FOIRE

— AU PROFIT DES —

Sœurs de la Providence,

A l'école des Orphelins Indigents, Enseignée des rues Grande-Hommes et Union.

LA FOIRE sera ouverte DIMANCHE, 2 janvier 1870, et durera jusqu'au ... Tous les soirs, Musique par des amateurs. Exposition de Tableaux. ... ADMISSION: Pour les Messieurs ... 25 cents.

SECOND BAL

Paré et Masqué

ANNUEL.

CONCLAVE ÆTNA No. 15,

S. W. M.

DANS LA NOUVELLE SALLE DES ODD FELLOWS.

Rue du Camp.

MARDI SOIR, 25 JANVIER 1870.

DIRECTEURS:

"TOUT LE CONCLAVE."

On peut avoir des invitations pour dames en s'adressant au "Comité" ... [illegible]

GRAND BAL

PARÉ ET MASQUÉ,

A L'INSTAR DES BALS DU GRAND OPÉRA DE PARIS.

Sera donné au Théâtre de l'Opéra, les SAMEDIS 15 et 29 janvier, et 12 février 1870. ... [illegible]

Prix du billet, $2. Dames entrée libre. ... [illegible]

PLANTES, ARBRES FRUITIERS, &c.

AU JARDIN FRANÇAIS.

Plantes de Fleurs, Graines et Oignons. M. ALBERT & Cie ... [illegible]

PLANTES. PLANTES.

... [illegible] M. M. TURC & GODOUX ... [illegible]

HORTICULTURE FRANÇAISE

ARBRES FRUITIERS, ROSIERS, VIGNES, PLANTES, &c.

... [illegible]

Avis aux jardiniers et aux planteurs

Graines de Jardinage, de Landreth. Récolte de 1869.

... [illegible] H. HAFNER, au No. 10 de la rue St-Charles ... [illegible]

Manufacture d'Habillements

— DE —

C. LAZARD

195 Vieille-Levée, vis-à-vis le Marché aux Viandes.

Le soussigné désirant réduire son stock d'habillements d'Hiver ... [illegible] UNE GRANDE REDUCTION SUR SES ANCIENS PRIX.

Aux Cent Mille Paletots,

MICHEL LION,

197, 199 et 201, RUE VIEILLE-LEVÉE,

... [illegible] MICHEL LION, Aux Cent Mille Paletots, 197, 199 et 201, rue Vieille-Levée.

ANCIEN ET INFAILLIBLE.

PLUS DE TRENTE ANS DEVANT LE PUBLIC.

LE CÉLÈBRE VERMIFUGE DU DR. C. McLANE.

... [illegible]

DONNEZ-LEUR LE VERMIFUGE DE McLANE.

Prenez-vous y à temps—les délais sont dangereux.

LE VERMIFUGE DE McLANE N'est pas un remède dangereux.

LE VERMIFUGE DE McLANE Peut s'administrer à l'enfant de l'âge le plus tendre comme à une grande personne.

N'achetez que le CELEBRE VERMIFUGE DU Dr. McLANE.

Il n'est véritable qu'autant qu'il porte la signature de FLEMING BROS.

On le vend dans le monde entier.

LISEZ CECI !!!

LEON GODCHAUX,

81 et 83 .... RUE DU CANAL .... 81 et 83

Nos 223, 215 et 217 de la rue de la Vieille-Levée.

Doit des remerciments à ses nombreux clients et au public pour le bienveillant patronage qu'ils ne cessent de lui accorder. ... [illegible]

COSTUMES fantaisie, complets, pour enfants de 3 à 7 ans.

COSTUMES fantaisie, complets, pour enfants de 8 à 14 ans.

COSTUMES fantaisie, complets, pour jeunes gens de 15 à 18 ans.

COSTUMES fantaisie et autres, complets, pour hommes. PARDESSUS de tous genres.

— Aussi —

Un grand assortiment de LINGE DE DESSOUS et de CHAPEAUX.

... [illegible]

CHARBON. CHARBON.

C. TYLER, bureau No 16 de la rue Carondelet.—Dépôt, ... Charbons Pittsburgh, Cannel, anglais et anthracite ... C. TYLER.

JOHN E. SMITH.

MARCHAND DE CHARBON.

(Pittsburg, Anthracite et Cannel Anglais.) ... [illegible]

EDWARD ... BEALS & LAINE,

Marchands de Charbons Pittsburg, Anthracite et Cannel anglais. ... [illegible]

Bureau de Change et de Monnaie.

BRUNO & WARNER,

140, rue Gravier, près de la rue St-Charles.

PAYENT les prix les plus élevés pour toutes monnaies en or, argent, lingots et billets américains ou étrangers. ... [illegible]

LOTERIE.

Compagnie de la Loterie de l'Etat de la Louisiane.

Incorporée le 11 août 1868.

Chas. T. Howard ... Président.

Loterie de Numéros Simples.

MAGNIFIQUE COMBINAISON.

... Numéros seulement.

GROS LOT ... $50,000.

Classe A.

Tirage, le JEUDI 27 Janvier 1870, à la N-Orléans.

HOWARD, SIMMONS & Co., CONTRACTEURS.

—PLAN—

... [illegible] —Prix du billet $20 00

... [illegible]

Billets entiers, $20; coupons, en proportion. Lots payables en plein, sans déduction. Les ordres doivent être adressés à

CHAS T. HOWARD, président, Lock Box 692, Bureau de Poste de la Nile-Orléans.

Maison le meilleur marché en son genre de toute la ville.

A. GALEPPI,

141 .... RUE DE CHARTRES, ... 141

... [illegible] PAPIERS PEINTS, GLACES ... GRAND Assortiment d'ESTAMPES, ALBUMS ... ARTICLES DE DESSIN

AVIS.

PERDU, le certificat No 1,618, pour cinq actions du capital de la Banque d'Amérique de la Nouvelle-Orléans ... JOHN LORENZO.

Compagnie Mound City

D'ASSURANCE MUTUELLE DE LA VIE, A ST-LOUIS.

Succursale en Louisiane, au coin des rues Camp et Commune.

A L'ASSEMBLÉE annuelle des Directeurs de la succursale louisianaise de la Compagnie d'Assurance Mutuelle de la vie, à St-Louis, Missouri, les messieurs dont les noms suivent ont été élus Officiers et Directeurs pour cette année:

C. H. MOUTON, Président, J. F. T. MERRICK, Vice-Président, ... Secrétaire.

JAMES JACKSON, Col. F. H. HATCH, Maj. OCTAVE VOORHIES, ... THOS. FITZWILLIAMS, BURT. HAVE, J. S. FOLWELL, Médecin, J. S. RITCHIE, Médecin.

Au Président et aux Directeurs de la Succursale Louisianaise de la Compagnie Mound City d'Assurance mutuelle sur la vie, à St-Louis, Mo. ... [illegible]

Bureau de la Compagnie d'Assurance Mutuelle du Pélican.

UNE ELECTION, tenue lundi, 13 décembre 1869, ... [illegible] J. A. TARLETON, Secrétaire.

Bureau des Water-Works de la Ville. ... [illegible] S. WAGGAMAN, Enregistreur de l'Eau.

AVIS

Aux Actionnaires de la Compagnie du Chemin de Fer d'Orléans.

UNE assemblée générale des Actionnaires ... [illegible] J. A. LABARTHE, Secrétaire.

Banque de l'Union de la Louisiane.

UNE élection ... LUNDI, 17 de courant, de 10 heures du matin à 2 heures de l'après-midi. GEO. A. FREKET, Caissier.

Banque de la Nouvelle-Orléans.

Nouvelle-Orléans, 3 janvier 1870.

A une assemblée des Directeurs de cette Institution, tenue le 31 décembre 1869, il a été déclaré un dividende semi-annuel de SEPT POUR CENT, payable, exempt de la taxe du revenu intérieur, à partir de 12 de ce mois, aux actionnaires ou à leurs représentants. H. AUGUSTIN, Caissier.

BANQUE DU CANAL DE LA NOUVELLE ORLEANS.

Nile-Orléans, 3 janvier 1870.

Le 13 de mois dernier, à une élection par les actionnaires de cette institution, les messieurs dont les noms suivent ont été élus Directeurs pour l'année: ... CH. JOMONVILLE, Caissier.

Compagnie du GAZ de la Nile-Orléans.

27 décembre 1869.

AUJOURD'HUI, à une réunion des Directeurs, il a été déclaré un dividende de dix piastres par action— ... Wm. S. BROWN, Trésorier.

BUREAUX de la Compagnie du Chemin de fer des rues Canal et Claiborne.—Au No. 6 de la rue du Camp.—Conformément à l'art. 11 de la Charte de la Compagnie, une élection de sept Directeurs, pour l'année, aura lieu au bureau de la Compagnie, le LUNDI 17 du courant ... J. G. CAMPBELL, Secrétaire.

Bureau du Grand Chemin de Fer de la Nouvelle-Orléans, des Opelousas et de l'Ouest.

AU NO. 9 DE LA RUE ST-LOUIS.

Nouvelle-Orléans, 13 décembre 1869.

CONFORMÉMENT à la 2me Section de la Charte de cette Compagnie, une élection, pour la nomination de dix-huit Directeurs, pour un an, à partir du premier lundi de février prochain, aura lieu, aux bureaux de cette Compagnie, le MERCREDI, 19 janvier 1870, de 10 heures du matin à 2 heures de l'après-midi. CHARLES KEAN, Secrétaire.

Compagnie Lafayette d'Assurance contre le feu.

Au coin des rues Magasins et St-André. (Entrée par la rue St-André, au premier.)

QUATRIEME DISTRICT.

Elle assure contre les pertes et les avaries occasionnées par le feu.

Président ... KASPAR AUCH.
Vice-Président ... JOHN HENDERSON.
Secrétaire ... LOUIS MATHIS.
Inspecteur d'incendie ... JOHN PURCELL.

DIRECTEURS:

Kaspar Auch, William H. Foster, John H. Keller, John B. Cotton, Charles Kammel, John Henderson, Drury A. Harris, Christian Mehle, John P. Coffee, Louis Fulmer, Michael Hahn, James Hogan, Florence Pfister, John Purcell, Robert D. Mailla, Dr. Henry B. Wade, Henry Bensel Jnr., John H. Gerding, Ph. Hedrel, Alfred Shaw, H. P. Walter, Kaspar Auch Jnr., Louis Mathis, Geo. W. Ball, et Jacob Hessinger.

FRANK WAGENER. LOUIS MEYER.

—DEPOT DE—

Glaces Françaises et Allemandes

WAGENER & MEYER,

FABRICANTS DE

CADRES de Glaces, PORTRAITS et TABLEAUX. ... CORDONS et GLANDS de Soie.

166, rue du Canal

en face l'Eglise du Christ, Nile-Orléans.

LE Dr. JULES HOMBERGER,

Ancien chef de Clinique du Dr. Sichel, à Paris.

OCULISTE.

... RUE DU CANAL ... 140

C. DUHAMEL,

OPTICIEN,

AU NO. 121 DE LA RUE DU CANAL

Nouvelle-Orléans.

(Etabli depuis trente ans)

OFFRE

TOUTE espèce de lunettes et verres perfectionnés pour la vue; instruments optiques, de toute espèce ... [illegible]

Chapellerie,

RUE DE CHARTRES ...

J. FIQUET

A reçu de Paris un grand choix de chapeaux ... [illegible]

Bureau de la Compagnie d'Assurance Mutuelle de l'Etat de la Louisiane.

Nouvelle-Orléans, 4 janvier 1870.

CONFORMÉMENT aux dispositions de la Charte ... "LOUISIANA STATE MUTUAL INSURANCE COMPANY" ... [illegible]

... E. GANUCHEAU, Président. E. W. Saquet, Secrétaire.

SOLE AGENTS for the sale of KRUG & Co's CHAMPAIGN.

A. ROCHEREAU & CO.,

COMMISSION MERCHANTS,

Importers of Wines, Brandies, Sardines, &c., &c.,

16 & 18 ....ST-LOUIS STREET.... 16 & 18

VENTES JUDICIAIRES

J. F. DELMAS vs J. E. MATHIEU.

QUATRIEME COUR de District pour la Paroisse d'Orléans—No 32,160—En vertu d'un writ de fieri facias à moi adressé par l'Honorable Quatrième Cour de District pour la Paroisse d'Orléans ... je procéderai, le MERCREDI, vingt-six de janvier 1870, à 10½ heures A. M. ... [illegible]

Un certain édifice situé rue des Champs-Elysées, Troisième district de cette ville, servant de factorerie de chassis. ... Conditions—Comptant au moment de l'adjudication.

THOS. L. MAXWELL, Shérif de la paroisse d'Orléans.

14 janv—14,21,28

SAMPSON FRERES vs QUOTMA VIGE, LES MEMES vs LA MEME.

QUATRIEME COUR DE DISTRICT pour la paroisse d'Orléans—Nos 22,601 et 22,677— ... [illegible]

THOS. L. MAXWELL, Shérif de la Paroisse d'Orléans.

14 jan—14,21,30—6,13 fév

G. FIELD & Co. vs J. B. BAILHE & A. L. TOREY.

SIXIEME COUR de District pour la Paroisse d'Orléans—No 2,... [illegible]

THOS L. MAXWELL, Shérif de la Paroisse d'Orléans.

14 janv—14,22,30—6 fév

GEORGE P. DESMON vs PATRICK CONROY.

SEPTIEME COUR DE DISTRICT pour la paroisse d'Orléans, No 1,308— ... [illegible]

GEO. J. ... REDFIELDS & FIELD ... vs LA COMPAGNIE DES "BAYOU SARA PAC KET".

QUATRIEME COUR de District pour la Paroisse d'Orléans— ... [illegible]

THOS. L. MAXWELL, Shérif de la Paroisse d'Orléans.

CHAS. BARRO & CO. vs PHILIP LYNCH.

SEPTIEME Cour de District pour la Paroisse d'Orléans— ... [illegible]

THOS. L. MAXWELL, Shérif de la Paroisse d'Orléans.

JAS. L. LODELL vs W. H. BUSHNELL et als.

QUATRIEME COUR de District pour la Paroisse d'Orléans— ... [illegible]

THOS. L. MAXWELL, Shérif de la Paroisse d'Orléans.

JAMES H. JONES vs Succession d'ARTHUR W HOBLOR.

CINQUIEME COUR de District pour la paroisse d'Orléans— ... [illegible]

THOS. L. MAXWELL, Shérif de la Paroisse d'Orléans.

Wm. H. HENNINGS, D. vs LUDERS.

QUATRIEME COUR de District pour la paroisse d'Orléans—No. 73,177— ... [illegible]

THOS. L. MAXWELL, Shérif de la Paroisse d'Orléans.

P. MALOCHEE,

85 ....RUE DU CANAL.........85

APPELLE L'ATTENTION des acheteurs, tant de la ville que de la campagne, sur le magnifique Stock qu'il vient de déballer ... Ou trouvera en tout temps chez lui un assortiment complet de:

Faïences, Porcelaines, Verreries,

— ET —

Articles de Ménage,

Ainsi qu'un grand choix de GARNITURES de CHEMINÉES en PORCELAINE DECORÉE—SERVICES DE TABLE de toutes sortes—SERVICES de LAVABO de tous prix—SERVICES à THE de différents modèles—COUTEAUX de TABLE de la célèbre marque de "RODGERS"—CUILLERES et FOURCHETTES ARGENTÉES—POTS A EAU EN PLAQUÉ—LAMPES de tous les modèles—PENDULES FRANÇAISES et AMÉRICAINES—BOLS à PUNCH—CAVES à LIQUEURS—VERRE D'EAU—SERVICES DE TOILETTE—&c., &c., &c.

... [illegible]

P. Malochée,

No 85, Rue du Canal.

CONSULAT DE FRANCE.

AVIS MENSUEL, JANVIER 1870.

... [illegible]

La Chancellerie du Consulat de France, sise rue St-Louis, No. 11, entre celles de Chartres et de la Vieille-Levée, est ouverte tous les jours ... [illegible]

VENTES A L'ENCAN

PAR J. DEJAN JR

SUCCESSION

D'Etienne Cordeviolle.

No 32.592.

VENTE IMPORTANTE

DE

Propriétés améliorées de prix et bien situées dans le Premier et le Deuxième District de cette ville, offrant de grands avantages aux personnes qui cherchent des placements, ou pour occupation.

La bâtisse en briques, à trois étages, dans une position centrale, au coin des rues St-Charles et Commune, occupée actuellement par le "New Orleans House," le magasin de cigares de Nodal, les salles de billard, le Hart, prêteur sur gages.

Les trois résidences et magasin en briques, à étage, à l'angle des rues Bourbon et Dumaine, Deuxième District. L'encoignure est occupée depuis nombre d'années, par une pharmacie bien établie.

Cinq bonnes résidences doubles, basses, en briques, dans la rue Claiborne, entre les rues Ste-Anne et Dumaine, Deuxième District.

La résidence cottage située au coin des rues Dumaine et Bourbon.

La résidence double, basse, située sur le Chemin du Bayou, entre les rues Remparts et St-Claude.

La résidence double située sur la rue d'Orléans, entre les rues Bourbon et Dauphine.

La bâtisse basse, en briques, située à l'angle des rues Dauphine et Bienville occupée actuellement par une buvette.

La bâtisse basse, en briques, touchant à la susdite, située à l'angle des rues Dauphine et Bienville, faisant face à la rue Bienville.

PAR J. DEJAN Jr, encanteur—Bureau et entrepôt, au No 183 de la rue Gravier— SAMEDI, 15 janvier 1870, à midi, à la Bourse d'encan St-Charles ... [illegible]

UN CERTAIN TERRAIN ... [illegible]

Les grandes Bâtisses en briques

portant le No 114 de la rue des Remparts entre St Louis et Toulouse, convenant pour un entrepôt.—Vente à l'encan.

PAR J. DEJAN Jr., encanteur—Bureau et entrepôt, au 183 de la rue Gravier—Il sera vendu SAMEDI, 15 janvier 1870, à la Bourse d'encan St-Charles ... [illegible]

CHEVAUX ET MULETS.

Grande vente de beaux chevaux de selle et de harnais, mulets, buggies et harnais.—A l'encan

PAR J. DEJAN Jr., Encanteur—Il sera vendu SAMEDI 15 janvier 1870, à 10 heures et demie du matin ... rue Gravier— ... [illegible]

Meubles, Piano et Meubles de bureaux—à l'encan.

PAR J. DEJAN Jr., encanteur—Bureau et entrepôt 183 Gravier—Il sera vendu ... 14 JANVIER, à 11 heures du matin, dans sa salle de vente ... [illegible]

VENTES A L'ENCAN

PAR E. ROGER & CO

VENTE SANS RESERVE.

500 caisses Bottes, Souliers et Brodequins. 50 malles et 5 caisses Congress ... [illegible]

PAR E. ROGER & CO—H. Bambrey, encanteur.— SAMEDI, 15 janvier 1870, à 10 heures ... rue de la Vieille-Levée ... [illegible]

PAR LOUIS STERN & BROS.

300 caisses Bottes, Souliers et Brodequins, reçues par les derniers steamers, directement des manufactures et comprenant un des plus beaux et des meilleurs stocks qui aient jamais été offerts sur ce marché.

PAR LOUIS STERN & BROS—M. Stern encanteur. VENDREDI, 14 janvier 1870, à 10 heures A. M. à leur salle d'encan, rue de Chartres No 16, —Il sera vendu, sans aucune limite ou réserve— ... [illegible]

PAR EUGENE TOURNE

Successeur de BERNARD TURPIN.

SANS RESERVE.

12 Grandes Faïences Assorties, en débarquement de la barque ... [illegible]

1,503 Colis

COMPRENANT VINS EN BARRIQUES ET EN CAISSES, PORTO, MACARONI, HUILE D'OLIVE, TRUFFES, BEURRE, ALE, PORTER, &c. &c.

PAR EUGENE TOURNE, encanteur—MERCREDI, 19 janvier 1870, à 11 heures A. M., il sera vendu, aux Importeurs Bonded Warehouse, entre Conti et St-Louis ... [illegible]

PAR G. DE FERIET.

GRANDE VENTE A L'ENCHÈRE PUBLIQUE,

De Magasins, Maisons, etc., de prix—pour le compte de propriétaires absents et dans un but de liquidation d'intérêts.

PAR G. DE FERIET, encanteur—Bureau No ... de la rue Royale—JEUDI 27 Janvier 1870, à midi, à la Bourse d'Encan St Charles ... [illegible]

L'ENTREPOT EN FER. ... [illegible]

PROPRIETES DANS LE DEUXIEME DISTRICT ... [illegible]

TROISIEME DISTRICT. ... [illegible]

AVENUE DE LA LOUISIANE. ... [illegible]

CARROLLTON. ... [illegible]

VENTES A L'ENCAN

PAR J. MONTGOMERY

Chevaux et Mulets.

Vente importante de beaux Chevaux de selle et de harnais, Mulets, Buggies, Harnais, etc., à l'encan.

PAR J. MONTGOMERY, Encanteur—Il sera vendu SAMEDI 15 janvier 1870, à 10 heures ... [illegible]

Meubles. Meubles. Meubles.

PAR J. MONTGOMERY—M. Montgomery, encanteur—Il sera vendu SAMEDI 15 janvier, à 11 heures, à leur salle d'encan, au No 97 de la rue du Camp.

Un assortiment général de Meubles. ... [illegible]

PAR C. E. GIRARDEY & CO

Placements avantageux.

GRANDE VENTE DE CLOTURE

Propriétés de choix situées dans la ville et dans les faubourgs,

Pour le compte de propriétaires absents— pour régler plusieurs successions.

Magasins en briques, à deux, trois et quatre étages, entrepôts, maisons et terrains pour bâtir,

Situés dans les principaux quartiers des Premier, Deuxième et Troisième Districts,

Et dans la ville de Jefferson.

Le tout sans réserve, à des conditions extraordinairement avantageuses et à de longs termes.

PAR C. E. GIRARDEY & CO—Bureau, No 17 du Passage de la Bourse—SAMEDI 15 janvier 1870 ... [illegible]

PREMIER DISTRICT. ... [illegible]

PAR E A DESLONDE.

POUR OPERER UN PARTAGE

Vente sans limite de prix.

Une maison basse, en bois, avec des bâtisses en bois et à étage dans le fond No. 247, de la rue St-Claude, entre les rues Dumaine et St-Philippe.

PAR E. DESLONDE, encanteur, Bureau No 11 du Commercial Place, SAMEDI, 15 janvier 1870, à midi, à la Bourse des Négociants et des Encanteurs, dans la rue Royale, entre les rues Canal et Dumaine, il sera vendu:

Un terrain situé dans la rue St-Claude, dans l'îlet compris entre les rues St.-Claude, Tremé, Dumaine et St-Philippe. Le dit terrain a 18 pieds 11 pouces 4 lignes de face à la rue St-Claude, sur une profondeur de 132 pieds, 6 pouces, 4 lignes, entre lignes parallèles au pied américain.

Les améliorations comprennent une MAISON BASSE, EN BOIS, et une BATISSE A ETAGE ET EN BOIS, DANS LE FOND. La maison a trois chambres et un cabinet au rez-de-chaussée et deux chambres finies dans la mansarde. La bâtisse du fond contient la cuisine, la chambre à repasser, des chambres à domestiques, &c.

Cette propriété convient à une petite famille. Le voisinage est bon et respectable.

Conditions—L'acquéreur sera requis d'assumer le paiement de deux billets garantis par hypothèque sur la propriété, comme suit: un billet de $325 échéant et payable le 14 mai 1870, un billet de $100 échéant et payable le 1er novembre 1870. Pour le reste du montant de l'adjudication, comptant en billets du trésor des Etats-Unis.

L'acte de vente, compris les timbres, par-devant Theo Guyol, notaire, aux frais de l'acquéreur. 8 jan

JAMES L. BARKER

Vente pour opérer un partage.

Vente (pour opérer un partage) de l'habitation OLIVIA, à l'enchère publique, sur les lieux, le

JEUDI, 20 janvier, à 11 heures du matin—avec plant de cannes, mulets, charrettes, instruments aratoires, maïs et foin. C'est une des meilleures habitations de ce genre dans l'Etat. Elle est située dans la paroisse Iberville, sur la rive droite du fleuve Mississippi, à 103 milles au-dessus de la Nile-Orléans. Elle a une façade de 5 arpents et demi sur 10 arpents de profondeur, plus ou moins, (y compris la batture en dehors de la levée) 440 arpents, (plus ou moins) dont environ 160 arpents sont cultivés. Ensemble, plant de cannes pour 35 arpents et 125 arpents (plus ou moins) de souches.

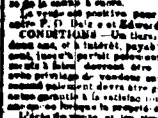

Il y a, sur ladite habitation, deux maisons, une sucrerie en état de fonctionner et où il y vient de se faire plus de 70 boucauts de sucre—avec machine à vapeur, moulin à sucre, et moulin à scie; cabanes, écurie, grange contenant assez de maïs et de foin pour l'usage de l'habitation; 16 mulets, charrettes, instruments aratoires.

On trouvera dessus tout ce qu'il faut pour faire une bonne récolte cette année et la terre est dans une des plus belles parties de l'Etat.

La levée est très petite à cause de la position favorable de la terre qui est une des meilleures pour la culture de la canne à sucre.

La vente est positive pour clore la société existant entre P. O. Daly et Edward J. Gay.

CONDITIONS.—Un tiers, comptant, le reste à un et deux ans, et à intérêt, payable annuellement ... [illegible] MM. EDWARD J. GAY & CO. ... [illegible]

Paroisse d'Iberville, 30 décembre 1869.

JAMES L. BARKER, Encanteur.

6 janv—au 19

AVIS AU PUBLIC.

ACHETEZ vos lampes et votre huile à la Compagnie d'Huile Baptisée rue Dauphine No 15. Vous y trouverez, avec les plus grands avantages, les plus belles lampes ... [illegible]

J. P. CROSS.

18 déc—JPC—JT—et camp. M. Directeur.

VENTES A L'ENCAN.

PAR HOFFMAN MARKS & CO

GRANDE VENTE

POUR LE COMMERCE,

PAR COLIS,

MARCHANDISES DE PRINTEMPS.

La plus Grande Vente Par Catalogue,

DE

MARCHANDISES IMPORTEES

qui ait jamais eu lieu sur ce marché,

Sans aucune Réserve quelconque,

A DEUX, TROIS, QUATRE ET CINQ MOIS DE CREDIT,

En billets endossés à satisfaction.

VENTE AU MAGASIN

No. 41 de la rue des Magasins,

EN FACE DU St. JAMES HOTEL.

(Loué spécialement pour cette vente.)

PAR HOFFMAN MARKS & CO ... [illegible]

Conditions à la vente 14 janv

PAR O. VALETON.

Une caisse de Marchandises sèches à l'Encan, pour le compte de qui il appartiendra.

PAR O. VALETON, Encanteur—MERCREDI 19 janvier 1870 à 11 heures du matin ... [illegible]

Whisky Bourbon! Whisky Bourbon!

PAR O. VALETON, Encanteur—SAMEDI 15 Janvier, à 11 heures du matin, il sera vendu au No 14, rue Natchez, ... 15 barils whisky de Bourbon, Ky. Conditions—Comptant. 14 jan

O. VALETON

ENCANTEUR

No 14, rue Natchez, entre Tchoupitoulas et Magasins.

OFFRE en vente le MARDI, JEUDI et SAMEDI un grand assortiment de marchandises ... [illegible]

PAR S. GUINAULT

Succession de Antoinette Brou épouse de Joseph Bazanac.

PAR S. GUINAULT, encanteur—Bureau ... [illegible]

Maison en Briques

RUE DE L'ESPLANADE, No 30.

PAR S. GUINAULT, encanteur ... [illegible]

Vente pour effectuer un partage.

Propriété connue sous le nom d'habitation des Frères HAZEUR, sur le chemin de la Métairie, touchant au chemin ... et un terrain sur la rue ... [illegible]

Succession de Sylvain et Jean Baptiste Hazeur

PAR S. GUINAULT, encanteur— ... [illegible]

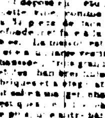

... [illegible]

Dépôt de Glaces françaises et allemandes

La plus grande maison des Etats du Sud dans ce genre d'affaires.

L. UTER,

No 40.........RUE ROYALE.........No 4

Entre les rues de la Douane et Bienville

OFFRE en vente, à de bas prix ... [illegible]

SABOTS-SOULIERS.

REÇU, par le navire ... de Bordeaux, ... SABOTS-SOULIERS ... [illegible] No. 236, rue Poydras ...

Nourriture pour Chevaux et Mulets

PH. BŒLZER

MOULEN A ...

No. 264 & 270 rue Tchoupitoulas, NOUVELLE-ORLEANS, LA.

PRÉPARE et tient constamment en vente ... [illegible]

Farine. Farine.

A. POINCY & SON,

31.......RUE TCHOUPITOULAS.......31

Agents pour la vente des célèbres marques suivantes de farine:

TEXAS, ... OSTRICH, ... BATES STREET, ... EVENING STAR, POINCY'S ORIGINAL MASCOT, ... CHOUTEAU & EDWARDS ...