L'ABEILLE DE LA N. ORLEANS.

BUREAUX, No 73, RUE DE CHARTRES

NOUVELLE-ORLEANS

MARDI MATIN, SEPTEMBRE 28.

Vins--Liqueurs--Provisions --&c

Vieux Whiskey Bourbon
DE J. A. MILLER.
A PARIS, COMTÉ BOURBON, KENTUCKY.

Whiskey Chicken Cock de James B. Miller

NOUS sommes agents pour la vente de cette célèbre marque de whiskey et nous en avons toujours un fort stock sur le marché de la Nlle-Orléans. Nous recevons également de grandes quantités de Porc, Bacon, Saindoux, Farine, Jambons, toute espèce de Grains, Whiskey rectifié, etc., que nous offrons au commerce en lots au gré des acheteurs.

Nous sollicitons des ordres pour l'achat de marchandises en général et faisons des avances sur le coton, le sucre, la mélasse et les produits de l'Ouest expédiés à MM. F. D. Cobb & Co., No 19 Broad street, New York. COBB, DOLHONDE & CO.

1er août—6ms 1121. No. 37 rue Natchez.

Daniel & James D. Edwards
Nos 21, 23, 25, et 27 de la rue Delta,
—Et—
Nos 22, 24, 26, et 28 de la rue Front
Nouvelle-Orléans, Lne.

Fabricants d'équipages à vapeur, améliorés, POUR LA FABRICATION DU SUCRE,

Et de toute espèce d'ouvrages
EN CUIVRE, FER et TOLE, ROBINET EN CUIVRE, SOUPAPES, SIFFLETS de MACHINES A VAPEUR, &c.
ALAMBICS et SERPENTINS EN CUIVRE pour distilleries à grains et autres distilleries;
— Marchands de —
TUYAUX et INSTALLATIONS en FER de toute grandeurs.
POMPES A VAPEUR ET A BRAS.
Ils font et reparent les JAUGES POUR VAPEUR et AU et se chargent de toutes sortes de REPARATIONS qu'ils exécutent dans le plus bref délai.

22 juin—an an

SUCRES-MELASSES.

SUCRES RAFFINES—Sucre en pains, coupés; Sucre en morceaux et Sucre en poudre.
A. THOMSON & CO,
No 48 de la rue Tchoupitoulas.

SIROP—"Golden Syrup" de qualité supérieure, provenant de la Raffinerie Crescent City, marques Orleans, Louisiana et Chalmette.
A. THOMSON & CO,
No 48 de la rue Tchoupitoulas.

SUCRES CLARIFIES—Blancs et jaunes, de différentes qualités.
A. THOMSON & CO,
No 48 de la rue Tchoupitoulas.

SUCRES DE LA LOUISIANE—Différentes qualités de Sucres d'habitations.
A. THOMSON & CO,
No 48 de la rue Tchoupitoulas.

SUCRES DE CUBA—En caisses et en boucauts.
A. THOMSON & CO,
16août—1an No 48 de la rue Tchoupitoulas.

E. DECHAMPS,
No. 20 de la rue St-Louis, Nlle-Orléans.

IMPORTATEUR direct d'eaux-de-vie et de vins français, de liqueurs, absinthe suisse, kirsch, fruits à l'eau-de-vie, fruits au jus, liqueurs du pays, etc. Seul importateur des vins de Fouget fils, de Bordeaux. 2 janv—1an

AGENCE GENERALE.

Eau-de-vie Saperac de Forge & Fils.
de Alphonse Cahuzac,
Champagne Chs Heidsick,
Porte de E. Cazet.

Des ordres seront reçus pour l'importation directe.

AUG. COUTURIÉ & Cie.
3 fév—1 an. 37 Vieille Levée.

G. W. DUNBAR & FILS,
12 et 14... RUE ST-LOUIS... 12 et 14
NOUVELLE-ORLEANS
Importateurs et Marchands
de toute espèce de
CORDIAUX et LIQUEURS FRANÇAIS.
Anisette, Curaçao, Marasquin,
CORDIAUX ASSORTIS,
Absinthe et Kirsch,
Fabricants de Sirops de Fruits.
23 déc—1an Médailles.

CAZAUX & VERGNOLE
73........VIEILLE-LEVEE........73
MAISON FONDÉE EN 1841.
IMPORTATION DIRECTE.

VIN rouge et blanc, Absinthe, Kirsch, Vermouth, Cordiaux & Liqueurs, Maraschino, Curaçao, Anisette, Chartreuse, Raspail, Cacao à la vanille, Crème de Moka, Fruits à l'eau-de-vie.

Prix modérés et qualité supérieure. 4 mai—1an

Opium. Opium. Opium.

Attendu par le steamer

ALHAMBRA,

qui arrivera directement dans ce port au commencement de juillet, à vendre par

E. J. HART & Co.,

2 juin Nos 73, 75 et 77 de la rue Tchoupitoulas

Biscuits de Fantaisie de
Peak, Frear & Co.

Et Extraits de Biscuits à la viande, de Liebig.

Des ordres pour la vente en gros seront remplis par l'entremise de

E. J. HART & CO.,
Seuls Agents dans les Etats du Sud
Nos 73, 75 et 77 de la rue Tchoupitoulas.

A vendre, en détail, par
H. F. WILSON & BRO,
Au coin des rues Magasin et Philip;
CLARK & MEADER,
Au coin des rues Commune et Carondelet.
SAM L. HASTINGS,
Au coin des rues Magasin et Felicité.

Sucres !

1000 Colis sucres, en pain, pains de sucre et en morceaux. A. C.—Blanc, jaune et brun,—et tendus et en magasin.
A vendre par
E. J. HART & Co.,
2 juin Nos 73, 75 et 77 de la rue Tchoupitoulas

SOUDE. [illegible]
SEL DE SOUDE
SOUDE CAUSTIQUE [illegible]
BICARBE DE SOUDE.
A vendre en magasin et en Douane par
E. J. HART & Co.,
Nos 73, 75 et 77 de la rue Tchoupitoulas.

VITRES.
VITRES FRANÇAISES.
VITRES "COURONNE".
VITRES ÉMAILLÉES et COLORIÉE.
VITRES CHANCE, simple épaisseur.
do do double épaisseur.
do do à chassis [illegible] de diverses grandeurs)
FENETRES de CHARS.
A vendre par
E. J. HART & Co.
Nos 73, 75, 77 et 79 de la rue Tchoupitoulas.

Tonnellerie qui a remporté le prix
AUX MARCHANDS ET AUX PLANTEURS.

LE soussigné appelle l'attention des marchands et des planteurs sur son grand stock de barils et demi-barils à mélasse et de boucauts à sucre. Il a constamment en mains de grandes quantités de barils et de boucauts et offre à des prix modérés et sans frais de charroi.

B. J. BERKERY.
Nos 31, 32 et 33 de la rue Front, entre Conti et Bienville.

HABILLEMENTS D'ENFANTS
ET
ARTICLES DE TOILETTE
POUR HOMMES.
B. T. WALSHE.
110 rue du Canal,
NOUVELLE-ORLEANS

Chemins de fer.

Chemin de Fer Pontchartrain.

Arrangement d'été.

DÉPARTS
- DE LA VILLE— —DU LAC—

[illegible]

Le convoi de 9 heures du soir, du Lac, ne va qu'à la rue des Champs-Elysées. [illegible]

G. PANDELY
Surintendant-Général.

GRAND CHEMIN DE FER
DE LA
Louisiane et du Texas, de Morgan

Route de la malle des Etats-Unis entre la Nlle-Orléans, la Louisiane occidentale et le Texas.

LE FERRY du chemin de fer partira, du pied de la rue Ste-Anne, en face de la Place Jackson tous les jours à SEPT HEURES ET DEMIE A. M., et se rendra au CONVOI DE PASSAGERS qui part d'Alger à huit heures A. M.

Le fret pour les stations du chemin, pour les débarcadères du Teche, et à livrer à la Nlle-Ibérie ou St-Martinville, est reçu tous les jours (les dimanches exceptés) de 7 heures du matin à 5 heures P. M., au pied de la rue Ste-Anne.

Le fret pour tous les points du Bayou Lafourche, entre Labadieville et Lockport, pour le Canal Bélanger et pour Houma, sera reçu et transporté par les stations de Raceland, Lafourche et Terrebonne, aux taux de bateau à vapeur pour toute la route.

Tout fret pour le Texas doit être payé au moment de l'embarquement, et le fret pour l'intérieur doit être payé d'avance.

GEO. PANDELY,
Surintendant.

Pour fret ou passage s'adresser au coin des rues Natchez et Magasin. CHS. A. WHITNEY & Co.

Compagnie d'Assurance Mutuelle de Pelican, de la Nlle-Orléans.
Bureau, No 22 rue du Camp.

CETTE COMPAGNIE continue à assurer contre les risques d'incendie, de mer et de rivière aux taux les plus bas.
CHS. ROMAN, Président.
M. A. TARLETON, Secrétaire.

Directeurs :

CHS ROMAN,	THS BAILLY-BLANCHARD, Jr.
D FATJO	ARTHUR FORSTALL,
P. GIQUEL,	SAM M TODD,
F A PETERSON,	LS. GREVEMBERG,
W A SHROPSHIRE,	S N MOODY.
GABRIEL FASCAL.	

VAPEURS.

COMPAGNIE GENERALE TRANSATLANTIQUE.
SEULE LIGNE DIRECTE POUR LA FRANCE.

Service des Paquebots-Poste de la Compagnie Générale Transatlantique, entre New-York et le Havre, touchant à Brest.

Les nouveaux et splendides bâtiments de cette ligne favorite partiront comme suit de l'embarcadère No 50, rivière du Nord :

VILLE-DE-PARIS, capt. Surmont,	Samedi 2 oct.	
LAFAYETTE, capt. Rousseau,	Samedi 16 oct.	
PEREIRE, capt. Duchesne,	Samedi 30 oct.	
ST LAURENT, capt. Lemarié,	Samedi 13 nov.	

PRIX DU PASSAGE (compris le vin) payable en or ou son équivalent en papier, POUR BREST OU LE HAVRE:
Première cabine, $140. Seconde cabine, $75.

POUR PARIS:
Y compris le billet de chemin de fer délivré à bord
Première cabine, $145 | Seconde cabine, $78.

Les bagages seront marqués pour Paris. Soins médicaux gratuits.

On peut obtenir ici, à la Nouvelle-Orléans, des billets de passage pour France, en s'adressant au soussigné, au lieu d'écrire ou de télégraphier à New-York.
L. GRAND & Cie,
agents, rue Carondelet, 15.
8nov—1121

BREME,
Lloyd de l'Allemagne du Nord,
Navires à vapeur entre BREME et la NOUVELLE-ORLEANS, par la voie du HAVRE-SOUTHAMPTON et la HAVANE.

Les beaux navires à vapeur, à hélices, du Lloyd de l'Allemagne du Nord, partiront comme il est dit ci-après:

	De Brême.	Nlle-Orl.
FRANKFURT (neuf) cap. Kutzken, 15 sept.		20 oct.
NEW YORK capt. Nordenholz...... 2 sept.		3 nov.
HANNOVER, (neuf) cap. Himbeck, 13 oct.		17 nov.
HERMANN, capt. Wenke.......... 27 oct.		1er déc.
BREMEN capt. Leist .... 10 nov.		15 déc.
FRANKFURT.......................... 24 nov.		29 déc.
NEW YORK.......................... 8 déc.		12 jan. '70
HANNOVER.......................... 22 déc.		26 jan. "

La date des autres départs sera indiquée en temps opportun.

Ces steamers toucheront, en se rendant ici, au Havre et à la Havane, et en partant d'ici, à la Havane et à Southampton pour recevoir et débarquer les passagers et le fret.

Prix du Passage.

De Brême ou du Havre à la Havane, premières cabines	$110 en or.
A l'entrepont	40 "
De la Nouvelle-Orléans ou la Havane, à Southampton, Havre, ou Brême, premières cabines	$125 en or.
A l'entrepont	45 "
De la Nouvelle-Orléans à la Havane, premières cabines	$50 en monnaie courante.
A l'entrepont	20 "

Pas de passage aux secondes cabines.

Les soussignés délivrent des cartes de passage de Brême ou le Havre à la Havane, ou à la Nouvelle-Orléans.

Les steamers de la ligne New-York-Brême partent tous les jeudis. Et ceux de la ligne Baltimore-Brême tous les premiers de chaque mois, touchant à Southampton. On peut obtenir des cartes de passage à ce bureau.

Pour plus amples informations, s'adresser à
ED. F. STOCKMEYER, Agent,
22 juillet—9m No 42 rue de l'Union.

Compagnie de Vapeurs
HAMBOURGEOISE AMERICAINE.
LIGNE DIRECTE pour la France.

BAVARIA, cap. Franzen, SAXONIA, cap. Meyer, TEUTONIA, cap. Bareuds.

Ces magnifiques vapeurs partiront régulièrement de Hambourg le 25 septembre, 23 octobre, 20 novembre, 18 décembre 1869, 15 janvier, 12 février, 12 mars 1870.

Du Havre le Mardi suivant le départ de Hambourg. De la Nouvelle-Orléans le 30 octobre, le 27 novembre, le 25 décembre 1869; le 22 janvier, le 19 février, le 19 mars, le 16 avril 1870, touchant au Havre et à la Havane en allant et venant.

—Prix de passage en or—
De Hambourg ou du Havre. De la Nlle-Orléans ou la Havane
1re cabine .... $150 | 1re cabine $150 00
2e " .... $56 | Entrepont $45 00
Entrepont .... $40. | On ne prendra pas de passagers de 2de cabine

—De la Nouvelle-Orléans à la Havane—
1re cabine ...$30 00 | Entrepont ...$20 00
en papier.

Billets pour le passage de Hambourg ou du Havre à la Nouvelle-Orléans ou la Havane, à acheter chez les agents soussignés.

Fret de Hambourg à la Nouvelle-Orléans £2,10 et 15 p. c. primage par tonneau. Connaissements se donnent pour St Petersbourg, Riga et d'autres ports continentaux.

Les vapeurs de la ligne allant entre New-York et Hambourg touchant à Cherbourg et à Plymouth.
WILLIAMS, RUPERTI & CO, MAURY & CO,
Agents généraux, 63, rue Carondelet. Agents de passage, 186, rue Carondelet.
D. ERDMANN, agent à Saratoga (Havane).
C. B. RICHARD & BOAS
Agents généraux de passage, 6, rue Barclay, New-York.
7août—1an.

LIGNE INMAN.
Steamers de la Malle.
Partant du Pier No 45 North River, New-York.
TOUS LES SAMEDIS,
A UNE heure précise de l'après-midi.

Vitesse et excellents emménagements.

[illegible]

Il sera fait un escompte de 10 pour cent sur les billets de premières chambres, au retour.

Nous sommes prêts à vendre des traites à vue de la livre sterling et au-dessus sur la "Provincial Bank" d'Irlande et des différentes succursales.

Pour plus de détails, s'adresser à
ELLIOT & McKEEVER,
No 150, rue de la Commune.
3 sept—

Pour New York.
Ligne de Steamers des Marchands.

Comprenant les steamers suivants, qui sont de première classe:

	Capt. W. P. Henry,
CRESCENT CITY,	Capt. J. B. Hildreth,
SHERMAN,	Capt. H. S. Quick,
GEN'L MEADE,	Capt. A. W. Sampson
UNITED STATES,	Capt. Geo. L. Norton

partant de New York et de la Nlle-Orléans.

Le steamer

GEN'L MEADE,
Capitaine Spencer,

Partira de son wharf, en face de la rue Jefferson, le SAMEDI, le 2 octobre, à 8 heures P. M.

Ces steamers ont d'excellents emménagements.
Chambres..............$60 00.

On signe des billets de connaissements pour Liverpool.

Pour fret ou passage, s'adresser à
LOW & LUDWIGSEN,
Rue de la Commune, No 196

Pour New York directement.
Ligne de Steamers Cromwell, entre New-York et la Nouvelle Orléans.

CETTE LIGNE SE COMPOSE
Des Steamers suivants :
GEO. CROMWELL,
GEO. WASHINGTON,
CORTES,
MARIPOSA.

Le steamer
GEO. WASHINGTON,
Commandant E. V. Gager
Partira de son wharf, au pied de la rue Toulouse
SAMEDI, [illegible] à 8 heures P. M.

Passage........$60

Cette ligne prend du fret et donne des connaissements sur LIVERPOOL, BREME et le HAVRE.

Pour fret ou passage, s'adresser à
ALFRED MOULTON,
4 mai—1an Rue Carondelet, No 41.

Pour New-York via la Havane.

Départ le MARDI, 28 septembre, à 6 heures P. M.

Le magnifique steamer à roues, de première classe
"DE SOTO,"
Capt Morton,

quittera son wharf, poteau 14, 1er District, comme ci-dessus.—Pour fret ou passage, ayant d'excellents aménagements, s'adresser à
WM CREEVY, Agent, 33 rue Carondelet.

Le steamer "Bienville", capitaine Morton, suivra et partira à son jour régulier. 19sept

Villes de Bains.
LIGNE DE STEAMERS MORGAN DE LA MALLE DES ETATS UNIS.
—ARRANGEMENT D'ÉTÉ—

Pour la Baie St Louis, Passe-Christian, Mississippi City, Biloxi et Ocean Springs.

Le steamer en fer LAURA, à basse pression, commandant Jos. Walker partira, à l'arrivée des convois du chemin de fer Pontchartrain, comme suit : Les LUNDIS, à l'arrivée du convoi de 6 heures du matin, directement pour Ocean Springs; les MARDIS et les JEUDIS, à l'arrivée du convoi de 10 heures du matin, jusqu'à Ocean Springs; les VENDREDIS, à l'arrivée du convoi de 3 heures de l'après-midi, jusqu'à Biloxi; les SAMEDIS à l'arrivée du convoi de 3 heures, jusqu'à Ocean Springs.

Retour à la Nlle-Orléans: il partira d'Ocean Springs le DIMANCHE et le LUNDI soir, le MERCREDI et VENDREDI matin. Il partira de Biloxi le SAMEDI matin directement pour l'extrémité du chemin de fer, au Lac.

N. B.—Les bateaux de la malle, de Mobile, partiront les samedis, à l'arrivée du convoi de midi et toucheront la Baie St Louis, à la Passe-Christian, à Mississippi City, à Pascagoula, les mercredis, à l'arrivée du convoi de 6 heures du matin et toucheront à Pascagoula seulement.

Le service se fera régulièrement à moins de mauvais temps ou de basses eaux.

CHAS. A. WHITNEY & Co, agents,
4juil— au coin des rues Magasin et Natchez

POUR LES VILLES DE BAINS—Arrangement pour l'été. A partir de SAMEDI, 1er mai 1869, pour la baie St Louis, Passe Christian, Mississippi City, Biloxi, Ocean Springs et Pascagoula.

Le steamer favori CREOLE, à basse pression, capitaine Charles Walker, partira régulièrement pour les susdites villes à l'arrivée des convois du chemin de fer Pontchartrain—

Les LUNDIS, à midi.
Les MERCREDIS, à 10 A. M.
Les SAMEDIS, à 10 A. M.

Les MERCREDIS et les SAMEDIS, le steamer ira jusqu'à Pascagoula, touchant à tous les points intermédiaires. Il quittera Pascagoula les DIMANCHES et les JEUDIS, à midi, et Ocean Springs, les DIMANCHES et JEUDIS à 4 heures P. M., et les MARDIS à 4 A. M.

Prix du Passage.

Pour Baie St Louis	$1 50, autant pour le retour.	
" Passe Christian	1 50	"
" Mississippi City	2 00	"
" Biloxi et Ocean Springs	2 50	"
" Pascagoula	3 00	"
" (Point)	1 50	"
Passage sur le pont, pour les autres villes	1 00	

Les repas seront fournis à des prix raisonnables.

Les voyages seront réguliers à moins de mauvais temps ou de basses eaux.

Le bateau ne paiera aucun bill qui ne sera accompagné d'un ordre du capitaine ou de l'agent.

Pour plus de détails s'adresser à
PETER MARCY, Agent,
29mai—4m No 170 rue de la Commune.

Compagnie de paquebots de la Nlle-Orléans et de Mandeville
Pour Mandeville, Lewisbourg, Madisonville et Covington.

Le beau steamer CAMELIA, très bon marcheur et à basse pression, de la malle des Etats-Unis, capitaine W. L. Cousens, partira, pour les ports ci-dessus, les LUNDIS et JEUDIS, à l'arrivée du train de 10 heures du matin; le MARDIS et VENDREDIS à l'arrivée du train de 2 h P M; le MERCREDI à l'arrivée du train de 3 A M, et les SAMEDIS, à l'arrivée du train de 3 h 1/2 de l'après-midi; et DIMANCHE par le train de 7 A M.

Au retour, il partira de Madisonville le Lundi, à 5 A M, le Mardi, à 7 1/2 A M, le Mercredi et le Jeudi, à 5 1/2 A M, le Vendredi à 7 1/2 A M, le Samedi, à 5 1/2 A M, et les Jeudis et Dimanches soirs.

Les voyages ci-dessus se feront régulièrement à moins que le mauvais temps ou le peu de profondeur des eaux n'y mettent obstacle.

Le CAMELIA n'ira pas, pour le moment, plus loin que Old Landing, sur le Bogue Falia.

Les Lundis et Jeudis le bateau ira jusqu'au Old Landing, sur la rivière Tchefuncte, pour Covington, et au retour il partira les Mardis et Vendredis, à 6 heures A. M.

Les Dimanches et Mercredis des voyages d'excursions seront faits pour la convenance des familles et autres, les comme suit : Départ, le Dimanche matin, à l'arrivée du train de 7 heures, et le Mercredi à l'arrivée du convoi de 3 heures. Les retours auront lieu le même soir à l'arrivée du convoi de 7 heures.

JOHN M. SORIA, agent.
13 et 20.

Bayou Sara.
Paquebot Régulier pour le Bayou Sara.

Deux départs par semaine.—Le bateau à vapeur NATIONAL, capitaine E. Gross, J. G. Landry, commis, (en remplacement du Doc Able) part pour Bayou Sara et les points intermédiaires tous les LUNDIS, à 5 heures P. M., et tous les VENDREDIS à 10 heures A. M. Au retour, il quittera Bayou Sara tous les MARDIS et SAMEDIS soirs. Pour fret ou passage, s'adresser à bord ou à
SINNOTT & ADAMS, 25 Commercial Pl ce

NATCHEZ.

Ligne Natchez de Goddin.
DEPART tous les LUNDIS, MERCREDIS, VENDREDIS et SAMEDIS, à 5 heures P. M.

Les bateaux de cette ligne feront le service comme suit, pour le moment :

Le WILD WAGONER,
Capitaine A. C. Goddin,
quittera le port les SAMEDIS et les MERCREDIS, 5 heures P. M., à partir de samedi, 11 septembre 1869.

Le POST BOY,
Capitaine J. C. Libano,
Quittera le port les LUNDIS et les VENDREDIS, à 5 heures P. M., à partir du lundi, 13 septembre 1869. Pour Donaldsonville, Plaquemine, Baton-Rouge, et toutes les villes et débarcadères d'habitation intermédiaires, jusqu'à Natchez.

Pour fret ou passage, s'adresser à
GEO. D. HITE,
No 17 de la rue Tchoupitoulas

Un commis sera sur la Levée, tous les jours, pour recevoir le fret. 8 sept—6m

Pour la Rivière Rouge
Partira MERCREDI, à 5 heures P. M., pour Grand Ecore, la Rivière aux Cannes, Alexandria, les débarcadères Norman et Barbin, de même que les débarcadères intermédiaires, l'excellent bateau RAPIDES, capt. J. Heinn, et W Culberson, commis, partira comme il est dit plus haut. Pour fret ou passage, s'adresser à R. P. EPPLER, No 4, rue Tchoupitoulas, ou à LABUSQUIERE, DUPLEX & CO., No 55, rue Peters.

Un commis sera sur la levée tous les vendredis pour recevoir le fret. 28 sept—27

Opelousas
Partant tous les SAMEDIS, à 5 heures P. M. POUR OPELOUSAS, WASHINGTON, Port Barré, et tous les débarcadères de la côte, la rivière Atchafalaya, et le Bayou Courtableau—Le bateau à vapeur d'un faible tirant d'eau,

GOLDEN ERA,
M. Kenison, capitaine. G. G. Phelps, commis.
partira comme il est dit ci-dessus. Pour fret ou passage, s'adresser à bord en face de la rue Bienville, ou à
J. M. JOHNSTON 25 Vieille-Levée
25août

La Côte et le Bayou Lafourche.
Paquebot du Bayou Lafourche.

Le bateau à vapeur RIGHT WAY, capitaine J. Dalferes, M. H. Landry commis, part de la Nouvelle-Orléans tous les LUNDIS à 5 heures P. M. et tous les JEUDIS à 5 heures P. M. Il quitte Lockport tous les MARDIS à 8 heures A. M. et tous les VENDREDIS à 5 heures P. M. Il fait le service de Lockport, Thibodeaux, Napoléonville et Donaldsonville et des points intermédiaires de la côte.

Pour fret ou passage, s'adresser à bord. 8 août

Bateau régulier de la Côte et du Bayou Lafourche.

Le bateau à vapeur FLICKER, capitaine Jos. F. Aucoin, commis N. Z. Dupuis, part de la Nouvelle-Orléans, tous les MARDIS à 10 heures du matin et les VENDREDIS à 5 heures du soir. Il est de retour les MERCREDIS et les DIMANCHES pendant le jour. Le bateau ira jusqu'à Lockport.

Les expéditeurs seront responsables des freight bills pour Lockport.

Pour fret ou passage, s'adresser à bord

Baton-Rouge & Lobdel's Store.
Bateau régulier de Baton Rouge, Lobdel's Store et de la Côte —Voyages deux fois par semaine.

Le bateau à vapeur WELCOME,
Capt. V. B. Batanco,
Commis Allen Jumel,
part de la Nlle-Orléans tous les MERCREDIS, à 10 heures du matin, et tous les SAMEDIS, à 5 heures de l'après-midi. Retour: il quitte Lobdel's Store tous les JEUDIS et DIMANCHES soir. Pour fret ou passage, s'adresser à bord ou à
A. U. DUPUY.
16 mai 74 & 76 rue Poydras.

Banques, Cies, d'Assurances, &c

Compagnie d'Assurance Londres et Lancashire, contre l'incendie et la Compagnie Anglaise et Etrangère, contre les risques de mer.

CES COMPAGNIES assurent contre les risques d'incendie et de mer.

Elle paie les pertes soit à la Nlle-Orléans, soit à New York, soit à Liverpool, soit à Londres.
R. O. MUSGRO
5 sept—1m Au N. 84 est

COMPAGNIE D'ASSURANCE MUTUELLE DE LA LOUISIANE.

QUINZIEME ETAT ANNUEL.

Conformément à sa Charte, la Compagnie publie état suivant de ses affaires :

Total des primes pour l'année expirée le 28 février 1869		$496,838 21
Savoir : Primes d'incendie	$224,235 95	
Primes de mer	141,862 85	
Primes de rivières	13[illegible],369 40	
		$496,838 1
En moins, primes remboursées	$1,502 49	
En moins, primes non expirées	36,760 00	
		$37,262 4
Montant net des primes		$459,575 7
Pertes, etc, payées :		
Pertes par l'incendie	$125,055 15	
Perte par mer	119,276 73	
Pertes par les rivières	59,380 50	
	$303,746 38	
Escompte en lieu de scrip	56,240 41	
Taxes et revenu intérieur	13,007 41	
Dépenses, réassurances, etc, moins compte d'escompte	19,694 98	
Six pour cent d'intérêt sur le scrip non payé le 1er mars 1869	31,329 00	
		396,058 84
Bénéfice net		$60,517 14

ACTIF.

Placé en propriétés foncières	33,705 03
" hypothèque sur propriétés foncières	76,3[illegible] 50
" bonds de la ville et autres bonds	82,220 [illegible]
" actions de banque et autres actions	126,745 00
" scrip de compagnies d'assurance	73,478 25
Prêts sur gages	8,315 00
Effets à recevoir	55,119 47
Primes en voie de recouvrement	97,440 30
En caisse	116,494 05
	$667,927 34

Le tableau qui précède est une copie exacte prise sur les livres de la Compagnie.

CHAS. BRIGGS, Président.
J. P. ROUX, Secrétaire.

Etat de la Louisiane,
Paroisse d'Orléans, ville de la Nlle-Orléans.
Assermenté et signé pardevant moi, ce 17 mars 1869.
F. C. CUVELLIER, Notaire Public.

Les Directeurs ont résolu de déclarer un dividende scrip de quarante pour cent sur le montant net de primes participantes pour l'année expirée le 28 février 1869—dividende pour lequel il sera émis des certificats à partir du lundi prochain.

Trente pour cent des certificats de scrip émis pour l'année 1861 sera racheté et il sera également payé pour cent d'intérêt sur tous les certificats de scrip non encore payés, à partir du deuxième lundi de mai 1869, aux porteurs des dits certificats ou à leurs ayants cause.

CHAS. BRIGGS, Président,
ANT. CARRIERE, Vice-Présid[ent]

DIRECTEURS.

Charles Briggs,	A. Lecourt,
Ant. Carrière,	Frank Williams,
Geo. A. Fosdick,	Thomas Byrne,
R. Brugier,	John Thornhill,
Chas. Lafitte,	Jno. S. Wallis,
P. Anderson,	George Foster,
Alfred Kearny,	Andrew Stewart,
A. Freriche,	L. B. Pothier,
Geo. W. Dunbar,	R. Piaggio,
E. F. Stockmeyer,	Rudolph Sieg,
Geo. W. Hynson,	H. F. Olvera,
Arch'd Montgomery,	W. C. Black,
Henry J. Vose,	Geo. G. Garner,
E. Marquese,	Thos. H. Hunt,
Chas. Weisbaar,	Chs. Honold,
A. R. Montgomery,	O. Carrière
R. S. Howard.	

19 mars—1m

Compagnie d'Assurance Mutuelle du Home, de la Nlle-Orléans.
Bureau No 78 rue du Camp, coin Natchez.
DIX-SEPTIEME ANNEE.
Actif, le 31 décembre 1868—$1,143,114 57.

ALFRED MOULTON, Président,
WM. M. PERKINS, Vice-Président.
A. W. HUNTER, Secrétaire.

Cette Compagnie continue d'assurer contre les risques d'incendie, de rivières, et de mer, aux taux courants de prime.

—Directeurs—

E. K. CONVERSE,	OCTAVE VOORHIES,
ARCHIE WOODS,	A. H. MAY,
ROBERT HARE,	J. W. ALLEN,
R. M. HORRELL,	JNO. T. MOORE,
WM. CHAMBERS,	JNO. C. ROGERS,
D. A. CHAFFRAIX,	WM. M. PERKINS.

fev au 31 déc 117

COMPAGNIE D'ASSURANCE
Des Facteurs et des Commerçants,
—AU—
No 39 de la Rue Carondelet.

(EXTRAIT DU TROISIÈME ÉTAT ANNUEL.)

Nouvelle-Orléans, 15 septembre 1869.

Primes pour l'année expirée le 30 avril 1869	$512,7[illegible]
Pertes payées dans l'année	193,780 67
Réservé pour risques non expirés le 30 avril 1869	36,260 00
Bénéfice net pour l'année expirée le 30 avril 1869	239,396 54

Dividendes au comptant pour l'année
Intérêt........................ Dix pour cent.
Prime........................ Cinquante pour cent.

Actif:
Le 30 avril 1869.................... $777,800 57

Cette Compagnie continue à émettre des polices contre les Risques d'Incendie, de Rivières et de Mer, aux taux courants de prime.

MICHEL MUSSON, Président,
HARMON DOANE, Vice-Président.
ED. A. PALFREY, Secrétaire.

— Directeurs —

Moses Greenwood,	J. J. Warren,
W. A. Johnson,	Simon Bloch,
John J. Noble,	R. T. Buckner,
John Chaffe,	Perry Nugent,
Marshall J. Smith,	Sam'l Friedlander,
I. Caufield,	H. Freilsen,
Alf. S. Huntington,	Wm. Crevy,
L. H. Terry,	E. W. Rodd,
J. D. Blair,	W. S. Pike,
Richard Milliken,	T. D. Miller,
Samuel E. Moore,	H. W. Farley,
Wm. H. Henning,	A. A. Yates.
Jno. I. Adams.	

17 sept—6m

BANQUE D'EPARGNES
DE LA LOUISIANE,
—ET—
COMPAGNIE DE DÉPOTS,
133.........RUE GRAVIER.........133
Entre les rues Camp et St-Charles.

PRESIDENT..........................A. D. GRIEFF
VICE-PRESIDENT...................W. VAN NORDEN
TRESORIER...........................JOHN S. WALTON

— Directeurs —

Henry Peychaud,	président de la Cie. d'Ass. Hope.
W. H. Thomas,	de la maison Folger & Co.
David Wallace,	" Wallace & Co.
A. G. Grieff	" A. D. Grieff & Co.,
W. Van Norden,	" Van Norden & Co.

J. P. Coyle, agent du New-York Life Insurance Co.
John S. Walton, ancien secrétaire assistant des E. U.

L'institution sera prête à commencer les opérations de banque le 1er Octobre 1869.

Les dépôts de CINQUANTE CENTS et au-dessus seront reçus et il sera payé, sur ces dépôts, un intérêt de SIX POUR CENT.

Nous serons prêts à louer des boîtes et recevoir des valeurs en dépôt, avec garantie, des que notre IMMENSE COFFRE, qui sera ABSOLUMENT A L'EPREUVE DU FEU ET DES VOLEURS, pourra être construit.

JOHN S. WALTON.
14 sept—3m Trésorier.

ANNONCES PARISIENNES Publiées par M. H. GAILLARDET
8, *PASSAGE SAULNIER*, PARIS.

[M. HENRI GAILLARDET, 8 Passage Saulnier, à Paris, est *seul fermier* de nos annonces parisiennes.

C'est à M. H. GAILLARDET, par conséquent, que doivent s'adresser MM. les annonceurs, notamment pour les spécialités de *Pharmacie, Droguerie, Parfumerie, Nouveautés, Articles de Paris, &c.*

Aucune annonce rentrant directement ou indirectement dans ces diverses catégories ne pourrait être acceptée par nous en dehors de M. H. GAILLARDET.]

PARFUMERIE ORIZA
Inventée par L. LEGRAND, Parfumeur.
FOURNISSEUR DES COURS DE FRANCE, DE RUSSIE ET D'ITALIE.
Paris, 207, rue Saint Honoré, Paris.

Tous les produits spéciaux ci-dessous sont préparés avec des soins inusités; on peut dire avec vérité qu'ils sont l'expression de la science réunie à l'art du parfumeur.

Médaille de mérite à l'Exposition universelle, Paris, 1867.

Crême Oriza
DE NINON DE LENCLOS
Cette incomparable préparation est onctueuse et fondante, donne de la fraîcheur et de l'éclat à la peau, prévient et détruit les rides du visage, et entretient la beauté jusqu'à l'âge le plus avancé.

Oriza-Lacté
LOTION EMULSIVE
Particulièrement composée pour les soins journaliers de la toilette des dames; tonifie, blanchit la peau, enlève les boutons du visage et les taches de rousseur appelées éphélides.

Ess. Oriza et Oriza-Lys
Parfums concentrés nouveaux, des plus à la mode, pour le mouchoir.

Savon-Oriza
Le meilleur, le plus doux, le mieux parfumé de tous les savons, indispensable pour conserver à la peau sa souplesse et son velouté.

ORIZA-FLUID. Pommade nutritive, fortifiante, pour les soins de la chevelure.
ORIZA-FLUID. Fleur de riz de la Caroline pour blanchir et adoucir la peau.
ORIZA-FLOWERS. Eau admirable de toilette, tonique, composée des fleurs du tropique.
ORIZA-ACIDULINÉ. Vinaigre tonique, aromatique et anti-méphytique, pour la toilette des dames.
ORIZA-COSMETIQUE. Fixateur des cheveux, de toutes nuances, assortis d'odeurs.
ORIZA-OIL. Huile surfine parfumée pour assouplir les cheveux et la barbe.

PATE ROYALE DE NOISETTES pour empêcher et guérir les gerçures aux mains.

Eau Tonique Quinine Legrand et Pommade au Baume de Tannin
pour nettoyer la tête, régénérer les cheveux et en arrêter la chute et les faire repousser en très peu de temps.

DEPOT CENTRAL: A la Nouvelle-Orléans, chez M. DUCONGÉ, et chez tous les parfumeurs.

INJECTION CADET

LA SEULE qui, sans autre remède, guérisse *radicalement, promptement* et sans danger le rétrécissement les écoulements anciens et récents.—Certificats des premiers médecins de Paris.

Le *Dépuratif* HERPETINE DUREL guérit les *maladies de la peau*.—Paris, 7, Boulevard Denain.—Dépôt à New York, chez MM. J. Milhau et Cie.—Nouvelle-Orléans, chez M. Ducongé.

VELOUTINE
CH. FAY,
9, Rue de la Paix.

POUDRE DE TOILETTE
ADHERENTE ET INVISIBLE
Remplaçant les Poudres de Riz et les Fards avec avantage.
Une légère application suffit pour donner à la peau *la fraîcheur et le velouté de la jeunesse.*
5 Francs Boite complète avec houppe.
Nouvelle-Orléans—M. DUCONGÉ, et dans toutes les Parfumeries.

OPPRESSION, ASTHME, SUFFOCATION,
toutes les affections des voies respiratoires sont calmées à l'instant même et guéris par les TUBES-LEVASSEUR rue de la Monnaie, Paris. Prix 3 fr.—Dépôts chez M. DUCONGÉ, et M. MAUNSELL & Co.

PAPIER WLINSI

L'immense succès de ce remède est dû à ses propriétés dérivatives bien constatées, à son action prompte et infaillible qui [illegible] *Rhumes, Bronchites, Maux de gorge, Grippes, Rhumatismes, Lumbagos, Douleurs* [illegible]. Prix de la boîte, 1 fr. 50.

Dépôts à New York chez MM. J. Milhau et Cie., Broadway 183, à la *Nouvelle-Orléans*, M. Ducongé, droguiste, M. [illegible] et dans toutes les Pharmacies de l'étranger.

HUILE DE FOIE FRAIS DE MORUE HOGG

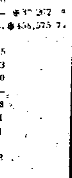

Contre les maladies de poitrine, affections scrofuleuses, toux chronique, rhumatismes, maigreur des enfants, tumeurs glandulaires, dartres, flueurs blanches, affaiblissement général, etc.

Douce et facile à prendre. — Se défier des contrefaçons. —Exiger la marque de fabrique ci-contre, recouvrant la capsule de chaque flacon de forme triangulaire, ainsi que la signature Hogg et Cie, qui doit se trouver sur chaque étiquette.

Vente en gros à Paris, *pharmacie Hogg, 2, rue de Castiglione.*

Dépôts : A la *Nouvelle-Orléans*, MM. DUCONGÉ, droguiste, L. CASTEL et DELOCHE. A *New-York*, MM. John MILHAU et dans les principales Pharmacies.

PILULES IODURE DE FER & MANGANESE DE BURIN DU BUISSON.

Approbation de l'Académie de Médecine de Paris.

Pharmacien, Lauréat de l'Académie de Médecine de Paris.

Le traitement des affections chlorotiques, ou scrofuleuses est toujours lent, souvent même il y a nausées ou intolérance avec les préparations ferrugineuses ordinaires; les recherches des professeurs Hannon de Bruxelles, Gensoul et Pétrequin de Lyon, Berzélius et Trousseau de Paris, ont démontré que l'on devait attribuer cet état fâcheux à l'absence dans le sang du manganèse qui doit s'y trouver toujours, conjointement avec le fer. Ces Pilules viennent donc remplir une lacune importante dans la thérapeutique, et c'est à ce titre qu'elles ont eu l'approbation de l'Académie de médecine et des principaux corps savants. Elles sont employées avec un succès toujours assuré, contre les *pâles couleurs*, les *maux d'estomac*, *l'appauvrissement du sang*, *l'irrégularité de la menstruation*, et doivent être préférées aux pilules d'iodure de fer, dans toutes les affections anémiques, scrofuleuses, cancéreuses ou de nature syphilitique.

Dépôt à la *Nouvelle-Orléans*, chez MM. Ducongé, Mansell et Bogel, Monteuse, Deloche; à *Saint-Martinville*, Castel, Schwab; à *Natchitoches*, Simmons; à *Thibodeaux*, J. Thibodeaux, et dans les principales pharmacies.

CAPSULES VÉGÉTALES AU MATICO GRIMAULT & Cie, PHARMACIENS A PARIS

Ces Capsules à enveloppe de gluten, contiennent le baume de copahu associé à l'essence de Matico arbre du Pérou, et constituent un remède infaillible contre la gonorrhée. Elles agissent sans fatigue pour l'estomac et ne provoquent jamais les renvois et les nausées qu'occasionnent les capsules ordinaires; elles ont l'immense avantage de ne pas communiquer d'odeur aux urines. C'est à ces différents titres qu'elles sont supérieures aux capsules de copahu, cubèbe, etc.

Dépôt à la *Nouvelle-Orléans*, chez MM. Ducongé, Mansell et Bogel, Monteuse, Deloche; à *Saint-Martinville*, Castel, Schwab; à *Natchitoches*, Simmons; à *Thibodeaux*, J. Thibodeaux, et dans les principales pharmacies.

Banques Cies. d'Assurances,

Wm. B. MORRIS & Co.
AGENCE D'ASSURANCE,
57............CARONDELET............57
ÆTNA DE HARTFORD.
Actif........................$4,650,000
HOME DE NEW-HAVEN.
Actif........................$1,450,000
Représentant un Capital d'Assurance de
SIX MILLIONS.
Risques d'incendie, de rivières et de mer écrits.
21 sept—4m

Compagnie d'Assurance Mutuelle des Marchands.
104........RUE DU CANAL.

QUINZIÈME ETAT ANNUEL.

CONFORMÉMENT à sa charte, la Compagnie publie l'état suivant de ses affaires :

Montant des primes pour l'année expirée le 31 mai 1869 y compris les primes non expirées de l'année précédente:		
Sur les risques d'incendie	$855,168 12	
Sur les risques de mer	203,767 98	
Sur les risques de rivières	162,092 3	
Total		$1,221,028 53
En moins—Primes sur risques non expirées		230,962 0
Montant net des primes le 31 mai 1869		$990,066 53
Pertes payées :		
Sur les risques d'incendie	$369,689 08	
Sur les risques de mer	18,008 49	
Sur les risques de rivières	79,461 11	
	$457,158 68	
Taxes	46,134 29	
Ré-assurances et primes remboursées	38,045 32	
Profits et pertes et dépenses, moins intérêts	67,677 28	
		589,015 57
Bénéfice		$401,350 9

L'actif de la Compagnie est comme suit :

Propriétés foncières	$144 966 99
Bons de la ville	131,500 00
Actions de banques et de chemins de fer	36 456 00
Billets garantis par hypothèques	664,151 97
Billets garantis par nantissements	106,674 34
Effets à recevoir	44,441 03
Primes en voie de perception	283,279 6
Bons de l'Etat de la Louisiane	1,500 00
Scrips de compagnies d'assurances	12,793 00
Actions du dry dock Valette	19,600 00
" de la presse "Levee Steam"	2,300 00
" du "Marine Dry Dock"	3,700 00
" de la compagnie d'assurance sur la vie "Equitable"	250 00
" du "Merchants' Exchange"	1,000 00
" "New Orleans Lightering Co"	5,000 00
Bons hypothécaires du Grand Lodge of La.	5,000 00
" "Turner's Ass'n"	2 000 00
En caisse	219,682 22
Total	$1,499,808 47

En moins :		
Intérêts non réclamés et intérêts à payer juillet prochain	$101,975 75	
Emission totale du scrip de l'année 1860, payable en juillet prochain	113,690 00	
Primes sur risques non terminés le 31 mai 1869	230 962 00	
		451,627
Actif net		$1,048,180 72

Le tableau ci-dessus est une copie exacte des livres de la Compagnie.

PAUL FOURCHY, Président.
G. W. NOTT, Secrétaire.

ETAT DE LA LOUISIANE,
Paroisse d'Orléans,
Ville de la Nouvelle-Orléans
Assermenté et signé par devant moi, ce 4 juin 1869,
S. MAGNER, notaire public.

A une assemblée des Directeurs, tenue le 4 juin 1869 il a été déclaré un dividende en scrip de QUARANTE pour cent sur les primes nettes de l'année, pour lequel des certificats de scrip seront émis le premier août prochain. Il a été aussi résolu de payer, le second LUNDI de juillet prochain, l'EMISSION ENTIÈRE DE SCRIP POUR L'ANNÉE 1860, et six pour cent d'intérêt sur tous les scrips émis par la Compagnie.

— Directeurs —

P. FOURCHY,	P. MASPERO,
D. McCOARD	M. PUIG,
L. F. GÉNÉRÈS,	P. F. WILTZ,
S. Z. RELF,	JOS. HOY,
D. A. CHAFFRAIX,	CHS. LAFITTE,
	J. J. FERNANDEZ.

Compagnie d'Assurance Mutuelle de la Nlle-Orléans,
A L'ANGLE DES RUES CANAL ET CAMP
NEUVIÈME ETAT ANNUEL.

PRIMES de l'année expirée le 31 décembre 1868:		
Sur les risques d'incendie	$331,794 26	
Sur les risques de mer	45,215 94	
Sur les risques des rivières	38,357 61	
En moins: Primes non expirées le 31 décembre 1868	$115,120	
Primes remboursées	7,539 42	
		122,659 42
Montant net des prime		$290,708 39
Pertes : Sur les risques d'incendies	$63,364 33	
Sur les risques de mer	52,312 28	
Sur les risques des rivières	5,679 81	
	$121,356	
Taxes	13,996 67	
Ré-assurances	5,811 54	
Dépenses, moins le compte d'intérêt	11,150 57	
Intérêts sur scrips non encore payés	27,858	
		180,175 2[illegible]
Bénéfices		$110,533 19

L'actif de la Compagnie est comme suit :

Effets à recevoir pour primes	$7,497 76
Billets garantis et billets hypothécaires	228,341 65
Dû pour primes en voie de recouvrement	62 665 37
Actions de la Compagnie du Gaz, de la Compagnie du Chemin de fer de la ville, Bons de la ville	159,030 94
Scrips d'autres Compagnies d'Assurances	98,088 25
Propriétés foncières	70,662 77
En caisse	69,808 06
	695,054 80
Moins: Dépréciation des susdites valeurs	58,044 48
Montant net de l'actif disponible	637,010 32
Moins: Intérêts de scrips non réclamés	$5,311 56
Intérêts payables sur scrips non encore payés	27,858
	33,169 56
	603 840 76

Le tableau qui précède est une copie exacte faite sur les livres de la Compagnie.

J. TUYES, Président,
J. W. HINCKS, Secrétaire.

Paroisse d'Orléans, ville de la Nouvelle-Orléans.
Assermentés et signé pardevant moi ce 18 janvier 1869.
JOSEPH CUVILLIER,
Notaire Public.

A une réunion qui a eu lieu le 14 du courant, les Directeurs ont déclaré un dividende-scrip de QUARANTE pour cent sur le montant net des primes pour l'année expirée le 31 décembre 1868—dividende pour lequel il sera émis des certificats à partir du 1er mars. Il a été résolu en outre de payer, à partir du deuxième lundi de mars 1869, SIX Pour cent d'intérêt sur tous les scrips non encore payés.

— DIRECTEURS —

George Urquhart,	Chs. Lafitte,
A. Rocheraau,	M. Payro,
G. W. Sabcock,	W. T. Williams,
T. B. Blanchard,	Aug. Reinhard,
Wm. Steven,	E. Miltenberger,
J. A. White.	J. Tuyes

19 janv— 19 janvier 1869.

Home Mutual Insurance Company OF NEW ORLEANS.
Office, No. 78 Camp Street,
Corner of Natchez street.

SEVENTEENTH YEAR
Assets on the 31st December, 1868,.........$1,143,114
ALFRED MOULTON, President.
WM. M. PERKINS, Vice President.
A. W. HUNTER, Secretary.

This Company continues to issue Policies on FIRE, RIVER and MARINE risks at the current rates of premium.

TRUSTEES :

E. K. Converse,	Octave Voorhies,
Archie Woods,	A. H. May,
Robert Hare,	J. M. Allen,
R. M. Horrell,	Jno. T. Moore,
Wm. Chambers,	Jno. C. Rogers,
D. A. Chaffraix	W. M. Perkins

feb19 dec31 eod

Compagnies d'Assurances,
NEUVIEME ETAT ANNUEL
— DE LA —
Compagnie d'Assurance Mutuelle
— DU —
STAR.

CONFORMEMENT à sa charte, la Compagnie publie l'état suivant de ses affaires :

Montant des primes reçues dans l'année expirée le 31 juillet 1869		$64,339 16
Savoir :		
Sur risques d'incendie	$36,775 11	
Sur les risques de mer	14,107 47	
Sur les risques des rivières	13 446 08	
		$64,339 16
Moins : Pertes sur risques d'incendie	$3,413 00	
Pertes sur risques de mer	2 331	
Pertes sur risques du rivière	3 363 70	
		9,107 70
		$55,231 46
Moins : Montant de taxes et de licences payées	$3,336 98	
Loyer et frais de bureau—montant au crédit des dépenses casuelles, déduit	11,220 69	
		14,557 67
		$40,723 79
Moins : Escompte (rabais) de 15 p0	$2,299 43	
Réassurances	22,151 05	
Primes remboursées	991 61	
		21,434 09
		$19,289 70
Réservé pour risques non expirés		7,420 00
		$11 869 70

L'actif de la Compagnie est comme suit :

En caisse	$11,231 25	
Effets à recevoir	344 99	
Primes en voie de recouvrement	6,333 37	
Scrip d'autres comp. d'ass.	3,296 00	
Balance due sur billets de souscription	123,272 72	
		$143 578 24
Valeurs douteuses portées au compte suspendu		29,556 82

Ce qui précède est une copie exacte faite sur les livres de la Compagnie.

LLOYD R. COLEMAN, Président.
CHS. ENGSTFELD, Secrétaire.

Assermente et signé ce 30me jour d'août 1869, par devant nous JOHN MONTAMAT
Troisième juge de Paix.

– Directeurs –

LLOYD R. COLEMAN,	JOHN L. COBB,
ADOLPH SCHREIBER,	GEO. W. LOGAN, Jr.
I. P. TODD,	TH. D. BODLEY,
ARTHUR FORSTALL,	C. R. RAILEY,
ROBT. L. MOORE,	J. BLOOM
J. A. BRASEEMAN,	J. PINCKNEY SMITH,
BEN GERSON,	sept 1m

Sun Mutual Insurance Company.

"OFFICE OF THE "SUN MUTUAL INSURANCE COMPANY" OF NEW ORLEANS, January 18 1869.

THIRTEENTH ANNUAL STATEMENT.

In conformity with the requirements of their Charter the Company publish the following, for the year ending December 31, 1868:

Amount of Premiums for the year ending December 31 1868, viz:		
On Fire Risks	$136,074 95	
On Marine Risks	57,144 71	
On River Risks	92 475 86	
	$286,695 50	
Add Unterminated Risks for 1867	$60,418 00	
		$347,013 50
Deduct Unterminated Risks for 1868	$52,284 00	
Returned Premiums	3,009 17	
		$55,293 17
Net Earned Premiums for 1868		$291,720 42
Losses paid during the same period, viz:		
On Fire Risks	$60,[illegible]	
On Marine Risks	41,222 [illegible]	
On River Risks	37 202 06	
	$144,426 86	
Expenses, Taxes, Discount on Premiums, Rent Account, Re-Insurances, Interest on Scrips and Profit and Loss, less Discount and Interest	$ 52,[illegible] 51	
		$197,321 37
Net Profits		$47,399 05

The Company have the following assets:

Consolidated and Railroad City Bonds (lowest market cash value)	$354,726 00
State Bonds, do	15,200 00
Bank and Gas Stock, do	163,000 00
Loans and Pledges	33,214 27
Loans on Mortgage	52,200 00
Bills Receivable	7,337 00
Premiums in Course of Collection	34,795 00
Scrips of other Insurance Companies	10,981 27
Coupons on State and Railroad Bonds, not collected	14,030 00
Uncurrent Funds	4,800 00
Cash on hand	124,542 27
Total Assets	$[illegible]

The above Statement is a true and correct transcript from the books of the Company.

THOMAS SLOO, President.
THOS. ANDERSON, Secretary.

STATE OF LOUISIANA
PARISH OF ORLEANS, City of New Orleans.
Sworn to and subscribed before me, this eighteenth day of January, 1869.

A. SHELLY,
Second Justice of the Peace,
For the parish of Orleans.

The Board of Directors have resolved to pay SIX PER CENT INTEREST on the outstanding Certificates of Profits, also TWENTY-FIVE PER CENT on the balance of the Scrips of the year 1858, on and after the second Monday of February, 1869. And they have further declared a Scrip Dividend of SIXTY PER CENT on the Net Earned Participating Premiums for the year ending Dec 31 1868 for which Certificates will be issued on and after the 15th day of March next.

THOMAS SLOO, President.
THOS. ANDERSON, Secretary.
J. O. GAINES, Vice President.

—Directors—

JOHN G. GAINES,	E. J. HART,
HENRY RENSHAW,	J. C. RICKS,
H. T. LONSDALE,	I. H. STAUFFER,
E. BISCOE,	J S. REZS
J. C. BARELLI	I. N. MARKS,
HUGH WILSON,	THOS. SLOO.

jan15 1m

Notice to Sugar Planters.
THE CRESCENT CITY MOLASSES BARREL MANUFACTORY,
Nos. 59, 61, 63, 67 and 69 St. Joseph St.,
NEW ORLEANS.

HAVING purchased a full set of the latest improved machinery for making barrels, we are prepared to turn out from two hundred and fifty to three hundred Molasses Barrels per day made in a stronger and better than the best made by hand and at greatly reduced prices. Barrels made with iron hoops, or wooden, to suit purchasers. We request all interested to call and examine our stock and facilities for manufacturing before giving out their orders. All orders left at the Carriage Warehouse of R. Marsh, Dugman & Co., corner of Carondelet and Gravier streets, will be promptly attended to.

E. F. WALLICHE & CO.
E. F. WALLICHE. D. M. HOLLINGSWORTH.
jel8 6m

$40---$45---$50
WILL BUY A WILSON LOCK-STITCH FAMILY SEWING MACHINE,
—At—
No. 6 Baronne Street.

For Simplicity, Durability and Beauty, it stands without a rival.

Twenty-five Dollars cheaper than any other first-class Machine.

Agents wanted throughout the South. Address E. W. INGLE, Glass Box 397, N. O. aug15 ly

Turnip Seed. Turnip Seed.
LANDRETH'S NEW CROP, growth of 1869, just received per Steamship United States—
White Flat Dutch Turnip.
Red Top Turnip
Large Globe Turnip.
Purple Top Yellow Ruta Baga.
For sale, in quantities to suit purchasers, at the Seed Store of H. HAFNER,
105 St. Charles street,
jy28 9m Opposite St. Charles Theatre.

EDWARD BEALS, Jr. ALPHONSE LAINE.

BEALS & LAINE,
DEALERS IN
PITTSBURG, ANTHRACITE AND ENGLISH CANNEL COAL.
STEAMERS AND FAMILIES SUPPLIED PROMPTLY.
Office, No. 10 Carondelet St.
Yards: on Levee, at Third District Ferry, and corner Louisa and Levee streets.
Orders received at either place. au4 6m

CH. FACIOT,
BOOK-BINDER FROM PARIS.
UNDERTAKES ALL KINDS OF
Bookbinding, Paste-board, Varnishing Cards, Edge Gilding, Marbling, and deliver his work to the best and neatest french style. Also: Fancy Paste-board Boxes of every description.
PRICES MODERATE.
37 Toulouse street, between Chartres and Royal.
je21 ly

BOYS' CLOTHING
—And—
MEN'S FURNISHING GOODS.
B. T. WALSHE.
jan30 ly 110 Canal street, New Orleans

MARGARET HAUGHERY.
MARGARET'S
Mechanical Steam Bakery,
74, 76 AND 78 NEW LEVEE STREET, N. O.
Orders promptly attended to and delivered in the city, free of charge. jy27 ly

Trusses ! Trusses !
Without Springs, Back Pads or Leg Straps.

H. SPILLMANN'S Liver and Supporter Truss Patented. It is worn with more comfort than any other Truss in the world in all changes of life by both sexes.

The Medical fraternity is most respectfully invited to examine the Truss.

Also sole proprietor of the well-known W. Johnson's Patent Pad Truss, for Louisiana, and manufacturer of all description of Anatomical attachments.

Particular attention paid to children.
A lady attending the ladies.
H. SPILLMANN,
99, Baronne street.
State rights for sale for the above Truss. sept1 ly

GLYNN & WINTZ,
9...............CAMP STREET...........

MANUFACTURERS and Dealers in Ladies', Gents' and Children's BOOTS and SHOES.

Also—Agents for Cahill's Imperial Bronze.

We use the finest material and employ the best of workmen, therefore we guarantee satisfaction. Day & Martin's celebrated English Blacking always on hand.
mh7 ly GLYNN & WINTZ

JULIUS LOEFFLER,
(Successor to Chas. Loeffler,)
GAS FITTER,
AND DEALER IN
Gas Fixtures, etc., Depot of the Tucker Manufacturing Company.
CAST IRON CHANDELIERS BRACKETS, ETC.
No. 126 Chartres Street,
Between St. Louis and Toulouse, New Orleans.
au25 ly

Louisiana Mutual Insurance Company.
Fifteenth Annual Statement.

In conformity with the requirements of their Charter, the Company publish the following statement:

Total Premiums for the year ending 28th February, 1869		$496,838 21
Viz: Fire Premiums	$224,935 96	
Marine Premiums	141,862 85	
River Premiums	130,[illegible] 40	
		$496,838 21
Return Premiums	$1,502 48	
Less Unearned Premiums	37,760 00	
		39,262 48
Net earned premiums		$459,575 72
Losses, etc., paid:		
Fire Losses	$125,055 15	
Marine Losses	119,276 73	
River Losses	59,380 50	
	$303,746 38	
Discount in lieu of Scrip	56,240 41	
Taxes and Internal Revenue	13,007 41	
Expenses, Reinsurance, etc., less discount account	19,694 98	
Six per cent. interest on outstanding Scrip to 1st March, 1869	31,329 00	
		396,058
Net profit		$60,517 14

ASSETS.

Invested in Real Estate	$ 33,705 0
" Mortgage on Real Estate	76,371 50
" City and other Bonds	82,220 00
" Bank and other Stocks	126,745 00
" Scrip of Insurance Co's	73,478 25
Loaned on Pledges	8,315 00
Bills Receivable	55,119 47
Premiums in course of Collection	97,440 30
Cash on hand	116,494 05
	$667,927 34

The above statement is a just, true and correct transcript from the books of the Company.

CHAS. BRIGGS, President.
J. P. ROUX, Secretary.

STATE OF LOUISIANA,
Parish of Orleans, City of New Orleans.
Sworn to and subscribed before me this 17th day of March, 1869.
F. C. CUVELLIER, Notary Public.

The Board of Trustees have resolved to declare a Scrip Dividend of Forty per cent on the net earned participating premiums for the year expiring 28th of February, 1869, for which certificates will be issued on and after the 1st day of June next.

Thirty per cent of the scrip certificates issued for year 1861, will be redeemed, also, six per cent interest on all outstanding certificates of scrip will be paid, on and after the second Monday of May, 1869, to the holders thereof or their legal representatives.

CHAS. BRIGGS, President.
ANT. CARRIERE, Vice President.

TRUSTEES

Charles Briggs,	A. Lecourt,
Ant. Carriere,	Frank Williams,
Geo. A. Fosdick,	Thomas Byrne,
R. Brugier,	John Thornhill,
Chas. Lafitte,	Jno. S. Wallis,
P. Anderson,	George Foster,
Alfred Kearny,	Andrew Stewart,
A. Freriche,	L. B. Pothier,
Geo. W. Dunbar,	R. Piaggio,
E. F. Stockmeyer,	Rudolph Sieg,
Geo. W. Hynson,	H. F. Given,
Arch'd Montgomery,	W. C. Black,
Henry J. Vose,	Geo. G. Garner,
E. Marquere,	Thos. H. Hunt,
Chas. Weisbaar,	Chs. Honold,
A. R. Montgomery,	O. Carriere.
	R. S. Howard.

mh19 1m

Ayer's Cathartic Pills,
For all the Purposes of a Laxative Medicine.

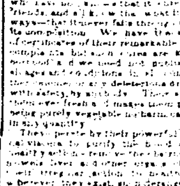

Perhaps no one medicine is so universally required by everybody as a cathartic, nor was ever any before so universally adopted into use, in every country and among all classes, as this mild but efficient purgative Pill. The obvious reason is, that it is a more reliable and far more effectual remedy than any other. Those who have tried it know that it cured them; those who have not, know that it cures their neighbors and friends, and all know that what it does once it does always—that it never fails through any fault or neglect of its composition. We have thousands upon thousands of certificates of their remarkable cures of the following complaints, but such cures are known in every neighborhood, and we need not publish them. Adapted to all ages and conditions in all climates; containing neither calomel or any deleterious drug, they may be taken with safety by anybody. Their sugar coating preserves them ever fresh and makes them pleasant to take, while being purely vegetable no harm can arise from their use in any quantity.

They operate by their powerful influence on the internal viscera to purify the blood and stimulate it into healthy action—remove the obstructions of the stomach, bowels, liver, and other organs of the body, restoring their irregular action to health, and by correcting, wherever they exist, such derangements as are the first origin of disease.

Minute directions are given in the wrapper on the box, for the following complaints, which these Pills rapidly cure:—

For Dyspepsia or Indigestion, Listlessness, Languor and Loss of Appetite, they should be taken moderately to stimulate the stomach and restore its healthy tone and action.

For Liver Complaint and its various symptoms, Bilious Headache, Sick Headache, Jaundice or Green Sickness, Bilious Colic and Bilious Fevers, they should be judiciously taken for each case, to correct the diseased action or remove the obstructions which cause it.

For Dysentery or Diarrhea, but one mild dose is generally required.

For Rheumatism, Gout, Gravel, Palpitation of the Heart, Pain in the Side, Back and Loins, they should be continuously taken, as required, to change the diseased action of the system. With such change those complaints disappear.

For Dropsy and Dropsical Swellings they should be taken in large and frequent doses to produce the effect of a drastic purge.

For Suppression a large dose should be taken, as it produces the desired effect by sympathy.

As a Dinner Pill, take one or two Pills to promote digestion and relieve the stomach.

An occasional dose stimulates the stomach and bowels into healthy action, restores the appetite, and invigorates the system. Hence it is often advantageous where no serious derangement exists. One who feels tolerably well, often finds that a dose of these Pills makes him feel decidedly better, from their cleansing and renovating effect on the digestive apparatus.

DR. J. C. AYER & CO., Practical Chemists,
LOWELL, MASS., U. S. A.

Sold by E. J. HART & CO., WHEELOCK, FINLAY & CO., FLEMING'S PATENT MEDICINE DEPOT, New Orleans, and by all Druggists everywhere.

NEW-FOUNDLAND BITTER.

WE beg to call your attention to the BITTER we are making, to which we have given the above name.

This BITTER is made of the finest liquor—not a single ingredient employed in its composition is hurtful—it has very valuable tonic properties—it acts gently and beneficially on the Liver when there is a tendency to torpor in that organ—it is a mild and generous stimulant—as a strengthening cordial for ladies and children, or any one recovering from illness, it is particularly well adapted—it has a very agreeable taste and a beautiful color. It cures instantaneously cramps in the stomach.

Our reputation is pledged for its purity.

The dose for an adult male is from half to three-fourths of a wineglassful; for ladies and children proportionately less.

Mr. JULES TARDOS, New Orleans, and Messrs HOLT, MURRAY & Co., Mobile, our Agents, have it for sale to the trade, by the dray load, and it can be found at all the Wholesale Grocers of both cities.

Our Agents are instructed to give as favorable terms as possible to the trade.

Boxes contain one dozen quart bottles.
EDMUND DEXTER & SONS,
Nos. 49 and 51 Sycamore street,
CINCINNATI, OHIO.
ap1 ly tues, thurs&sat

H. W. Johns' Asbestos Roofing

THIS Roofing consists of a foundation of strong canvas, manufactured expressly for the purpose, saturated and coated with an elastic water-proof composition. This, when coated with the Asbestos Roof coating, forms a strong elastic covering with a smooth surface of stone which is proof against burning cinders or coals. It is adapted to all climates and is the only composition roofing which will withstand the heat of the tropics. It is used for all kinds of roofing, including Cars and Steamboats, and Factories where the roof is liable to damage from acids.

It is insured by Insurance Companies at same rate as tin roof.

H. W. Johns' Lake Superior Iron Ore Paint—The best and most durable Fire Proof Paint in the world. It is adapted to Metal and Wood-work of all kinds, and is fully equal to Red Lead for Steam Pipes and Boilers.

ZABLE & DALTON, Agents for Louisiana,
115 Poydras street.

The celebrated Tin Cooking Stove can be found at the above depot. je27 ly—3tw

Dr. Luke

TREATS all private diseases; Syphilis in all its forms; the bad effects of mercury completely eradicated; Spermatorrhea or seminal Weakness; victims of Self Abuse can be fully restored to health. Special attention given to all Female Complaints. Ladies afflicted with suspension of the menses can be safely and effectually relieved. The Doctor's parlors are so arranged that patients need not see each other thereby securing perfect secrecy in all cases where desired. 150 Bienville street. ap6 ly

LUMBER! LUMBER!
GEORGE MERZ,
PLANING MILL AND LUMBER YARD,
Corner Toulouse and Robertson Streets, (Old Basin.)

SEASONED and other Wood, Sashes, Blinds, Doors and all kind of building material are offered to the trade at the lowest prices.
Shipments punctually attended to. jy19 ly

TENNESSEE SUGAR KETTLES.
"Old Stacker Iron Works."

A full assortment on hand from the above "Celebrated Works;" also Furnace Mouths and Grate Bars of the most approved patterns. Planters and Factors are requested to send in their orders while the rivers are navigable.
Sole Agent,
E. F. LA VILLEBEUVRE,
Commission Merchant,
jy22 t dec31 16 Union street.

Carpet and Oil Cloth Warehouse.
ELKIN & CO.,
168.............Canal Street.............168
(Opposite Christ Church.)

ARE receiving New Canton MATTINGS of best quality, WHITE, RED CHECK AND NEW FANCY PATTERNS.
Floor OIL CLOTHS, from 3 to 24 feet wide.
Manilla and Cocoa MATTINGS.
Window SHADES in every variety,
CORNICES, CURTAIN GOODS,
HAIR CLOTH, TASSELS,
mh30 dm CORD ETC.

A LA BELLE ANGLAISE.
F. GIEFERS,
24..........St. Charles Street..........24
Hunting, Racing, Military and Side Saddle Maker. Importer of French and English articles in the Saddlery line. Everything sold is of superior quality.
jan7 ly Prices Moderate.

THE NEW ORLEANS DAILY BEE
DUFOUR & LIMET, PUBLISHERS.
Office, No. 73 Chartres Street.

NEW ORLEANS, SEPTEMBER 28, 1869.

RATES OF ADVERTISING

Squares.	1 month net.	2 mos. net.	3 mos. net.	6 mos. net.	12 mos. net.
One	$12	$23	$30	$50	$75
Two	22	33	50	70	125
Three	24	33	70	116	175
Four	31	57	90	140	225
Five	46	80	108	170	275
Six	54	83	126	200	325
Seven	60	108	135	230	375
Eight	64	116	150	250	425
Nine	70	125	165	290	480
Ten	76	136	180	320	500
Eleven	80	145	195	350	545
Twelve	85	155	210	380	585
Thirteen	90	165	220	410	620
Fourteen	94	176	230	430	660
Fifteen	106	185	240	450	700
Thirty	176	330	456	750	1200

THE SEMI-WEEKLY BEE
Is published every Tuesday and Saturday mornings. Subscription, $5 per annum, in advance. Single copies ten cents.

RATES OF ADVERTISING.

Squares.	1 mo.	2 mos.	3 mos.	6 mos.	12 mos.
One	$6 net.	$9 net.	$12 net.	$20 net.	$30 net.
Two	9	16	20	32	50
Three	12	22	28	44	70
Four	15	27	35	55	85
Five	19	32	42	66	110
Ten	30	55	75	120	200
Fifteen	40	75	100	160	270
Thirty	70	130	180	300	450

Daniel & James D. Edwards,
Nos. 21, 23, 25 and 27 Delta St.,
—AND—
Nos. 22, 24, 26 and 28 Front Street,
NEW ORLEANS, LOUISIANA.
Manufacturers of IMPROVED STEAM TRAINS
FOR MAKING SUGAR,
and of every description of
COPPER, BRASS, IRON, and SHEET IRON WORK, BRASS COCKS, VALVES, STEAM WHISTLES, etc.
COPPER STILLS AND WORMS
for Grain and other Distilling.
—Dealers in—
IRON PIPES and FITTINGS of all sizes.
STEAM and HAND PUMPS.
STEAM and WATER GAUGES, Made and Repaired
BRASS FOUNDING, FINISHING and PATTERN MAKING.
Repairing of all kinds done at short notice.
le22 ly

JOHN ARMSTRONG'S
Foundry and Boiler Manufactory,
Corner of Erato and New Levee streets,
NEW ORLEANS, LA.

MANUFACTURER of Vertical and Horizontal Steam Engines, Sugar Mills, Draining Machines, Saw Mills, Cotton Screws and Gearing, Iron Fronts and Fronts of Buildings, Fronts, Bone Black Retorts, Gas Retorts, Railings, Pipes, Low Pressure Locomotive, Fire and Cylinder Boilers of all kinds. [illegible]

E. HEATH,
DEALER IN
UPHOLSTERERS' MATERIALS,
WALL PAPER AND CURTAIN GOODS,
No. 99.........Camp Street.........No. 99
WINDOW SHADES, CORNICES, FRINGES, GIMPS, CORDS, TASSELS, DAMASKS, BROCATELLES, TERRIES, PLUSHES, CHINTZ, DIMITY and STRIPES for Slip Covers, HOLLANDS, ENAMELLED and HAIR CLOTH, CANE SEATING, BURLAPS, BUCKRAM, WEBBING, MOSS, CURLED HAIR, TICKINGS, MATTRESSES and SPRING TWINE, SOFA CHAIRS and MATTRESS SPRINGS, WIRE GAUZE, PICTURES, PICTURE FRAMES, MOULDINGS, MIRROR PLATES and FRAMES &c. &c. &c.
sp15 ly

Premium Cooperage.
TO MERCHANTS AND PLANTERS.

THE undersigned calls the attention of Merchants and Planters to his stock of Molasses Barrels and Half Barrels, Sugar Hogsheads, etc. He has constantly on hand a large stock of Hogshead and Barrel Hoop-poles, which he is prepared to offer at moderate prices and free of delivery.

B. J. BERKERY
31, 32 and 33 Front street, bet. Bienville and Conti.
jy 27 ly [illegible]

The Celebrated Egyptian Coating.
PATENTED IN WASHINGTON IN MAY LAST, AND TO WHICH
A MEDAL WAS AWARDED
At the Third Louisiana State Fair, on the 7th of April last.

THIS remarkable article, composed of the best known ingredients known to this day and one of the principal [illegible] of which is Carbolic Acid, is the same used by the Egyptians for the preservation of the wood of their Sarcophagi, with the exception however of the great improvement which the progress of modern chemistry [illegible].

[illegible]

ALEXANDER FICUS
[illegible]
jy16 1m

Dr. Richau's
GOLDEN REMEDIES,

$1,000 REWARD [illegible]

[illegible]

DR. D. B. RICHARDS,
No. 228 Varick st., New York.
jy20 ly

To the Ladies.

DR. URBAN, a distinguished [illegible] Physician of thirty-five years practice, respectfully informs the ladies [illegible] that he devotes his time to the treatment of female complaints. Let the nature of the disease be what it may, when it is taken by the Doctor you may have an intelligent opinion, as he will not undertake but what he can and will perform. Female Piles, Nervous Debility, all Diseases of the Womb, etc. cured in the shortest possible time. Ladies afflicted with the Suppression of the Menstruation monthly periods can also be safely and speedily relieved. Everything strictly confidential.

Office—North-east corner of Rampart and Custom house streets. Entrance No 145 Customhouse street.
my27 6m

Iron Cotton Ties.
40,000 bundles on hand.
80,000 bundles to arrive.

J. J. McCOMB, the patentee and manufacturer of the celebrated ARROW TIE and SWETT'S SELF-FASTENING BUCKLE TIE, formerly a resident of this city but now residing in Liverpool, England, and having control of the most extensive Rolling Mills in Europe is constantly manufacturing the above named popular Cotton Ties of the best quality of English iron, under his own supervision, and importing the same in large quantities to meet the constantly increasing demand for them throughout the Cotton States.

Factors, country merchants and planters can purchase said Ties in lots to suit of all dealers in baling stuffs upon the most reasonable terms.

H. N. BARTLETT,
R. W. RAYNE,
General Agents
aug22 1m 45 Carondelet street.

Plantation for Sale.

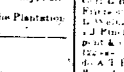

EIGHT miles below the city of New Orleans, Orleans parish, right bank, a PLANTATION four arpents front to the Mississippi river, by fifty-three or four in depth.

That property, one of the best located for a residence, to be found in Louisiana, is completely above danger of crevasse, has very high ground and virgin soil, produces abundantly and in the greatest perfection all kinds of fruits and vegetables. There is on it a forest containing about 12,000 cords of wood, and a young orange grove of four arpents. Fishing is very productive most part of the year.

With appropriate cultivation the land can yield an income superior to that of many a large plantation. It is very healthy.

That property would suit admirably for a college or an asylum, as the inmates could, as a recreation only, cultivate enough for their wants.

Apply to the owner, AD RINCK, on the Plantation.
june8

"The Times."

THE improved large oven Cooking Stove with extended Fire Chamber and Feeder Top, is one of the best baking, most economical, and quickest operating stoves now in use. The castings are heavier than those of any other stoves of the same size, and for beauty of design and neatness of finish it has no superior. Call and examine "THE TIMES" if you want a reliable stove.

Also, a large variety of other Cooking and Heating Stoves.

ZABLE & DALTON,
115 Poydras street,
au29 3m 3aw between Camp and Magazine.

REOPENING.
N. MILLER'S
LAKE PARK HOUSE AND RESTAURANT
NEW LAKE.

HAS been reopened for the Season, on SUNDAY March 21st, 1869 since the closing of the last season many important improvements have been made for the comfort of visitors.

The best Wines, Liquors and other Refreshments always on hand. The table is supplied with all the delicacies of the season.

Comfortable Rooms for Parties, Weddings, etc.
N MILLER,
mh30 6m Lake Park House.

COAL OIL! COAL OIL!
DOUBLE REFINED NON-EXPLOSIVE COAL OIL.

THIS superior Oil will burn in all kinds of portable Lamps and gas burners.

No. 1 VIRGINIA and KENTUCKY OILS, guaranteed No. 110 fire test.

LAMPS, BURNERS, CHIMNEYS and WICKS, at the lowest wholesale prices, by
A. BOUCHARD,
aug19 ly No. 4 Tchoupitoulas street.

De Soto Hotel,
Corner New Levee and Bienville streets.

THE above Hotel having just been thoroughly renovated, offers every desirable comfort to travelers. The rooms are large and well ventilated. Being at a short distance from Canal street, it is within reach of all the public offices and of all the important business houses. Dining-room upstairs. A splendid parlor with a piano. A first class head cook. Terms: Per day, $1 50 to $3, according to the room; per month, $25 to $50, according to the room. Servants wanted. se5 ly

MARINE NEWS.

Office of the New Orleans Bee, TUESDAY, September 28, 1869.

CLEARED YESTERDAY

Steamship Marmion, Johnson, for Baltimore via Key West and Havana. [illegible]

ARRIVED YESTERDAY

[illegible]

ARRIVALS AT NEW BASIN.

[illegible]

ARRIVALS AT OLD BASIN.

[illegible]

STEAMBOATS.

[illegible]

TOWBOAT REPORTS.

[illegible]

DOMESTIC PORTS

[illegible]

FOREIGN PORTS

[illegible]

EXPORTS.

[illegible]

IMPORTS.

[illegible]

RECEIPTS FROM THE INTERIOR.

[illegible]

RECEIPTS ON SUNDAY

[illegible]

LIST OF VESSELS
Cleared and Sailed for New Orleans.

[illegible]

RAILROADS, &c.

Morgan's "Louisiana and Texas Railroad."

U. S. Mail Route between New Orleans and Western Louisiana and Texas.

[illegible]

Pontchartrain Railway.

SUMMER ARRANGEMENT.

[illegible]

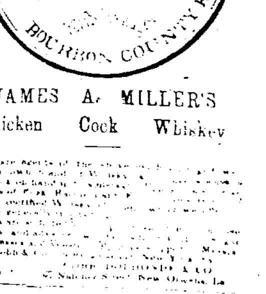

JAMES A. MILLER'S
Chicken Cock Whiskey

WE are agents for the sale of this celebrated brand of whiskey [illegible]

F. D. COBB & CO.
[illegible] New Orleans, La.

Copartnership.

MR. FRANK H. HOOKER becomes a partner in my house from December 1st, 1868. The firm will be under the name and style of J. A. LUM & CO.
J. A. LUM.

The CARRIAGE BUSINESS will be continued at the new stand, No. 162 Gravier and 115 Common street, opposite the St. Charles Hotel, where may be found a large stock of the latest styles of CARRIAGES suited to the market.
J. A. LUM
FRANK H. HOOKER

Singer's Celebrated New Family SEWING MACHINE.

Success the Best Test of Superiority.

OVER thirty-one thousand of these Machines were sold between the first January and the first of July, which is greater than the number sold by all other Sewing Machine Companies.

Every Machine warranted to give satisfaction, or the money will be returned.

JOHN McNULTY
7 Camp street, New Orleans.