L'ABEILLE DE LA N. ORLEANS.

No 73, RUE DE CHARTRES.

NOUVELLE-ORLEANS.

DIMANCHE MATIN, 7 NOVEMBRE.

FEUILLETON.

On trouvera le feuilleton en tête du supplément publié avec l'édition de ce jour.

VAPEURS.

COMPAGNIE GENERALE TRANSATLANTIQUE.

Service des Paquebots-Poste de la Compagnie Générale Transatlantique entre New York et le Havre, touchant à Brest.

LAFAYETTE, capt. ... ST LAURENT, capt. ...

PRIX DU PASSAGE ...

BREME,

L'oyd de l'Allemagne du Nord.

Navires à vapeur entre BREME et la NOUVELLE ORLEANS, passant par HAVRE SOUTHAMPTON et HAVANE.

Prix du Passage.

Compagnie de Vapeurs HAMBOURGEOISE AMERICAINE.

* Prix de passage en or *

LIGNE INMAN.

Steamers de la Malle.

Pour New York directement.

Ligne de steamers Cromwell, entre New-York et la Nouvelle-Orléans.

Le steamer GEO. CROMWELL.

SAMEDI ... \$60

Pour New York.

Ligne de ... Marchands.

SHERMAN, commandant.

Chambres ... \$60 00

GOW & LUDWIGSEN.

Pour New-York directement.

Villes de Bains.

Service d'Hiver.

LIGNE DE STEAMERS MORGAN DE LA MALLE DES ETATS UNIS.

COMPAGNIE DE PAQUEBOTS DE ... et de la Nouvelle-Orléans.

Pour Vicksburg

Opelousas

ANNIE WOOLLEY ...

FONDERIE DE LEEDS

[ETABLIE EN 1825.]

Au coin des rues Delord et Foucher.

NOUS annonçons à nos amis et au public que nous sommes prêts ... MACHINES A VAPEUR ...

LEEDS & CO.

Vicksburg & Grand Lake Packets.

DEPART tous les LUNDIS à 5 heures P. M. pour ...

GOV. ALLEN, R. Smart, capitaine.

ROB'T E. LEE, J. W. Gannon, capitaine.

Pour fret ou passage, s'adresser à bord ou aux agents SINNOTT & ADAMS, Commercial Place.

NATCHEZ.

Ligne de Natchez et Greenville de Goddin.

DEPART tous les MERCREDIS, VENDREDIS et SAMEDIS, à 5 heures P. M.

Le POST BOY, Capitaine ... Goddin, Partira tous les VENDREDIS, 5 heures P. M., pour GREENVILLE, EGGS POINT, GRAND LAKE, LAKE PROVIDENCE, TOUS LES BEND LANDINGS, VICKSBURG et tous les ports intermédiaires.

Le WILD WAGONER, Capitaine L. C. Libano. Partira tous les SAMEDIS et MERCREDIS, à 5 heures P. M.

Pour Donaldsonville, Plaquemine, Baton-Rouge, et toutes les villes et habitations intermédiaires, jusqu'à Natchez.

Pour fret ou passage, s'adresser à GEO. D. HITE, No 17 de la rue Tchoupitoulas.

Pour Bayou Sara.

HENRY ... TURNER, Capt. ... SINNOTT & ADAMS, Commercial Place.

Pour la Rivière Rouge.

... BARKSDALE ... R. P. EPPLER ... DUFOUR & CO.

POUR LA RIVIERE ROUGE ...

CELESTE, Capitaine J. F. MUSE ...

LORD & McCEARE, No ... de la rue Gravier.

Baton-Rouge & Lobdell's Store.

Bateau régulier de Baton Rouge, Lobdell's Store et de la Côte—Voyages deux fois par semaine.

Le bateau à vapeur WELCOME, Capt. ...

POUR LA COTE ET DONALDSONVILLE

LA BELLE,

Capitaine A. ...

Pour la Côte et Donaldsonville,

Lafourche.

Le bateau à vapeur BIG HORN ...

HOTELS, RESTAURANTS, CAFES

CHANGEMENT DE LOCAL.

Pension Française,

43 ... Rue Bourbon ... 43

Mme DENISE

Salon d'Huîtres

RESTAURANT

JANZEN,

CAMPEMENT RESTAURANT.

72 Rue de Chartres.

Hôtel St-Charles.

Restaurant de Paris,

32 rue Bienville.

OSCAR LEUREY, Propriétaire.

RESTAURANT COSMOPOLITE ... LOUIS CHAPLAIN ...

WASHINGTON EXCHANGE,

RUE ST-CHARLES, NO 19.

Nouvelle Orléans,

Entre les rues Commune et Canal.

D. D. STELLA, Propriétaire

BISMARK.

CE fameux établissement ... BONNE BIERE ... DE CARTES, DE DOMINOS, ETC

Concert tous les soirs.

J. DE GORTE

TAILLEUR-MARCHAND,

ARRIVE ... No 19 de la rue Royale, près Canal, en face du Merchants' Exchange ...

Ch. FACIOT,

RELIEUR DE PARIS,

EXECUTE ... 37 rue Toulouse, entre Chartres et Royale ...

MANUFACTURE DU SUD.

JOHN NORWOOD,

Fabricant et Marchand de Bottes et de Souliers,

No 180 de la rue du Canal, près Dryades,

Nouvelle-Orléans.

GLYNN & WINTZ,

9 ... RUE DU CAMP ... 9

Fabricants et marchands de chaussures ...

E. HEATH,

Marchand d'Articles de Tapissiers, de Tapis ... et d'Etoffes à Rideaux,

No 99 de la rue du Camp,

HABILLEMENTS D'ENFANTS

ET

ARTICLES DE TOILETTE POUR HOMMES

B. T. WALSHE,

110 rue du Canal,

J. J. ALBERT,

60...*Rue Douane*...60

CHAPEAUX

Feutre Laine Paille Campêche, &c. &c.

A la Selle Anglaise,

F. GIEFERS,

24......RUE ST-CHARLES......24.

FABRICANT de Selles de Chasse, de Course, de Cavalerie et de Dames. Importateur d'articles de sellerie anglais et français, tous de qualité supérieure.

Pour économiser le travail et avoir de grandes récoltes

EMPLOYEZ DU

SUPERPHOSPHATE DE NOIR ANIMAL ET DU NOIR ANIMAL PULVERISE DE STERN,

LES INCOMPARABLES ENGRAIS.

LOUIS STERN & BROS, Fabricants, Bureau No 16 de la rue de Chartres

---

Fourneau "Brilliant"

CHAMPION DE BUCK,

GRANDE REDUCTION DE PRIX.

De \$1 à \$5.

R. GERTH,

4............ Rue de Chartres............ 71.

AGENT pour la vente du Fourneau "Brilliant," de Buck—le meilleur, le plus économique et le plus durable des fourneaux des Etats-Unis. Il ne consume que la moitié du combustible qu'il faut aux autres.

Il a remporté la grande médaille d'or, en 1868 à la Foire de l'Etat de la Louisiane, et aux Foires de St Louis, depuis 1866.

On trouvera, dans le même magasin toute espèce de fourneaux de cuisine et de réchauds; de la ferblanterie en gros et en détail.

Le "Brilliant" de Buck est garanti. L'argent est remboursé à l'acheteur, en plein, s'il n'en est pas satisfait.

Souvenez-vous du No 74 de la rue de Chartres, à deux portes au-dessous de la rue du Canal.

Les ordres sont exécutés sans retard. S'adresser à la boite 2305 du bureau de poste.

3 oct—3m R. GERTH.

Une preuve éternelle de la grande supériorité du

"CHARTER OAK"

SUR TOUS LES AUTRES FOURNEAUX DE CUISINE.

LISEZ CECI:

Un "Charter Oak" qui a servi pendant 13 ans, tous les jours.

Nouvelle-Orléans, 9 sept 1869.

JE certifie que j'ai acheté de RICE BROS & CO., en 1856 le PREMIER FOURNEAU "CHARTER OAK" qu'ils aient vendu. On s'en est servi chez moi tous les jours depuis cette époque c'est-à-dire plus de treize ans. Je recommande avec plaisir le fourneau "CHARTER OAK" à toutes les personnes qui tiennent maison. C'est le meilleur qui ait été fait. Je suis sûr qu'aucun autre n'aurait autant duré.

MME L. F. FOSTER,

No 124 de la rue Washington, Nlle-Orléans.

Ce même Fourneau a été exposé à la Foire de l'Etat de la Louisiane en 1869. Plus de 20,000 personnes ont été convaincues qu'aucun autre fourneau n'aurait pu durer aussi longtemps et être aussi utile pendant treize ans.

LE CELEBRE FOURNEAU "CHARTER OAK"

— Est en vente chez —

RICE BROS & CO.

Nos 89 et 91 rue du Camp, et 505 rue des Magasins. Entrée: No 97 ... rue Julie.

"BRILLIANT" DE BUCK,

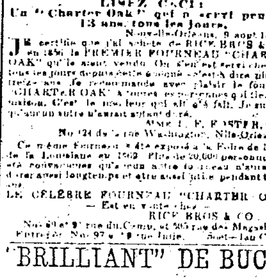

LE SEUL BON FOURNEAU qui soit manufacturé aux Etats-Unis pour la cuisine et la cuisson du pain.

PLUS DE 500,000

Sont employés actuellement au Sud et dans l'Ouest, et n'en est satisfaisant ... Voici quelques-uns des honneurs que le "BRILLIANT" doit à ses qualités: PREMIER PRIX, en 1866, à la Foire de St Louis, PREMIER PRIX en 1867 à la Foire de St-Louis, MEDAILLE EN OR, en 1868, à la Foire de l'Etat de la Louisiane; PREMIER prix en 1868 à la Foire de St-Louis.

Si vous voulez avoir un bon fourneau de cuisine, allez au No

49....RUE DU CAMP....49,

Et achetez un "BRILLIANT."

H. BALLER.

Dépôt de spécimens et salle de vente au No 49 de la rue du Camp.

On y trouvera également toute espèce de fourneaux ... de la ferblanterie ...

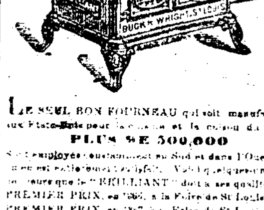

"THE TIMES."

... "THE TIMES," ... ZABLE & DALTON ...

Vins—Liqueurs—Provisions—&c

CAZAUX & VERGNOLE

73.........VIEILLE-LEVEE.........73

MAISON FONDEE EN 1835.

IMPORTATION DIRECTE.

VIN rouge et blanc (Absinthe, Kirsch, Vermouth, Liqueurs à Liqueurs, Marasquin, Curaçao, Anisette, ... Raspail, Cacao à la vanille, Crème de Moka ...

Vieux Whiskey Bourbon

DE J. A. MILLER,

A PARIS COMTE BOURBON, KENTUCKY.

Whiskey Chicken Cock de James B. Miller

NOUS sommes agents pour la vente de cette célèbre marque de whiskey ...

MM. E. D. COBB & CO. ... COBB, DOLHONDE & CO. ... No. 90 rue des Magasins.

Daniel & James D. Edwards

Nos 21, 23, 25, et 27 de la rue Delta,

—Et—

Nos 22, 24, 26, et 28 de la rue Front Nouvelle-Orléans, Lne.

Fabricants d'équipages à vapeur, améliorés, POUR LA FABRICATION DU SUCRE,

Et de toute espèce d'ouvrages EN CUIVRE, FER et TOLE, ... MACHINES A VAPEUR &c.

ALAMBICS et SERPENTINS EN CUIVRE pour distilleries à rhum et à tafia ...

— Marchands de —

TUYAUX et INSTALLATIONS en FER de toute grandeur.

POMPES A VAPEUR ET A BRAS.

Ils font et réparent les JARRES POUR VAPEUR ... de toutes sortes de REPARATIONS qu'ils exécutent dans le plus bref délai.

SUCRES-MELASSES.

SUCRES RAFFINES—en pains, coupés; en morceaux et Sucre en poudre.

A. THOMSON & CO, No 48 de la rue Tchoupitoulas.

SIROP "Golden Syrup" de qualité supérieure, provenant de la Raffinerie Crescent City, marques Louisiana et Chalmette.

A. THOMSON & CO, No 48 de la rue Tchoupitoulas.

SUCRES CLARIFIES—Blancs et jaunes, de différentes qualités.

A. THOMSON & CO. No 48 de la rue Tchoupitoulas.

SUCRES DE LA LOUISIANE—Différentes qualités de Sucres d'habitations.

A. THOMSON & CO. No 48 de la rue Tchoupitoulas.

SUCRES DE CUBA—En caisses et en boucauts.

A. THOMSON & CO. No 48 de la rue Tchoupitoulas.

E DECHAMPS,

No. 20 de la rue St-Louis, Nlle-Orléans,

IMPORTATEUR direct d'eaux-de-vie et de vins ... absinthe suisse, kirsch, fruits à l'eau-de-vie, fruits au jus, liqueurs du pays, etc. Seul importateur des vins de Pouget fils, de Bordeaux.

AGENCE GENERALE.

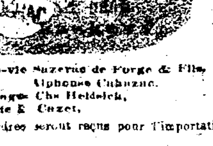

Eau-de-vie Sazerac de Forge & Fils, do Alphonse Cubanne. Champagne Chs Heidsieck, Porto de E. Cazet,

Des ordres seront reçus pour l'importation directe.

AUG. COUTURIE & Cie. 37 Vieille-Levée.

G. W. DUNBAR & FILS,

12 et 14...RUE ST-LOUIS...12 et 14

NOUVELLE-ORLEANS

Importateurs et Marchands

de toute espèce de

CORDIAUX et LIQUEURS FRANÇAIS

Anisette, Curaçao, Marasquin, CORDIAUX ASSORTIS, Absinthe et Kirsch,

—ET—

Fabricants de Syrops de Fruits, Médaillés.

MANUFACTURE A LA VAPEUR.

GRAUGNARD & SCHNEIDER,

MARCHANDS EN GROS ET EN DETAIL,

Fabricants de Tabac à Priser et de Tabac à Fumer.

IMPORTATEURS DE CIGARES DE LA HAVANE,

No. 11, Rue Vieille-Levée.

En face du Bureau de Poste, Nelle-Orléans.

TABACS de Périque, de la Virginie et du Maryland, Alumet, Tabacs Périque, des Natchitoches, de la Virginie, Macouba, à la rose et d'Ecosse, à priser. Pipes Ecume de Mer, Bruyère et autres variétés, constamment en magasin. Nous fabriquons également du Tabac à Chiquer, naturel et coupé fin et le vendons en barils de 10, 20, 40 et 60 livres.

MEDECINS.

CHANGEMENT DE DOMICILE.

LE DOCTEUR BERJOT

A transféré sa résidence

Rue Ste-Anne No 127,

Entre Dauphine et Bourgogne.

Consultations de midi à deux heures.

CHANGEMENT DE DOMICILE.

LE DOCTEUR ORIARD

A transféré sa résidence

Encoignure Orléans et Dauphine.

Consultations de midi à deux heures. 26 oct—1m

LE Dr. JULES HOMBERGER,

Ancien chef de Clinique du Dr. Sichel, à Paris.

OCULISTE.

140 .... RUE DU CANAL 140

Consultations de 11 à 2 heures.

1er octobre—1 an—3 f p s

DR. PERRIER,

244..............DAUPHINE..............244

(Entre Ursulines et St-Philippe)

NOUVEAU et infaillible procédé pour la guérison de toutes les maladies de peau, dites incurables, du Tétanos, des Panaris, Cancers, Fistules, Chancres, Hémorroïdes et tumeurs de toutes sortes.

Consultations de 7 à 10 heures A. M., et de 2 à 6 heures P. M. 6 oct—1m

AUX DAMES.

LE DR. URBAN, qui exerce la profession de médecin depuis trente-cinq ans, annonce respectueusement aux dames de la Nouvelle-Orléans qu'il se consacre exclusivement au traitement des maladies des femmes. Quelle que soit la nature du mal, il opère la guérison qu'il promet, Il guérit promptement des fistules, des hémorroïdes, de la faiblesse nerveuse, de toutes les maladies de la matrice, des menstrues, etc. Les consultations sont strictement confidentielles.

Le cabinet du Docteur est à l'angle Nord-Est des rues Remparts et Douane. L'entrée en est au No 195 de la rue de la Douane. 27 mai—6m

R. A. LANDRY,

De la Faculté de Paris.

60 Rue Dumaine, encoignure Royale, 60

TRAITEMENT HOMŒOPATHIQUE.

LE Dr. Landry a fait établir chez lui un appareil complet pour l'application de la MEDICATION HYDROTHERAPIQUE douches froides, ... rhumatismes, goutte, gravelle, névralgies, fièvres intermittentes, paralysies, dyspepsie, maladies du foie, diarrhées et dysenteries chroniques et à toutes les maladies particulières au sexe féminin. ...

Consultations de 2 à 3 heures P. M.

Le Dr. LUKE

TRAITE toutes les maladies secrètes, la Syphilis sous toutes ses formes, fait disparaître les mauvais effets du mercure, guérit de la spermathorée, et de l'abus des forces de la nature. Les maladies auxquelles les dames sont sujettes sont l'objet d'une attention spéciale. Les salons sont disposés de telle sorte que les malades ne se voient pas. Le cabinet du Docteur est au No 150 de la rue Bienville. 7 avril—1 an

Etablissement Hydrothérapique DE BILOXI,

SOUS LA DIRECTION DU DOCTEUR H. RANCE.

LE DR. RANCE a l'honneur d'annoncer au public que cet établissement sera ouvert, mardi prochain, 16 courant, et en état de recevoir les convalescents ou malades qui voudront bien se confier à ses soins ...

DENTISTES

Transfert de Cabinet.

LE Dr. A. F. McLAIN chirurgien dentiste, a transféré son cabinet au No 114 de la rue Baronne, au-dessus du magasin de M. Sarou ...

Dentiste,

Le Dr. S. P. GODFREY, dentiste ... Place Lafayette ...

Le Dr. J. S. Knapp,

CHIRURGIEN DENTISTE,

Au No. 15 de la rue Baronne, près Canal ...

Le Docteur H Laurence,

DENTISTE,

EST de retour à la Nouvelle-Orléans ...

\$20 Seulement 20

LE Dr. CH. MERMILLOD ...

Dr. MALONEY

DENTISTE,

No 203 rue St-André, près Magasins.

(Quatrième District)

ANNONCE ... PREMIER PRIX ...

Changement de domicile.

J. A. CASADAVANT.

CHIRURGIEN DENTISTE ...

Le Dr. CHARLES E. KELLS

DENTISTE,

Cabinet et domicile, No 14 rue Dauphine, 2eme maison après la rue du Canal, près de Lopez.

Extraction de dents sans souffrance, au moyen de ...

EXPOSITIONS

De Londres et de Paris.

Médailles décernées.

LE COTON A BOBINE O. N. T.

SIX CORDES, SOUPLE ET FINI, De CLARK.

GEO A. CLARK, Seul Agent,

Ce fil favori étant de six cordes au No 70 est recommandé ... sa supériorité pour la couture à la main et à la machine

Il est en vente

Chez les principaux marchands de marchandises sèches ... en gros.

27 octobre—2 ... Mar.1.S.

JOHN ARMSTRONG,

Fonderie et Fabrique de Bouilloires,

Au coin des rues Erato et Nlle-Levée,

Nlle-Orléans, (Lne.)

FABRIQUE DE MACHINES A VAPEUR, VERTICALES et HORIZONTALES

Moulins à sucre, machines à dessécher, moulins à scie, colonnes en fer, façades de bâtisses, fourneaux, barres à grilles, ... de noir animal, articles à gaz, locomotives à basse pression, bouilloires à cylindres, de toute espèce, tuyaux, caisses et clarificateurs de sucre, &c.

Toits. Toits.

TOIT ASBESTOS, feit feutre, ... peinture préservative, &c., &c. Réparation et construction de maisons, de bateaux à vapeur. L'Asbestos est la seule composition qui résiste à la chaleur de ce climat. Il est à l'épreuve du feu et ... que les toits en ferblanc. Venez l'examiner.

ZABLE & DALTON,

Agents en Louisiane,

Au No 115 de la rue Poydras.

\$40—\$45

Est le prix d'une Machine à coudre de WILSON

Magasin transféré au

No 189 DE LA RUE DU CANAL,

COIN BOURGOGNE.

ELLE est sans rivale sous le rapport de la simplicité de la durée et de la beauté.

Elle coûte vingt-cinq piastres de moins qu'aucune autre machine de premier ordre.

On demande des agents dans tout le Sud. S'adresser à E. W. INGLE, Glass Box 407, Nlle-Orléans

15—sept—8m

Tonnellerie qui a remporté le prix.

AUX MARCHANDS ET AUX PLANTEURS.

LE soussigné appelle l'attention des marchands et des planteurs sur son grand stock de barils et demi-barils à mélasse et de boucauts à sucre. Il a constamment un grand stock de perches à cercles de boucauts et de barils qu'il offre à des prix modérés et sans frais de charroi.

B. J. BERKERY,

Nos 31, 32 et 33 de la rue Front, entre Conti et Bienville

PRELARTS. PRELARTS.

SAMUEL BROOK,

No 88 de la rue Nlle-Levée, entre les rues Lafayette et Poydras,

A constamment un grand assortiment de PRELARTS qu'il louera aux négociants pour couvrir les marchandises sur la Levée. Il paiera toutes les avaries lorsque les articles auront été couverts par ses employés, et que ceux-ci ... Prélarts. 17 août—6m

JOHN E HOLLAND,

AVOCAT

—Et—

NOTAIRE PUBLIC,

5 sept—6m Au No 8 de la rue Royale.

Margaret Haughery,

Boulangerie mécanique, à vapeur de MARGARET,

Nos. 74, 76 et 78 de la rue de la Nlle-Levée, Nlle-Orléans,

LES ordres sont promptement exécutés et livrés en ville sans frais de transport. 27 juillet—1 an

Avis de Société.

M. FRANK H. HOOKER devient mon associé à partir du 1er décembre 1868. Le nom de la maison sera J. A. LUM & CO. J. A. LUM.

Le commerce de voitures se fera, dans les nouveaux magasins, No 162 rue Gravier, et No 13 rue Union, vis-à-vis l'hôtel St-Charles, où l'on trouvera un grand stock de VOITURES de toutes sortes, pour le marché de cette ville.

J. A. LUM

18déc 1an FRANK H. HOOKER

INSTITUTIONS

INSTITUT ST-LOUIS

POUR LES DEMOISELLES,

Dirigé par Mme E. LA VILLEBEUVRE, SUCCESSEUR DE Mme DERON,

No 275, rue Dauphine, entre Ursulines et Hôpital

On peut, pour plus de renseignements, se procurer des prospectus à l'établissement. 21août—1an

Collége Jefferson Ste-Marie,

Paroisse St-Jacques, Lne.

LA session prochaine de ce collège commencera le 4 octobre. Les Pères Maristes qui le dirigent ont à même de donner à leurs élèves une éducation ... anglaise, mathématique et classique complète.

PRIX—payable d'avance—\$80 en or, (ou son équivalent) pour mi-session de cinq mois.

Pour plus de détails, s'adresser au président ou à MM. P. Poursine & Cie, rue Natchez, Nlle-Orléans.

COLLEGE ST.-CHARLES,

Grand-Coteau Lne.

LE Rev. L. CURIOZ partira de la ville, pour ce Collége, le SAMEDI, 6 novembre prochain, à bord de "l'Annie Wagley." Il se chargera des élèves qui lui seront confiés.

Pour plus de renseignements, s'adresser au Rév L. CURIOZ, au coin des rues Commune et Baronne, ou à M. P. Poursine, agent du Collége, au No 96 de la rue Natchez. 26 oct—8f

La. STATE SEMINARY.

Cette Institution sera réouverte, à Baton-Rouge, le LUNDI, 1er novembre 1869.

LA. STATE SEMINARY,

Baton-Rouge, Lne., 22 octobre 1869.

Ordre spécial No 15.

Sur la recommandation de Son Excellence le gouverneur Warmoth, les Directeurs de l'Asile des Sourds et Muets, à Baton-Rouge, ont offert un vaste édifice aux Directeurs du "La. State Seminary" pour les élèves.

Les classes recommenceront donc, à Baton-Rouge, le LUNDI 1er novembre prochain.

Les élèves sont requis de se présenter à l'Institution au jour et au lieu indiqués.

D. F. BOYD, Surintendant.

24 oct—15 f

Collége Classique et Commercial.

133......RUE QUARTIER......133,

Entre Remparts et Bourgogne.

Directeurs:

Edw. C. MAYDEL—CHS. BLETON.

LES pensionnaires seront l'objet des soins les plus assidus.

Cours classique et commercial complet en anglais et en français. 31janv 1an.

Leçons de Musique.

JOS. A. DAWSON, trois fois lauréat au Conservatoire de Bruxelles, étant de retour à la Nouvelle-Orléans, se chargera de donner des leçons de piano, et d'harmonie. On pourra le voir tous les jours chez lui, au No 379 rue des Remparts (Annex), entre Espagne et Pacte, ou chez Blackmar, rue du Canal, No 164, de 1 heure à 2 heures P. M. 16oct—1m

Mlle Octavie Labranche

ANNONCE respectueusement au public qu'elle ouvrira un

PENSIONNAT ET EXTERNAT

DE DEMOISELLES,

le 4 OCTOBRE, au No 464 de la rue du Camp.

Collége de la Passe-Christian,

PASSE-CHRISTIAN, MISS.

Sous la direction des Frères de la Doctrine Chrétienne.

L'OUVERTURE des classes de cette Institution littéraire et scientifique aura lieu le LUNDI 4 octobre.

Les études régulières seront immédiatement reprises et continueront sans interruption.

Pour les conditions et autres détails, voir les circulaires de l'Institution, ou s'adresser, par écrit, au Frère Isaiah, président du collège.

N. B.—Le Frère Isaiah et quelques-uns de ses professeurs seront à la Nlle-Orléans, au collège St-Marie le VENDREDI 1er octobre. Ils en partiront, avec leurs élèves, dans la matinée du lendemain, pour la Passe Christian, par le steamer Laura.

Les élèves qui ont l'intention d'entrer au collège sont priés de se tenir prêts ce jour-là, afin qu'il n'y ait pas de retard, le lundi suivant, à l'ouverture des classes.

Prospectus du Collège de l'Immaculée Conception.

... Nlle-Orléans.

CETTE Institution littéraire incorporée par l'Etat de la Louisiane et autorisée à donner des degrés est dirigée par les Pères de la Société de Jésus. ...

F. GAUTRELET, S.J., Président.

Institution G. H. GORDON

CETTE Institution a été transférée au No 142 de la rue des REMPARTS entre Toulouse et St Pierre, près la Place Humboldt ...

Pensionnat de jeunes Demoiselles

DIRIGÉ PAR MME V. CARNATZ.

MME KARNATZ a l'honneur d'informer les parents ... que la réouverture des classes ...

MANUFACTURE A VAPEUR

De Châssis, Persiennes et Portes,

ENCOIGNURE ST-CHARLES ET CLIO,

NOUVELLE ORLEANS.

GEO. PURVES, Propriétaire

La Manufacture du Sud à meilleur marché.

IMMENSE REDUCTION DE PRIX.

CHASSIS vitrés, à \$1 75 la paire, et au-dessus. PERSIENNES, à \$2 40 la paire, et au-dessus. PANAUX DE PORTES, à \$2 75 et au-dessus.

La célèbre nouvelle machine à coudre de Singer, pour les familles.

Le succès est la meilleure preuve de supériorité.

PLUS de trente mille de ces machines ont été vendues ...

JOHN McNULTY,

Au No 7 de la rue du Camp—Nlle Orléans

Julius Loeffler,

(Successeur de CHAS. LOEFFLER.)

POSEUR DE TUYAUX DE GAZ,

Installations de Gaz, etc.—Dépôt de la manufacture de Tucker.

Candélabres, etc., en fer fondu.

No 126, rue de Chartres, entre St-Louis et Toulouse

BOIS DE CONSTRUCTION

GEORGE MERZ,

MOULIN A RABOTER ET CHANTIER DE BOIS DE CONSTRUCTION,

Au coin des rues Toulouse et Robertson Vieux Bassin.

DU Bois préparé et brut, des Châssis, des Jalousies, des portes et toute espèce de Matériaux de construction sont offerts en commerce au plus bas prix.

Les ordres ... sont l'objet d'une attention particulière.

HUILE DE CHARBON,

Huile de Charbon double-raffinée, non-explosible.

Cette huile supérieure brûle dans les lampes portatives de toute espèce et les installations de gaz.

Huiles No 1, de Virginie et du Kentucky, garanties à l'épreuve de l'explosion.

LAMPES.

BECS DE GAZ CHEMINEES ET MECHES

Aux plus bas prix des ventes en gros

A. BOUCHARD,

29 sont—1 an V&C Rue Tchoupitoulas No 4.

H. F. GIVEN,

11 ...... RUE DE L'UNION 11

COURTIER DE SUCRE ET DE COTON,

—ET—

NEGOCIANT COMMISSIONNAIRE,

16juil—6m Nouvelle-Orléans

CHARBON, CHARBON.

COAL — C. TYLER, bureau No 15 de la rue Carondelet — Dépôt, au pied de la rue First. Charbons Pittsburgh Cannel anglais et anthracite, livrés dans tous les quartiers de la ville et à bord des steamers, aux plus bas prix du marché et sans frais de charroi.

27 oct—2 ms. C. TYLER.

Charbon! Charbon! Charbon;

JAS. M. PETERSON,

Marchand de Charbon, No 161 de la rue Gravier,

Dépôt, No 39 de la rue Dauphine.

COAL — Les familles, les bateaux à vapeur, les presses à coton et les planteurs sont approvisionnés, comme de coutume, par contrat, ou par chargements de bateaux, aux plus bas prix du marché. 29 sept—2m

JOHN E SMITH.

MARCHAND DE CHARBON

(Pittsburg, Anthracite et Cannel Anglais,

Bureau, coin Carondelet et Gravier.—Dépôt de Charbon, au pied de la rue Gallitope, et de la rue de l'Esplanade, Nlle-Orléans, Le.

COAL — Il fournit du Charbon aux presses, aux hôtels, aux fonderies et approvisionne les familles au plus bas prix du marché.

Il appelle aussi l'attention toute spéciale des détaillants sur son stock de charbon. 5 sept—3m

EDWARD BEALS, Jr. ....ALPHONSE LAINE

BEALS & LAINE,

Marchands de Charbons Pittsburg, Anthracite et Cannel anglais.

COAL — Ils approvisionnent promptement les familles et les bateaux à vapeur.

Bureaux: No 20 de la rue Carondelet.—Dépôt, sur la Levée, au ferry du Troisième District, et au coin des rues Fonsiana et Levée. On reçoit les ordres aux deux endroits.

MOULIN A RIZ SONIAT,

SITUE A LA PAROISSE ST-CHARLES,

A un mille au-dessous de l'Eglise Rouge.

CE MOULIN qui a été considérablement agrandi et amélioré, est maintenant égal pour la capacité et la qualité aux plus grands moulins de l'Etat.

Le charbon étant le seul combustible en usage et la bâtisse construite en briques, le danger d'incendie est presque nul.

Un grand warehouse, bâti sur la Levée, et dans lequel on a fait un gardien, met le riz qui arrive et qui part à l'abri de tout danger. En un mot, rien n'a été épargné par les constructeurs et les propriétaires pour en faire un moulin de premier ordre.

Pour plus d'informations, s'adresser à

EMILE DUPRE,

Enc. Peters et Douane,

ou aux MM. SONIAT FRERES,

adm de J. LONG, Kenner P. O.

A vendre—Un équipage de 6 chaudières à sucre.

1er janv—1an

CUVES

—ET—

Toute espèce de Travaux de Charpente.

LE soussigné se charge de faire des cuves, d'exécuter toute espèce de travaux de charpente, de réparer ou de changer les bâtisses, d'installer les machines, etc.

J. H. BEHAN, No. 14 de la rue Franklin, près Canal ou au Glass Box 265 du bureau de poste de la Nouvelle-Orléans. Résidence, No. 245 de la rue du Canal site Franklin. 13 avril—1an'12

J. F. BAILEY,

246.........Rue du Canal.........246

VINAIGRE.

Etabli en 1840.

ACHAT de cidre, vin et bière aigres.

Achat de barils vides 2juillet—1an—3fps

Travail libre, Bourse et Enregistrement de Terres.

COIN DES RUES LAFAYETTE ET NLLE-LEVEE.

LES Commissaires d'Enregistrement ont établi une Bourse de Travail pour les hommes et les femmes demandant du travail, et pour tous les résidents d'Etat qui ont besoin de travailleurs. Ils ont établi également un bureau pour les personnes qui ont des habitations, des fermes ou des terres à vendre aux émigrants. Le bureau est ouvert de 10 heures du matin à 3 heures de l'après-midi.

Les planteurs sont priés d'y adresser leurs demandes et d'y communiquer pour la publication, tout ce qui a trait au climat, à la santé, aux avantages et aux ressources de la Louisiane, afin d'attirer les capitaux et les travailleurs.

Les lettres doivent être adressées à JAMES O. NOYES, Président et Agent général du Bureau des Commissaires d'Immigration. 20 nov—fev

Travailleurs Chinois.

NOUS sommes prêts à recevoir des ordres pour l'importation de Travailleurs Chinois et avons nommé MM. JOHN WILLIAMS & SONS de la Nouvelle-Orléans nos agents. C'est avec eux que les marchés devront être conclus, et c'est à eux qu'on devra s'adresser pour les conditions et les renseignements.

KOOPMANSCHAP & CO.,

Nouvelle-Orléans, 12 octobre 1869.

A NOS PLANTEURS.

LA seule source positive de fortune, au Sud, actuellement, est la culture du sol. On ne pourra jamais arriver à ce but à temps, sans une abondance de travailleurs sur lesquels on puisse compter. Avec nos travailleurs, nous serons aussi indépendants, aussi prospères que par le passé. Convaincus de cette vérité, désirant encourager et développer l'agriculture en Sud, nous avons accepté l'agence de MM. KOOPMANSCHAP & CO., qui s'établiront en Chine d'où ils se proposent d'expédier des travailleurs.

En acceptant cette position, nous espérons pouvoir aider les planteurs à se procurer de bons et fidèles travailleurs des campagnes de la Chine. Nous apprenons que des hommes qui ont une excellente conduite et sont bien supérieurs à ceux des villes et leurs environs. Nous croyons que nos conditions seront acceptables.

Nous ne voulons avoir aucuns rapports avec les hommes qui ne viendront pas de leur volonté ... et avec plaisir.

Les travailleurs seront tenus, par contrats, de rester ici cinq ans. Nous croyons avoir aller ... rapports, le but que se proposent les planteurs.

Il ne sera exigé d'argent que sur livraison des travailleurs.

14oct—1an JOHN WILLIAMS & SONS.

Bec et Régulateur de Gaz de WALSH.

Une économie de quinze à vingt-cinq pour cent par mois est garantie.

Ce bec donne, en outre, une aussi bonne sinon une meilleure lumière que tous ceux qu'on a employés jusqu'ici.

C. H. GARTRELL,

Bureau, No 124 de la rue du Camp.

En face de la Place Lafayette.

NOUS certifions que nous avons ... BEC et REGULATEUR DE GAZ de WALSH, depuis trois mois. En comparant les comptes avec ceux des mois antérieurs, ... une économie de VINGT-CINQ POUR CENT OU DAVANTAGE PAR MOIS.

Nous avons une AUSSI BONNE sinon une MEILLEURE LUMIERE.

... J. S. ZIEGLER, No 84 rue Poydras. MIGUEL ESTALLA, No 81 rue des Magasins. JULES SOCHA, No ... rue de Chartres. THOMAS JORDA, ... CHARLES WILTIMORE ...

Quinine, Quinine.

A VENDRE en dépôt et en magasin,

5000 ONCES QUININE de marques recherchées.

E. J. HART & Co.

Nos. 73, 75 et 77 de la rue Tchoupitoulas.

En magasin et attendu,

OPIUM GOMME.

BLUE MASS.

BI-CARBE DE SOUDE,

A vendre en ... et en magasin par

E. J. HART & Co.

C H MILLER & CO,

CONFISEURS EN GROS,

Fabricants de Candi à la vapeur et de Sirops de toutes sortes.

Importateurs ... de fruits ...

VINS ET LIQUEURS DE LA CALIFORNIE.

Nos 50 et 52 Nlle-Levée.

Avis aux Planteurs Sucriers.

LA MANUFACTURE "CRESCENT CITY"

De Barils à Mélasse.

Nos. 59, 61, 63, 67 et 69 de la rue St Joseph, Nlle-Orléans.

AYANT en jeu ... des barils ...

E. F. WALLICHS & Co.

D. M. HOLLINGSWORTH

JOHN M. COONEY,

AVOCAT.

(Ancien commis de la ... Cour de District)

Bureau, No 21 de la rue du Camp,

(Au premier)

Pianos, Musique ET Instruments de Musique.

CHARPAUX & LOUBERE,

16............RUE ROYALE............16

IMPORTATEURS de Pianos des plus célèbres manufactures de France et des Etats-Unis, tels que FAIVRE, ... PLEYEL, ERARD, HERZ, ... CALENBERG ...

Grand assortiment de partitions d'opéras ...

Chemins de fer.

Chemin de Fer Pontchartrain.

Arrangement d'hiver.

—Commençant le 18 Octobre 1869—

DE LA VILLE. Nouveau Dépôt.	DU LAC.
6 heures du matin.	5 heures du matin
8 "	7 "
10 "	9 "
Midi	11 "
2 heures P. M.	1 heure P. M.
4 "	3 "
6 "	5 "
	7 "

Le convoi de 7 heures du soir ...

G. PANDELY,

Surintendant.

GRAND CHEMIN DE FER DE LA

Louisiane et du Texas, de Morgan.

Changement de Service.

Route de la malle des Etats Unis entre la Nlle-Orléans, la Louisiane occidentale et le Texas.

LE FERRY du chemin de fer partira, du pied de la rue Ste-Anne, en face de la Place Jackson, tous les jours, à SIX HEURES ET DEMIE A. M., et se reliera au CONVOI DE PASSAGERS qui part d'Alger à sept heures A. M.

Le fret pour les stations du chemin, pour les débarcadères du Tèche, et à livrer à la Nlle-Ibérie et St-Martinville, est reçu tous les jours (les dimanches exceptés) de 7 heures du matin à 4 heures du soir, au pied de la rue Ste Anne.

Le fret pour tous les points du Bayou Lafourche, entre Labadieville et Lockport, pour le Canal Belanger et pour Houma, sera reçu et transporté par les lignes du Raceland, Lafourche et Terrebonne aux taux de bateaux à vapeur pour toute la route.

Tout fret pour le Texas doit être payé au moment de l'embarquement et le fret pour Brashear doit être payé sur livraison.

GEO. PANDELY, Surintendant.

Pour fret ou passage s'adresser au coin des rues Natchez et Magasin. CHS. A. WHITNEY & CO

Home Insurance Directory

Atlantic Insurance Company, No. 19 Camp street—Edward Kinsey, President; H. P. Janvier, Secretary.

Crescent Mutual Insurance Company, corner of Camp street and Commercial Place—Thos. A. Adams, President; Henry G. Ogden, Secretary.

Commercial Insurance Company No 11 Commercial Place—B. B. Gankner, President; Geo. Sweet, Secretary.

Factors' and Traders' Insurance Company, No. 39 Carondelet street—Michael Musson, President; Harman Doane, Vice President; Ed. A. Palfrey, Secretary.

Firemen's Insurance Co. of New Orleans—B I Millaudon, President; E N Gannucheau, Sec'y

Germania Insurance Company, No. 13 Gravier street—D. Michel, President; E. Myler, Secretary.

Home Mutual Insurance Company, corner Camp and Natchez street—Alfred Moulton, President; A. W. Hunter, Secretary.

Hope Insurance Company, No. 21 Camp street—H. Peychaud, President, Lewis Barnett, Secretary.

Louisiana State Mutual Insurance Company corner of Common and Carondelet streets—E Gannucheau, President; L. W. Daquin, Secretary.

Louisiana Equitable Life Insurance Co., No 142 Canal street—Joseph Allison, President; W P Harper, Sec'y.

Union Insurance Company, 18 St. Charles street—A. Chiapella, President, J. M. Crawford, Secretary.

Merchants' Mutual Insurance Company, No. 104 Canal street—John Pemberton, President; Paul Fourchy Secretary.

New Orleans Mutual Insurance Company, corner Camp and Canal street—J. Tuyes, President; J. W. Hincks, Secretary.

Pelican Mutual Insurance Company, No. Camp street—Chas. Roman, President; A Tarleton, Secretary.

Star Mutual Insurance Company, No. 14 Carondelet street—Lloyd R. Coleman, President; Chas. Engsfeld, Secretary.

Louisiana Mutual Insurance Company, corner of Camp and Gravier streets—Chas. Briggs President; J. P. Roux, Secretary.

Sun Mutual Insurance Company, No. 61 Camp street—Thos. Sloo, President; Thos Anderson, Secretary.

Weights of Various Kinds of Produce per Bushel.

[According to custom established in the Cincinnati Market.]

Articles.	Pounds
Apples (dried)	25
Bran	20
Barly	48
Beans white	60
Beans castor	—
Buckwheat	—
Coal, stone	80
Corn, shelled	56
" in Ear	—
" Meal	—
Hair, plastering	—
Lime, unslacked	—
Malt, barley	34
Malt, Rye	40
Oats	33
Onions	56
Peaches (dried)	33
Potatoes, Irish	—
Peas	—
Rye	56
Seed Blue Grass	10
Seed, Clover	60

RAILROADS, &c.

Morgan's "Louisiana and Texas Railroad."

CHANGE OF SCHEDULE.

U. S. Mail Route between New Orleans Western Louisiana and Texas,

The Railroad Ferry Boat will leave the foot of St Ann street, opposite to Jackson square, DAILY, at 6½ A. M., connecting with the PASSENGER TRAIN, leaving Algiers at 7 A. M.

Freight for stations on the road, for landing on the Teche, and for Opelousas ... received at New Iberia ... (Sundays excepted) from 7 A. M. to 5 P. M. at the foot of St. Ann street.

Freight for all points on Bayou Lafourche, between Labadieville and Lockport, for Bellanger Canal, and for Houma, will be received and transported through ... Terrebonne Station, at through steamboat rates.

All outward freight payable at the time of shipment, and all inward freight on delivery.

GEORGE PANDELY, Superintendent.

For freight or passage, apply at corner of Natchez and Magazine streets.

CHAS. A. WHITNEY & CO. Agents.

Pontchartrain Railway.

WINTER ARRANGEMENT,

COMMENCING OCTOBER 18th, 1869.

FROM THE CITY, NEW DEPOT.	FROM THE LAKE.
6 o'clock A. M.	5 o'clock A. M.
8 " "	7 " "
10 " "	9 " "
12 " M.	11 " "
2 " P. M.	1 " P. M.
4 " "	3 " "
6 " "	5 " "
	7 " "

Excursion tickets, to and from the Lake, same day, 25 cents.

7 o'clock P. M. train from Lake going only to Old Depot.

A Horse Car will leave the Old Depot at ... A. M. and the Lake one hour after the last steam train. The trains will be run hourly on Sundays from 2 o'clock P. M. to 7 P. M.

Passengers for Gentilly must notify the Conductor prior to departure of train.

Fare to Gentilly, 15 cents each way.

G. PANDELY, General Superintendent.

Ayer's Cherry Pectoral,

For Diseases of the Throat and Lungs, such as Coughs, Colds, Whooping Cough, Bronchitis, Asthma and Consumption.

Probably never before in the whole history of medicine has anything won so widely and so deeply upon the confidence of mankind, as this excellent remedy for pulmonary complaints. ... *Cherry Pectoral* ...

Singers and Public Speakers ...

Asthma is always relieved and often wholly cured by it.

Bronchitis is generally cured by taking the Cherry Pectoral in small and frequent doses.

So generally are its virtues known that we need not publish the certificates of them here, or do more than assure the public that its qualities are fully maintained.

Ayer's Ague Cure,

For Fever and Ague, Intermittent Fever, Chill Fever, Remittent Fever, Dumb Ague, Periodical or Bilious Fever, &c., and indeed all the Affections which arise from malarious, marsh or miasmatic poisons.

As its name implies, it does Cure, and does not fail. ... AGUE CURE ...

For Liver Complaints ...

Prepared by DR. J. C. AYER & CO., Practical and Analytical Chemists, Lowell, Mass., and sold all round the world.

PRICE, \$1 00 PER BOTTLE.

French and German Looking-glass Depot.

The Largest House in that Line in the Southern States.

L. UTER,

No. 49.... ROYAL STREET.... No. 49

OFFERS ...

H. W. Johns' Asbestos Roofing

THIS Roofing ...

It is insured by Insurance Companies at same rates as ...

H. W. Johns' Lake Superior Iron Ore Paint—The best and most durable Fire Proof Paint in the world ... Steam Pipes and Boilers.

ZABLE & DALTON, Agents for Louisiana,

115 Poydras street.

To the Ladies.

DR. URBAN, an old and experienced Physician of thirty-five years practice ... respectfully offers to the ladies of the city of New Orleans ... All diseases of the Womb ...

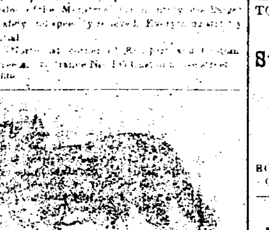

NEW-FOUNDLAND BITTER.

WE beg to call your attention to the BITTER we are making, to which we have given the above name.

This BITTER is made of the finest liquor—not a single ingredient employed in its composition is hurtful—it has every valuable tonic properties—it acts gently and beneficially on the Liver when there is a tendency to torpor in that organ—it is a mild and generous stimulant—as a strength ... cordial for ladies and children, or any one recovering from illness. It is particularly well adapted—it has a very agreeable taste and a beautiful color. It cures instantaneously cramps in the stomach.

Our reputation is pledged for its purity.

The dose for an adult male is from half to three fourths of a wineglassful; for ladies and children proportionately less.

Mr. JULES TARDOS, New Orleans, and Messrs HOLT MURRAY & Co., Mobile, our Agents, have it for sale to the trade, by the dray load, and it can be found at all the Wholesale Grocers of both cities.

Our Agents are instructed to give as favorable terms as possible to the trade.

Boxes contain one dozen quart bottles.

EDMUND DEXTER & SONS,

Nos. 49 and 51 Fremont street,

CINCINNATI, OHIO.

STATE OF LOUISIANA FIFTH DISTRICT COURT FOR THE PARISH OF ORLEANS—The State of Louisiana—To all whom these Presents shall come—Greeting:

Whereas, Mrs. L. R. Harrison having purchased at a sale made by the Sheriff of the parish of Tensas the property hereinafter described, has applied to the Clerk of this Court, in whose office the deed of sale was recorded on the ... day of November, A. D., 1869, ... to an Act of the Legislature of the State of Louisiana, entitled "An Act for the further assurance of titles to purchasers at judicial sales," approved the tenth day of March, 1834.

Now, therefore, know ye, and all persons interested herein, are hereby cited and admonished in the name of the State of Louisiana, and of the Fifth District Court for the parish of Orleans, who can set up any right, title or claim in and to the property hereinafter described, in consequence of any informality in the order, decree or judgment of the court under which the sale was made, or any irregularity or illegality in the appraisements and advertisements, in time, or manner of sale, or for any other defect whatsoever; to show cause within thirty days from the day this Monition is first inserted in the public papers why the sale so made should not be confirmed and homologated.

The said property was sold by the Sheriff of the parish aforesaid on the first day of May, A. D., 1869, by virtue of a decree of this Court, rendered on the seventeenth day of December, A. D. 1866, in a suit entitled Jonathan Montgomery vs. Louisa M. Poindexter et al. No. 16,435 of the Docket of this Court, of which sale Mrs. L. R. Harrison became the purchaser for the price of \$7000.

Description of property as given in the judicial conveyance, viz:

A CERTAIN PLANTATION situated in the parish of Tensas, known by the name of "Justina Plantation," and composed of sections Nos. thirty-two, thirty-four and twenty-seven, and the east half and the southwest quarter of section No. twenty-six in township No. twelve, range No. ten east, containing in all twenty-three hundred and eighty-nine 18-100 acres, together with all the buildings and improvements, gins, machinery and everything attached to and belonging to said plantation.

(Seal of Court.) Clerk's Office, New Orleans, Nov 1st, 1869.

F. A. LUMINAIS, D'ty Clerk.

nov2 3t in 30d 2 1730

JOHN M. COONEY,

ATTORNEY AND COUNSELOR AT LAW,

(Late Minute Clerk, Fourth District Court.)

Office 21 Camp Street, Up Stairs.

THE NEW ORLEANS DAILY BEE

DUFOUR & LIMET, PUBLISHERS.

Office, No. 73 Chartres Street.

NEW ORLEANS, NOVEMBER 7.

RATES OF ADVERTISING

Squares	1 month	2 mos.	3 mos.	6 mos.	12 mos.
One	\$10	\$...	\$...	\$...	\$75
Two	...	...	...	...	...
Three	...	...	...	...	...
...	...	...	...	...	...

THE SEMI-WEEKLY BEE

Is published every Tuesday and Saturday morning. Subscription, \$5 per annum, in advance. Single copies ten cents.

RATES OF ADVERTISING

E. HEATH,

DEALER IN

UPHOLSTERERS' MATERIALS,

WALL PAPER AND CURTAIN GOODS,

No. 99............Camp Street............No. 99

WINDOW SHADES, CORNICES, FRINGES GIMPS, CORDS, TASSELS, DAMASKS, BROCATELLES, TERRIES, PLUSHES, CHINTZ, DIMITY and STRIPES for Slip Covers, HOLLANDS, ENAMELLED and HAIR CLOTH, CANE SEATING, BURLAPS, BUCKRAM, WEBBING, MOSS, CURLED HAIR, TICKING, MATTRESS and SPRING TWINE, SOFA CHAIRS and MATTRESS SPRINGS, WIRE GAUZE, PICTURES, PICTURE FRAMES, MOULDINGS, MIRROR PLATES and FRAMES &c. &c. &c.

Dr. Richau's

GOLDEN REMEDIES,

\$1,000 REWARD ...

... DR. D. B. RICHARDS, No. 228 Varick st. New York

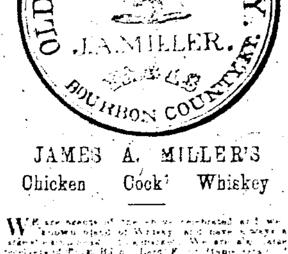

JAMES A. MILLER'S Chicken Cock Whiskey

WE are agents of the above celebrated and well known brand of Whiskey ...

COBB, DOLHONDE & CO.

LEEDS'S FOUNDRY,

(ESTABLISHED IN 1825)

Corner of Delord and Foucher Streets.

JULIUS LOEFFLER,

GAS FITTER.

Gas Fixtures, etc., Depot of the Tucker Manufacturing Company.

CAST IRON CHANDELIERS BRACKETS, ETC.

No 126 Chartres Street,

Between St. Louis and Toulouse, New Orleans.

COAL OIL! COAL OIL!

DOUBLE REFINED NON-EXPLOSIVE COAL OIL.

THIS ...

LAMPS, BURNERS, CHIMNEYS and WICKS at the lowest ... prices.

A. BOUCHARD

\$40---\$45---\$50

WILL BUY A WILSON LOCK STITCH FAMILY SEWING MACHINE,

—At—

No. 178 Canal Street.

For Simplicity, Durability and Beauty ... Twenty-five Dollars cheaper than any other first-class Machine ... E. W. INGLE ...

Trusses! Trusses!

Without Springs, Back Pads or Leg Straps.

H. SPELLMANN'S ...

H. SPELLMANN

TO SAVE LABOR AND INSURE LARGE CROPS

—USE—

Stern's Raw Bone Super Phosphate

—AND—

FINE GROUND BONE,

THE GREAT FERTILIZERS,

LOUIS STERN & BROS,

MANUFACTURERS.

Office, No. 16 Chartres street, New Orleans, La.

BONE BLACK OF ALL GRADES CONSTANTLY ON HAND.

Daniel & James D. Edwards,

Nos. 21, 23, 25 and 27 Delta St.,

—AND—

Nos. 22, 24, 26 and 28 Front Street,

NEW ORLEANS, LOUISIANA,

Manufacturers of IMPROVED STEAM TRAINS

FOR MAKING SUGAR,

and of every description of

COPPER, BRASS, IRON and SHEET IRON WORK, BRASS COCKS, VALVES, STEAM WHISTLES, etc.

COPPER STILLS AND WORMS

for Grain and other Distilling.

—Dealers in—

IRON PIPES and FITTINGS of all sizes.

STEAM and HAND PUMPS,

STEAM and WATER GAUGES, Made and Repaired,

BRASS FOUNDING, FINISHING and PATTERN MAKING.

Repairing of all kinds done at short notice.

"The Times."

THE improved large oven Cooking Stove with extended Fire Chamber and Feeder Top, is one of the best baking, most economical, and quickest operating stoves now in use. The castings are heavier than those of any other stoves of the same size, and for beauty of design and neatness of finish it has no superior. Call and examine the "THE TIMES" if you want a reliable stove.

Also, a large variety of other Cooking and Heating Stoves.

ZABLE & DALTON,

115 Poydras street,

between Camp and Magazine.

Chinese Laborers.

WE are now prepared to receive orders for the importation of CHINESE LABORERS, and have appointed Messrs. JOHN WILLIAMS & SONS of New Orleans, as our agents, to whom all contracts must be made for terms, conditions, etc.

KOOPMANSCHAP & CO

New Orleans, Oct. 12 1869.

TO OUR PLANTERS.

The only positive and reliable source of wealth in the South at this time, is the cultivation of the soil. This can never be realized and our varied products fully developed without abundant and reliable labor. With it we will soon be independent and prosperous as ever. Feeling this, and believing that labor is the key to this great source of wealth, and being desirous to cultivate and encourage the agricultural interests of the South, we have been induced to accept the agency above referred to from Messrs. KOOPMANSCHAP & CO. who will make their home in China, and propose to ship all laborers from that country.

In accepting this position, we hope to be the means of aiding the planters in securing good and reliable labor from the rural districts of China, (which we are informed is of the best character, and far superior to that of the towns and cities,) and on such terms as will be acceptable.

We will have nothing to do with any labor but that which come voluntarily and cheerfully.

The contract will require the laborers to remain five years, and, we think, will fully meet the views of planters in all respects.

No money will be asked until the labor is ready for delivery. Very respectfully,

JOHN WILLIAMS & SONS.

Notice to Sugar Planters.

THE CRESCENT CITY MOLASSES BARREL MANUFACTORY,

Nos. 59, 61, 63, 67 and 69 St. Joseph St.,

NEW ORLEANS.

HAVING purchased a full set of the latest improved machinery for making barrels, we are prepared to turn out from two hundred and fifty to three hundred Molasses Barrels per day, made much stronger and better than the best made by hand and at greatly reduced prices. Barrels made with iron hoops, or wooden, to suit purchasers. We request all interested to call and examine our stock and facilities for manufacturing before giving out their orders. All orders left at the Carriage Warehouse of M. Marsh, Denman & Co., corner of Carondelet and Gravier streets, will be promptly attended to.

E. F. WALLICHS & CO.

E. F. WALLICHS. D. M. HOLLINGSWORTH.

MARINE NEWS.

Office of the New Orleans Bee, SUNDAY, November 7, 1869.

CLEARED YESTERDAY.

Steamship Victor, Gates, for New York ... O. A. Fosdick & co

Steamship Mariposa, Kemble, for New York. A. Moulton

Steamship Fearl, Morris, for Belize ... G. W. Hynson & co

Steamship Clinton, Beckett, for Galveston and Indianola. A. Whitney & co

Steamship Beaufort, Baker, for Key West, via Florida Ports. F. W. Perkins & co

Steamer Olive Branch, McCord, for St Louis. J. B. Wood

Ship St Louis, Hubbard, for Liverpool. ...

Brig Mary Jones, (Br) Jones, for Liverpool. Wm Creevy

Brig Hope (Br) ... for Havana ...

Brig Maria Rosa, (Sp) ..., for Barcelona. Master

Schr Joe Kelly, (Br) Bryan, for Baltimore. Goldenbow & Kelly

Schr Marion, Weaver, for Mobile. Master

Schr Teresa Sisa, (Mex) Borrell, for Tampico. Goldenbow & Kelly

ARRIVED YESTERDAY

Steamship Sherman, Quick, from New York ...

ARRIVALS AT NEW BASIN

ARRIVALS AT THE BASIN

—STEAMBOATS—

TOWBOAT REPORTS.

EXPORTS.

IMPORTS.

RECEIPTS PER RIVER.

N. O. JACKSON AND G. N. R. R.

... Morrison & co—22 Meyer, Deutch & Weis—7 do Lacey.

LIST OF VESSELS

NOVEMBER 7, 1869.

Cleared and Sailed for New Orleans.

NEW YORK.

LONDON.

BRISTOL.

NEWPORT WALES.

CARDIFF WALES.

BREMEN.

HAMBURG.

BORDEAUX.

MARSEILLES.

ANTWERP.

HAVANA.

Wanata Guaco

BITTERS.

THE WANATA GUACO BITTERS ...

BEALS & LAINE,

DEALERS IN

PITTSBURG, ANTHRACITE AND ENGLISH CANNEL COAL.

Office, No. 10 Carondelet St

Yards on Levee at Third District Ferry ...

MARGARET HAUGHERY.

MARGARET'S

Mechanical Steam Bakery,

74, 76 AND 78 NEW LEVEE STREET ...

JOHN ARMSTRONG'S

Foundry and Boiler Manufactory,

Corner of Erato and New Levee streets.

NEW ORLEANS LA.

MANUFACTURER of ... Steam Engines, Sugar Mills, ... Saw Mills, ...

BOYS' CLOTHING

—AND—

MEN'S FURNISHING GOODS,

B. T. WALSHE

LUMBER. LUMBER.

GEORGE MERZ,

PLANING MILL AND LUMBER YARD,

Corner Toulouse and Robertson streets ...

SEASONED ...

Bank Directory.

Bank of America, corner of Canal and Exchange Place—A. M. Fortier, President; ... Mortimer, Cashier.

Canal Bank, corner of ... and ... Geo Jonas, President; ... Cashier.

Crescent City Bank, No ... Canal street ... Tunnera, President; ... Cashier.

Citizens Bank, corner of Royal and Toulouse—John G. Gaines, President; J. J. Delery, Cashier.

City National Bank, corner Magazine and Natchez Alley—C. T. Buddecke, President; ... Cashier.

Bank of Louisiana (in liquidation) ... Royal and Conti—Ambrose Lanfear, President; ... Cashier.

Louisiana State Bank, Canal street ... Blane, President pro tem; ... Cashier.

Mechanics' and Traders' Bank, No. ... Canal street—Walter G. Robinson, President; ... Cashier.

Samuel Smith & Co., corner Camp and Common streets.

United States Treasury, at the Mint Hotel—W. R. Whittaker, Ass't Treasurer; James A. Watts, Cashier.

Union Bank of Louisiana, No. 122 Canal street—F. E. Lavillebeuvre, President; Geo A. Freret, Cashier.

Hart & Co., No. 54 Camp street.

Merchants' Bank, Camp street—Reynes, President; Thos. J. Dix, Cashier.

Louisiana National Bank, Common street near Camp—James Robb, President; Jos. W. Carroll, Vice President, and —— Hull, Cashier.

Bank of New Orleans, corner Canal and Exchange Alley—C. Cavaroc, President; Numa Augustin, Cashier.

Pike, Lapeyre & Bro., No. 17 Camp street.

Southern Bank, No. 11 St. Charles street—Thos. Layton, President; John G. Devereux, Act. Cashier.

Weights of Produce.

As established by Law or Custom in New Orleans.

GRAIN WEIGHTS.

Wheat	60 lbs.	per bushel.
Corn shelled	56	"
" in ear	70	"
Oats	32	"
Rye	56	"
Buckwheat	52	"
Malt	34	"
Barley	48	"