L'ABEILLE DE LA N. ORLEANS.

BUREAUX, No 73, RUE DE CHARTRES.

NOUVELLE-ORLEANS

MARDI MATIN, 16 NOVEMBRE.

VAPEURS.

COMPAGNIE GENERALE TRANSATLANTIQUE.

SEULE LIGNE DIRECTE POUR LA FRANCE.

Service des Paquebots-Poste de la Compagnie Générale Transatlantique, entre New-York et le Havre, touchant à Brest.

Les nouveaux et splendides bâtiments de cette ligne favorite partiront comme suit de l'embarcadère No 50, rivière du Nord :

VILLE-DE-PARIS, capt. Surmont, Samedi 13 nov.
LAFAYETTE, capt. Rousseau, Samedi 27 nov.
ST LAURENT, capt. Lemarié, Samedi 11 déc.
PEREIRE, capt. Duchesne, Samedi 25 déc.

PRIX DU PASSAGE (compris le vin) payable en or ou son équivalent en papier.
POUR BREST OU LE HAVRE:
Première cabine, $140. Seconde cabine, $75.

POUR PARIS:
Y compris le billet de chemin de fer délivré à bord
Première cabine, $145 | Seconde cabine, $78.

Les bagages seront marqués pour Paris.
Soins médicaux gratuits.
On peut obtenir ici, à la Nouvelle-Orléans, des billets de passage pour France, en s'adressant au soussigné, au lieu d'écrire ou de télégraphier à New-York.
L. GRAND & CIE,
8nov—1t21 agents, rue Carondelet, 15.

BREME,

Lloyd de l'Allemagne du Nord.

Navires à vapeur entre BREME et la NOUVELLE ORLEANS, par la voie du HAVRE-SOUTHAMPTON et la HAVANE.

Les beaux navires à vapeur, à hélices, du Lloyd de l'Allemagne du Nord, partiront comme il est dit ci après:

	De Brême	Nlle-Orl
FRANKFURT (neuf) cap. Kateken	15 sept.	2 oct.
NEW-YORK capt. Nordenholt	29 sept.	16 oct.
HANNOVER (neuf) cap. Hinsbeck	13 oct.	1 nov.
HERMANN, capt. Wenke	27 oct.	1er déc.
BREMEN capt. Leist	10 nov.	15 déc.
FRANKFURT	24 nov.	29 déc.
NEW-YORK	8 déc.	12 jan. '70
HANNOVER	22 déc.	26 jan. "

La date des autres départs sera indiquée en temps opportun.

Ces steamers toucheront, en se rendant ici au Havre et à la Havane, et en partant d'ici, à la Havane et à Southampton pour recevoir et débarquer les passagers et le fret.

Prix du Passage.

De Brême ou du Havre à la Havane, premières cabines ... $110 en or. A l'entrepont ... 40

De la Nouvelle-Orléans ou la Havane à Southampton, Havre, ou Brême, premières cabines ... $ [illegible] A l'entrepont ... 40

De la Nouvelle-Orléans à la Havane, premières cabines ... $ [illegible] A l'entrepont ... 20

Pas de passage aux secondes cabines.

Les soussignés délivrent des cartes de passage de Brême ou le Havre à la Havane, ou à la Nouvelle-Orléans.

Les steamers de la ligne New York Brême partent tous les jeudis—Et ceux de la ligne Baltimore Brême tous les premiers de chaque mois, touchant à Southampton. On peut obtenir des cartes de passage à ce bureau.

Pour plus amples informations s'adresser à
ED. F. STOCKMEYER, Agent,
22 juillet—9m No 12 rue de l'Union.

Compagnie de Vapeurs

HAMBOURGEOISE AMERICAINE.
LIGNE DIRECTE pour la France.
BAVARIA, cap Franzen, SAXONIA, cap. Meyer, TEUTONIA, cap Barends.

Ces magnifiques vapeurs partiront régulièrement de HAMBOURG le 25 septembre, 23 octobre, 20 novembre, 18 décembre 1869, 15 janvier, 12 février, 12 mars 1870.

Du Havre le Mardi suivant le départ de Hambourg. De la NOUVELLE-ORLEANS le 30 octobre, le 27 novembre, le 25 décembre 1869, le 22 janvier, le 19 février, le 19 mars, le 16 avril 1870, touchant au Havre et à la Havane en allant et venant.

—Prix de passage en or—
De Hambourg ou du Havre. De la Nlle-Orléans ou la Havane.
1re cabine ... $130 | 1re cabine ... $150 en
2de " ... $80 | Entrepont ... $45 en
Entrepont ... $40. | On ne prendra pas de passagers de 2de cabine.

—De la Nouvelle-Orléans à la Havane—
1re cabine ... $50 en or ; Entrepont ... $[illegible] en papier.

Billets pour le passage de Hambourg ou du Havre à la Nouvelle Orléans ou la Havane s'obtient chez les agents soussignés.

Fret de Hambourg à la Nouvelle Orléans £2,10 et 15 % primage par tonneau. Connaissements au travers pour St-Pétersbourg, Riga et d'autres ports continentaux.

Les vapeurs de la ligne allant entre New-York et Hambourg touchent à Cherbourg et à Plymouth.
WILLIAMS, RUPERTI & CO. MAURY & CO.
Agents généraux, 180, rue Commune. Agents de passage, 181, rue Commune, Nlle-Orléans.
D. ERDMANN, agent à Barcelo (Havane)
C. B. RICHARD & BOAS
Agents généraux de passage, 6, rue Barclay, New-York.
7août—1an.

Pour New York directement.

Ligne de Steamers Cromwell, entre New-York et la Nouvelle-Orléans.

CETTE LIGNE SE COMPOSE
Des Steamers suivants:
GEO. CROMWELL,
GEO. WASHINGTON
CORTES,
MARIPOSA.
Le steamer
CORTES,
Commandant Horatio Nelson

Partira de son wharf, au pied de la rue Toulouse SAMEDI, 20 novembre, à 5 heures P. M.

Passage ... $60

Cette ligne prend du fret et donne des connaissements pour LIVERPOOL, BREME et le HAVRE.

Pour fret ou passage, s'adresser à
ALFRED MOULTON,
4 mai—1an Rue Carondelet, No 4.

Pour New York.

Ligne de Steamers des Marchands.

Comprenant les steamers suivants, qui sont de première classe :

CRESCENT CITY	Capt. W. F. Henry.
SHERMAN.	Capt. J. S. Hildreth.
GEN'L. MEADE.	Capt. H. S. Quick.
UNITED-STATES	Capt. A. W. Sampson. Capt. Geo. L. Norton

partant de New-York et de la Nlle-Orléans.

Le steamer
GEN'L. MEADE.
Capitaine Spencer.

Partira de son wharf, en face de la rue Jefferson, le SAMEDI, 20 novembre, à 5 heures P. M.

Garantissant aux chargeurs un traitement exceptionnellement bas.

Chambres ... $50 00.

Cette ligne donne des connaissements pour Liverpool. Pour fret ou passage, s'adresser à
LOW & LUDWIGSEN,
Rue de la Commune, No 190

Pour New-York directement.

Départ le SAMEDI, 27 novembre, à 6 heures P. M.

Le magnifique steamer à roues, de première classe

DE SOTO,
Capt. Morton,

quittera son wharf, piteau 14, 1er District, comme il était.—Pour fret ou passage, ayant d'excellentes aménagements, s'adresser à
WM CREEVY, Agent
35 Carondelet, coin Gravier
Le steamer Bienville, capitaine Baker, arrivera et partira en son temps. 5sept.

Villes de Bains.

Service d'Hiver.
LIGNE DE STEAMERS MORGAN DE LA MALLE DES ETATS UNIS.

Pour la Baie St-Louis, Passe-Christian Mississippi City, Biloxi et Ocean Springs.—Le steamer en fer LAURA, à basse pression, commandant Joe. Waser partira, à l'arrivée des convois du chemin de fer Pontchartrain, comme suit : les MARDIS et les JEUDIS, à l'arrivée du convoi de 10 heures du matin, jusqu'à Ocean Springs, les SAMEDIS, à l'arrivée du convoi de midi, jusqu'à Ocean Springs.

Retour à la Nlle-Orléans : il partira d'Ocean Springs le DIMANCHE, le MERCREDI et le VENDREDI soir.

Le service se fera régulièrement à moins de mauvais temps ou de basses eaux.
CHAS. A. WHITNEY & Co. agents,
6juin— au coin des rues Magazine et Natchez

COMPAGNIE DE PAQUEBOTS DE Mandeville et de la Nouvelle-Orléans.

Pour Mandeville, Lewisbourg, Madisonville et Covington, le beau steamer

LAURA,
Capitaine W. L. Cozzens.

Très fin marcheur, de basse pression et portant la malle des Etats Unis, partira, pour les endroits en vis-à-vis, les LUNDIS et les JEUDIS, à l'arrivée du convoi de 10 heures du matin ; les MARDIS à l'arrivée du convoi de midi, les SAMEDIS à l'arrivée du convoi de 2 heures de l'après-midi. Retour : Il quittera l'ancien débarcadère, à 6 heures du matin les MARDIS et les VENDREDIS, et Madisonville les LUNDIS et les JEUDIS à 5 heures et demie du matin.

Le service sera régulier à moins de mauvais temps ou de basses eaux.

Le LAURA s'ira, pour le moment, que jusqu'à l'ancien débarcadère, sur la rivière Tcheheuta.
COHEN M. SORIA
7avril—1an Nos 18 et 20 de la rue de l'Union

Pour Vicksburg

Départs tous les SAMEDIS, à 5 heures P. M. Pour Vicksburg, Baton-Rouge et tous les ports intermédiaires. Le nouveau et beau steamer

FRANK PARGOUD,
capitaine J. W. Tobin
commis Geo. A. Williams.

Ce magnifique bateau, qui n'a pas de pareil, prendra des passages pour la côte Prix : pour Donaldsonville, $4 ; Baton Rouge $5, Bayou Sara et la Rivière Rouge $6, Natchez $8 ; Grand Gulf $9, Vicksburg $12. Pour fret ou passage s'adresser à
SINNOTT & ADAMS,
[illegible]—3m No 25 Commercial Place.

Opelousas

Partant tous les MERCREDIS, à 5 heures P. M. POUR OPELOUSAS, WASHINGTON, Port Barre, et tous les débarcadères de la côte la rivière Atchafalaya, et le Bayou Courtableau. Le bateau à vapeur Fin de prix ANNIE WAGLEY à la place du Golden Era.

M. Kenison, capitaine. Theo Jobis, commis.
Pour fret ou passage s'adresser à
J. M. JOHNSON, agent 25 Vieille-Levée,
W. M. SIRLS 25 rue Tchoupitoulas.
P. S.—Le bateau correspondra à Churchville avec la charrette pour la rivière aux Plaquemines. 25 sept.

JOHN M. COONEY,

AVOCAT,

Ancien commis aux minutes de la Quatrième Cour de District.

Bureau, No 21 de la rue du Camp, (1er premier.)

C H MILLER & CO,

CONFISEURS EN GROS.

Fabricants de Candi à la vapeur et de Sirops de toutes sortes.

Importateurs d'ornements français, d'essences, de fruits de pierre d'Artifice, etc.

Seuls agents des célèbres VINS ET LIQUEURS DE LA CALIFORNIE.
Nos 50 et 52 Nlle-Levée.
[illegible]—1an Coin Allée de Natchez.

A la Selle Anglaise.

F. GIEFERS,

24 ...... RUE ST-CHARLES ...... 24.

FABRICANT de Selles de Chasse de Course, de Cavalerie et de Dames. Importateur d'articles de sellerie anglais et français, tous de qualité supérieure.

Habillements faits ici

CHARLES LAMM,

192 et 194 ...... rue Poydras ...... 192 et 194

OFFRE, au plus bas prix du marché, des Habillements d'automne et d'hiver pour hommes et jeunes garçons. Egalement, Linge de messieurs, Malles et Valises, Chapeaux et Casquettes des dernières genres à meilleur marché que dans aucun magasin de cette ville. Il fait le linge sur commande. 3sept—3mVC

Avis de Société.

MR. FRANK H. HOOKER devient mon associé à partir du 1er décembre 1869. Le nom de la maison sera J. A. LUM & CO. J. A. LUM.

Le commerce de voitures se fera, dans les nouveaux magasins, No 162, rue Gravier, et No 63 rue Union, vis-à-vis l'hôtel St-Charles, où l'on trouvera un grand stock de VOITURES de tous genres pour la ville et pour la campagne.
J. A. LUM
16déc1an FRANK H. HOOKER

POUR TAMPICO.

La goélette anglaise ELINA, fine voilière et de première classe, capitaine John Johnson, ayant tout son chargement engagé, partira sous peu. Pour passage seulement, s'adresser à
S. FERNANDEZ & CO.,
11 nov—6t Au No 121 de la rue Vieille-Levée.

Vicksburg & Grand Lake Packets.

DEPART tous les LUNDIS à 5 heures P. M., pour les sus-dits endroits et la côte, le

GOV. ALLEN,
K. Sinnott, capitaine.

Partira tous les MARDIS à 5 heures P. M., pour les susdits endroits et la côte, le

ROB'T E. LEE,
J. W. Cannon, capitaine.

Pour fret ou passage, s'adresser à bord ou aux agents
SINNOTT & ADAMS,
30 oct—3m 25, Commercial Place.

NATCHEZ.

Ligne de Natchez et Greenville de Goddin.

DEPART tous les MERCREDIS, VENDREDIS et SAMEDIS, à 5 heures P. M.

Les bateaux de cette ligne feront, pour le moment, le service suivant :

Le POST BOY,
Capitaine A. C. Goddin,

Partira tous les VENDREDIS, 5 heures P. M., pour GREENVILLE, EGGS POINT, GRAND LAKE, LAKE PROVIDENCE, TOUS LES BEND LANDINGS, VICKSBURG et tous les ports intermédiaires.

Le WILD WAGONER,
Capitaine J. C. Libano.

Partira tous les SAMEDIS et MERCREDIS, à 5 heures P. M.

Pour Donaldsonville, Plaquemine, Baton-Rouge, et toutes les villes et habitations intermédiaires, jusqu'à Natchez.

Pour fret ou passage, s'adresser à
GEO. D. HITE,
No 17 de la rue Tchoupitoulas.

Un commis se tiendra sur la Levée, tous les jours, pour recevoir le fret.

Le Post Boy se relie aux paquebots du Yazoo de Tallahatchie et du Sunflower. 8 sept—6m

Pour Bayou Sara.

Le nouveau bateau de la malle le
HENRY & TURNER,
Capt. E. F. Gross. J. G. Landry, commis en remplacement du National.

Ce paquebot recevra des partira de la Nouvelle-Orléans tous les LUNDIS à 5 heures du soir et tous les VENDREDIS matin à 10 heures, et à son retour en ville partira du Bayou Sara tous les MARDIS et SAMEDIS soir. Un commis receveur sera toujours sur la levée pour recevoir le fret à toute heure des jours. Pour fret ou passage s'adresser à
SINNOTT & ADAMS,
7nov— 25 Commercial Place.

Pour la Rivière Rouge.

POUR LA RIVIERE ROUGE.
—Paquebot hebdomadaire de la Rivière Rouge—Départ, tous les MERCREDIS à 5 heures P. M.

Pour Alexandria, Echo, les débarcadères de Norman Barbin, et tous les ports intermédiaires.—Le beau bateau, (d'un faible tirant d'eau)

CELESTE,
Capitaine J. F. MUSE,
T. J. DOWTY, commis

assuré comme No 1 par les Compagnies d'assurance. Pour fret ou passage, s'adresser à bord ou à
A. BRITTON, No 80 de la rue de la Commune,
LORD & McPEAKE, No 76 de la rue Gravier.

Pour la Côte et le Bayou Lafourche.

Le CARRIE POOLE, M. King capitaine, Frank Dalhers commis, partira de la Nlle-Orléans pour Thibodeaux, les mercredis matin à 10 heures et les samedis soir à 5 heures.
11 nov

POUR LA COTE ET DONALDSONVILLE—Trois fois par semaine, le nouveau bateau

LA BELLE,

Capitaine A. Duger, A. Trépagnier, commis, partira de la Nouvelle-Orléans tous les Mardis et Jeudis, à midi, et les Dimanches matin, à 9 heures.—A son retour en ville, ce bateau fera la côte loin :

Un commis stationné toujours sur la Levée pour recevoir son fret.

Pour fret ou passage s'adresser à bord ou à
J. FENIMORE, agent,
7nov— 8, Nlle-Levée.

Pour la Côte et Donaldsonville,

Trois fois par semaine,

Le B. L. HODGE No 2, capt. Joe Duterte, et M. H. Landry, commis, partira de la Nlle-Orléans tous les lundis et mercredis à midi, et les vendredis soir à 5 heures, et fera la Côte en descendant, le jour, partant de Donaldsonville les mardis, jeudis et dimanches matin.

Un commis stationne constamment sur la Levée pour recevoir son fret. 14 nov

Baton-Rouge.

Bateau régulier de Baton Rouge.—Voyages deux fois par semaine.

Le bateau à vapeur WELCOME,
Capt. V. B. Baranco,
Commis A. Jumel,

part de la Nlle-Orléans tous les MERCREDIS, à 10 heures du matin, et les SAMEDIS à 5 heures de l'après-midi. Retour : il quitte Baton-Rouge tous les JEUDIS et DIMANCHES soir. Pour fret ou passage, s'adresser à bord ou à
A. G. DUPUY,
14 nov 74 & 76 rue Poydras.

Bateau régulier de la Côte et du Bayou Lafourche.

Le bateau à vapeur BIG HORN, capitaine Jos. F. Aucoin, commis N. Z. Dupuis, part de la Nouvelle-Orléans, tous les MARDIS à 10 heures du matin et les VENDREDIS à 5 heures du soir. Il est de retour les MERCREDIS et les DIMANCHES pendant le jour. Le bateau trouve à Lockport.

Les expéditeurs seront responsables des freight bills sur Lockport.

Vins--Liqueurs--Provisions--&c

Vieux Whiskey Bourbon

DE J. A. MILLER,
A PARIS COMTE BOURBON, KENTUCKY.

Whiskey Chicken Cock de James E. Miller

NOUS sommes agents pour la vente de cette célèbre marque de whiskey et nous en avons toujours un fort stock sur le marché de la Nlle Orléans. Nous recevons également de grandes quantités de Porc, Bacon, Saindoux, et de Jambons, de la région du Grain, Whiskey rectifié, etc., que nous offrons au commerce en lots ou à des conditions.

Nous sollicitons des ordres pour l'achat de marchandises en général et faisons des avances sur le coton, le sucre, la mélasse et les autres produits expédiés à notre maison.
MM. F. D. Cobb & Co. No 14 Broad street, New York.
COBB, DOLHONDE & CO.
1er août—6m No. 90 rue des Magasins.

CAZAUX & VERGNOLE

73 ...... VIEILLE-LEVEE 73
MAISON FONDEE EN 1841.
IMPORTATION DIRECTE.

VIN rouge et blanc, Absinthe, Kirsch, Vermouth Cordiaux & Liqueurs, Marasquin, Curaçao, Anisette, Chartreuse, Raspail, Cacao à la vanille, Crême de Moka Fruits à l'eau-de-vie.

Prix modérés et qualité supérieure. 4 mai—1an

Daniel & James D. Edwards

Nos 21, 23, 25, et 27 de la rue Delta,
—et—
Nos 22 24 26 et 28 de la rue Front Nouvelle-Orléans, Lne.

Fabricants d'équipages à vapeur, améliorés, POUR LA FABRICATION DU SUCRE.

Et de toute espèce d'ouvrages EN CUIVRE, FER et TOLE, ROBINETS EN CUIVRE, SOUPAPES, SIFFLETS de MACHINES à VAPEUR, &c.

ALAMBICS et SERPENTINS EN CUIVRE pour distilleries à grains et autres distilleries;
—Marchands de—

TUYAUX et INSTALLATIONS en FER de toute grandeur. POMPES à VAPEUR ET A BRAS.

Le fort et réparent les JAUGES POUR VAPEUR et à l'eau, se chargent de toutes sortes de REPARATIONS qu'ils exécutent dans le plus bref délai.

SUCRES-MELASSES.

SUCRES RAFFINES, bruts et en pains coupés; en sirop en morceaux et en poudre.
A. THOMSON & CO,
No 48 de la rue Tchoupitoulas.

SIROP—"Golden Syrup" de qualité supérieure, provenant de la Raffinerie Crescent City, marques Bienaus, Louisiana et Cosmopolite.
A. THOMSON & CO,
No 48 de la rue Tchoupitoulas.

SUCRES CLARIFIES—Blancs et jaunes, de différentes qualités.
A. THOMSON & CO,
No 48 de la rue Tchoupitoulas.

SUCRES DE LA LOUISIANE—Différentes qualités de Sucres d'habitations.
A. THOMSON & CO,
No 48 de la rue Tchoupitoulas.

SUCRES DE CUBA—En caisses et en boucauts.
A. THOMSON & CO,
9sept—1an No 48 de la rue Tchoupitoulas.

AGENCE GENERALE.

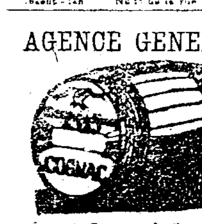

Eau-de-vie Sazerac de Forge & Fils.
de Alphonse Cahuzac,
Champagne Chs Heidsick,
Porto de L. Cazet,

Des ordres seront reçus pour l'importation directe.

AUG. COUTURIE & Cie.
3 fév—1 an 37 Vieille-Levée.

G. W. DUNBAR & FILS,

12 et 14 ... RUE ST-LOUIS ... 12 et 14
NOUVELLE-ORLEANS

Importateurs et Marchands

de toute espèce de
CORDIAUX et LIQUEURS FRANÇAIS,
Anisette, Curaçao, Marasquin,
CORDIAUX ASSORTIS,
Absinthe et Kirsch,
—ET—
Fabricants de Syrops de Fruits,
26déc—1an Médaillés.

MANUFACTURE A LA VAPEUR.
GRAUGNARD & SCHNEIDER,
MARCHANDS EN GROS ET EN DETAIL,
Fabricants de Tabac à Priser et de Tabac à Fumer,
IMPORTATEURS DE CIGARES DE LA HAVANE,
No. 11, Rue Vieille-Levée,
En face du Bureau de Poste, Nlle-Orléans.

TABACS de Parique, de la Virginie et du Maryland, à fumer. Tabacs Perique, des Natchitoches, de la Virginie, Macouba, à la rose et d'Ecosse, à priser.

Pipes Ecume de Mer, Bruyère et autres variétés, engagement en magasin.

Nous fabriquons également du Tabac à Chiquer, naturel et coupé fin et le vendons en barils de 10, 20, 40 et 80 livres. 1juin—1an

Toits. Toits.

TOIT ASBESTOS, toit feutre, du ... Ciment Asbestos, peinture préservative, &c., &c.

Réparation et construction de maisons, de bateaux à vapeur. L'Asbestos est la seule composition qui résiste à la chaleur de ce climat. Il est à l'épreuve du feu et s'assure en magasin avec tous les toits en ferblanc.

Venez l'examiner.

ZABLE & DALTON,
Agents en Louisiane,
Au No 115 de la rue Poydras,
27 juin—1an—MpeMar18

Travail libre.—Bourse et Enregistrement de Terres.

COIN DES RUES LAFAYETTE ET NLLE-LEVEE.

LES Commissaires d'Enregistrement ont établi une Bourse de Travail pour les hommes et les femmes demandant du travail, et pour tous les résidents d'Etat qui ont besoin de travailleurs. Ils ont établi également un bureau pour les personnes qui ont des habitations, des fermes ou des terres à vendre aux émigrants. Le bureau est ouvert de 10 heures du matin à 3 heures de l'après-midi.

Les planteurs sont priés d'y adresser leurs demandes et d'y communiquer pour la publication, tout ce qui a trait au climat, à la salubrité, aux avantages et aux ressources de la Louisiane, à l'effet d'attirer les capitaux et les travailleurs.

Les lettres doivent être adressées à JAMES O. NOYES, Président et Agent général d Bureau des Co... de l'Emigration. 20 ... 6m

---

Travailleurs Chinois.

NOUS sommes prêts à recevoir des ordres pour l'importation de Travailleurs Chinois et avons nommé MM. JOHN WILLIAMS & SONS, de la Nouvelle-Orléans, nos agents. C'est avec eux que les marchés devront être conclus et c'est à eux qu'on devra s'adresser pour les conditions et les renseignements.
KOOPMANSCHAP & CO.
Nouvelle-Orléans, 12 octobre 1869.

A NOS PLANTEURS.

LA seule source positive de fortune, au Sud, actuellement, est la culture du sol. On ne pourra jamais arriver à cultiver la terre, sans une abondance de travailleurs sur lesquels on puisse compter. Avec ces travailleurs, nous serons aussi indépendants, aussi prospères que par le passé. Convaincus de cette vérité, et désireux d'encourager et développer l'agriculture du Sud, nous avons accepté l'agence de MM. KOOPMANSCHAP & Co., qui s'établiront au Chine d'où ils se proposent d'expédier des travailleurs.

En acceptant cette position, nous espérons pouvoir aider les planteurs à se procurer de bons et fidèles travailleurs des campagnes de la Chine. Nous apprenons que ces hommes ont une excellente conduite et sont bien supérieurs à ceux des villes de leurs environs. Nous les croyons que nos conditions seront acceptables.

Nous ne voulons avoir aucuns rapports avec les hommes qui ne viendront pas ici volontairement et avec plaisir.

Les travailleurs seront tenus, par contrats, de rester ici cinq ans. Nous croyons avoir atteint, sous tous les rapports, le but que se proposent les planteurs.

Il ne sera exigé d'argent que sur livraison des travailleurs.
14oct—1an JOHN WILLIAMS & SONS.

Avis aux Planteurs Sucriers.

LA MANUFACTURE "CRESCENT CITY"
De Barils à Mélasse.
Nos. 59, 61, 63, 67 et 69 de la rue St-Joseph, Nlle-Orléans.

AYANT un jeu complet des dernières machines perfectionnées pour la manufacture de barils, nous sommes prêts à faire par jour, de deux cents à trois cents barils à mélasse, plus solides et mieux confectionnés que les meilleurs faits à la main. Nous les vendrons à des prix réduits et les ferons à cercles de fer ou de bois, et au gré des acheteurs.

Nous invitons les personnes intéressées à ce genre d'industrie à venir examiner notre stock et s'assurer des facilités que nous possédons, avant d'envoyer leurs commandes ailleurs.

Les ordres laissés à l'entrepôt de visiteurs de E. Marsh, Denman & Co., au coin des rues Carondelet et Gravier, seront exécutés sans délai.
E. F. WALLICHE & Co.,
18juin—6mo D. M. HOLLINGSWORTH

MANUFACTURE A VAPEUR
De Châssis, Persiennes et Portes
ENCOIGNURE ST-CHARLES ET CLIO,
NOUVELLE-ORLEANS.

GEO PURVES, Propriétaire.

La Manufacture du Sud à meilleur marché.

CHASSIS, à 25 cts la paire et au-dessus
CHASSIS vitrés, à $1 75 la paire, et au-dessus.
PERSIENNES à $2 00 la paire et au-dessus.
PANAUX DE PORTES, à $3 00 et au-dessus.

Tout le travail est fait en bois de cypre, coupé à la bonne saison.

On pourra se procurer des listes de prix détaillés, à la Manufacture, qui en expédie sur demande, sans frais de port. 1août—3m

Chaudières à sucre du Tennessee

"Old Stacker Iron Works".

UN assortiment complet provenant de cette célèbre manufacture, ainsi que de quantités de fourneaux et grilles de différents modèles.

Les habitants et fauteurs sont priés d'envoyer leurs ordres pendant que les rivières sont navigables.

Seul agent, E. F. LAVILLEBEUVRE,
Marchand-Commissionnaire,
22juil—au31déc. 16 rue Union

La célèbre nouvelle machine à coudre de Singer, pour les familles.

Le succès est la meilleure preuve de supériorité

PLUS de trente-un mille de ces machines ont été vendues du 1er janvier au 1er juillet 1869. Ce nombre excède celui qu'ont vendu toutes les autres Compagnies de machines à coudre.

Si chaque machine ne satisfait pas l'acheteur, la maison en remboursera le prix d'achat.
JOHN McNULTY.
Au No 7 de la rue du Camp—Nlle-Orléans
9sept—3m

Magasin de cuirs et d'articles de cordonniers.

No. 36, DE LA VIEILLE-LEVEE.

L'ATTENTION du commerce et des acheteurs est appelée sur un grand assortiment de tous les articles qui se rattachent à la manufacture de souliers. J'ai toujours en magasin les meilleures peaux de veaux, françaises et américaines, les meilleurs maroquins noirs Mesleck et Oak & semelles, serges anglaises, élastiques, rubans à border, &c.

Les arrangements que j'ai conclus en Europe et aux Etats-Unis, me permettent d'offrir les plus grands avantages au commerce.
WM J. SHELDON,
No. 36, de la rue Vieille Levée entre les rues Bienville et Douane.
11juil—6m

Bec et Régulateur de Gaz de WALSH.

Une économie de quinze à vingt-cinq pour cent par mois est garantie.

Ce bec donne, en outre, une aussi bonne sinon une meilleure lumière que tous ceux qu'on a employés jusqu'ici.

C. H. GARTRELL,

Bureau, No 124 de la rue du Camp.
En face de la Place Lafayette.

NOUS certifions que nous nous servons du BEC et REGULATEUR de GAZ de WALSH, depuis trois mois. En comparant nos comptes avec ceux des mois antérieurs, nous trouvons que nous avons fait une économie de VINGT-CINQ POUR CENT DE DAVANTAGE PAR MOIS.

Nous avons une AUSSI BONNE sinon une MEILLEURE LUMIERE.

Nous le recommandons avec plaisir à tous ceux qui désirent pratiquer l'économie.
JOS. ZIAGLER, No 94 rue Poydras.
MIGUEL ESTELLA, No 87 rue des Magasins.
JULES SOCHA, No 13 rue de Chartres.
THOMAS JORDA, coin des rues Gravier et Dryades.
W. C. MEAGHER & ... Marine Hall rue Lafayette.
CHARLES BALTIMORE, au "Green Room," Commercial Place. 19sept—6m

Julius Loeffler,

(Successeur de CHAS. LOEFFLER)
POSEUR DE TUYAUX DE GAZ,
et fabricant
D'installations de Gaz, etc.—Dépôt de la manufacture de Tucker.

Candélabres, etc, en fer fondu.
No 126, rue de Chartres, entre St-Louis et Toulouse
25sept—1an Nouvelle-Orléans.

BOIS DE CONSTRUCTION

GEORGE MERZ,

MOULIN A RABOTER ET CHANTIER DE BOIS DE CONSTRUCTION,
Au coin des rues Toulouse et Robertson Vieux Bassin.

DU Bois préparé et brut, des Châssis, des Jalousies des portes et toute espèce de Matériaux de construction sont offerts au commerce au plus bas prix.

Tableaux de prix et listes ... tableaux d'emballage ... 1an

HUILE DE CHARBON,

Huile de Charbon double-raffinée, non-explosible.

Cette huile supérieure brule dans les lampes portatives de toute espèce et les installations de gaz.

Huiles No 1, de Virginie et du Kentucky, garanties à l'épreuve de l'explosion.

LAMPES
BECS DE GAZ,
CHEMINEES ET MECHES
Aux plus bas prix des ventes en gros.
A. BOUCHARD,
30 août—1 an V&C Rue Tchoupitoulas No 4.

H. F. GIVEN,

11 ...... RUE DE L'UNION 11
COURTIER DE SUCRE ET DE COTON,
—ET—
NEGOCIANT COMMISSIONNAIRE,
16juil—6m Nouvelle-Orléans

MAURY & CO.,

GALLIER COURT, Nouvelle-Orléans,

Agents de Navires, Agents de Passagers pour la Ligne de Steamers entre le Sud et Hambourg, et Agents d'Immigration.

COMPLETENT en ce moment leurs arrangements pour le transport de travailleurs étrangers dont le sud a si grand besoin. Ils sollicitent des entrevues et des correspondances avec les planteurs et ceux qui peuvent en désirer. 4 sept—1anVC

E. HEATH.

Marchand d'Articles de Tapissiers, de Tapisserie et d'Etoffes à Rideaux,

No. 99 de la rue du Camp.

Stores, Corniches, Franges, Gnimpes, Cordes, Glands, Damas.

Brocatelle, Pluches, Chintz, Dimity et Etoffes à Matelas, Crin, Mousse, Crin bouillé, Centille à Matelas, Métalas, Ressorts.

Ressorts à Sofas, Chaises et Matelas.
Tableaux, Cadres de Tableaux, Cadres, Glaces sans cadres, etc, etc, etc. 4avril—1an

Tonnellerie qui a remporté le prix

AUX MARCHANDS ET AUX PLANTEURS.

LE soussigné appelle l'attention des marchands et des planteurs sur son grand stock de barils et demi-barils à mélasse et de boucauts à sucre. Il a constamment un grand stock de perches à cercles de boucauts et de barils qu'il offre à des prix modérés et sans frais de charroi.
B. J. BERKERY,
Nos 31, 32 et 33 de la rue Front, entre Conti et Bienville.
15janv—1an (Débarcadère du ...) Bureau No 33

PRELARTS. PRELARTS.

SAMUEL BROOK,
No 88 de la rue Nlle-Levée, entre les rues Lafayette et Poydras.

A constamment un grand assortiment de PRELARTS qu'il louera aux négociants pour couvrir les marchandises sur la Levée. Il prélarts toutes les avaries lorsque les articles aura été couverts par ses employés, et que ceux-ci ... aurez secrets de ... Prélarts. 17août 6m

RICHARD FROTSCHER,

Marchand de Graines,

Au No 12 de la rue Douane.

A un choix de graines de jardinage pour l'automne et l'hiver. Il offre, en quantités au gré des acheteurs, à des prix raisonnables. 7sept—3m

JOHN F. HOLLAND,

AVOCAT
—Et—
NOTAIRE PUBLIC,
5 sept—6m Au ... N de la rue Royale.

Ch. FACIOT,

RELIEUR DE PARIS,

EXECUTE la reliure et la dorure sur cuir et sur ... tranches marbrure en tous genres, ainsi que le cartonnage et tout article de fantaisie, et spécialement la reliure à dos souple et avantageuse surtout pour les registres de musique. 143 Chartres, coin Toulouse. (24 juin—1an

Compagnie d'Assurance Mutuelle de la Louisiane.

Bureau, No. 120 de la rue de la Commune

CETTE Compagnie assure contre les risques d'incendie, de mer et de rivières. Elle paie les pertes à la Nlle-Orléans, à New York, à Londres, à Liverpool, à Paris, au Havre ou à Brême, au gré des assurés.
CHARLES BRIGGS, Président
ANTOINE CARRIERE, Vice-Président.
J. P. ROUX, Secrétaire.
13août—au 1er mars 1870

Compagnie d'Assurance Mutuelle de la Nouvelle-Orléans.—Au coin des rues Canal et Camp, 16 octobre 1869.

AVIS est donné qu'une assemblée des porteurs de scrip de la Compagnie aura lieu, à son bureau, le SAMEDI, 20 novembre 1869, à 6 heures du soir, à l'effet d'amender la Charte.
Par ordre des Directeurs. J. W. HINCKS,
15 oct—au 20nov Secrétaire.

Compagnie d'Assurance de l'Union de la Nouvelle-Orléans.
No 18 de la rue St-Charles.

CETTE Compagnie continue à assurer contre les risques d'incendie, de rivières et de mer, aux taux les plus bas.

Les pertes sont promptement réglées et payées.
A. CHIAPELLA, Président.
J. M. CRAWFORD, Secrétaire 31 août—4m

Pour économiser le travail et avoir de grandes récoltes

EMPLOYEZ du
SUPERPHOSPHATE DE NOIR ANIMAL
—ET DU—
NOIR ANIMAL PULVERISE
DE STERN.
LES INCOMPARABLES ENGRAIS.

NOIR ANIMAL de tous les degrés constamment en magasin.
LOUIS STERN & BROS., Fabricants.
Bureau No 16 de la rue de Chartres
17 oct—1 an v&e.

ANNONCES PARISIENNES Publiées par M. H. GAILLARDET
8, *PASSAGE SAULNIER*, PARIS.

[M. HENRI GAILLARDET, 8 Passage Saulnier, à Paris, est *seul fermier* de nos annonces parisiennes.

C'est à M. H. GAILLARDET, par conséquent, que doivent s'adresser MM. les annonceurs, notamment pour les spécialités de *Pharmacie, Droguerie, Parfumerie, Nouveautés, Articles de Paris*, &c.

Aucune annonce rentrant directement ou indirectement dans ces diverses catégories ne pourrait être acceptée par nous en dehors de M. H. GAILLARDET.]

LA METHODE LE ROY

est la plus sûre pour la guérison de toutes les maladies
PRENEZ DONC LE VERITABLE

PURGATIF LE ROY

DU Dr SIGNORET UNIQUE SUCCESSEUR

PARIS, 51, RUE DE SEINE, 51, PARIS

Nouvelle Orléans, MM. DUCONGÉ, droguiste, SCHWAB, pharmacien.

New-York, MM. J. MILHAU et Fils, et E. FOUGERA.

Découverte de la Digitaline.—Médaille d'or en 1844.

GRANULES DE DIGITALINE

D'HOMOLLE ET QUEVENNE,
INVENTEURS.

La Digitaline est le principe auquel la Digitale doit toutes ses propriétés, et s'emploie comme elle dans les maladies de cœur, les palpitations, les toux nerveuses, les hydropisies, l'asthme, la phthisie.

Elle offre sur la Digitale et toutes ses préparations des avantages tels qu'aujourd'hui les médecins lui donnent la préférence : elle est inaltérable, toujours identique à une façon sure grâce à la précision du dosage et sa division en granules. C'est pourquoi notre découverte a reçu la haute approbation de l'Académie Impériale de Médecine de Paris, a été récompensée aux Expositions universelles de Paris et de Londres en 1855, 1862 et 1867, et son emploi a été autorisé par un arrêté spécial du Ministre.

Les Granules de Digitaline d'Homolle et Quevenne se vendent par flacons de 60 avec le cachet des inventeurs. Dépôt à Paris chez COLLAS, 8, rue Dauphine.—REMARQUE IMPORTANTE.—Pour se tenir en garde contre les imitations frauduleuses des véritables Granules de Digitaline et l'incertitude d'action qu'offrent ces produits contrefaits, exiger le cachet HOMOLLE et QUEVENNE. Dépôt à la Nlle-Orléans, DUCONGÉ, SCHWAB et toutes les pharmacies.

Prix : 2 fr. Prix : 2fr.

PAPIER ÉLECTRO-MAGNÉTIQUE DE ROYER PHARMACIEN

Remède infaillible pour la guérison des Rhumatismes, Douleurs nerveuses, Lombago, Goutte, Névralgie, Paralysie, etc. | Rhumes, Bronchites, Grippes, Palpitations du cœur, Crampes d'estomac, etc.

POMMADE ROYER
CONTRE LES
HEMORRHOIDES

Les Fissures de l'Anus et les Gerçures du Sein
Prix : 3 fr. 50 le flacon.

POUDRE DIGESTIVE DE ROYER
PEPSINE ET S-CARBONATE DE BISMUTH.

Pour guérir promptement les

Douleurs d'estomac, | Coliques venteuses,
Dispepsie, Aigreurs, | Entérites chroniques,
Vapeurs vomissemens, | Paresse de l'estomac,
Diarrhées, Fièvres, | Chaleurs, Pituites, &c.
Digestions difficiles. | Prix du flacon 3 fr.

CRÉOSOTE CHLOROFORMÉE
Remède infaillible contre les
MAUX DE DENTS

Enlève à l'instant la douleur la plus vive, préserve et guérit pour toujours la carie.
Prix : 2 francs le flacon.

—Dépôt général chez M. ROYER, pharmacien, rue St-Martin, 225, à Paris.—
Nouvelle-Orléans, MM. DUCONGÉ, droguiste ; SCHWAB, et dans toutes les pharmacies.

VELOUTINE
CH. FAY,
9, Rue de la Paix.

POUDRE DE TOILETTE
ADHERENTE ET INVISIBLE

Remplaçant les Poudres de Riz et les Fards avantageusement.

Une légère application suffit pour donner à la peau *la fraîcheur et le velouté de la jeunesse.*

5 Francs Boite complète avec houppe.
Nouvelle-Orléans—M. DUCONGÉ, et dans toutes les Parfumeries.

PAPIER WLINSI

L'immense succès de ce remède est dû à ses propriétés dérivatives bien constatées, à son action prompte et sûre qui attire au dehors l'irritation qui tend toujours à se fixer sur les organes essentiels de la vie. Il est très recommandé par les premiers médecins pour la guérison des *Rhumes, Bronchites, Maux de gorge, Grippes, Rhumatismes, Lombago, Douleurs*, etc. Prix de la boîte, 1 fr. 50.

Dépôt à New-York, chez MM. Edw. Muller & Co., Broadway 485, à Nouvelle Orléans, M. Duconge, droguiste, M. DUCONGÉ, et dans toutes les Pharmacies de l'étranger.

OPPRESSIONS TOUX, RHUMES, ASTHMES, NÉVRALGIES Catarrhes.

[illegible]
PARIS, J. ESPIC, 6, rue d'Amsterdam
[illegible]

Chez M. DUCONGÉ, droguiste, et M. MAUNSELL & Co. No 21 rue de Chartres.

SIROP MINÉRAL SULFUREUX CROSNIER

Contre les maladies de POITRINE, toux, rhumes, asthmes, bronchites, catarrhes chroniques, altération de la voix. [illegible] Pharmacie rue Montmartre, 25, à Paris. [illegible] principales Pharmacies.

VINS DE QUINA TITRÉS

du Professeur OSSIAN HENRY

Membre de l'Académie impériale de médecine de Paris, etc. Prix Monthyon.

Le VIN TITRÉ est le meilleur des vins de quinquina, le seul qui contienne tous les principes actifs de la précieuse écorce ; très-agréable au goût, il est facilement assimilable et ne constipe jamais. Incomparable dans les *fièvres intermittentes*, l'*atonie*, la *diarrhée* chronique, les longues *convalescences*, les maux d'estomac, les digestions pénibles, lentes et incomplètes. Précieux pour fortifier les enfants faibles, les femmes débiles et les vieillards.

VIN DE QUINQUINA FERRUGINEUX

Le meilleur des ferrugineux et le plus puissant des réparateurs ; agréable au goût : chlorose, anémie, fleurs blanches, constitutions affaiblies, épuisées, stimulant du système nerveux et de l'appareil circulatoire.

VIN DE QUINQUINA IODÉ

Possédant au suprême degré les propriétés de l'iode et du quinquina. Agréable au goût, remplace dans tous les cas avec des avantages marqués l'*huile de foie de morue*. Affections lymphatiques, scrofuleuses, rachitisme, phthisie, engorgement des glandes, syphilis, dartres de toutes sortes, etc., etc.

Dépôt général à Paris : pharmacie E. FOURNIER et Ce, no 26, rue d'Anjou-Saint-Honoré.—A la Nouvelle-Orléans, chez M. DUCONGÉ, droguiste.—A New-York, chez MM. FOUGERA, pharmacien Brooklyn, MILHAU et fils, droguistes, et dans toutes les bonnes pharmacies.

SIROP DE DIGITALE DE LABELONYE

PHARMACIEN DE PREMIÈRE CLASSE
A PARIS.

Employé avec un succès constant depuis 30 ans, par les médecins de tous les pays, contre les Maladies organiques ou non organiques du Cœur, les diverses Hydropisies et la plupart des Affections de Poitrine et des Bronches (Pneumonies, Catarrhes pulmonaires, Asthmes, Bronchites nerveuses, Coqueluches, etc.).

Dépôt : Pharmacie Labélonye et Co., 99, rue d'Aboukir.—Paris.

Dépôts : à la NOUVELLE-ORLÉANS, chez MM. SÉGUIN — MONTEUSE — DUCONGÉ, droguistes ; NEW-YORK : M. COURCHET, Liberty Street, 63, et dans les principales pharmacies de chaque ville.

VÉRITABLES INJECTION ET CAPSULES RICORD

DE C. FAVROT
GUÉRISON CERTAINE
Des Ecoulements anciens ou récents

Pour ne pas tromper les malades, de hardis contrefacteurs, se cachant sous une fausse enseigne, fabriquent à l'étranger des produits qu'ils vendent sous le nom de Ricord. Exiger la signature du Dr Ricord, contrefaçon dangereuse dont les signatures ... le nom et la signature :

C. FAVROT

PHARMACIEN, 102, RUE RICHELIEU, PARIS
Seul propriétaire et seul préparateur depuis 30 ans des formules authentiques du Dr Ricord.
Dépôt à la NOUVELLE-ORLEANS, chez M. MONTEUSE et chez M. CUSACHS, Droguistes.
DUCONGÉ Droguiste.

DRAGÉES AU LACTATE DE FER DE GÉLIS & CONTÉ
4f LA BOITE 2f LA ½ BOITE

APPROUVÉES PAR L'ACADÉMIE DE MÉDECINE DE PARIS.

Il résulte de deux rapports adoptés par la dite Académie en 1840 et en Juillet 1858, que les Dragées de Gélis et Conté sont le meilleur et le plus efficace des ferrugineux pour la guérison de la Chlorose (ou Pâles couleurs), des Pertes blanches, de la Débilité de tempérament chez les deux sexes et pour faciliter la Menstruation chez les jeunes filles.

Dépôt : Pharmacie Labélonye et Co., 99, rue d'Aboukir.—Paris.

DÉPÔTS : à la NOUVELLE-ORLÉANS, chez MM SÉGUIN — MONTEUSE — DUCONGÉ droguistes ; NEW-YORK : M. COURCHET, Liberty Street, 63, et dans les principales pharmacies de chaque ville.

DRAGÉES D'ERGOTINE
DE
BONJEAN.

Médaille d'or de la Société de Pharmacie de Paris.

Elles sont employées avec le plus grand succès par les plus célèbres médecins européens contre les Hémorrhagies de toute nature, les Crachements de sang, les Dyssenteries et Diarrhées chroniques,—qu'elles guérissent en peu de jours ;—contre les Engorgements et les Pertes chez les femmes. Leur action énergique sur la circulation en fait un des meilleurs moyens pour combattre les Maladies de poitrine.

DEPOT : Pharmacie Labélonye & Co.
99, rue d'Aboukir.—Paris.

DÉPÔTS : à la NOUVELLE-ORLEANS, chez MM. SÉGUIN—MONTEUSE—DUCONGÉ, droguistes ; NEW YORK : M. COURCHET, Liberty Street, 63, et dans les principales pharmacies de chaque ville.

GOUTTE
ET RHUMATISMES.
GUÉRISON PROMPTE et CERTAINE
PAR LA
LIQUEUR ET LES PILULES
Du Dr. LAVILLE,
DE PARIS.

Le succès toujours croissant et réellement surprenant (pendant plus de trente ans en France) de la *Méthode du Docteur Laville* de la faculté de médecine de Paris lui a gagné l'approbation des personnes les plus éminentes de la profession.

L'Efficacité de la liqueur anti-goutteuse est telle que deux ou trois cuillerées à café enlèvent certainement la douleur la plus aiguë.

Avec les pilules on prévient sûrement les attaques.

Pour prouver que ces *effets étonnants* ne sont pas dûs à un remède violent, la composition de la médecine est publiée et approuvée par le *Directeur de l'Académie Impériale de Médecine de Paris*, lequel déclare qu'elle n'est qu'une très heureuse combinaison à l'effet d'obtenir la cure désirée.

Voir du reste à ce sujet les témoignages et aux yeux, qui se trouvent dans le livre explicant le mode d'emploi et que l'on peut se procurer chez MM. DUCONGÉ, Droguiste, SCHWAB et dans les principales pharmacies.

DRAGEES DE CUBEBINE
AU COPAHU DE LABELONYE

PHARMACIEN DE PREMIÈRE CLASSE
A PARIS.

Ces Dragées, qui ont pour base le principe actif du *Poivre de cubèbe* uni au *Copahu* pur, ne fatiguent pas l'estomac. Elles arrêtent promptement les *Ecoulements blennorrhagiques* les plus rebelles, même ceux qui ont résisté au Cubèbe et au Copahu pris isolément.

Dépôt : Pharmacie Labélonye & Co.
99, rue d'Aboukir.—Paris.

DÉPÔTS : à la NOUVELLE-ORLEANS, chez MM. SÉGUIN—MONTEUSE—DUCONGÉ, droguistes ; NEW-YORK : M. COURCHET, Liberty Street, 63, et dans les principales pharmacies de chaque ville.

MANUFACTURE DU SUD.

JOHN NORWOOD,

Fabricant et Marchand de Bottes et de Souliers,
No 180 de la rue du Canal, près Dryades,
Nouvelle-Orléans.

Il prend, sans retard, les mesures des dames, des messieurs et des enfants. 11avril—1an

GLYNN & WINTZ,

9 ...... RUE DU CAMP 9

Fabricants et marchands de chaussures pour hommes, dames et enfants. Chaussures faites et Chaussures sur commande. Les meilleurs ouvriers et d'excellents matériaux sont employés.

Agents du Vernis-Bronzé de Cahill.

On a toujours en magasin le célèbre Irage anglais de Day & Martin. 7 mars—1 an

HABILLEMENTS D'ENFANTS
ET
ARTICLES DE TOILETTE
POUR HOMMES.
B. T. WALSHE,
110 rue du Canal,
30 jan 1an NOUVELLE-ORLEANS

Chemins de fer.

Chemin de Fer Pontchartrain.

Arrangement d'hiver.

—Commençant le 18 Octobre 1869—

Excursion au Lac, aller et retour le même jour, 25 cts.

DEPARTS.

—DE LA VILLE— Nouveau Dépôt.		—DU LAC—	
6 heures du matin,		5 heures du matin,	
8 " "		7 " "	
10 " "		9 " "	
Midi		11 " "	
2 heures	P. M.	1 heure	P. M.
4 "	"	3 "	"
6 "	"	5 "	"

Le convoi de 7 heures du soir, du Lac, ne va qu'à l'ancien dépôt.

Un char à cheval partira de l'ancien dépôt, à 4 heures du matin et, du Lac, une heure après le départ du dernier train à vapeur.

Les convois partiront à toutes les heures, le dimanche, de 2 heures P. M. à 7 heures du soir.

Prix du passage jusqu'à Gentilly, 15 cents et autant pour revenir.

Les personnes qui voudront s'arrêter à Gentilly devront en prévenir le conducteur avant le départ du convoi.

18 juillet G. PANDELY,
Surintendant-Général.

GUARDIAN MUTUAL LIFE INSURANCE Co., OF NEW YORK.

ORGANISEE EN 1859. AUCUNE POLICE NE PEUT ETRE FORFAITE

Prise de Moitié d'Emprunt. Aucun billet n'est exigé.
DERNIER DIVIDENDE AU COMPTANT, 50 POUR CENT.

Egal de cent à cent cinquante pour cent de dividende réversible.

Etat des Affaires.
Polices en vigueur ... $25,000,000
Actif ... 1,500,000
Revenu annuel ... 800,000
Pertes payées ... 500,000

Officiers.
W. H. PECKHAM, Président,
H. V. GAHAGAN, Secrétaire,
L. McADAM, Actuaire,
G. A. FUDICKAR, Surintendant d'Agences.

DIRECTEURS.

Hon. John A. Dix, New-York,
Hon. James Harper, maison Harper & Bros. ex-maire de New-York.
John J. Crane, président Banque Republic.
William T. Hooker, Wall street.
William M. Vermilye, banquier (Vermilye & Co.
Charles G. Rockwood, caissier, Newark Banking Co.
Hon. George Opdyke, ex maire de New-York,
Minot C. Morgan, banquier.
Thomas Rigney, maison Thomas Rigney & Co.
Benjamin B. Sherman, trésorier New York Steam Sugar Refining Company.
Aaron Arnold, maison Arnold, Constable & Co,
Richard H. Bowne, Wetmore & Bowne, avocats,
E. V. Haughwout, maison E. V. Haughwout & Co.
William Wilkens, maison W. Wilkens & Co.
Julius H. Pratt, négociant.
William W. Wright, négociant.
Charles J. Starr, négociant,
William Allen, négociant.
George W. Cuyler, banquier, Palmyra, New-York,
George T. Hope, président Continental Fire Insurance Company.
John H. Sherwood, Park Place,
Walton H. Peckham, coin 5th Avenue et Twenty-third Street.
Edward H. Wright, Newark, New-Jersey,
George W. Farlee, avocat,
W. L. Cogswell, négociant.

JOSEPH MAGNER,
AGENT GENERAL POUR LA LOUISIANE,
No 48 DE LA RUE DE L'UNION.
25 fév

Fourneau "Brilliant"

CHAMPION DE BUCK,
GRANDE REDUCTION DE PRIX.
De $1 à $5.

R. GERTH,

4 ...... Rue de Chartres ...... 74.

AGENT pour la vente du Fourneau "Brilliant," de Buck, le meilleur, le plus économique et le plus durable des fourneaux des Etats-Unis. Il ne consomme que la moitié du combustible qu'il faut aux autres.

Il a remporté la grande médaille d'or, en 1866 à la Foire de l'Etat de la Louisiane, et aux Foires de St Louis depuis 1866.

On trouvera, dans le même magasin toute espèce de fourneaux de cuisine et de rechaudes et de la ferblanterie en gros et en détail.

Le "Brilliant" de Buck est garanti. L'argent est remboursé à l'acheteur, en plein, s'il n'en est pas satisfait.

Souvenez-vous du No 74 de la rue de Chartres, à deux pas au-dessous de la rue du Canal.

Les ordres sont exécutés sans retard. S'adresser à la boîte 2405 du bureau de poste.
R. GERTH

"BRILLIANT" DE BUCK,

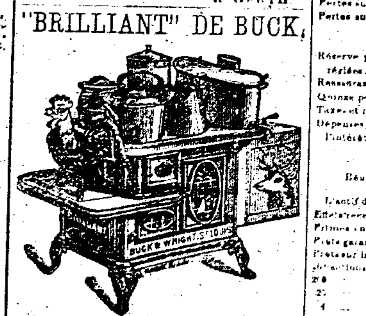

LE SEUL BON FOURNEAU qui soit manufacturé aux Etats-Unis pour la cuisine et la cuisson du pain

PLUS DE 300,000

Sont employés constamment au Sud et dans l'Ouest et on en est entièrement satisfait. Voici quelques uns des honneurs que le "BRILLIANT" doit à ses qualités : PREMIER PRIX, en 1866, à la Foire de St-Louis, PREMIER PRIX, en 1867, aux Foire de St-Louis, MEDAILLE EN OR, en 1867, à la Foire de l'Etat de la Louisiane.

PREMIER prix, en 1868 à la Foire de St Louis.

Si vous voulez avoir un bon fourneau de cuisine, allez au No.

49 .... RUE DU CAMP 49

Et achetez un "BRILLIANT."
H. HALLER.

Dépôt de spécimens et lieu de vente, au No 49 de la rue du Camp.

On l'on trouvera également toute espèce de fourneaux de cuisine et de réchauds, grates, de la ferblanterie et toute espèce d'articles de ménage. 17sept—1an

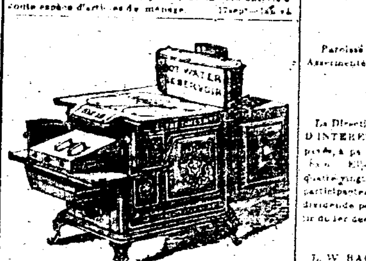

"THE TIMES."

Le Grand Fourneau de cuisine, ainsi que désigné sous le nom de "THE TIMES," avec des compartiments étendus et s'alimentant par dessus, est un des meilleurs pour la cuisson, le plus économique et est plus propre que n'importe autre. La fonte est plus épaisse que celle de n'importe autre fourneau, les anneaux plus grands, et plus élégants de la forme et le fini du travail sont parfaits.

Venez voir le fourneau "THE TIMES" et vous vous en assurez.
ZABLE & DALTON
115, rue Poydras, entre Camp et Magazine.
29 avril—6m

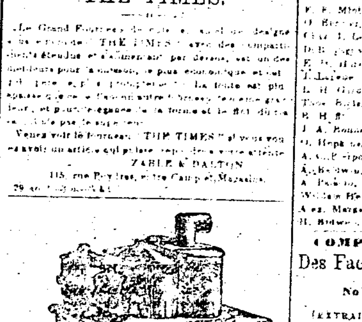

Une preuve éternelle de la grande supériorité du
"CHARTER OAK"
SUR TOUS LES AUTRES FOURNEAUX DE CUISINE.
LISEZ CECI:
Un "Charter Oak" qui a servi pendant 13 ans tous les jours.
Nouvelle Orléans, 8 sept 1869.

JE certifie que j'ai acheté de RICK BROS & CO. en 1856 le PREMIER FOURNEAU CHARTER OAK qu'ils aient vendu. On s'en est servi chez moi tous les jours depuis cette époque, c'est-à-dire pendant treize ans, et je recommande avec plaisir le fourneau "CHARTER OAK" à toutes les personnes qui désirent en avoir. C'est le meilleur que j'aie jamais vu, il est aussi bon qu'un autre à moitié autant dure.
MRS L. F. FOSTER.
No 124 de la rue Washington, Nlle-Orléans.

Ce même fourneau a été exposé à la Foire de l'Etat de la Louisiane en 1868. Plus de 2000 personnes ont été convaincues que celui qui sert le fourneau "CHARTER OAK" durera aussi longtemps et sera aussi bon qu'il l'a été pendant treize ans.

LE CELEBRE FOURNEAU "CHARTER OAK"
Est en vente chez
RICK BROS & CO.
Nos 49 et 51 rue du Camp, et 105 rue des Magasins.
Entrepôt Nos 57 et 59 rue Julia ... Camp

Compagnie d'Assurance MECHANICS AND TRADERS

DE LA NLLE ORLEANS.
Bureau, No 14, rue Carondelet.

Cette Compagnie assure contre les risques de feu et de navigation fluviale et maritime AUX TAUX LES PLUS BAS.

LLOYD R. COLEMAN, Président. CHS. ENGSTFELD, Secrétaire.

— Directeurs. —

MM. A. J. Aiken, | Geo. W. Logan, jr.
J. A. Braselman, | J. A. Lane,
Thos B. Bodley, | Robt. L. Moore,
J. Bloom, | Thos. Murray,
Wm J. Britton, | J. Myers,
J. B. Cob, | R. H. Noble,
G. W. Church, | R. C. Ogleshy,
A. Kimer Bader, | A. H. Pierson,
T. M. Eakford, | C. R. Railey,
Ben Berson, | J. Pinckney Smith,
Chs. A. Green, | A. N. Sutton,
N. G. Gillett, | J. B. Todd,
J. L. Hass, | Edw. Thompson,
S. L. James, | T. S. Waterman,
A. B. James, | Fred. Wing
4 oct

BANQUE D'EPARGNES DE LA LOUISIANE,

—ET—

COMPAGNIE DE DEPOTS,

133 ...... RUE GRAVIER 133

Entre les rues Camp et St-Charles.

PRESIDENT ... A. D. GRIEFF
VICE-PRESIDENT ... W. VAN NORDEN
TRESORIER ... JOHN S. WALTON

— Directeurs —

Henry Peychaud, président de la Cie. d'Ass. Hope.
W. H. Thomas, de la maison Folger & Co.
David Wallace, " " Wallace & Co.
A. G. Grieff " " A. D. Grieff & Co.
W. Van Norden, " " Van Norden & Co.
J. S. Copes, agent du New-York Life Insurance Co.
John S. Walton, ancien secrétaire assistant des E. U.

L'institution est prête à commencer les opérations de banque le 1er Octobre 1869.

Les dépôts de CINQUANTE CENTS et au-dessus seront reçus et il sera payé, sur ces dépôts, un intérêt de SIX POUR CENT.

Nous serons prêts à louer des boîtes et recevoir des valeurs en dépôt avec garantie, des que notre IMMENSE COFFRE, qui sera ABSOLUMENT A L'EPREUVE DU FEU ET DES VOLEURS, pourra être construit.
JOHN S. WALTON,
14 sept—3m Trésorier.

Compagnie d'Assurance Mutuelle du Home, de la Nlle-Orléans.

Bureau No 78 rue du Camp, coin Natchez.
DIX-SEPTIEME ANNEE.
Actif, le 31 décembre 1868—$1,145,111 57.

ALFRED MOULTON, Président,
WM. M. PERKINS, Vice-Président,
A. W. HUNTER, Secrétaire.

Cette Compagnie continue d'assurer contre les risques d'incendies, de rivières, et de mer, aux taux courants de primes.

—Directeurs—

E. K. CONVERSE, | OCTAVE VOORHIES,
ARCHIE WOODS, | A. H. MAY,
ROBERT HARE, | J. W. ALLEN,
B. M. HORRELL, | JNO. T. MOORE,
WM. CHAMBERS, | JNO. G. ROGERS,
D. A. CHAFFRAIX, | W. M. PERKINS.
fév an31 déc 12

Wm. B. MORRIS & Co.

AGENCE D'ASSURANCE,

57 ...... CARONDELET 57

ÆTNA DE HARTFORD.

Actif ... $4,650,000

HOME DE NEW-HAVEN.

Actif ... $1,450,000

Représentant un Capital d'Assurance de SIX MILLIONS.

Risques d'incendie, de rivières et de mer écrits.
31 sept—6m

NEUVIEME ETAT ANNUEL
—DE LA—
Compagnie d'Assurance Mutuelle de l'Etat de la Louisiane.
Nouvelle-Orléans.

Total des primes dans l'année expirée le 30 sept. 1869		$148,961 79
Savoir : Primes d'incendie	$67,232 29	
Primes de mer	42,233 59	
Primes de rivières	47,495 [illegible]	
		142,963 39
En moins—Primes remboursées	2,072 51	
Primes non-expirées	20,000 00	
		22,072 51
Montant net des primes		120,891 82
Pertes payées		
Pertes par incendie	3,503 00	
Pertes sur mer	8,775 04	
Pertes sur les rivières	20,412 28	
		$32,5[illegible] 28
Réserve pour réclamations non réglées	6,006 60	
Rassurances	14,795 92	
Quinze pour cent de réduction	13,[illegible] 95	
Taxes et réseau intérieur	4,163 54	
Dépenses loyer et intérêt moins l'intérêt et profits et pertes	14,972 32	
		91,161 79
Bénéfice net		$29,730 03
L'actif de la Compagnie est comme suit :		
Effets recevables	26,849 67	
Primes en voie de perception	15,[illegible] 6	
Prêts garantis	15,000 00	
Prêteur hypothèque	14,7[illegible] 00	
200 actions Banque d'Amérique	24,570 00	
2[illegible] Banque de l'Union	7,000 00	
2[illegible] Banque Crescent City	660 00	
4 Compagnie Varietés Dry Dock	3,000 00	
4 Good Intent Towboat Company	460 00	
117 Compagnie d'assurance du Coton	8,[illegible] 00	
Propriétés foncières	6,000 00	
20 bons consolidés de la ville $1000 chacun	15,700 00	
Argent de la compagnie ... les d'assurance	22,200 00	
Argent comptant	20,032 34	
Billets de souscription	97,[illegible]	
		$254,[illegible] 63
Montant total des primes cette année, classe dividende		247,[illegible]
Montant le montant les primes sur lesquelles le paiement est dû cette année		172,489 10
Montant du profit, payé aux profits		$25,172 95

Le tableau qui précède est une copie exacte faite sur les livres de la Compagnie.
E. GANUCHEAU. President
L. W. BAQUIE. Secrétaire.

ETAT DE LA LOUISIANE,
Paroisse d'Orléans, Ville de la Nouvelle-Orléans.

Assermenté et signé pardevant moi, ce 18 octobre 1869.
PAUL E. THEARD,
Juge de la Quatrième Cour de District, Paroisse d'Orléans.

La Direction a résolu de payer SIX POUR CENT D'INTERET sur les certificats de profit des années passées, à partir du SECOND LUNDI de novembre prochain. Elle a en outre décidé de payer un dividende de quarante-cinq pour cent sur le montant net des primes participantes de l'année expirée le 30 septembre 1869, dividende pour lequel il sera émis des certificats à partir du 1er décembre prochain.
E. GANUCHEAU, Président
A. BALDWIN, Vice-Président.
L. W. BAQUIE, Secrétaire.

DIRECTEURS
Elus le 27 septembre 1869.

E. E. Mioton,	W. B. ...
O. Berney,	A. Emile Bréa,
Chs. L. Leeds,	A. D. ...
D. B. ...	F. Laborde,
E. C. Harris,	S. Bernaben,
J. Lafaye,	E. Roselius,
L. H. Gardner,	D. P. Rozan,
Thos. Bulla,	J. ...
R. H. ...	Sam. Locke,
J. A. Bonnabon,	A. Testrow,
O. Hopkins,	J. Drgan,
A. ...	G. P. Renaud
A. Baldwin,	Jos. Simon,
A. Pairion,	E. Ganucheau,
William Heyl,	C. H. Mouton,
Alex. Marks,	J. M. Wagner
H. Botwerner	

COMPAGNIE D'ASSURANCE
Des Facteurs et des Commerçants,
No 39 de la Rue Carondelet.

(EXTRAIT DU TROISIEME ETAT ANNUEL)

Nouvelle-Orléans, 15 septembre 1869.
Primes pour l'année expirée le 30 avril 1869 ... $327,9[illegible] 78
Pertes payées dans année ... 158,7[illegible] 07
Réserve pour risques non expirés le 30 avril 1869 ... 36,[illegible] 00
Bénéfice net pour l'année expirée le 30 avril 1869 ... 223,[illegible] 54

Dividendes au comptant pour l'année
Intérêt ... Dix pour cent,
Prime ... Cinquante pour cent,

Actif
Le 30 avril 1869 ... $777,[illegible] 57

Cette Compagnie continue à émettre des polices contre les Risques d'Incendie, de Rivières et de Mer, aux taux les plus de prime.
MICHEL MUSSON, Président,
HARMON DOANE, Vice-Président.
ED. A. PALFREY, Secrétaire.

— Directeurs —

Moses Greenwood, | J. J. Warren,
W. A. Johnson, | Simon Bloch,
John L. Noble, | R. T. Buckner,
John Chaffe | Percy Nugent,
Marshall J. Smith, | Sam. Friedlander,
J. Cochran, | H. Frerichs,
Aug. S. Huntington, | Wm. Creevy,
L. H. Terry, | E. W. Rodd,
J. D. Blair, | W. S. Pike,
Richard Milliken, | T. D. Miller,
Samuel E. Moore, | H. W. Farley,
Wm. H. Henning, | A. A. Yates,
Jno. I. Adams.
17sept—6m

Société de Bienfaisance et d'Assurance Mutuelle de la Vie

DE LA LOUISIANE.

Directeurs

J. M. Lapeyre, | W. S. Mount,
John Davidson, | L. B. Pothier,
R. Zuberbier, | Wm. McCulloch,
L. N. Marks, | Wm. Creevy,
E. F. Schmidt, | T. K. Finlay,
Wm. Cooper, | Anthony Sambola,
W. S. Pike, | Patrick Irwin,
David McCord, | John C. Sinnott,
L. Candield, | C. Cavaroc,
Gerard Stith, | W. C. Nichols.

Officiers

JOHN DAVIDSON ... Président.
W. S. PIKE ... Vice-Président.
R. W. YOUNG ... Secrétaire.
C. A. FOURNIER ... Trésorier.

W. C. NICHOLS, Médecin examinateur
ALEXANDRE HART, Médecin examinateur.
N. C. FOLGER, Agent.

Bureau : No 120 rue Carondelet (Batisse Davidson.)
16mai—1an

Chinese Laborers.

WE are now prepared to receive orders for the importation of CHINESE LABORERS, and have appointed Messrs. JOHN WILLIAMS & SONS of New Orleans, as our agents, to whom application can be made for terms, conditions and other information.
KOOPMANSCHAP & CO.
New Orleans, Oct. 12, 1869.

TO OUR PLANTERS.

The only positive and reliable source of wealth in the South at this time, is the cultivation of the soil. This can never be realized and our varied resources fully developed without abundant and reliable labor. With it we will again be independent and prosperous as ever. Feeling this, and believing that labor is the key to this great mine of wealth, and being desirous to facilitate and encourage the agricultural interests of the South, we have been induced to accept the agency above referred to from Messrs KOOPMANSCHAP & CO., who will make their home in China, and propose to import laborers from that country.

In accepting this position, we hope to be the means of aiding the planters in securing good and reliable labor from the rural districts of China, (which we are informed is of the best character, and far superior to that in and about the cities,) and on such terms as will be acceptable.

We will have nothing to do with any labor but that which come voluntarily and cheerfully.

The contract will require the laborers to remain five years, and, we think, will fully meet the views of planters in all respects.

No money will be asked until the labor is ready for delivery.
Very respectfully,
oct14 1y JOHN WILLIAMS & SONS.

Daniel & James D. Edwards,

Nos. 21, 23, 25 and 27 Delta St.,
—AND—
Nos. 22, 24, 26 and 28 Front Street,
NEW ORLEANS, LOUISIANA.

Manufacturers of IMPROVED STEAM TRAINS FOR MAKING SUGAR, and of every description of COPPER, BRASS, IRON, and SHEET IRON WORK, BRASS COCKS, VALVES STEAM WHISTLES, etc.

COPPER STILLS AND WORMS
for Grain and other Distilling.
—Dealers in—

IRON PIPES and FITTINGS of all sizes.
STEAM and HAND PUMPS,
STEAM and WATER GAUGES, Made and Repaired.
BRASS FOUNDING, FINISHING and PATTERN MAKING.

Repairing of all kinds done at short notice.
je22 1y

Trusses! Trusses!

Without Springs, Back Pads or Leg Straps.

H. SPILLMANN'S Lever and Supporter Truss Patented 7th September, 1869. It is worn with more comfort than any other Truss in the world through all changes of life by both sexes.

The Medical fraternity is most respectfully invited to examine the Truss.

Also sole proprietor of the well-known W. Johnson's Patent Pad Truss, for Louisiana, and manufacturer of all description of Arthropedic attachments.

Particular attention paid to children.
A lady attending the ladies.
H. SPILLMANN,
93, Baronne street.
State rights for sale for the above Truss. sept1 1y

JULIUS LOEFFLER,

(Successor to Chas. Loeffler,)
GAS FITTER,
AND DEALER IN
Gas Fixtures, etc.—Depot of the Tucker Manufacturing Company.
CAST IRON CHANDELIERS BRACKETS, ETC.
No. 126 Chartres Street,
Between St. Louis and Toulouse, New Orleans.
Aau26 1y

THE NEW ORLEANS DAILY BEE
DUFOUR & LIMET, PUBLISHERS.
Office, No. 73 Chartres Street,

NEW ORLEANS, NOVEMBER 16.

RATES OF ADVERTISING :

Squares.	1 mnth net.	2 mos. net.	3 mos. net.	6 mos. net.	12 mos net.
One	$12	$22	$30	$50	$75
Two	22	36	50	80	125
Three	30	50	70	115	175
Four	38	67	90	140	225
Five	46	88	105	170	275
Six	54	95	115	200	325
Seven	60	105	125	230	365
Eight	65	115	150	260	410
Nine	70	125	165	280	450
Ten	75	135	180	300	500
Eleven	80	145	190	320	540
Twelve	85	155	200	350	580
Thirteen	90	165	220	410	620
Fourteen	95	175	230	430	650
Fifteen	100	185	240	450	700
Thirty	175	280	450	750	1200

THE SEMI-WEEKLY BEE

Is published every Tuesday and Saturday mornings. Subscription, $5 per annum, in advance. Single copies Ten Cents.

RATES OF ADVERTISING

Squares.	1 month	2 mos	3 mos	6 mos.	12 mos
One	$5 net	$9 net	$12 net	$20 net	$30 net
Two	[illegible]	[illegible]	[illegible]	[illegible]	[illegible]
Three	[illegible]	[illegible]	[illegible]	[illegible]	[illegible]
Four	[illegible]	[illegible]	[illegible]	[illegible]	[illegible]
Five	[illegible]	[illegible]	[illegible]	[illegible]	[illegible]
Ten	[illegible]	[illegible]	[illegible]	[illegible]	[illegible]
Fifteen	[illegible]	[illegible]	[illegible]	[illegible]	[illegible]
Thirty	[illegible]	[illegible]	[illegible]	[illegible]	[illegible]

Dr. Richau's

GOLDEN REMEDIES.

$1,000 REWARD for any case of disease in any stage which they fail to cure.

Dr. Richau's Golden Balsam No. 1 cures Ulcerated Sore Throat and Mouth, Sore Eyes, Eruptions, Copper Colored Blotches, Scrofula, ... the Great Blood Purifier known, removes all disease from the system, and leaves the blood pure and healthy.

Dr. Richau's Golden Balsam No. 2 cures Mercurial Affections, Rheumatism in all its forms, and gives radical relief in all cases. No dieting necessary. Price of either No. 1 or No. 2, $5 per bottle, or two bottles for $9.

Dr. Richau's Golden Antidote, a radical cure for all Urinary Derangements, accompanied with full directions. Price $3 per bottle.

Dr. Richau's Golden Elixir d'Amour, a radical cure for Debility, in old or young, imparting energy with wonderful effect. Price, $5 per bottle, or two bottles for $9.

On receipt of price these Remedies will be shipped to any place.
Address DR. D. B. RICHARDS,
No. 228 Varick st., New York.
jy30 1y Circulars sent.

JAMES A. MILLER'S
Chicken Cock Whiskey

WE are agents of the above celebrated and well known brand of Whiskey, and have always a large stock on hand in this market. We are also large receivers of Pork, Bacon, Lard, ... and ... Whiskey, ... which we offer to the trade at the lowest prices.

Orders are solicited for the purchase of Merchandise generally and advances will be made on Cotton, Sugar and Molasses and Western Produce consigned to ... Messrs F. D. Cobb & Co. ...
COBB, DOLHONDE & CO,
aul 1y 90 Magazine Street New Orleans, La.

Notice to Sugar Planters.

THE CRESCENT CITY MOLASSES BARREL MANUFACTORY,
Nos. 59, 61, 63, 67 and 69 St. Joseph St.,
NEW ORLEANS.

HAVING purchased a full set of the latest improved machinery for making barrels, we are prepared to turn out from two hundred and fifty to three hundred Molasses Barrels per day, made to order, stronger and better than the best made by hand, and at greatly reduced rates. Barrels made with iron hoops or wooden, to suit purchasers. We invite all interested to call and examine our stock and facilities for manufacturing, before giving out their orders. All orders left at the office of Messrs Marsh, Denman & Co. corner Carondelet and Gravier streets, will be promptly attended to.
E. F. WALLICHE & CO.
E. F. Walliche. D. M. Hollingsworth.

To the Ladies.

DR. CREAN, an old and experienced Physician of thirty-five years practice respectfully informs the ladies of the city that he devotes his time exclusively to all female complaints. Let the nature of the disease be what it may, those ladies who may need the Doctor's services may have all confidence in him, as he will not only cure them, but what we can safely say, ... [illegible] ...

Office North-east corner of Rampart and Custom-house streets, ... Franks ... No. 185 Customhouse street.
my27 1an

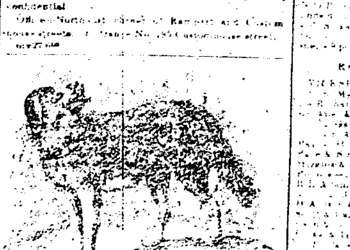

NEW-FOUNDLAND
BITTER.

WE beg to call your attention to the BITTER we are now selling. The article we have given the above name. This BITTER is made of the best liquor—not a single ingredient employed in its composition is hurtful—it has very valuable tonic properties—it acts gently and beneficially on the Liver when there is a tendency to torpor in that organ—it is a mild and gentle stimulant—as a strengthening cordial for ladies and children, or any one recovering from illness, it is particularly well adapted—it has a very agreeable taste and a beautiful color. It cures instantaneously cramps in the stomach.

Our reputation is pledged for its purity.

The dose for an adult male is from half to three-fourths of a wineglassful, for ladies and children proportionately less.

Mr. JULES TARDOS, New Orleans, and Messrs. HOLT, MURRAY & Co., Mobile, our Agents have it for sale to the trade, by the dray load and it can be found at all the Wholesale Grocers of both cities.

Our Agents are instructed to give as favorable terms as possible to the trade.

Boxes contain one dozen quart bottles.
EDMUND DEXTER & SONS,
Nos. 49 and 51 Sycamore street,
CINCINNATI, OHIO.
ap1 1y tues thurs&sat

Ayer's Cherry Pectoral,

For Diseases of the Throat and Lungs, such as Coughs, Colds, Whooping Cough, Bronchitis, Asthma and Consumption.

Probably never before in the whole history of medicine has anything won so widely and so deeply upon the confidence of mankind, as this excellent remedy for pulmonary complaints. Through a long series of years and among most of the races of men it has risen higher and higher in their estimation, as it has become better known. Its uniform character and power to cure the various affections of the lungs and throat have made it known as a reliable protector against them. While adapted to milder forms of disease and to young children, it is at the same time the most effectual remedy that can be given for incipient consumption, and the dangerous affections of the throat and lungs. As a provision against sudden attacks of Croup, it should be kept on hand in every family, and indeed as all are sometimes subject to colds and coughs, all should be provided with this antidote for them.

Although settled Consumption is thought incurable, still great numbers of cases where the disease seemed settled, have been completely cured, and the patient restored to sound health by the Cherry Pectoral. So complete is its mastery over the disorders of the Lungs and Throat that the most obstinate of them yield to it. When nothing else could reach them, under the Cherry Pectoral they subside and disappear.

Singers and Public Speakers find great protection from it.

Asthma is always relieved and often wholly cured by it.

Bronchitis is generally cured by taking the Cherry Pectoral in small and frequent doses.

So generally are its virtues known that we need not publish the certificates of them here, or do more than assure the public that its qualities are fully maintained.

Ayer's Ague Cure,

For Fever and Ague, Intermittent Fever, Chill Fever, Remittent Fever, Dumb Ague, Periodical or Bilious Fever, &c., and indeed all the Affections which arise from malarious, marsh or miasmatic poisons.

As its name implies, it does Cure, and does not fail. Containing neither Arsenic, Quinine, Bismuth, Zinc, nor any other mineral or poisonous substance whatever, it in nowise injures any patient. The number and importance of its cures in the ague districts are literally beyond account, and we believe without a parallel in the history of Ague medicine. Our pride is gratified by the acknowledgments we receive of the radical cures effected in obstinate cases, and where other remedies had wholly failed.

Unacclimated persons, either resident in, or travelling through miasmatic localities, will be protected by taking the AGUE CURE daily.

For Liver Complaints, arising from torpidity of the Liver, it is an excellent remedy, stimulating the Liver into healthy activity.

For Bilious Disorders and Liver Complaints, it is an excellent remedy, producing many truly remarkable cures, where other medicines had failed.

Prepared by DR. J. C. AYER & Co., Practical and Analytical Chemists, Lowell, Mass., and sold all round the world.

PRICE, $1.00 PER BOTTLE.

Sold by E. J. Hart & Co.; Wheelock, Finlay & Co.; Fleming's Patent Medicine Depot ; F. F. Duconge New Orleans, and by all druggists everywhere.
oct1 4m

E. HEATH,

DEALER IN
UPHOLSTERERS' MATERIALS,
WALL PAPER AND CURTAIN GOODS.

No. 99 ...... Camp Street ...... No. 99

WINDOW SHADES, CORNICES, FRINGES GIMPS, CORDS, TASSELS, DAMASKS, BROCATELLES, TERRIES, PLUSHES, CHINTZ, DIMITY and STRIPES for Slip Covers, HOLLANDS, ENAMELLED and HAIR CLOTH, CANE SEATING, BURLAPS, BUCKRAM, WEBBING, MOSS, CURLED HAIR, TICKINGS, MATTRESS and SPRIG TWINE, SOFA, CHAIR and MATTRESS SPRINGS, WIRE GAUZE, FICTURES, PICTURE FRAMES, MOULDINGS, MIRROR PLATES and FRAMES, &c., &c., &c.
ap4 1y

LUMBER ! LUMBER !

GEORGE MERZ,

PLANING MILL AND LUMBER YARD,
Corner Toulouse and Robertson Streets, (Old Basin.)

SEASONED and other Wood, Sashes, Blinds, Doors and all kind of building material are offered to the trade at the lowest prices.

Shipments punctually attended to. jy19 1y

BOYS' CLOTHING

—And—
MEN'S FURNISHING GOODS.
B. T. WALSHE,
jan30 1y 110 Canal street, New Orleans

MARINE NEWS.

Office of the New Orleans Bee,
TUESDAY, November 16, 1869.

CLEARED YESTERDAY

Steamship Tobasco (Mex), Pares, for Vera Cruz and Tobasco, Avendano Bros.
Steamship Liberty, Reed, for Baltimore via Havana and Key West, Witherspoon, Halsey & co.
Brig Clara Pickens, Rogers, for New York. [illegible]

ARRIVED YESTERDAY.

Steamship Harlan, Lewis, from Indianola and Galveston, to C A Whitney & co—[illegible]
Steamship Clinton, Beckett, from Indianola and Galveston, to C A Whitney & co—[illegible]
Steamship W G Hewes, Tripp, from Galveston and Indianola, to C A Whitney & co—[illegible]
Steamer Lee, Norton, from Mobile.
Steamer Louise, Hopkins, from Mobile.

ARRIVALS AT NEW BASIN.

[illegible]

ARRIVALS AT OLD BASIN.

[illegible]

—STEAMBOATS—

[illegible]

TOWBOAT REGISTER.

[illegible]

MEMORANDA

SPOKEN.

[illegible]

DOMESTIC PORTS

[illegible]

FOREIGN PORTS

[illegible]

EXPORTS

[illegible]

IMPORTS.

[illegible]

RECEIPTS FROM THE INTERIOR

[illegible]

RECEIPTS ON SUNDAY.

[illegible]

[illegible]

French and German Looking-glass Depot.

Largest House in that Line in the Southern States.

L. UTER,

No. 49 ...... ROYAL STREET ...... No. 49

BETWEEN CUSTOMHOUSE AND BIENVILLE STS.

OFFERS for sale at low Prices ... [illegible]

Treatment, by Dr Boyer, of Paris, of Gout and Rheumatism.

DR. BOYER'S ... [illegible]

BEALS & LAINE,

DEALERS IN
PITTSBURG, ANTHRACITE AND ENGLISH CANNEL COAL.
Office, No. 20 Carondelet St
[illegible]

Copartnership.

MR. FRANK H. HOOKER ... [illegible]
J. A. LUM.

[illegible]

Tarpaulins---Tarpaulins.

SAMUEL BROOK ... Nlle Levee, between Lafayette and Poydras sts. ... Tarpaulins ... [illegible]

GLYNN & WINTZ,

9 ...... CAMP STREET ......

MANUFACTURERS and Dealers in Ladies' Gents' and Children's BOOTS and SHOES.

Also—Agents for Cahill's Imperial Bronze.

We use the finest materials, and employ the best of workmen, therefore we guarantee satisfaction. Day & Martin's celebrated English Blacking always on hand.
mh7 1y GLYNN & WINTZ

MARGARET HAUGHERY,

MARGARET'S
Mechanical Steam Bakery,
74, 76 AND 78 NEW LEVEE STREET, N. O.

Orders promptly attended to and delivered in the city, free of charge.