L'Abeille de la Nouvelle-Orléans.

BUREAUX, 73 RUE DE CHARTRES

NOUVELLE-ORLÉANS.
MARDI MATIN, 24 JANVIER.

PAR LE TELEGRAPHE.

(Dépêches transmises à l'Abeille.)

Washington, 23 janvier. — *Sommaire de nouvelles*—On a reçu, de St-Domingue, des nouvelles qui vont jusqu'au 10 du courant. La nomination de commissaires, par les Etats-Unis, est accueillie favorablement et, par quelques-uns, avec enthousiasme. Les affaires sont dans le statu quo. On attend, pour s'occuper d'améliorations, la décision du Congrès américain.

Des agents de capitalistes allemands, anglais et américains, voyagent dans l'île, ayant en vue des entreprises qui dépendent de l'annexion. Cabral écrit des proclamations et commet des déprédations, mais il évite toute collision avec les troupes de Baez.

Daniel Sprigg, depuis 35 ans caissier d'une banque à Baltimore, est mort, à l'âge de 84 ans.

Le banquet donné samedi à St. Louis en l'honneur de Blair a eu un grand succès.

Le brick "Maria Ferguson," allant de Mobile à Liverpool a fait naufrage devant l'île de Tortugas. La cargaison sera sauvée.

Les prix suivants sont empruntés au rapport du marché de Paris: Lapins, 300 francs; volailles, 55 francs; oies, 70 francs; dindes, 80 francs; œufs, 2 francs pièce; viande de chien, 8 francs la livre.

Le général Faidherbe dit que ses hommes se sont bien battus devant St-Quentin mais qu'ils ont retraité le 19 devant les renforts prussiens.

Les pertes des deux côtés ont été fortes.

Le général Faidherbe avec son état-major était arrivé à Cambrai le 20.

L'armée du Nord était en pleine retraite.

Jules Favre est attendu à Londres d'aujourd'hui en huit.

La reine, avec l'enfant royal, est partie d'Italie pour l'Espagne. L'ambassadeur espagnol à Florence accompagne la famille royale.

Londres, 21 janv., soir — A l'abri d'un épais brouillard, les Français se sont massés le 20 devant le Mont-Valérien. Rien de plus n'a encore été tenté.

Les Français ont emporté Montretout par surprise le 19, mais les Prussiens ont depuis repris la position.

Les prisonniers disent que d'autres attaques seront faites sur les lignes d'investissement, mais ils assurent positivement que les gardes nationaux ne se battront pas.

La station du chemin de fer de St-Quentin a été emportée d'assaut et la ville a été ensuite occupée. 10,000 prisonniers et dix canons ont été pris.

Des bombes lancées de Longwy ont mis le feu à une ferme située dans les lignes d'investissement; quarante Prussiens ont péri dans les flammes.

Des avis de Paris allant jusqu'au 18 ont été reçus, mais ils contiennent peu de nouvelles. Les dommages causés par le bombardement ne sont pas considérables et peu de personnes ont été tuées.

De grands troupeaux de bœufs ont passé par Rennes, pour l'avant-garde de Chanzy, dont l'armée reçoit des renforts.

Versailles, 21 janvier P. M. via Londres, 5 h 30 P. M.—Tout est tranquille cette après-midi et les troupes des deux côtés restent dans leurs positions.

La perte des Prussiens dans les récentes sorties a été de 400. Les Français ont fait des pertes si lourdes qu'ils ont demandé un armistice de 48 heures pour enlever les blessés et enterrer les morts.

Liverpool, 21 jan., au soir—Le coton était ferme à la clôture; Uplands, 7 7[8d; Orléans, 8 1[8d: ventes, 12,000 balles, dont 2,000 pour l'exportation et la spéculation. Coton qu'on embarque à la Nouvelle-Orléans, 8 à 8 1[2 le Middling Orléans. Coton qu'on embarque à Mobile, 7 7[8 à 8d le Middling Mobile. Coton qu'on embarque à Charleston, 8d le Middling Uplands.

New-York, 23 janv., midi—Coton décidément plus actif et plus ferme: Orléans à 16. Ventes 4000 balles. Or 110 5[8. Sterling 9 1[8 et 9 7[8.

Passe du Sud-Ouest, midi Arrivés, le steamer Hutchinson, d'Indianola par Galveston; la goëlette Village Bride, de la Havane, avec des fruits.

Parties: les goëlettes Royale Arch et Ch. E. Morison.

Arrivée et partie pour Mobile la barque Magnet, de la Havane.

Londres, 20 jan—Le roi Guillaume télégraphie à la reine Augusta, de Versailles, le 19, qu'une sortie a été faite ce jour-là du Mont-Valérien, sous l'abri d'une forte canonnade. Elle a été entièrement sans résultat.

L'armée du Nord a été battue aujourd'hui devant St Quentin. 4000 prisonniers et deux canons ont été capturés.

Le *Nord Deutsch Zeitung* dit que d'après le traité de 1759 entre la Prusse et les Etats-Unis, les navires de guerre prussiens ne peuvent capturer des navires américains portant de la contrebande de guerre, mais ils peuvent arrêter leur voyage jusqu'à la fin de la guerre, ou ils peuvent prendre possession de la partie de la cargaison qui est contrebande de guerre, en donnant caution pour le paiement.

Il est probable que des instructions seront données immédiatement à tous les commandants de la marine allemande pour agir suivant cette interprétation du traité.

La nomination de Chichester Fortescue comme président du Bureau de commerce et de William Monsellé comme directeur des postes, a été annoncée dans le journal.

Londres, 20 janvier (spécial au World.) Gladstone a renoncé à son siége pour Greenwich, et Grovester se retire de Westminster pour faire place à Gladstone.

Childers a le bas du corps paralysé. Le ministère se démolit.

Londres, 20 janv.—Les Français ont fait une sortie hier, à midi, du Mont-Valérien. La bataille a duré jusqu'à la nuit. La perte des Allemands a été considérable.

Le général Werder a commencé à poursuivre Bourbaki, avec lequel il a eu un engagement heureux mercredi.

Les divisions avancées de l'armée de Faidherbe ont été repoussées de Beauvais à St-Quentin. Après un combat opiniâtre Faidherbe a été repoussé hier de toutes ses positions dans St-Quentin.

Londres, 20 janv., au soir.—Les Allemands ont occupé Tours sans opposition. On enlève d'Arras les approvisionnements de l'armée.

Le prince George de Saxe télégraphie que le 19, les Saxons, en faisant une reconnaissance, ont surpris sur la ferme Groslay un détachement de Parisiens et ont capturé cinq officiers et 150 hommes.

Le bombardement de Paris continue avec de bons résultats.

Le reste de l'emprunt prussien sera offert à Londres et à Berlin la semaine prochaine.

La *Gazette de Madrid* contient un décret qui autorise l'émission de bons du Trésor pour 400 millions de réaux. Les batiments blindés espagnols ont reçu l'ordre de se rendre à Vigo pour faire respecter la neutralité et empêcher un conflit entre la frégate allemande Augusta et le navire de guerre français Hermione qui sont tous deux dans ce port.

Londres, 20 janv., minuit.—Les journaux de Berlin confirment la nouvelle que le comte de Bernstoff a reçu ordre de se retirer de la conférence si la question française y est présentée.

On annonce de la frontière belge que Longueville est en flammes, mais un épais brouillard empêche de vérifier le fait.

Un grand nombre de réfugiés sont arrivés sur l'île de Jersey des côtes de France par suite du bruit de la marche du duc de Mecklembourg sur Rennes.

Bismarck, dans une lettre du 17, répondant aux ministres américain, suisse, et autres, dit que leurs demandes à l'effet d'obtenir pour leurs compatriotes la permission de quitter Paris est raisonnable.

Les neutres, dit-il, avaient été suffisamment avertis avant le siége. La difficulté est maintenant est la capitulation. Les facilités accordées aux ministres de communiquer avec leurs gouvernements continuent, bien qu'elles offrent des inconvénients.

L'incendie de bâtisses contenant des femmes, des enfants et des invalides à heu sans intention, [illegible] est inévitable.

Versailles, 20 janv.—Faidherbe sera repoussé aujourd'hui. La sortie du Mont Valérien hier a eu lieu en grande force. Les troupes sont toujours en dehors de Paris. Une nouvelle attaque est attendue aujourd'hui.

Signé: ROI GUILLAUME.

Hier soir, les Allemands ont envoyé une patrouille dans les tranchées qui relient les forts d'Issy et de Vanvres. Ils y étaient abandonnés. Trouvant des mines et des torpilles dans les tranchées, la patrouille s'est repliée.

On a vu ce soir de grands incendies près de Paris.

Pendant la sortie du Mont-Valérien la canonnade était terrible. La perte des Allemands a été lourde.

Washington, 23 janvier—On dit que le Texas aura une troisième district postal composé du [illegible] du Texas et de l'Arkansas [illegible]. Le sénateur Hill, mais contre le sénateur Miller—tous deux de la Georgie. Miller ne peut pas [illegible]titution.

New-York, 23 janvier.—Les sociétés allemandes politiques se sont réorganisées aujourd'hui. Le comité central républicain a été présidé [illegible] devant [illegible] dat à la place de lieutenant-gouverneur. Le comité central démocrate a élu l'alderman Edward Schlickling, président.

La représentation théâtrale, annoncée sous le nom de "Hebrew Testimonial," a produit $12,000 ou plus qu'on donna [illegible].

Une dépêche adressée de Washington au *Sunday News* dit que le ministre anglais, M. Thornton, a demandé [illegible] de faire savoir si M. Morphy, percepteur de la Douane à New-York, est autorisé à souhaiter la bienvenue, au nom du gouvernement des Etats-Unis, aux Féniens qui, bien qu'ils aient eu le bénéfice de la clémence de la reine, ne sauraient être considérés autrement que comme ennemis du gouvernement anglais. La tentative faite, mercredi, pour recevoir les exilés, et les circonstances qui l'ont accompagnée, ont de nouveau amené la rumeur que M. Murphy ne tarderait pas à se retirer de la Douane.

Le bruit a couru, hier, parmi les principaux importateurs de liqueurs, que le mémoire dans lequel ils demandent un tarif uniforme a été favorablement reçu à Washington; que M. Boutwell, secrétaire de la Trésorerie, et le comité des voies et moyens avaient décidé qu'ils recommanderaient un tarif de deux piastres par gallons pour toutes les liqueurs.

Le recensement des wards les plus populeux indique une perte de 5,823 habitants depuis le recensement du mois d'août.

Grille Dion accepte le défi de Rudolphe. L'enjeu est de $1000.

New-York, 22 janv—Arrivé: l'Alcide. Rudolphe l'a emporté de six cents points (jeu français) sur Garnier.

Arrivés: le George Washington et le Crescent City.

San Francisco, 22 janv.—Le commandant S.-C. Woodworth est dangereusement malade à San Francisco.

Le wagon contenant le sac de la malle, sur le train du chemin de fer central Pacifique, a été ouvert à l'aide de fausses clés et un paquet de dix mille piastres en billets a été enlevé.

Le gouverneur Safford, de l'Arizona, recommande une guerre d'extermination contre les Indiens.

Boston, 22 janv.—Le gouverneur Claflin, et d'autres citoyens éminents doivent bientôt adresser au roi Victor-Emmanuel une lettre pour le féliciter sur l'établissement définitif de l'unité italienne.

New York, 23 janvier—Le steamer de l'Amérique du Sud, arrivé hier, a apporté la nouvelle que le choléra et la fièvre jaune sévissaient épidémiquement à Asuncion en décembre.

L'insurrection dans l'Uruguay n'est pas encore étouffée. Blanco ne s'est pas emparé de Montevideo, comme on le croyait d'abord, mais d'un fort qui commande le port, ce qui lui a permis de prendre plusieurs navires.

Havane, 22 janvier—Six cents soldats, venus d'Espagne, sont arrivés ici aujourd'hui.

Londres, 20 janvier, au soir—Consolidés 92 5[8. Bonds 90 1[4.

New York, 22 janvier—Il y a eu augmentation dans le chiffre du coton reçu et exporté. Il est arrivé, cette semaine, 14,000 balles de plus que la semaine dernière, et l'exportation dépasse du double celle de la semaine correspondante de 1870.

Reçu, depuis septembre, 2,048,824 balles contre 1,625,130 en 1870.

Stock dans tous les ports, 546,476 balles.

BULLETIN FINANCIER.

Lundi soir, 23 janvier 1871.

Le marché monétaire proprement dit reste calme et facile. Dans les rues, les billets de premier ordre, accompagnés d'excellentes garanties collatérales et les billets de commerce, de premier ordre, sans garanties collatérales, sont cotés à 10 à 12 pour cent par an; le papier hypothécaire à 10 à 11 par an le No 1 et 12 à 14 le No 2.

La compagnie de chemin de fer d'Orléans a déclaré, le 19, un dividende de cinq pour cent qui sera payé aux actionnaires à partir du 14 février.

L'or a ouvert à 110 3[8 à 110 5[8 contre 110 5[8 à New York et a fermé aux taux d'ouverture. Les transactions comprennent $3000 et $10,000 à 110 3[8, $25,000 à 110 1[2, $1000, $5000, $800 et $12,000 à 110 5[8. On n'a pas annoncé de ventes d'argent.

Nous avons constaté un mouvement inusité dans le change Sterling. Les traites de commerce n'ont guère varié. Le Sterling des banques a fléchi de 1[4 pour cent. Les opérations ont atteint le chiffre de 125,000 livres, dont — connaissement et clear à 119 1[4 à 119 1[4, 4,000 connaissement, 3,000 et 8,000 clear à 119 1[2, 40,000 connaissement No 1 et clear à 119 1[4 à 119 3[4, 30,000 à 119 1[2 à 119 3[4, 3,000 connaissement No 1, 2,000 et 3,000 clear No 1 à 119 5[8, 5,000 clear No 1 à 119 3[4, 2,000 d'abanque et 2,000 de premier ordre, équivalant en change de banquiers, à 120, 1,500 et 2,000 de banque à 120 1[8, 2,500 à 120 1[4, 10,000 à 120 1[2 et 3,000 connaissement No 1 à 108 1[8 ou or.—Dans le change sur France, 50,000 francs, en change de commerce No 1, à 4 72 1[2.—Le sterling peut être coté à 119 1[4 à 119 1[2 et 119 3[4 le bon connaissement à connaissement No 1 et clear et 120 1[4 à 120 1[2 le change de banque.

Le change américain a fléchi. Toutes les banques ont tiré sur New York, pour remises, à 1[4 d'escompte, mais elles n'ont eu à répondre qu'à une faible demande. Les transactions sont: $20,000 et $45,000, en change de commerce, à vue, sur New York, $30,000, $20,000 et $30,000 de banquiers, $30,000, $20,000, $38,000 et $50,000 de Banque à 5 1[6 d'escompte, $5,000 à 11[32, $5,000, $25,000 et $25,000 en change de commerce à 3[8.

Les checks de banques, en or, sur New York, étaient cotés à 1[8 d'escompte.

Il s'est fait très peu de choses dans les actions. Les ventes annoncées comprennent: 50 actions de la banque de l'Union à $32 25, 40 à 32 25, 50 (de bonne heure) à $33; 400 de la Compagnie des Levées de la Vallée du Mississippi à 5 cents, 200 à 6 cents, 200 (de bonne heure) à 11 cents; 30 de la Compagnie des Mines de Soufre de Calcasieu à $16 50; 200 de la Compagnie des Abattoirs à $24 25 à $24 75.

Nous n'avons pas entendu mentionner de ventes de bonds.

Un petit montant en certificats de l'agence fiscale, du 16 juillet, s'est vendu à 82. Les courtiers ont acheté les nouveaux mandats de l'Etat à 69 à 69 1[2 et les nouveaux mandats de la police Métropolitaine à 97 à 97 1[2, ils ont demandé 70 à 72 des premiers et — à 98½ des seconds, $900 des premiers (petits) ont rapporté 72.

Les courtiers ont acheté les billets de la Ville à 35 à 36 et les ont vendus à 34 d'escompte.

BULLETIN COMMERCIAL.

BUREAU DE L'ABEILLE,
Lundi, 23 janvier 1871.

COTON—Les ventes d'aujourd'hui ont embrassé 11,050 balles prises à des prix pleins pour les meilleures qualités et à une hausse de ⅛ à ¼ c du medium et des grades moins élevés. Nous cotons le low ordinary 11 à 11¼ c, ordinary 12 à 12¼ c, good ordinary 13¼ à 14¼, low middling à 14 à 14¾ c, middling 15 c, strictement middling 15¼ à 15¾ et good middling 15¾ à 15⅞ c.

ETAT DU COTON.

Stock en mains le 1 sept. 1870, bal...		90696
Arriv. dep. le dern. état........	5355	
Arrivé précédemm..........	705602	710957
		781653
Expédié aujourd'hui.........	18132	
Expédié précédemment.......	533607	551739
Stock en mains et à bord...		179914

Les recettes depuis samedi soir ont embrassé 4839 balles contre 12950 balles l'an dernier, formant un total, depuis vendredi soir de 112960 balles, contre 17675 durant le même laps de temps la semaine dernière et 119078 l'an dernier et depuis le 31 août 602367 balles contre 582258 l'an dernier.

SUCRE—Reçu aujourd'hui 4000 boucauts. La demande est bonne et porte spécialement sur les bonnes qualités et les prix n'ont pas changé. Les approvisionnements de l'article sont de mauvaise qualité, la marchandise étant en majeure partie molle, humide en verte. Les stocks s'écoulent à 5— à 5¾ cts pour l'inférieur, 6 à 6¾ cts pour le commun, 7 à 7¾ pour le bon commun 7¾ à 8¼ pour le fair à good fair; 8¾ à 9 cents pour le fully fair, 9¼ à 9¾ pour le prime, 10 c pour le strictement prime, 10¼ c pour le prime à choix, 7¼ à 10 pour le seconds 10¼ à 11¾ c pour le jaune clarifié, 11¾ à 12¾ c pour le blanc.

MELASSE—Reçu ce matin 300 barils [illegible]. La bonne mélasse éprouve quelques demandes; elle est rare tandis que les qualités inférieures abondent et sont calmes. Cotes: inférieure à 20 à 30 cts; 35 à 40 pour la commune; 42 à 46 pour la belle, 48 à 52 pour le prime, strictement prime 53 à 57 c. le gallon. Il n'y a que peu de véritablement prime.

FARINE—Le stock de farine est faible et le medium et les grades inférieurs sont rares. [illegible] 5 85 à $6, la double extra $6 25 le baril. Il s'en est vendu aujourd'hui 1000 barils, dont 50 de fine à $5 25, 300 de $5 50, 100 et 100 de superfine à $5 25, 100 de $6, 25 et 75 de double extra à $6 25, 60 de triple extra de choix à $6 62½, 100 et 150 d'extra de choix à $6 75, 100 de à $7 le baril.

FOIN—La demande de foin est limitée et le prime à choix se vend à $33 à 30 le tonneau.

MAÏS—Rare et en demande et les prix en sont plus élevés. Ventes aujourd'hui de 2000 sacs dont 100 et 200 de jaune à 75 c. 1000 de jaune mélangé à 76 c, 300 de blanc à 78 c, 500 de blanc de choix à 80 c.

AVOINE—Il n'y en a pas en débarcadère. [illegible] considérablement réduit les prix de l'article [illegible] plus élevé; vente de 300 sacs de St Louis à 58 c et de 50 de Galena à 60 c. la boisseau.

VIANDE SALÉE à sec—50 caisses d'épaules ont été vendues, devant arriver, à 9¼ c prises sur les lieux, 9¾ c et 26 barils d'épaules à 10½ c pour les côtés ribbed et le bacon 11¾ c.

BACON—15 caisses d'épaules, vendues à 10¼ c, 5 do de côtés clear ribbed à 12¾ c, 5 à 13½ c. Les jambons curés au sucre [illegible] à 16 à 18 c, [illegible] côtés désossés 13 [illegible].

[illegible] n'y en a pas en débarcadère [illegible] est faible. Vente [illegible] $1 [illegible].

[illegible]—Le marché est ferme aujourd'hui et le mess est coté à $23 à 23 25 le baril. 100 barils de over-weight se sont vendus à $21 75 et 100 de lourd à $20 le baril. Le détail se fait à $23 50 à 23 le baril.

SAINDOUX [illegible]—l'article de [illegible] 16 à ... pour celui du Nord et 16 à 17 c pour celui de l'Ouest.

SAINDOUX—Sans mouvement valant la peine d'être noté. Le saindoux en tierçons est coté à 13¾ c; en barillets 13¾ c. la livre.

ŒUFS—Les œufs de l'Ouest ont de demande et sont plus fermes [illegible] actuellement cotés 28 c la douzaine.

BEURRE—Calme et sans changement. Le medium et les grades plus élevés abondants sont négligés. Le Goshen de choix vaut $1 à 45 c, le commun 32 à 34 c, le choix de l'Ouest 25 à 33 c, l'inférieur 15½ à 20 c la livre.

WHISKY—Stock faible, mais demande modérée. Le rectifié est coté à 97½ à 98 c pour le bon Indiana, $1 02½ 1 05 et $1 08 pour le Cincinnati; highwines de l'Indiana $1 à 1 le gallon; Bourbon $1 25 pour la patenté et $1 pour le pur.

GRAINES DE COTON—Se vendent rondement à $12 à 12 50 le tonneau, sacs remis; en sacs 13 à 15 50 le tonneau.

RIZ—La demande de riz de la Louisiane s'améliore, et à cause de la rareté de stocks les prix sont en faveur des vendeurs. Vente de 100 barils de prime à de la [illegible] ordinaire à [illegible] et le commun de 5 à 5¾ c la livre. Le stock de riz de la Caroline est réduit et l'article ferme. Fair 8¼ à 8½ c, good 9 c la livre. Pas de prime sur le marché.

VOLAILLE—Les poules se vendent au débarcadère $6 à $7 50 selon la grosseur, les oies $8 à $9 et les dindes $15 à 18 c la douzaine.

FROMAGE—Le factory de choix de l'Ouest est rare et en bonne demande à 16 à 16¼ c la livre. La Reserve est stable à 14 ¼ à 15 c, l'English dairy se vend à 17— c la livre.

CHANDELLES DE STAR—Se vendent lentement à 13 à 13¾ c la livre de 13 oz, 13¼ à — pour les 12 oz, 15 à 15¼ c pour les 16 oz et 17¼ c pour le poids plein.

CAFÉ—Pas de stock en premières mains, mais on attend en ce moment plusieurs chargements de l'article lesquels sont vendus en ce moment. Les détaillants en prennent davantage. Nous cotons le prime—[illegible] payés en or—15¼ 15¾ c, bon 14¾ à 15 c, fin 14¼ à 14¾ c, ordinaire 13¼ c la livre.

SUIF—Calme. Le Texas réndered s'écoule à 8 c la livre.

Marché aux Bestiaux.

Nouvelle-Orléans, 23 janvier 1871.

Arrivé, hier—316 bœufs du Texas, 487 veaux et veaux d'un an, 190 cochons, 625 moutons.

Vendu—360 bœufs du Texas, 467 veaux et veaux d'un an, 160 cochons.

A vendre—385 bœufs du Texas, 235 veaux et veaux d'un an, 1320 cochons, 1979 moutons, 21 vaches à lait.

Bœufs du Texas, nourris au mais, 1re qualité, par livre nette...	12	à	13	
Bœufs du Texas, 2e qlt., par tête	25 00	à	30 00	
Bœufs du Texas, 3e qlt., par tête	10 00	à	15 00	
Cochons, par livre, gr........				
Cochons (Stock) par tête gr...	7 50	à	9 00	
Moutons, 1re qlt., par tête....	5 00	à	7 00	
Moutons, 2e qlt., par tête.....	3 00	à	4 00	
Moutons, 3me qlt., par tête....	2 00	à	3 00	
Vaches à lait, de choix, par tête.	50 00	à	100 00	
Vaches à lait, 2de qlt., par tête.	30 00	à	40 00	
Veaux de lait, par tête........	8 00	à	12 00	
Veaux d'un an, par tête........	8 00	à	15 00	
Chèvres, par tête..............	1 50	à	3 00	

Bureaux de la Compagnie du Chemin de fer d'Orléans.

Nouvelle-Orléans, ce 21 janvier 1871.

A UNE réunion spéciale des Directeurs de cette Compagnie, tenue le 19 courant, un dividende semi-annuel de (5 0/0) cinq pour cent a été déclaré payable aux actionnaires ou à leurs ayant-cause à partir du 14 février 1871.

21 janv—15t P. TISNE Jr., Secrétaire.

Bureaux de la Compagnie du chemin de fer d'Orléans.

Nlle-Orléans, 23 janvier 1871.

L'ÉLECTION annuelle de sept directeurs, par les actionnaires de cette compagnie, aura lieu le LUNDI, 6 FEVRIER 1871, aux bureaux de la compagnie, encoignure Lafayette et White, de 9 heures à 2 heures de l'après-midi.

22 janv—14t P. TISNE, Jr, secrétaire.

Banque des Citoyens de la Louisiane.

Nlle-Orléans, 4 janvier 1871.

L'ÉLECTION annuelle de sept Directeurs de cette Banque, pour l'année, aura lieu au local de la Banque, le LUNDI, 6 février prochain, de 10 heures du matin à 2 heures de l'après-midi.

J. L. DELERY, Caissier.

4 janv—2fps au 6 fév

Association Consolidée des Planteurs de la Louisiane.

Nlle-Orléans, 6 janvier 1871.

L'ÉLECTION annuelle de treize Directeurs de cette institution, pour l'année, aura lieu, au local de la banque, le LUNDI, 6 février prochain, de midi à deux heures de l'après-midi.

H. L. FRIBE, Caissier.

7fév—2ps—et6fév.

Avis aux Contribuables du Deuxième District.

LES contribuables du Deuxième District sont prévenus que mes bureaux seront ouverts le 1er février prochain, pour la perception des taxes d'Etat de 1870 et des licences d'Etat de 1871. Ceux qui ne se seront pas conformés à cet avis avant le 21 février prochain seront poursuivis conformément à la loi.

L. E. LEMARIÉ, Percepteur des taxes d'Etat, 2me District.

16 janv—au 1 fév

Avis aux contribuables qui n'ont pas encore payé leurs taxes.

TOUS les contribuables qui n'ont pas payé leurs taxes des années 1869 à 1869 sont avertis de les venir acquitter immédiatement à mon bureau, afin d'éviter de nouveaux frais.

Les personnes qui désirent savoir le montant de leurs taxes sont invitées à s'adresser à mon bureau où toutes les renseignements leur seront promptement donnés.

C. S. SAUVINET, Shérif civil de la paroisse d'Orléans.

16janv—15t—4fj

AUX TAXABLES DU PREMIER DISTRICT NOUVELLE-ORLEANS.

Bureau du Collecteur des Taxes d'Etat, Premier District, Nouvelle-Orléans, 18 janvier 1871.

MON BUREAU, No 9 RUE CARONDELET sera ouvert le premier de février 1871 pour la collecte des Taxes de 1870 et les Licences de 1871. Toutes les personnes qui négligeront de régler dans les vingt jours après le premier de février seront poursuivies selon la loi. Les personnes sujettes à payer des licences sont particulièrement requises d'en acheter promptement, le payement attendu que les poursuites dans ces cas sont très sommaires à l'égard des licences.

GEORGE A. SHERIDAN, Collecteur des Taxes, Premier District, Ville de la Nlle-Orléans.

19 janv—20f

Département des Finances.

Hôtel de Ville—Nlle-Orléans, 3 janvier 1871.

LICENCES DE LA VILLE.

LES licences pour 1871 sont maintenant dues et prêtes à être livrées à l'Hôtel de Ville.

Toutes les personnes qui font un commerce, exercent une profession ou qui possèdent des véhicules sont requises de se munir immédiatement de licences, afin d'éviter les frais considérables.

J'ai le pouvoir, sous la nouvelle charte, d'empêcher de faire un commerce quiconque n'est pas muni d'une licence.

JOHN B WALTON, Administrateur des finances.

Compagnie de Fabrique de Glace de la Louisiane.

L'ÉLECTION annuelle de neuf Directeurs, par les actionnaires de cette Compagnie, sera tenue le MERCREDI, 1er février 1871, aux bureaux de la Compagnie, No 46 de la rue du Camp, de midi à 2 heures de l'après-midi.

D. POCHELU, Secrétaire.

24 janv—13 f

Banque de l'Union de la Louisiane.

Nouvelle-Orléans, 13 janvier 1871.

AUJOURD'HUI, à une réunion des Directeurs, il a été déclaré un dividende de 5 pour cent, qui sera payé aux Actionnaires à partir du 14 fév courant.

GEO. A. FRERET, Caissier.

14janv—12f

Bureaux de la Compagnie du Chemin de Fer de la Nlle-Orléans et de Carrollton.

Nlle-Orléans, Lne., 14 janvier 1871.

A Partir du 1er février prochain, les chars du fret de ce chemin cesseront de faire le service.

J. M. REID, Surintendant.

15janv—au1fév.

Bureaux de la Compagnie Sanitaire et de Fertilisation de la Nlle-Orléans. Rue de l'Union 12.

Nlle-Orléans, 14 janvier 1871.

CONFORMÉMENT aux dispositions de la section 6 de l'acte No 102 de la Législature, avis est donné que les livres pour la souscription des deux mille actions formant le capital de cette Compagnie seront ouverts et mis à la disposition du public, dans les bureaux de ladite Compagnie, à dater du 16 janvier 1871, pendant quatre-vingt-dix jours.

Les actions sont de cent piastres payables comptant, au moment de la souscription.

J. C. GOLDING, Secrétaire.

15janv—90f

Banque de la Nouvelle-Orléans.

Nouvelle-Orléans, 12 janvier 1871.

LUNDI, 9 du courant, à une élection par les actionnaires de cette Banque, les messieurs dont les noms suivent ont été dûment élus Directeurs, pour l'année:

Charles Cavaroc,	C. de Ruyter,
E. F. Mioton,	P. S. Wiltz,
Antoine Lanata,	U. Marinoni,
L. M. Avendaño,	F. F. Bernard,
S. Cambon,	F. B. Fleitas,
L. Bassett,	E. K. Converse.

Et, aujourd'hui, à une réunion des Directeurs, M. C. CAVAROC a été réélu Président, à l'unanimité.

12 janv—12f

Bureau du Collecteur des Taxes d'Etat du Troisième District.

—No 9 RUE DE L'ESPLANADE—

LES contribuables du Troisième District sont notifiés que je suis prêt à collecter les Taxes d'Etat pour 1870 et les Licences pour 1871, maintenant dues.

J. B. CLAY, Collecteur.

12 janv—20s

Bureau de la Compagnie du City Railroad de la Nlle-Orléans.

Nlle-Orléans, 11 janvier 1871.

A une Assemblée du Conseil des Directeurs de cette Compagnie, tenue ce jour, un dividende de quatre piastres par action, a été déclaré payable aux Actionnaires à partir du 20 du courant.

WM. P. SINNOTT, Secrétaire.

12 janv—20f

Banque Crescent City.

Nouvelle-Orléans, 7 janvier 1871.

A L'ÉLECTION annuelle qui a eu lieu le [illegible], les personnes dont les noms suivent ont été élues Directeurs de cette Banque pour l'année:

[illegible]	Andrew Stewart
[illegible]	Raymond Dietz
[illegible]	[illegible]
Geo. E. [illegible]	[illegible]
[illegible]	[illegible]
[illegible]	[illegible]

Et, le 4 du courant, à une réunion de la Direction, M. E. H. Summers a été réélu Président, à l'unanimité.

CHAS. FAURIE Jr., Caissier.

6 janv—12f

Banque de la Nouvelle-Orléans.

DANS une assemblée du Conseil des Directeurs [illegible], un dividende [illegible] payable aux porteurs [illegible].

H. AUGUSTIN, Caissier.

1er janv—1m

Bureaux de la Compagnie du Gaz d'éclairage de la Nouvelle-Orléans.

Nouvelle-Orléans, 21 décembre 1870.

DANS une assemblée du Conseil des Directeurs tenue le mercredi, 21 décembre, il a été déclaré un dividende de six piastres par action sur les bénéfices de l'exercice des six mois finissant le 31 décembre 1870, payable aux porteurs d'actions à la Banque de la Compagnie le 18 janvier 1871.

W. S. BROWN, Trésorier.

Théâtres, Concerts, Bals, &c.

THEATRE DE L'OPERA.

E. CALABRESI..........Directeur.

Mardi, 24 Janvier 1871.

Première représentation de M. Lefranc, [illegible] RUSTIQUE, [illegible] Opéra-comique en [illegible] actes [illegible] de Haydn [illegible].

Les portes seront ouvertes à 7 1/2 heures et la représentation commencera à 7 3/4 heures précises.

Le Contrôle est ouvert tous les jours de 9 h. à midi.

Académie de Musique.

[illegible] et [illegible].

Dernière semaine de l'engagement de LUCILLE WESTERN

Lundi soir, 23 janvier 1871.

Première représentation de la nouvelle pièce, CARLOTTA. CARLOTTA.

Samedi—CARLOTTA.

Mercredi—CHILD STEALER.

Jeudi—OLIVER TWIST.

Vendredi—[illegible] EAST LYNNE.

Samedi, à midi—CARLOTTA.

Voir les petites affiches. 24 janv

Grand Concert VOCAL ET INSTRUMENTAL,

—PAR—

M. ALFONSO MIARI, Le Grand Pianiste,

secondé par Mlle [illegible] et plusieurs artistes et professeurs; Ainsi que l'ORCHESTRE du Théâtre National,

AU MASONIC HALL,

JEUDI, 26 janvier, à 8 1/2 heures du soir.

Prix du billet........1 dollar.

Les billets sont en vente aux magasins de musique de Grunewald et de Blackmar. 23jan—4f

MUSEE CRESCENT CITY,

Aux Nos 40 et 42 de la Rue St.-Charles.

On y voit un grand nombre —de— MERVEILLES VIVANTES, Des Animaux, des Tableaux rares, et 100,000 curiosités, —de toutes les parties du monde—

Un seul prix d'entrée.

Le Musée est ouvert tous les jours de 8 heures du matin à 9 heures du soir. janv—2m

Théâtre de l'Opéra.

MERCREDI, 8 FÉVRIER 1871.

GRAND BAL

Donné au Bénéfice des Victimes de la Guerre en France.

COMITÉ—EXÉCUTIF. —PRÉSIDENT— D. A. CHAFFRAIX Esq.

COMITÉ D'INVITATIONS. MM. les Vices-Présidents, G. W. Dunbar Esq., chairman.

L. E. Forstall	Henry Peychaud
Carl Kohn	J. H. Stauffer
Henry Têto	L. F. Généres
Jules Aldigé	W. Rochereau
Jos. Ellison	Paul Fourchy
Alb. Baldwin	

Les listes de souscription pour le GRAND BAL qui doit être donné à l'Opéra, le 8 février, sont déposées aux bureaux des Messieurs dont les noms suivent:

A. Rochereau, 17, rue St-Louis.
C. Cavaroc, Banque de la Nlle-Orléans.
D. A. Chaffraix, coin de la Douane.
Jules Aldigé, 48, Carondelet.
Auguste Bohn, 2, Carondelet.
Victor Mahoude, 79, rue Bienville.
W. A. Shepherd, 46, rue Poydras.
L. F. Généres, 102, rue de la Douane.
M. A. de Lizardi, 23, rue Carondelet.
Numa Olivier, 36, rue Bienville.
G. W. Nott, Compagnie d'Assurance des Marchands, rue du Canal.
F. Guaydan, 41, rue Vieille Levée.
G. W. Bartlett, rue du Canal.
C. H. Slocomb, rue du Canal.
Paul Fourchy, Compagnie d'Assurance des Marchands, rue du Canal.
Henry Peychaud, Compagnie d'Assurance Hope, rue du Camp.
Numa Dufour, bureaux de l'Abeille.
G. P. Blancand, 47, Vieille Levée.
Alex. Marks, 62, rue Chartres.
Ch. A. Maurian, 162, rue de la Douane.
L. Vallon, 142, rue de la Douane.
J. Dupré, 23, rue Carondelet.
R. Badelot, coin des rues Levée et Quartier.
M. de Gas, 134, rue Commune.
L. Ed. Forstall, Gallier's Court, No 2.

Souscription: DIX PIASTRES.

Messieurs les souscripteurs qui désirent des invitations pour dames doivent adresser leurs demandes, en donnant leur adresse exacte, au comité, soit au bureau du contrôleur de l'Opéra, soit à "Committee, Box 495, Post Office."

Toutes les demandes devront être soumises à l'approbation du comité.

Tout souscripteur a droit à deux invitations pour dames. Il sera accordé, aux souscripteurs seulement, des invitations supplémentaires pour dames au prix de trois dollars.

Pour le comité,

A. GUILLEMET, Secrétaire et Trésorier.

23janv—

MARDI GRAS.

Grand Bal Paré et Masqué

—DE LA—

Société choisie des Jeunes Gens.

SALLE DES ODD FELLOWS.

Mardi, 21 Février 1871.

—DIRECTEURS—

Thomas Taquino,	John G. Guérin,
P. N. Benaud,	Aristide L. Tissot,
J. S. Lastry,	Paul Lacoste,
A. Reubion,	Geo. Adolphe Meilleur,
Louis Kuntz,	W. M. Evans,
M. Bannister,	E. R. Hogan,
D. W. C. Peck,	C. Weisshaar, Jr.,
J. Bradford Williams,	William E. Fitzgerald.

Prix de la Souscription........cinq piastres.

Les Messieurs qui désirent souscrire à ce Bal sont invités à s'adresser au bureau du secrétaire, entrée par le passage qui mène dans les salles de loges, à "Odd Fellows Hall", ou à C. Weisshaar Jr., au No 18 de la rue Toulouse.

Les demandes d'invitations pour dames doivent être remises au Secrétaire, avec les noms et les résidences écrits en plein.

Les billets de souscripteurs et les invitations de dames ne peuvent, dans aucun cas, être transférés.

22 janv—tm

TROISIEME BAL ANNUEL.

Grand Bal Paré et Masqué.

—DU—

CONCLAVE ÆTNA No.15 S.·. W.·. M.·.

Au profit de la "Caisse de Secours,"

LE MARDI SOIR, 24 JANVIER 1871.

Au Odd Fellows' Hall.

COMITÉ D'ARRANGEMENTS:

Wm. E. Fitzgerald, Président,

John G. Guérin,	H. Dupré,
Martin Hilli,	C. Weisshaar, Jr.,

J. Bradford Williams.

COMMISSAIRES:

John G. Guérin, Président.

Thomas Taquino,	Anatole A. Ker,
Henry Dupré,	Paul Lacoste,
Robt. E. Diamond,	M. Laudner,
Marcellus Bannister,	C. C. Evans,
Leon Irwin,	P. N. Benachi,
Louis Kuntz,	E. R. Hogan,
George C. Norcross,	C. F. Schnell,
Ossian F. Peck,	Geo. H. Tardy.

Prix du Billet..........Trois Piastres.

28 déc—1m—ttj

Bals Masques

—A—

L'HOTEL ST-LOUIS.

UNE série de six grands bals parés et masqués sera donnée, dans la vaste salle de l'Hôtel St-Louis, comme suit:

Le SAMEDI, 14 janvier,
Le SAMEDI, 28 janvier,
Le SAMEDI, 11 février,
Le MARDI-GRAS 21 février,
A LA ST-JOSEPH, 19 mars.

Ces bals seront la suite des grands bals donnés, chaque année, au Théâtre de l'Opéra, et l'ordre et le décorum les y rendus et justement populaires.

Le magnifique corps de musique de Jaeger a été engagé pour toute la saison.

L'entrée pour les voitures sera par la rue Royale, juste en dessous de l'encoignure St-Louis.

Les portes s'ouvriront à 9 heures du soir et les bals commenceront à 10 heures.

Prix du billet—Pour les messieurs, $2.—Pour les dames, gratis.

On peut se procurer des billets, le soir de chaque bal, à la porte, ou à la confiserie Dumonteil, coin Canal et Bourbon. 14 déc—

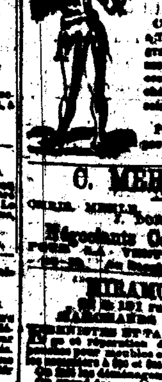

Costumes, Dominos, Etc., Etc., Pour Bals et Soirées.

Mme GROUX, 98....ORLÉANS....98.

Costumière de l'Opéra, a TOUJOURS en magasin un grand assortiment de Costumes, Masques et Dominos, confectionnés avec les plus riches étoffes et les plus grandes soins.

PRIX MODÉRÉS.

Premier magasin en venant par la rue Dauphine.

G. MEHLE & CO.

CHARLES MEHLE, E. C. STEINBECK, [illegible]

Négociants Commissionnaires

[illegible]

MIRAMON & Cie.,

[illegible] rue de Chartres, [illegible]

LOTERIE.

Compagnie de la Loterie de l'Etat de la Louisiane.

Incorporée le 11 août 1868.

CHAS. T. HOWARD..........Président.

Loterie de Numéros Simples.

MAGNIFIQUE COMBINAISON.

GROS LOT - - - - - - $50,000

CLASSE B.

Tirage, SAMEDI, 11 févr. 1871, à la Nlle-Orléans. HOWARD, SIMMONS & Co........Contracteurs.

—PLAN—

[illegible]

Billets entiers; [illegible]; coupons en proportion.

Lots payables en plein, sans déduction.

L'actif de la Compagnie [illegible]

CHAS. T. HOWARD, Président.

Loek Box 692, Bureau de Poste de la Nlle-Orléans. Envoyez un mandat sur la Poste ou enregistrez vos lettres.

Bureaux de la Compagnie du Gaz d'éclairage de la Nouvelle-Orléans.

LE Conseil des Directeurs, dans une assemblée tenue le 21 de courant, a voté la résolution suivante:

Résolu: Que, conformément aux pouvoirs conférés par l'acte de la Législature, approuvé le 14 mars 1870, le capital de la Compagnie soit et demeure porté à un million huit cent mille piastres [illegible].

W. S. BROWN, Trésorier.

1er janv—tm

Association pour l'érection d'un monument au général Robert E. Lee.

LES personnes qui désireraient devenir membres d'une association, sous le titre ci-dessus, dans le but d'ériger un monument à la mémoire du général ROBERT E. LEE, peuvent signer les articles d'association à notre bureau, No 14 rue Royale, au premier.

F. PUSELIER, EDOUARD BARNETT, M. T. DUCROS.

Travailleurs Chinois, Travailleurs Chinois

VOICI le moment où les planteurs, les négociants, les fabricants, les personnes qui tiennent maison, etc., doivent s'adresser à ceux qui peuvent procurer des travailleurs agricoles, artisans et domestiques chinois. [illegible] travaillent pour la Compagnie de l'Emigration [illegible]. Hong-Kong en Chine, San Francisco, Californie.

SAISON D'AUTOMNE.

LEON GODCHAUX,

51 ET 53....RUE DU CANAL....51 ET 53

Et Nos 213, 215 et 217, rue de la Vieille-Levée.

HABILLEMENTS CONFECTIONNÉS,

LINGE DE DESSOUS,

CHAPEAUX.

Un assortiment considérable et des mieux choisis,

POUR HOMMES, JEUNES GENS ET ENFANTS.

De grandes améliorations ont été faites dans notre manufacture qui est à même de fournir au public des vêtements confectionnés dont l'élégance de la coupe et la solidité du travail ne le cèdent en rien à ceux fournis par les premiers tailleurs.

NOTA—Nous offrons au public un vêtement entièrement nouveau, le DERBY, remarquable par son élégance et qui sera certainement le plus recherché et le mieux porté de la saison.

Nouvelle-Orléans, 16 janvier 1871.

LA Société en commandite existant en cette ville entre MM. Léon Queyrouze, Oscar Bois, et J. Avet, en commandite, sous la raison QUEYROUZE & BOIS, cesse ce jour par limitation.

M. Queyrouze & Bois sont chargés de la liquidation, et continueront le même genre d'affaires pour leur propre compte, à leur ancien local, "Au Bon Marché", encoignure Bienville et Vieille-Levée.

LEON QUEYROUZE, O. BOIS, J. AVET, en commandite.

17janv—1m

La Española,

FABRICA DE SOMBREROS,

241.....Calle de Vieja-Levée..........241

Entre las calles St. Felipe y Dumaine.

Doña todos los compatriotas y el publico en general encontraran constantemente un surtido general de SOMBREROS de todas clases. Gorras para niños y hombres. Y el dueño siempre dispuesto a hacer todo clase de Sombreros que le encarguen, al gusto de cada uno, y lo más barato que se pueda encontrar en la ciudad.

M. A. VEGA.

J. CAZAUX, M. VERGNOLE,

CAZAUX & VERGNOLE,

73........VIEILLE-LEVÉE..........73

MAISON FONDÉE EN 1861.

IMPORTATION DIRECTE.

VINS rouges et blancs, Absinthe, Kirsch, Vermouth, Cordiaux et Liqueurs, Marasquino, Curaçao, Anisette, Chartreuse, Bitters, Cacao à la vanille, Crème de Moka, Fruits à l'eau-de-vie. Vins mousseux et qualités supérieures. [illegible]

Avis d'Association.

A PARTIR de ce jour, 1er janvier 1871, Mr. VICTOR PRADOS est associé à notre maison de commerce. La raison sociale de la dite maison reste la même que par le passé.

Vos Brothers.

Nouvelle-Orléans, 31 décembre 1870.

Société Commerciale.

M. CARL STOCKMEYER, Junior, est associé à nos affaires, à dater de ce jour. En conséquence la raison sociale de la maison sera: ED. F. STOCKMEYER & CO.

ED. F. STOCKMEYER.

JAMES JACKSON, D. M. KILPATRICK, Successeurs de Jackson & Manson. W. D. HENDERSON, autrefois avec Jackson & Manson.

Jackson, Kilpatrick & Henderson,

Importateurs et Marchands de Sel. Nos. 1 de la rue Tchoupitoulas, à la Nlle-Orléans, Lne.

PROPRIÉTAIRES des Entrepôts de Sel de [illegible]. Ils prennent les cargaisons en commission. [illegible] payées en sel.

Société Commerciale.

MR H. J. RIVET est associé à mes affaires à dater du 1er janvier. En conséquence, la raison sociale de la maison sera: E. MONTEUSE & CIE.

E. MONTEUSE.

Nlle-Orléans, ce 4 janvier 1871.

FRANK HYDE. ALBERT PAUL.

ALBERT PAUL & CO., ENCANTEURS.

Au No. 6 du Passage de la Bourse, entre les rues Bienville et Conti, Nouvelle-Orléans. Se chargent de la vente de propriétés foncières, marchandises, meubles, etc, etc., et font les ventes du dehors.

Mme THIERRY,

Coin Bayou et Bordigny.

Invite les amateurs de CAMELIAS à venir visiter sa serre, où ils trouveront un assortiment complet en FLEURS. [illegible] BOUQUETS de mariage [illegible] DECORATIONS de Fleurs [illegible].

A VENDRE—Un assortiment de PLANTES de [illegible].

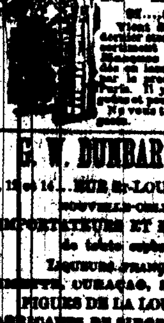

COSTUMES, Masques et Dominos, POUR BALS ET SOIRÉES.

Mme ALABAU,

92.....CONTI.....92

Vient de recevoir, par le dernier steamer, un grand assortiment de Costumes, Masques et Dominos [illegible].

G. W. DUNBAR & SON,

10, 12 et 14....RUE ST-LOUIS....10, 12 et 14

NOUVELLE-ORLÉANS.

IMPORTATEURS ET MARCHANDS de toutes espèces de LIQUEURS FRANÇAISES, ABSINTHE, CURAÇAO, MARASQUINO, FIGUES DE LA LOUISIANE. FABRICANTS DE SIROPS DE FRUITS, [illegible].

SOLE AGENTS for the sale of KRUG & Co's CHAMPAIGN.

A. ROCHEREAU & CO., COMMISSION MERCHANTS, Importers of Wines, Brandies, Sardines, &c., &c., 16 & 18......ST-LOUIS STREET........16 & 18.

DIX-NEUVIEME ETAT ANNUEL

Compagnie "HOME" d'Assurance Mutuelle de la Nlle-Orléans.

Conformément à [illegible] la Compagnie [illegible] pour l'année expirée le 31 décembre 1870:

[illegible]

Le tableau qui précède est une copie exacte tirée des livres de la Compagnie.

ALFRED MOULTON, Président.

A. W. HUNTER, Secrétaire.

ETAT DE LA LOUISIANE, Paroisse d'Orléans, Ville de la Nouvelle-Orléans.

Assermentés et signé par devant moi, ce 10 janvier 1871.

ANDREW HERO, Jr., Notaire Public.

Les Directeurs, à une assemblée qui a eu lieu le 10 janvier 1871, ont adopté à l'unanimité, les résolutions suivantes:

Résolu que SIX pour cent d'intérêt sur tous les certificats de profit, non encore payés, soit payé aux porteurs légaux des dits certificats, à partir du 13 février prochain, et de plus, qu'un dividende de VINGT CINQ pour cent d'intérêt sur le montant net des primes gagnées durant l'année expirée le 31 décembre 1870—dividende pour lequel il sera délivré des certificats à partir du 13 mars prochain.

ALF. MOULTON, Président.

WM. M. PERKINS, Vice-Président.

A. W. HUNTER, Secrétaire.

Fonderie et Fabrique de Bouilloires D'ARMSTRONG,

Au coin des rues Front et Peace, (ci-devant rue de la Vieille-Levée)

W. J. J. ARMSTRONG..........Directeur.

—Fabricant de—

MACHINES A VAPEUR, MOULINS A SUCRE, MACHINES à [illegible], mouvements à scie, &c.

Bouilloires de toutes espèces, réparations [illegible].

Collége Commercial de St-Stanislas A LA BAIE ST. LOUIS.

CE COLLEGE, auquel la Législature de l'Etat vient d'accorder une charte, a repris ses cours depuis le commencement de septembre. [illegible] Pour plus de détails, s'adresser à l'Archevêché ou St. Aloysius, au coin des rues Chartres et Conde. 3dec—

SUCRE ET MELASSE.

Willoz & Rostand,

Raffinerie Star de Sucre—Nos. 20 et 22 de la rue Fulton.

Sucre de la Louisiane—Golden Syrups, [illegible], rue Fulton—Nos. 20 et 22 de la rue Fulton.

AVIS.

LE SOUSSIGNÉ ayant acheté le fond de commerce de Chaussures de Monsieur F. Roy, [illegible] Nouvelle-Orléans. [illegible]

AUGUSTE CARON.

Propriétés à vendre et à louer.

A VENDRE,

L'HABITATION [illegible]

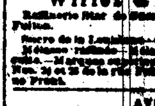

Pour les renseignements et conditions, s'adresser à

L. BRETON, No 369, rue Dauphine, ou Boîte 2,117, Post office, N. O.

A louer, de suite,

DEUX grandes maisons, situées rue Royale, Nos 69 et 71.

S'adresser chez V. MEUNIER, 7 janv—Rue Royale, No 71.

A Vendre.

UNE MAISON formant l'encoignure des rues Claiborne et Ursulines [illegible].

SPENCER FIELD, Jr. WALDO O. BELL.

Field & Bell,

Marchands en gros et en détail, de CHARBON PITTSBURG, ANTHRACITE et CANNEL ANGLAIS.

P. & R. DE VERGES

MARCHANDS DE Charbon, ANTHRACITE, CANNEL, PITTSBURG.

Nos. 170 Rue Gravier et 20 Rue Dauphine.

GEO. MERZ,

BRASSERIE DU VIEUX CANAL, Angle Toulouse et Villeré, Nlle-Orléans.

Feutre d'Irlande à Toits.

DE D. ANDERSON & SON,

JULIUS LOEFFLER, FOURBISSEUR ET MARCHAND d'instruments de guerre.

199......RUE DE CHARTRES......199

(entre les rues St-Louis et Toulouse.)

Médicaments.

Le Meilleur Sirop du Monde CONTRE LE RHUME

Est celui qui est à la fois efficace, agréable et bon marché.

Le SIROP PECTORAL BALSAMIQUE de Duquesne réunit toutes ces conditions.

P. F. DUQUESNE, Pharmacien, 30 rue de Chartres.

BAUME PECTORAL AUX NAVETS INDIENS

Préparé et à vendre par

H. LAPLACE, Pharmacien.

DIPLOME D'HONNEUR décerné à la Grande Exposition d'Alsace, Mulhouse, en 1868.

Médaille d'argent à la foire de la Louisiane—1870.

AMERICAN AROMATIC BITTER CORDIAL

—ET—

Amer Toni-Aromatique

PRÉPARÉ PAR

A. A. PEYCHAUD.

[illegible]

Remèdes du Dr Richau

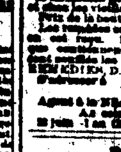

LE BAUME No 1 DU Dr. RICHAU [illegible].

LE BAUME No 2 DU Dr. RICHAU [illegible].

L'ANTIDOTE DU Dr. RICHAU [illegible].

L'ELIXIR D'AMOUR DU Dr. RICHAU [illegible].

D. B. RICHARDS, No. 228 Varick St., N.Y.

Agent à la Nlle-Orléans, JOHN FLEMING, coin des rues Magazine et Natchez.

DENTISTES.

DENTISTE — CONSULTATIONS.

J. S. KNAPP, chirurgien dentiste, [illegible].

$20 Seulement $20.

LE DOCTEUR MERMILLOD [illegible].

Préservez vos dents.

J. A. CASABAVANT, D. D. S. CHIRURGIEN DENTISTE

INSTITUTIONS.

Institution de Jeunes Demoiselles sous la direction de Mme FORTIER,

Ancienne Institution DAQUIN, 281.......CHEMIN DU BAYOU.......281

Près Gaiberas.

INSTITUT ST-LOUIS POUR LES DEMOISELLES.

Dirigé par Mme E. LAVILLEBEUVRE, SUCCESSEUR DE Mme DEDON, No 232, rue Dauphine, entre Ursulines et Hôpital.

Université de l'Etat de la Louisiane,

(Autrefois Séminaire de l'Etat de la Louisiane) BATON ROUGE, LOUISIANE.

Nouvelle Session.

MAINTENANT en progrès, fermera le dernier mercredi de juin 1871. [illegible]

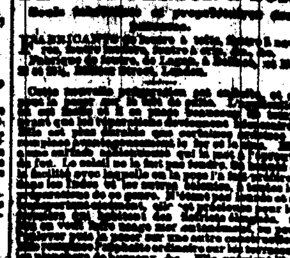

Toits. Toits.

TOITS ASBESTOS, [illegible].

SABLE & DALTON, Agents [illegible], No 166 de la rue du Camp.

VENTES JUDICIAIRES.

FRANK MCENANY vs PATRICK MCNINCH

SIXIEME COUR DE DISTRICT pour la Paroisse d'Orléans—No [illegible].

C. S. SAUVINET, Shérif de la Paroisse d'Orléans.

Succession de MARIE F. MARMOYTEL—Déclaration en faveur de JOSEPHINE BAQUE, PIERRE FRANÇOIS HOUVET [illegible] FRANÇOIS JURÉ.

A. ARBOGASTE vs F. JURÉ.

SIXIEME COUR DE DISTRICT pour la Paroisse d'Orléans—No 10,156. [illegible]

C. S. SAUVINET, Shérif de la paroisse d'Orléans.

C. F. Bataille vs Sieur et Dame Jules Menier.

SEPTIEME COUR de District pour la paroisse d'Orléans—No 7,765. [illegible]

C. S. SAUVINET, Shérif de la Paroisse d'Orléans.

ALONZO B. SHELDON vs JAMES C. WALKER.

QUATRIEME COUR DE DISTRICT pour la Paroisse d'Orléans—No [illegible]. [illegible]

C. S. SAUVINET, Shérif de la paroisse d'Orléans.

George Porcher vs Michel Conner.

SIXIEME COUR DE DISTRICT pour la Paroisse d'Orléans—No 1,[illegible]. [illegible]

C. S. SAUVINET, Shérif de la paroisse d'Orléans.

JOSEPH GARRIST vs JOHN WILSON.

SIXIEME COUR de District pour la paroisse d'Orléans—No [illegible]. [illegible]

C. S. SAUVINET, Shérif de la paroisse d'Orléans.

CHARLES LEDIG vs BARBARA SIREN, épouse de J. VANHOFFEN.

SEPTIEME COUR DE District pour la Paroisse d'Orléans—No 3,166. [illegible]

C. S. SAUVINET, Shérif de la paroisse d'Orléans.

La veuve ALINE BOULIN vs. JAMES RAINEY.

SIXIEME COUR DE DISTRICT pour la paroisse d'Orléans, No [illegible]. [illegible]

C. S. SAUVINET, Shérif de la Paroisse d'Orléans.

VENTES A L'ENCAN.

PAR VINCENT & CO.

Vente spéciale pour le commerce, CRÉDIT LIBÉRAL.

Nattes Chine. Nattes Chine.

PAR VINCENT & CO.—Aux Nos 61 et 63 de la rue de la Douane, MARDI, 24 janvier, à midi, il sera vendu—NATTES CHINE [illegible].

Vente à crédit —DE— 1000 pièces Nattes Chine.

PAR VINCENT & CO: G. Vincent, encanteur—MARDI prochain, 24 janvier 1871, à midi dans leur salle d'encan, aux Nos 61 et 63 de la rue de la Douane—[illegible].

PAR VINCENT & CO.—G. Vincent, Encanteur—MARDI, 24 janvier, à 10 heures du matin, aux Nos 61 et 63 de la rue de la Douane, il sera vendu—300 lots marchandises sèches [illegible].

PAR EUGENE TOURNE.

CHAUDIERES FRANÇAISES, POELONS, ETC.

Pour compte de qui il appartiendra, de la cargaison du schooner H. P. Russell, délivrée par la barque Glendale.

PAR EUGENE TOURNE — JEUDI, 26 janvier 1871, à 10 1/2 heures A. M., il sera vendu à l'encan, au No 9 rue Clouet, entre Douane et Bienville— [illegible]

625 caisses Huile d'Olives. 250 " Vin Rouge St. Julien.

—Vente par ordre des Expéditeurs—

PAR EUGENE TOURNE—MERCREDI, 25 janvier 1871, à midi, il sera vendu, au Levée Warehouse, [illegible].

Lot de terre de valeur rue du Canal.

Succession de J. B. DURAND.

PAR EUGENE TOURNE—SAMEDI, 4 février 1871, à midi, au Merchants' and Auctioneers' Exchange, rue Royale, entre les rues Douane et Canal, il sera vendu— [illegible]

PAR GEORGE PEARSON.

Pharmacie bien établie—à l'encan.

PAR GEO. PEARSON, encanteur—Bureau: No 90 de la rue du Camp—Magasin aux encans, MERCREDI, 25 janvier 1871, à 10 heures du matin— [illegible]

PAR C. E. GIRARDEY & CO.

Vente péremptoire, à l'encan, de la "Ferme Rapp", dans la Paroisse St-Bernard, contenant 16 acres de terre de choix, améliorée et bien boisée.

Sans limite

16 Terrains de choix pour bâtir.

Dans la partie la plus recherchée de la rue de l'Esplanade,—comprenant tout l'îlet borné par la rue de l'Esplanade, le Chemin du Bayou, les rues Dorgenois et Rocheblave.

Chaque terrain équivaut à un terrain double.

Ce sont réellement les seuls terrains de choix pour bâtir sur cette magnifique Avenue.

PAR G. DE FERIET

Vente positive de l'habitation bien connue sous le nom de "Habitation Kenmore," située dans la paroisse St-Charles, à environ trente-six milles au-dessus de la ville de la Nouvelle-Orléans.—Vente par ordre de "l'Association Consolidée des Planteurs de la Louisiane."

FONDERIE DE LEEDS

(ÉTABLIE EN 1825.)

Au coin des rues Delord et Fouchon.

V. BIRI,

FABRICANT ET MARCHAND DE [illegible]

MILLER & DIELMANN,

CONFISEURS EN GROS,

Fabricants de Candy à la vapeur et de Sirops de toutes sortes.

Seuls agents des célèbres VINS ET LIQUEURS DE LA CALIFORNIE, Nos 50 & 52 Nlle-Levée.

VENTES A L'ENCAN.

PAR HOFFMAN MARKS & CO.

Grande vente, sans réserve, ET A CRÉDIT DE Bottes, Souliers et Habillements, sans aucune réserve quelconque.

PAR HOFFMAN, MARKS & CO.—A. Levy, Encanteur—Bureau, No 23 de la rue de Chartres—MARDI, 24 du courant, à 10 heures du matin—[illegible].

PAR M. ROGER & CO.

Grande vente à terme et par catalogue,

—DE—

Marchandises Sèches Etrangères et Américaines, SANS RÉSERVE.

PAR E. ROGER & Co., H. Roger, encanteur—MARDI, 24 janvier 1871, il sera vendu à 10 heures A.M. [illegible].

MARCHANDISES ETRANGERES. [illegible]

MARCHANDISES AMÉRICAINES. [illegible]

PAR O. VALETON.

HABILLEMENTS CONFECTIONNÉS!

Habits—Pantalons—Vestes.

Pour le compte de qui il appartiendra.

PAR O. VALETON, encanteur, JEUDI, 26 janvier, à 11 heures du matin, il sera vendu, au magasin No 16, rue Natchez, au premier— [illegible]

300 futailles de Bière Pale de Youngers.

PAR O. VALETON, Encanteur—Bureau, 16 rue Natchez—MERCREDI, 25 janvier, à 11 heures du matin, il sera vendu, à l'entrepôt de la Douane, [illegible].

O. VALETON, ENCANTEUR,

No 16, rue Natchez, entre Tchoupitoulas et Magazine.

OFFRE en vente, le MARDI, JEUDI et SAMEDI, un grand assortiment de marchandises [illegible].

PAR B. J. MONTGOMERY.

Meubles. Meubles. Meubles.

PAR B. J. MONTGOMERY.—B. M. Montgomery, encanteur—Il sera vendu, MARDI 24 janvier, à 11 heures, à leur salle d'encan au No 87 de la rue du Camp—

Un assortiment général de Meubles.

PAR NASH & HODGSON.

VENTE PEREMPTOIRE.

BELLE RÉSIDENCE DE FAMILLE —AVEC— Terrain bien embelli, 90 sur 192 pieds, Au No 321 de la rue de l'Esplanade, Dans un quartier des plus charmants.

Long Crédit. Sans Limite.

VENTE A L'ENCAN.

PAR NASH & HODGSON, — W. I. Hodgson, encanteur—Bureau No 170 de la rue Gravier—SAMEDI, 4 février 1871, à midi, à la Bourse d'Encan [illegible].

Liste des Lettres Françaises, Italiennes et Espagnoles restant au bureau de la Poste, le 21 janvier 1871.

OUVERT LE DIMANCHE DE 9 A 10½ HEURES A.M. ET DE 1 A 2 HEURES P. M.

Les personnes réclamant leurs lettres sont priées de dire si elles sont annoncées.

[illegible]

CHAS. W. LOWELL, Maître de Poste.

LOUIS FRIGERIO Jr. vs. WILLIAM B. CROCKETT.

QUATRIEME COUR de District pour la paroisse d'Orléans—No 24,[illegible]. [illegible]

C. S. SAUVINET, Shérif de la Paroisse d'Orléans.