L'Abeille de la Nouvelle-Orléans.

BUREAUX : Rue de Chartres, No 73. NOUVELLE-ORLÉANS, MARDI MATIN, 13 DECEMBRE 1870. 44me Année—Vol. XLIV.

DUFOUR & LIMET,
PROPRIÉTAIRES-ÉDITEURS.

NOUVELLE-ORLÉANS.
MARDI MATIN, 13 DÉCEMBRE.

VENTES A L'ENCAN DE CE JOUR.
Pour les détails, voir aux annonces.

Par le shérif, à midi, à la Bourse des Négociants et des Encanteurs, rue Royale - Un terrain situé dans le Premier District dans l'îlet borné par les rues St Joseph, Julie, des Magasins et du Camp, ... à la rue St Joseph, avec les bâtisses qui s'y trouvent.

Par D. E. Morphy, à 11 heures - Grande vente sans réserve et à crédit, de 192,80 cigares de la Havane, de choix, tous garantis d'importation directe ... de marques authentiques, au magasin des ... Puig Brothers, 37, rue Douane.

Par Eug. Tourné, à 10 heures et demie, aux Nos 20 et 22, rue St Louis - 21 barriques vin rouge, caisses d'huile et de chandelles.

Par E. Roger & Co., dans leurs salles d'encan ... Vieille-Levée - Vente sans réserve, de ... lots de marchandises sèches, comprenant assortiment général.

Par B. J. Montgomery, à sa salle d'encan - Vente ... de meubles.

Par O. Valeton, No 14 rue Natchez - Jambons, ... porc, bœuf, etc.

Par Hoffman, Marks & Co., au No 38 de la rue de ... - Chaussures, habillements fins de ...

Par Vincent & Co., à leur salle d'encan, rue de la Douane - Marchandises fraîches récemment importées, chapeaux, malles, etc.

Par J. N. Robert, à sa salle d'encan - Marchandises avariées, jouets, bonneteries, etc.

ATTENTION!

☞ **Propriété améliorée à l'encan par le shérif.**

Nous appelons l'attention publique sur la vente à l'encan qui aura lieu aujourd'hui, à midi, à la Bourse des Négociants et des Encanteurs, rue ..., par le ministère du shérif, d'un terrain ... bâtisses et améliorations qui s'y trouvent, ... rue St Joseph, entre celles du Camp et des Magasins, Premier District.
Pour le détail voir aux annonces.

ATTENTION!

☞ Eugène Tourné vendra à 10 1/2 heures A. M. aux Nos 20 et 22, rue St Louis, pour le compte de qui il appartiendra, vins en barriques, huile, chandelles, etc., etc. Voir les avis d'encan.

ATTENTION!

☞ Pour Noël et le jour de l'An, lisez l'annonce ... de D. E. Morphy.

Vente par catalogue et à crédit de Cigares de choix de la Havane. - Tous ces cigares sont d'importation directe. Lisez l'annonce de D. E. Morphy et pour les détails voyez le catalogue.

☞ **Faites imprimer vos Factures, Cartes, etc., au "Pelican Printing Office", encoignure des rues Camp et Poydras.**

☞ **CANDIS PURS et sans MÉLANGE. Confiserie fine en tous genres chez J. VILLARRUBIA & Co., Successeurs d'Ernest Corpin, 93 rue Vieille-Levée.**

THEATRES.

AUJOURD'HUI MARDI:
Opéra.—Le Trouvère.
Académie de Musique.—Troupes des artistes comiques.
St Charles.—Jane Eyre.

Le Bazar Français.

L'ouverture du Bazar Français, qui a eu lieu hier soir à l'Hôtel St Louis, à l'heure annoncée, a été favorisée par un temps splendide et, depuis six heures jusqu'à minuit la foule n'a cessé de remplir les différentes salles, des flots de visiteurs nouveaux succédant à chaque instant à ceux qui sortaient. Cette première journée fait augurer favorablement des suites. Il n'est pas une personne qui ... hésiter à venir au moins une fois ... l'apparition pour jouir du coup d'œil féerique que présente la salle de l'Exposition.

Nous sommes encore éblouis de cet aspect étincelant de verdure, de fleurs, de lumières et de jolies femmes au milieu de cette profusion d'objets d'art, de luxe, de fantaisie ou d'utilité empruntés à la ... de trois continents. Aussi n'avons-nous pas la prétention de donner une description détaillée de cette salle merveilleuse; une seule visite ne suffit pas pour se former une idée de tout ce qu'elle contient. Voici simplement quelques remarques faites à la hâte et que nous complèterons, chaque jour, par de nouvelles observations.

En entrant au Bazar par la porte donnant sur la rue Royale. Le vestibule et l'escalier sont ornés au moyen de drapeaux, de draperies et d'arbustes. Au premier étage, à ... se trouve la porte d'entrée de la salle d'exposition. Au fond de cette grande salle, à droite, on aperçoit la pagode chinoise et japonaise, dont les limites sont marquées par deux obélisques, ornés de ... peu belliqueux mais garnies de ... du Céleste Empire. La toile et les ... sont peints par M. Pierson, font de cette partie de la grande salle un terrain à part. C'est la vieille Asie qui se trouve transplantée là avec ses produits les plus rares et les plus curieux. L'objet le plus ... est assurément le couvre-pied en soie ... placé au centre, devant la magnifique table sur laquelle repose dans une cassette de cristal le gros lot de cinq mille piastres en or, dû à la générosité de dix de nos concitoyens. Outre ces deux objets nous mentionnerons spécialement d'un ... vases en porcelaine et des bronzes d'une beauté ...

Il y a trois tables dans la pagode. La table du milieu avec son lot d'or est sous la direction de Mme Laborde et de Mlle Cavaroc. On y vend des billets de la grande loterie comme à toutes les autres tables du Bazar. A droite et à gauche de la pagode sont deux tables de rafraîchissement tenues par Mmes Chaffraix et H. Peychaud assistées chacune de plusieurs demoiselles. Nous quittons la pagode, à laquelle nous reviendrons, pour jeter un coup d'œil d'ensemble sur le reste de la salle.

Aux anciens lustres du centre, alimentés par le gaz ordinaire, on a ajouté deux rangées parallèles de lustres alimentés par le gaz Barbarin prêté par la Compagnie dont M. Cavaroc est le président. Ces lustres à gaz versent à l'envi des flots de lumière sur les deux rangées d'objets exposés adossées à chaque muraille, et sur les belles corbeilles de plantes vertes qui garnissent la grande allée du centre. De ces trois corbeilles, celle qui attire de suite l'attention est celle du milieu. C'est là qu'est le marché aux fleurs: camélias, œillets, violettes sont offerts aux visiteurs par tout un essaim de jeunes personnes qui rivalisent d'éclat et de fraîcheur avec leur marchandise. Mmes F. Jaufroid et A. Willez ont la direction de ce département et voici les noms des dames et demoiselles qui les secondent: Mmes Ch. Espenan et Ph. Brand, Mlles Caroline et Eveline Jaufroid, Felicie Willoz, Flossie Blumfield, Rita et ... de Armas, Mathilde Mioton et Cécile Lambert.

Nous ne parlerons pas aujourd'hui des objets exposés, mais nous ne quitterons pas cette salle sans mentionner le splendide buffet de rafraîchissements faisant face à la pagode, à l'autre extrémité de la salle et qui a été monté et organisé par MM. Numa Olivier et Paul Brière. Les ... français et irlandais lui servent ... et l'ornementation en est très ... Madame Rouzan, ses deux filles, Mmes Manrian et P. Brière, et plusieurs demoiselles font les honneurs de ce buffet aux nombreux chalands qui s'y arrêtent.

De la grande salle on passe à la Rotonde par un couloir transformé en galerie de ... La Rotonde sert de restaurant. Elle est élégamment pavoisée et contient ... tables dont nous parlerons une autre fois, ainsi qu'un bureau de poste et de télégraphe. A l'une des tables est exposé le fameux casque de pompier, en argent massif, offert par M. Alex. Marks, de la maison Hoffman et Marks, et fabriqué par la maison Zimmermann. Il doit être offert au nom du Bazar à la compagnie de pompiers qui aura réuni le plus de voix. M. Mathias Levi a la charge du scrutin et a pour commissaires d'élection: Mlles Esther Levy, Mme B. Weil, Mlle Ca... Weil, Mme Bernard Levy, Mlle Si... Levy et Mme Laty. Tous les amis et connaissances de nos braves pompiers sont invités à aller déposer leur vote dans l'urne.

A toutes les tables du Bazar on trouvera des billets de la Grande Loterie; il y en a également en vente dans les différents magasins de la ville.

La loterie comprend outre un gros lot de cinq mille piastres, 3,148 lots dont quelques uns ont une grande valeur. Il y aura croyons-nous 40,000 billets environ d'émis. Chaque billet coûte une piastre et donne la chance de gagner soit le gros lot, soit un terrain, une balle de coton, un cachemire, des diamants, une montre, une pendule ou un des trois mille autres lots exposés et dont le catalogue doit être livré demain à la publicité. Il y a une chance sur dix de gagner un objet valant dix, cent, mille ou cinq mille fois la mise. Qui donc refusera de mettre à cette loterie et à contribuer ainsi à grossir le produit d'une recette destinée à soulager les affreuses souffrances causées par la guerre en France? Nous sommes persuadés qu'avant la fin du Bazar il ne restera plus un seul billet à prendre. Qu'on se hâte donc de choisir les bons numéros pendant qu'il en reste.

Nous ne pouvons nous étendre sur les tableaux vivants représentés par de jeunes enfants, et qui ont eu beaucoup de succès. On les répétera ce soir, et ceux qui n'ont pu trouver place hier seront peut-être plus heureux ce soir en s'y prenant à l'avance. Après les tableaux, mademoiselle Zeiss a eu l'obligeance de chanter la Marseillaise, et nous n'avons pas besoin de dire que l'hymne national de la France a été accueilli par de chaleureux applaudissements. Un bal a dû terminer la soirée.

Le programme d'aujourd'hui sera le même que celui d'hier.

Les jeunes gens créoles qui font partie de la Légion de la Louisiane, se sont offerts pour faire le service intérieur de police et cette offre a été acceptée avec empressement.

Disons pour terminer que le souper a été fourni hier par les restaurants Victor et Camors, et que le Bazar ne manquera pas de viande, car on verra par une résolution insérée dans nos colonnes que les bouchers ont offert plus de vingt mille livres de viande, des veaux, des moutons, etc.

Le temps nous presse et nous devons ajourner bien d'autres mentions et observations.

Théâtre de l'Opéra.—La reprise de la *Dame Blanche* a eu lieu, hier soir, et nous sommes heureux de constater qu'elle a été, de tous points, aussi bonne que les diverses reprises de cette année.

Mme Dumestre fait sa rentrée dans le rôle de Jenny. Le public a montré à cette charmante artiste la vive sympathie qu'il professe pour sa personne et son talent et le plaisir qu'il a eu de la revoir sur notre scène.

L'exécution de l'ouvrage a été des plus remarquables.

Ce soir, troisième représentation du *Trouvère*. Mlle d'Edelsberg remplira le rôle d'Azucena, qu'elle interprète, comme cantatrice et comme tragédienne, d'une manière véritablement supérieure. Mlle Rozes fera Leonore—M. Cazeaux, Manrique—Dumestre, le comte de Luna, et Castelmary, Fernand.

Journaux du Havre.—On trouvera chez MM. Hebert & Escousse des journaux du Havre du 16 au 22 novembre. Nous remercions ces messieurs de la liasse qu'ils ont eu l'obligeance de nous envoyer. Elle nous fournit des nouvelles en avance de la malle.

Souscription française.—Nous avons reçu de M. A. Catonnet la somme de dix piastres pour la souscription française.

Soirée musicale. — De jeunes enfants de 7 à 12 ans, élèves du professeur Sipp, pianiste qui s'est déjà fait connaître à la Nouvelle-Orléans par plusieurs concerts, donneront, mercredi prochain, dans le salon des dames, à l'Hôtel St-Charles, une soirée musicale, dans laquelle ils exécuteront des morceaux de musique classique et moderne.

Modes et vêtements du dernier genre.—Il serait difficile de se faire une idée juste du grand assortiment d'articles de saison que MM. Lion & Pinsard, rue du Canal, 151 et 153, viennent de mettre en vente, sans se transporter dans l'établissement même où ces brillants articles sont exposés. Ils proviennent des fabriques françaises et américaines et ont été choisis avec un soin tout particulier. On y trouve les nouveautés, des rubans et des dentelles pour les dames, ainsi que des articles en coton, toile, mérinos et flanelle pour les messieurs, et des parfumeries françaises pour tout le monde.

☞ Nouvel envoi d'excellents gants de peau à $1 00 la paire, chez Guéblé & Nippert.

Taxes. — Comme le collecteur de taxes d'État du Second District procède tous les jours contre les contribuables délinquants et les payeurs de licence, nous engageons les intéressés à se présenter à son bureau, rue Bourbon No 66, et à payer sans délai pour éviter les frais de poursuites.

Articles alimentaires. M. J. B. Solari, rue Royale No 45, annonce aujourd'hui, dans nos colonnes, un splendide assortiment d'articles alimentaires de premier choix. On trouve dans la liste des petits pois très verts, des champignons, figues, confitures, cornichons, saucissons, gelées, fruits au jus et à l'eau-de-vie, toutes sortes de liqueurs et nombre d'autres articles très fins et très recherchés.

Baisse dans les chaussures.—Nous appelons l'attention des familles sur l'importante annonce que le propriétaire du magasin de chaussures, No 65, rue Ste-Anne, publie aujourd'hui dans l'*Abeille*. On trouve dans ce magasin des chaussures dans tous les genres et de toutes les qualités, pour hommes, femmes et enfants, pour jours de travail et jours de fête, et à des prix réduits qui nous semblent le dernier mot du bon marché. Il est du reste facile de s'en assurer en entrant à l'enseigne du Drapeau Rouge, No 65, Ste-Anne.

☞ Si vous souffrez d'un rhume opiniâtre, prenez du Baume Pectoral aux Navets Indiens de Laplace.

Entrepôt de tapis.—La maison A. Brousseau & Co., rue de Chartres No 17, vient de déballer le plus magnifique assortiment de tapis qu'on ait pu être jamais offert en vente à la Nouvelle-Orléans, et les prix demandés sont fort modérés. La même maison vend aussi beaucoup d'articles d'ornement d'une élégance rare. Voyez l'annonce.

Bœuf salé de choix pour les familles. — Le bœuf salé de MM. J. B. Vanhorn & Co., rue Poydras, 95, au coin de la rue des Magasins s'enlève comme des petits pâtés.

"La Perle," Poudre Dentifrice. Les dents sont d'une importance capitale, sans elles il n'y a ni vraie beauté, ni bonne digestion. Pour les conserver faites usage tous les jours de la Perle, poudre dentifrice, préparée par M. A. Griffo. Cette poudre blanchit et conserve admirablement les dents; prévient ou arrête la carie; tonifie et avive les gencives; parfume la bouche et la maintient dans un parfait état de propreté.

C'est, au dire de tout le monde, la meilleure poudre dentifrice parue jusqu'à ce jour.

Elle se vend 50 *cents la boîte* seulement, à la Pharmacie, rue Royale, 285, coin Hôpital.

L'OCCUPATION DE ROUEN.

L'*Evening Telegram* a reçu la dépêche suivante, datée de Londres le 6:

"Tout le monde ici s'entretient de l'occupation de Rouen par les Prussiens. La reddition de cette ville était tout à fait inattendue et a pris tout le monde par surprise. En Angleterre, Rouen est mieux connu que Paris, et que les Allemands aient pu l'occuper sans résistance, semble complètement inexplicable. Aussi attend-on avec anxiété d'autres dépêches.

"Au sentiment de curiosité éveillé par la reddition, se mêle la satisfaction qu'un bombardement ait été épargné à Rouen. C'eût été une honte et un crime que sa belle cathédrale et ses édifices publics eussent eu le sort de ceux de Strasbourg.

"La situation devant Paris ne sera, pense-t-on, affectée en aucune manière par ce mouvement.

"La raison la plus généralement acceptée de l'occupation de Rouen par les Allemands, est que cette ville fournit une excellente base d'approvisionnements aux armées des envahisseurs."

Les Maires Patriotes. — M. Descat, maire de Saucats (Gironde), malgré la double immunité que lui assuraient son âge et ses fonctions, vient de se faire inscrire sur les contrôles de la garde nationale mobilisée.

Voici la lettre qu'à cette occasion il a adressée au préfet de la Gironde:

"Monsieur le préfet,

"Le gouvernement de la défense nationale vient de prendre une détermination que j'approuve sans restriction: la levée en masse. Dans cette situation, convaincu que tout Français se doit à sa patrie, je vous prie de vouloir bien agréer ma démission de maire. Quoique n'étant pas atteint par la levée (j'ai quarante-et-un ans), je crois devoir offrir à mon pays mon bras encore fort, et rendu plus fort encore par le désir de vengeance qui me domine. Je me suis inscrit comme volontaire à la tête des hommes de ma commune, et je réponds des hommes qui me suivent.

"Veuillez agréer, etc.

"A. Descat."

On ne saurait trop applaudir à de pareils exemples de dévouement patriotique.

M. Trapaud de Colomb, maire de Floriac, a voulu aussi marcher à la tête de ses administrés, et s'est inscrit sur la liste des gardes nationaux mobilisés de sa commune.

M. Cazauvielh, maire de Belin, a le premier, dans la Gironde, donné cet exemple patriotique.

CHRONIQUE LOCALE.

Le Bazar Français. — Ce bazar qui a été ouvert hier soir à l'Hôtel St-Louis, sera certainement, pendant quelques jours le rendez-vous de tous les amis de la France. Indépendamment du noble motif qui appellera les visiteurs, le bazar attirera aussi beaucoup de monde par un étalage des plus ingénieux, et par un arrangement de tables et une disposition d'objets qui, sous le rapport de l'élégance comme sous tous les autres rapports ne laissent rien à désirer. La grande table au fond de laquelle se trouve le fameux coffre renfermant les $5,000 en or, mis en loterie, la salle des drapeaux qui sert de restaurant, la salle des concerts et des tableaux vivants, bien que la décoration de cette dernière salle ne soit pas encore complète, offrent aux promeneurs un spectacle réellement éblouissant.

Tout le pourtour est garni de tables où de jeunes dames ravissantes d'amabilité et de grâces vous offrent d'une main des verres de punch et de l'autre des billets de la grande loterie de $5000. Il est bien clair qu'on ne peut refuser ni à l'une ni à l'autre; On boit donc le punch et on prend les billets.

Tout le monde voudra voir cela. La foule attirera la foule; les indifférents s'y rendront, et qui sait? les Prussiens et les Allemands eux-mêmes, ou quelques-uns d'entre eux du moins, ne craindront pas de compromettre leur patriotisme en allant visiter un lieu où, sous une apparence toute mercantile, brillent du plus noble éclat les sympathies si vives que la France a toujours éveillées en ce pays.

Checks faux.—On a découvert hier matin une grande fraude commise envers plusieurs banques de la ville. Une compagnie d'industriels, en possession, à ce qu'il paraît, de la signature de quelques hommes riches et de quelques maisons de commerce notables, a forgé une série de checks portant des signatures admirablement imitées, et en a touché samedi un paiement partiel. On rapporte que la Banque du Canal en a reçu pour $11,084, divisés ainsi: Commagère & Lambert, pour $4,063; E. Burke, $5,212.43; Herman Vignes & Israel, $1,876,—ce dernier check avait été certifié à la Banque Germania. La Banque des Citoyens en a reçu pour $10,308, sous les noms qui suivent: E. Burke, $5,512.43; O. H. Karstedick, $2,770; et Harman Vignes & Israel, $1,876. La Banque d'Amérique sur les mêmes signatures a payé les mêmes montants et la Banque d'État en est pour $20,000.

Ces checks étaient tirés par Clayton, Williams et Co., maison récemment établie pour le commerce des liquides, rue Delta.

Il paraît que Clayton, Williams et Co., avaient vendu des liqueurs en baril à ceux dont on a exploité les noms, et qu'ils avaient gardé leurs signatures assez longtemps pour les étudier et les contrefaire.

Samedi matin, la maison Clayton, Williams et Co., déposa pour $20,000 de ces checks forgés, sur lesquels elle toucha $5,000 à la Banque d'État de la Louisiane. Plus tard, le même jour, elle voulut en tirer $10,000 de plus, mais on refusa de payer à moins que les checks ne fussent certifiés. La Banque Germania reconnut comme bonne la signature de Commagère et Lambert; mais cela ne satisfit pas M. A. L. Dupey, caissier, qui voulut s'adresser à M. Commagère lui-même. Ce dernier, en les voyant, déclara que les checks étaient faux. Un autre rapport dit que c'est M. John E. Cassard, payeur de la Banque Germania qui, soupçonnant le premier la fraude, en avertit M. Dupey.

On avait tiré aussi pour $10,000 sur la banque des Marchands, mais on ne demanda à toucher aucun fonds le samedi. Le lendemain, dimanche, M. E. H. Reynes, président de cette banque, reconnut que les checks étaient faux. La police informée de ces diverses escroqueries s'est mise en mouvement pour arrêter les faussaires, mais jusqu'à présent elle n'a pu les découvrir nulle part. Ils sont probablement sortis de la ville avec des sommes dont le total ne s'élèverait pas à moins de $50,000 si nous sommes bien informés.

Huitième Cour de District. — Dans l'affaire des fournitures et installations achetées par le shérif sur l'ordre du juge de cette Cour, M. T. Delassize, administrateur des bâtisses publiques, a adressé au juge Dibble une note fort sensée où il le prévient que la ville est seulement responsable des dépenses faites par ordre du Conseil. L'objet de cette note est d'empêcher toute imposture et d'éviter toute implication d'assentiment par le silence.

Le juge Dibble a mis hors de Cour le rule pour mépris par l'avocat de M. Sauvinet contre M. Maxwell.

Une autre victime de l'incendie Gravier.—M. Joseph Clavier, de la compagnie de pompiers Columbia, est mort chez lui dimanche matin, du tétanos qui s'était déclaré à la suite des lésions qu'il avait reçues dans cet incendie. Le défunt était né à la Nlle-Orléans et travaillait à la presse du *Commercial Bulletin*.

Cour de District des États-Unis.—Le juge Durell a ajourné sa cour hier sans avoir rendu sa décision dans l'affaire d'habeas corpus de Fisher et Oliver.

Première Cour de District.—Un appel suspensif a été accordé dans l'affaire de Vicente Simondelli, sur la motion de MM. Sambola et Ducros, avocats du prisonnier. On sait que Simondelli a été condamné à 5 ans de prison. L'appel, avec toutes les pièces du procès, devra être soumis à la Cour Suprême le second lundi de janvier 1871.

Poursuite au criminel.—Lizzie Corcoran accusée d'avoir volé à M. Bernard Train la somme de $150, dans un saloon-concert, rue St-Charles No 66, il y a quelques jours, a été renvoyée devant la Cour Criminelle. Lizzie a été admise par le recorder Houghton, à fournir une caution de $300. Les autres prévenus ont été mis hors de cour.

Mortalité.—Le nombre total des décès, pour la semaine dernière, a été de 99.

Remise.—Le recorder Houghton, du Premier District, a remis au trésor de la ville une somme de $101, provenant d'amendes imposées par lui dans le cours de la semaine dernière.

Filou.—Un nommé Niso, très connu de la police, a été arrêté hier dans le ... cuit, pour avoir filouté de l'argent à une femme de couleur. L'argent a été trouvé dans la poche de Niso, dont le vrai nom est Costello, ainsi que cela résulte des registres de la police.

Accident.—Edward Duffey, cocher de la voiture No 41, a été arrêté hier sur l'accusation d'avoir dangereusement blessé avec sa voiture, au coin des rues Magasins et Melpomène, un enfant âgé de 5 ans.

Cour Suprême.—Le juge-président Ludeling a donné hier son opinion dans l'affaire de Jacob Strauss contre la Banque du Sud, ordonnant au juge de la 5e Cour de District d'accorder un appel.

Feu.—Dimanche matin vers 4 heures, le feu a pris à quelques balles de coton déposées vers le poteau 32 et appartenant au steamer Mary. Le dommage est assez considérable, bien que les balles fussent mouillées. On croit que le feu a été accidentel.

Voleur arrêté. — Un nommé Alex. Burke a été arrêté comme un de ceux qui ont exécuté le vol dont nous avons parlé, chez Mme Peniston, rue Julie No 219, cette dame ayant reconnu Burke.

Autre feu.—Dimanche matin, la résidence No 14 rue Rousseau, occupée par Michael Clare, et la maison voisine appartenant à Ernest Gaudet ont été détruites par le feu. Les deux maisons étaient assurées. On ne connaît pas la cause de cet incendie.

Vol.—Entre 3 et 5 heures, dimanche matin, on a volé, chez M. Rosetti, rue Bourbon No 265, trois montres d'or, trois montres d'argent et quelques joyaux qui lui avaient été remis pour les réparer.

Assaut mortel.—Un inconnu a reçu, samedi soir, de Patrick Walsh, à la station Boutté, un coup de poignard dont l'effet sera probablement fatal. L'assaillant est parvenu à s'esquiver.

☞ Splendide assortiment de jouets et ravissantes poupées, chez Guéblé & Nippert.

— On lit dans le *Journal de Bordeaux*:

"M. Thiers a pris, dit-on, la résolution de rentrer dans la vie privée.

"Son repos ne sera pas de longue durée, sa place est marquée dans l'assemblée parlementaire qui nous donnera la paix.

"Il aurait reconnu que le gouvernement républicain est le seul possible dans l'état actuel des esprits, et assuré, à plusieurs de ses amis, qu'une tentative de restauration de la branche d'Orléans nous conduirait à un cataclysme politique et social. Il aurait ajouté:

"Il faut une Chambre d'honnêtes gens résolus à faire de la République un gouvernement de modération et de conciliation."

"Voilà du patriotisme et de la loyauté. Il est probable que le suffrage universel donnera raison à l'ancien homme d'État.

"Quelle leçon pour les *habiles*, qui s'escriment entre les *verts* et les *blancs*, montés sur l'ombre du cheval blanc de l'ombre de Lafayette!"

—On écrit de Beaumont-sur-Oise, 17 novembre:

"C'est à croire que les Prussiens ont vidé tous leurs bagnes sur nous, tant le vol, le viol et l'assassinat leur sont familiers. Ils sont sans pitié; on n'est jamais débarrassé d'eux; et après nous avoir accablés de réquisitions et de corvées, ils allaient partir; nous nous en croyions débarrassés, mais auparavant ils sont allés de maisons en maisons faire paquets de tout: draps, flanelles, couvertures, matelas, oreillers, sommiers, etc. Ils ont tout enlevé sur cent voitures, mises en réquisition chez nos malheureux paysans, auxquels ils ont pris jusqu'à leur dernière vache.

"Ne devrait-on pas se lever et jouer de la faux et du couteau contre ces bandits en uniforme, que ménagent encore certains journaux.

— Nous trouvons le paragraphe suivant dans le *Nouvelliste de Rouen*, à qui nous en laissons la responsabilité.

"Une commission de juges d'instruction siège maintenant à Tours et s'occupe de réunir les preuves de l'acte d'accusation qui va être lancé contre le maréchal Bazaine. Le 12, la commission a entendu pendant quatre heures un officier récemment arrivé de Metz."

PAR LE TELEGRAPHE.

(Dépêches transmises à l'Abeille.)

Nouvelle dépêche du général Chansey.

Il a de nouveau repoussé le prince Fred. Charles.

Télégramme de Gambetta adressé du quartier-général.

Il confirme la nouvelle donnée par le gén. Chansey.

Patriotisme du peuple de Bordeaux.

Il envoie à l'armée force recrues et en lève d'autres.

Héroïsme de la garnison de Belfort qui résiste toujours.

Nouvelles Européennes

Versailles, 10 déc—Le duc de Mecklembourg télégraphie de Meung aujourd'hui: "l'ennemi nous a attaqué hier, mais il a été victorieusement repoussé par la 17e et la 22e divisions, malgré les forces supérieures des assaillants. Beaugency a été occupé le 8 et Verseon a été occupé aujourd'hui.

Londres, 10 déc—Un rapport du général Chanzy datée de jeudi soir, 8 décembre, dit: Frederic Charles nous a de nouveau attaqué aujourd'hui tout le long de nos lignes. Nous avons maintenu nos positions toute la journée. Tous les corps ont été engagés depuis St. Laurent des Bois jusqu'à Beaugency. Nous avons campé dans les positions que nous occupions le matin.

Londres, 10 déc—Le *Pall Mall Gazette* a publié un article remarquable contre la déclaration de Paris de 1856, parce qu'elle peut transférer presque entièrement le commerce de transport aux États-Unis.

Trois navires russes se bâtissent dans les chantiers de Saunders, sur la Tamise, et sont presque achevés. On dit que ce sont simplement des navires marchands.

Il est considéré maintenant comme impossible pour Paris de recevoir le secours des provinces; avec l'échec et la retraite de l'armée de la Loire, tout espoir sur ce point est perdu. Les Allemands regardent la capitulation de Paris comme une question de temps seulement, et il est annoncé que le roi Guillaume n'attend que ce moment pour retourner à Berlin.

La garnison de Belfort continue une vigoureuse défense, et son héroïsme et sa constance excitent une vive admiration.

Londres, 10—Les troupes allemandes qui marchent sur le Havre ont tourné vers Dieppe, port de mer qui a été probablement occupé aujourd'hui.

Bordeaux, 10 déc—Le peuple de cette ville est très patriote. Il envoie beaucoup de recrues à l'armée et en équipe et exerce encore davantage.

M. Gambetta, dans une circulaire télégraphique aux préfets des départements, adressée du quartier-général de Chansey dit: le général Chausey continue à résister aux attaques du prince Frédéric Charles, faisant beaucoup de prisonniers et causant de fortes pertes à l'ennemi.

D'après cela vous pouvez juger de la fausseté des dépêches allemandes qui disent que l'armée de la Loire est écrasée. Le général Chausey, avec la moitié de cette armée seulement, continue à résister avec succès à la marche des Allemands.

Nouvelles de Washington.

Washington, 12 déc—Le secrétaire Boutwell a paru devant le comité des voies et moyens, pour expliquer ses plans. Le comité entendra les parties qui sont intéressées dans les sucres, jeudi.

Le premier vote de M. Rainey a été donné pour les résolutions de Bank sur Santo-Domingo.

Le Sénat a confirmé Drake comme juge-président de la cour des réclamations.

Le comité a fait un rapport favorable sur la nomination de Porter. On a discuté pendant une heure mais sans rien décider.

Le Sénat semble favoriser le bill de la Chambre ce qui, dans l'opinion de quelques sénateurs, ne ferait de Porter qu'un vice-amiral pour toute sa vie.

Butler a dit à la Chambre que Porter avait porté atteinte à l'honneur du président et de la marine.

Sénat. — Morton a présenté une résolution nommant une commission de San Domingo et allouant $20,000 pour ses frais.

M. McCreevy, du Kentucky, a présenté une résolution jointe nommant un comité réuni de deux membres du Sénat et de trois de la Chambre, pour examiner la question de savoir si feu le général Robert E. Lee avait quelque droit ou titre au domaine d'Arlington, qui le rendit sujet à la confiscation, par la participation du propriétaire, à la rébellion, et si ce n'était pas la propriété de Mme Lee et de ses enfants, et, dans le cas où il en serait ainsi, pour adopter telles mesures qui feraient rentrer le domaine en la possession de Mme Lee, avec indemnité pour les dommages faits à la propriété et pour examiner s'il ne conviendrait pas d'enlever les morts qui y sont enterrés et de faire restituer à Mme Lee les reliques de Washington. La résolution a été envoyée à l'impression.

M. Schurz a présenté une résolution pour une amnistie générale.

M. Saulsbury présente une résolution à l'effet de savoir quelles raisons a eues le Président pour envoyer des troupes dans le Delaware dans la dernière élection.

Chambre.—M. Rainey (nègre et républicain, de la Caroline du Sud, a été admis à siéger, aujourd'hui.

Ont été présentés et référés: un bill incorporant la Compagnie des steamers américains et européens avec un capital de $5,000,000 qui pourra être porté à $20,000,000; un bill allouant $250,000 pour les chutes de Louisville; un bill empêchant l'achat des personnes comme attachées à la terre, soit dans les Territoires, soit dans les États, ce qui est un coup contre Santo Domingo; un bill abolissant la taxe du Revenu.

Le bill rappelant le bill sur la tenure des places a passé par 157 contre 25.

Banks présente une résolution nommant une commission de Santo Domingo d'après les suggestions faites par le président dans son message. Il a demandé la question préalable, ce que la Chambre a refusé. Le second vote a été de 66 contre 82. Une motion de déposer la résolution sur la table a été repoussée par 117 contre 67. La résolution est finalement référée au comité des affaires étrangères.

Une résolution concurrente d'ajournement du 22 décembre au 4 janvier a été adoptée.

Le bill abolissant la place d'amiral immédiatement et celle de vice-amiral à l'avènement d'une vacance, a passé par un vote des deux-tiers.

Une résolution concernant des réformes de revenu et abolissant le revenu de l'intérieur, a été adoptée par un vote de 164 contre 6.

Washington, 12—Voici le texte de la résolution sur le Revenu:

Résolu que le vrai principe de la réforme du Revenu tend à l'abolition du système du Revenu de l'intérieur qui a été créé comme une mesure de guerre pour faire face à des frais extraordinaires et dont la continuation nécessite l'emploi, au prix d'un million de piastres par an, d'une armée d'assesseurs, collecteurs, inspecteurs, agents dénonciateurs et d'autres officiers précédemment inconnus, et requiert le rappel au plus tôt possible, compatible avec le maintien du crédit du gouvernement, de tous les timbres et autres taxes de l'intérieur; et que des taux convenablement fixés seront retenus sur les liqueurs distillées, le tabac, liqueurs en fermentation, aussi longtemps que les dépenses légitimes du gouvernement requerront la collection de sommes provenant des taxes de l'intérieur.

Washington, 12 déc—Le secrétaire Delano refuse d'accéder à la demande du maire de New York pour qu'un officier de police accompagne chaque député marshal dans les opérations du recensement.

Washington, 12 — La Chambre a voté pour MM. Sypher et Morey, de la Louisiane, un *per diem* à dater du commencement de la session.

Washington, 12 déc—Aujourd'hui, à la Chambre, M. Banks, du Mass., a présenté une résolution pour autoriser le Président à nommer un comité de cinq personnes à l'effet de négocier un traité avec les autorités de Santo Domingo.

Nouvelles Diverses.

Boston, 12 déc—Gaston, démocrate, a été élu maire aujourd'hui.

St. Louis, 12 déc — L'établissement de Wetsel & Co, droguistes, a brûlé ce soir.

New York, 12 déc—Arrivés: les steamers Scandinavian, Barnes et Georgia. Arrivé à destination la Ville de Paris.

Cincinnati, 12 déc—Une pétition circulait à la Bourse aujourd'hui, pour être revêtue de signatures, demandant l'intervention du Congrès dans l'affaire du pont de Cincinnati et Newport. Le travail pour le pont continue en attendant.

New-York, 12 déc.—Le sénateur Alexander G. Cattell, du Jersey, refuse une réélection.

Un des plus grands fabricants de chaussures, dont les ouvriers sont en grève, reprendra ses travaux demain avec une nouvelle force d'ouvriers dont un grand nombre vient de la Nelle-Angleterre. On craint des troubles, le secrétaire d'une des loges ayant été arrêté aujourd'hui et écroué aux Tombes pour conduite tapageuse.

Les ouvriers cordonniers font tous leurs efforts pour empêcher ceux qui n'appartiennent pas à la société de trouver de l'ouvrage dans aucun établissement abandonné par les grévistes.

Buffalo, 12 — Le Bureau national du commerce a adopté des résolutions demandant au Congrès d'achever le travail entrepris pour l'amélioration de la navigation sur les cours d'eau de l'Ouest et du Sud et d'empêcher leur obstruction par des ponts qui devraient être placés et bâtis sous la direction des ingénieurs des E. U. Ces résolutions disent que tous ponts de chemin de fer devraient être traités comme de grandes routes publiques et ouvertes à tous chemins de fer, moyennant une taxe convenable.

Marchés Européens

Londres, 10 déc., au soir—Consolidés 92 1/8. Bonds 88 5/8.

Liverpool, 10 déc., au soir—Coton lourd. Orléans 8 3/4 à 8 7/8. Ventes 10,000.

Marchés américains.

New-York, 12 déc—soir—Sterling faible. Or lourd toute la journée. Fonds publics actifs. Louisiane 71-1/4; nouveaux 64; Levée sixes 72, 80.

New-York, 12 déc., au soir—Coton lourd. Ventes 3000 balles. Orleans 15 3/4. Argent 5 à 6. Sterling 9 à 9 1/8. Or 110 1/2 à 110 5/8, 5-20, 107 3/4.

Galveston, 10 déc—Coton calme. Bon ordinaire 12-1/2. Recettes 3716.

Charleston, 12 déc—Coton lourd à 14 1/4 à 14 3/8. Stock 29,074.

Savannah, 12 déc—Coton calme à 14 1/2. Stock 75,660 balles.

Mobile, 12 déc—Coton en bonne demande à 14 à — Stock 59,681.

Nouvelles des Rivières.

Vicksburg, 12 déc—Descendant, les steamers Marcella, Belle Lee, Rannock City, Ruth, Fontenelle, Leonidas et Allen.

Louisville, 12 déc—La rivière est stationnaire avec 3 pieds 3 pouces d'eau dans le chenal et 5 pieds 3 pouces dans le canal.

Il y aura assez d'eau, vers la fin de la semaine pour permettre à la flotte entière de charbon de passer outre et de descendre.

Nouvelles des Passes.

Passe du Sud Ouest, 12 déc—6 P. M.—Arrivés: le steamer Yazoo, de Philadelphie; le steamer Victor à 4 P. M., de New York; le navire S. Vaughan, de la Martinique, sur lest; le navire Hermina, en 51 jours de Brême, avec une cargaison générale.

Proclamation de Trochu.

Le *Journal officiel* du 14 novembre publie la proclamation suivante du général Trochu:

Aux Citoyens de Paris, à la garde nationale, à l'armée et à la garde nationale mobile.

Pendant que s'accomplissaient loin de nous les douloureuses destinées de notre pays, nous avons fait ensemble à Paris des efforts qui ont honoré nos malheurs aux yeux du monde. L'Europe a été frappée du spectacle imprévu que nous lui avons offert, de l'étroite union du riche et du pauvre dans le dévouement et le sacrifice, de notre ferme volonté dans la résistance, et enfin des immenses travaux que cette volonté a créés. L'ennemi, étonné d'avoir été retenu près de deux mois devant Paris dont il se jugeait par la population capable de cette virile attitude, atteint bien plus que nous ne le croyons nous mêmes dans des intérêts considérables, cédait à l'entraînement général. Il semblait renoncer à son implacable résolution de désorganiser, au grand péril de l'Europe et de la civilisation, la nation française qu'on ne saurait, sans la plus criante injustice, rendre responsable de cette guerre et des maux qu'elle a produits.

Il est aujourd'hui de notoriété que la Prusse avait accepté les conditions du gouvernement de la défense pour l'armistice proposé par les puissances neutres quand la fatale journée du 31 octobre est venue compromettre une situation qui était honorable et digne, en rendant à la politique prussienne ses espérances et ses exigences. A présent que, depuis de longs jours, nos rapports avec les départements sont interrompus, l'ennemi cherche à affaiblir nos courages et à semer la division parmi nous par des avis exclusivement originaires des avant-postes prussiens et des journaux allemands qui s'échangent sur plusieurs points de nos lignes si étendues. Vous saurez vous soustraire aux effets de cette propagande dissolvante qui seraient la ruine des chers intérêts dont nous avons la tutelle. Vos cœurs seront fermes et vous resterez unis dans l'esprit qui a été depuis deux mois le caractère de la défense de Paris.

Pendant que nos travaux fermaient la ville, nous avons conçu la pensée, dans l'incertitude où nous étions de l'appui que pourraient nous fournir les armées formées au dehors, d'en former une au dedans. Je n'ai pas à énumérer ici les éléments constitutifs qui nous manquaient pour résoudre ce nouveau problème, plus difficile peut-être que le premier. En quelques semaines, nous avons réuni en groupes réguliers, habillé, équipé, armé, exercé autant que nous l'avons pu et conduit plusieurs fois à l'ennemi les masses pleines de patriotisme, mais confuses et inexpérimentées dont nous disposions. Nous avons cherché, avec le concours désintéressé et dévoué du génie civil, de l'industrie parisienne, des chemins de fer, à compléter par la fabrication des canons modernes dont les premiers vont nous être livrés, l'artillerie de bataille que le service spécial de l'artillerie de l'armée formait avec la plus louable activité. La garde nationale, de son côté, après avoir plus que quintuplé ses effectifs, et bien qu'absorbée par les travaux et par la garde du rempart, s'organisait, s'exerçait tous les jours et par tous les temps sur nos places publiques, montrait un zèle incomparable auquel elle devra d'être prochainement en mesure d'entrer en ligne avec ses bataillons de guerre.

Je m'arrête, ne pouvant tout dire; mais je doute qu'en aucun temps et dans l'histoire d'aucun peuple envahi, après la destruction de ses armées, aucune grande cité investie et privée de communications avec le reste du territoire, ait opposé à un désastre en apparence irréparable, de plus vigoureux efforts de résistance morale et matérielle. L'honneur ne m'en appartient pas, et je n'en ai énuméré la succession que pour éclairer ceux qui, avec une entière bonne foi, j'en suis sûr, croient qu'après la préparation de la défense, l'offensive à fond était possible avec des masses dont l'organisation et l'armement étaient insuffisants. Nous n'avons pas fait ce que nous avons voulu, nous avons fait ce que nous avons pu, dans une suite d'improvisations dont les objets avaient des proportions énormes au milieu des impressions les plus douloureuses qui puissent affliger le patriotisme d'une grande nation. Eh bien, l'avenir exige encore de nous un plus grand effort, car le temps nous presse. Mais le temps presse aussi l'ennemi, et ses intérêts, et le sentiment public de l'Allemagne, et la conscience publique européenne le pressent encore plus. Il ne serait pas digne de la France, et le monde ne comprendrait pas que la population et l'armée de Paris, après s'être si énergiquement préparées à tous les sacrifices, ne sussent pas aller plus loin, c'est-à-dire souffrir et combattre, jusqu'à ce qu'elles ne puissent plus ni souffrir ni combattre. Ainsi, serrons nos rangs autour de la République et élevons nos cœurs. Je vous ai dit toute la vérité telle que je la vois. J'ai voulu montrer que notre devoir était de regarder en face nos difficultés et nos périls, de les aborder sans trouble, de nous cramponner à toutes les formes de la résistance et de la lutte. Si nous triomphons, nous aurons bien mérité de la patrie en donnant un grand exemple. Si nous succombons, nous aurons légué à la Prusse, qui aura remplacé le premier empire dans les fastes sanglants de la conquête et de la violence, avec une œuvre impossible à réaliser, un héritage de malédictions et de haines sous lequel elle succombera à son tour.

Paris, le 14 novembre 1870.
Le gouverneur de Paris,
Général Trochu.

Armements.—Le *Phare de la Loire* donne des chiffres rassurants au sujet des armes et munitions de guerre qui ont été acquises par le gouvernement français:

"Nous avons pu obtenir, dit ce journal, d'une manière exacte, le relevé des importations d'armes réalisées jusqu'à ce jour par les paquebots de la Compagnie transatlantique, arrivant à Brest et au Hâvre.

"Dans l'espace de 40 jours, du 1er octobre au 10 novembre, quatre arrivages ont eu lieu, donnant ensemble un total de 215,000 fusils à tir rapide, la plupart de la marque Remington. La quantité de cartouches débarquées des mêmes ports a été de 26,750,000.

"C'est à partir de la concentration à Tours, dans les mains de la commission supérieure d'armement, de tous les ordres d'achat nécessités par la défense, que ces commandes ont pu être réalisées aux États-Unis et aboutir dans nos ports avec cette rapidité et dans cette large proportion.

"D'autres chargements sont attendus et porteront à plus de 400,000 les armes perfectionnées qui nous auront été fournies par la République américaine.

"On sait que les ateliers français sont à l'œuvre de leur côté, et complètent activement les moyens de notre revanche nationale.

"Les établissements de Nantes et d'Indret sont chargés de travaux considérables; à Saint-Nazaire également, les ateliers de la Compagnie transatlantique et ceux de Penhoët ont reçu des parts de commande, et concourent utilement à la fabrication des mitrailleuses, des pièces à cartouches, affûts de canons, etc.

"Soixante canons d'acier destinés à la défense de Rouen sont arrivés il y a quelques jours dans cette ville; ils ont été achetés en Angleterre.

Décédé le lundi 12 décembre, à 6 heures du matin, à l'âge de 51 ans, SALIM MAGNER, natif de Hambourg (Allemagne), membre de la société ... de cette ville depuis 21 ans. Ses amis et connaissances, ainsi que ceux de la famille, ceux de son frère Joseph Magner et d'Edward G. Gottschalk sont priés d'assister à ses funérailles qui auront lieu aujourd'hui, mardi, à 4 heures de l'après-midi. Le convoi partira de la dernière demeure du défunt, encoignure des rues Ste-Anne et Tremé.

I. O. O. F.
Loge l'Étoile Polaire No 10, I. O. O. F.
Nouvelle-Orléans, 13 décembre 1870.
Les Officiers et les Membres de la Loge l'Étoile Polaire No 10, I. O. O. F. sont invités à assister aux funérailles de feu le F. Selim Magner, P. G. de cette loge, qui auront lieu aujourd'hui, à 4 heures P. M. Le convoi partira de la résidence du défunt, encoignure Ste Anne et Tremé, Deuxième District.
M. T. DUCROS, ...
Aristides Renaud, sec. 13 déc—1

CERTIFICAT MEDICAL.
Nous soussignés, Docteurs Médecins, ayant examiné les AMERS de A. A. PEYCHAUD, certifions que ces Amers ne contiennent rien de nuisible; qu'au contraire, ils sont utiles en maintes circonstances pour la santé, et contribuent à la rétablir.
P. B. GAUDET, M. D.
F. L. TANEY,
C. DELERY, M. D. P.
Dr. FAURÉ,
F. HARRISON, M. D.
D. C. HOLLIDAY, M. D.
CAPPEVIELLE, M. D. P.
O. HUARD, D. M. P.
THOS. LAYTON, D. M. P.
9 déc—1m—PP

Le Dr. Charles E. Kells, DENTISTE,
Cabinet et domicile, No 14, rue Dauphine, ... après la rue du Canal. Extraction des dents, sans souffrance, au moyen du gaz hilarant ou protoxide d'azote. 1 oct—6m—PP

ENTREPOT DE TAPIS, AU No 17 DE LA RUE DE CHARTRES, **A. BROUSSEAU & CO.,**
IMPORTATEURS et marchands en gros et en détail, offrent, à bas prix, des TAPIS, TOILES CIRÉES, NATTES, Étoffes à rideaux: Articles de Tapisserie, Stores, Couvertures de Tables, Crin, Rideaux dentelle, Corniches, etc. —PP

Eglise St-Vincent de Paul.
L'OUVERTURE de la mission, prêchée par les PÈRES RÉDEMPTORISTES, dans l'Église de St-Vincent de Paul, pour les catholiques de langue française, s'ouvrit dimanche dernier sous les plus favorables auspices.
Les sermons ont lieu à 6 heures du matin et à 7 heures du soir.
Les instructions spéciales, surtout pour les enfants et les autres exercices religieux, sont annoncés chaque jour, avant le sermon.
13déc—2t

Sociedad "Union Española" de Beneficencia Mutua.
ASAMBLEA GENERAL EXTRAORDINARIA.
Los miembros que componen esta sociedad se reunirán en la sala de los Nuevos Lusitanos, No 287, calle Vieja Levé, el MIERCOLES, 14 del corriente, á las 6 de la tarde, para proceder a la eleccion de Medico y otros asuntos.
Por orden del presidente.
11 dec R. BUELA.

Asile Amor Fraternal No 1—O. H. C.
Nueva Orleans, diciembre 11 de 1870.
La eleccion anual de esta corporación tendrá lugar el MIERCOLES, en la noche, 14 ... [illegible]
Por orden del Ven. Com.
14dec—3 M. BECKMAN, Secr.

Conclave Salon No 8—S. ... W. ...
Nueva Orleans, diciembre 11 de 1870.
Los miembros de esta corporacion ... del CAMPAMENTO No 2, se reunirán en Sesion de orden, el MIERCOLES, 14 del corriente, á las 7 de la noche en punto, ... Eleccion de Oficiales.
Por orden del E. ...
14dec—3 F. de P. VILLASANA, secr.

AVIS.
☞ Le navire américain L. M. MERRIT de Bordeaux, commencera son déchargement au Poteau 16, Deuxième District, mercredi, 14 décembre ... Les consignataires sont requis de faire leurs entrées en Douane, et de prendre livraison de leurs marchandises, sans quoi elles seront emmagasinées à leurs frais et risques. 13déc—3t

Demande.
DEUX bons commis confiseurs pour la vente trouveront à s'employer en s'adressant immédiatement chez M. J. Jané, à l'encoignure des rues ... et Remparts. 11 déc—3t

Demande de Nourrice.
UNE NOURRICE, blanche ou de couleur, en bonne santé, trouvera à s'employer en s'adressant à M. L. G. ASBURY, 88, rue Royale. 11déc—2t

Demande.
UNE FEMME DE CHAMBRE bien recommandée trouvera un bon emploi. S'adresser No 8, Hôtel St. Charles, entre les heures 9 et 11 du matin. 13 déc—2t

Boeuf salé! Boeuf salé!
150 BARILS choix de familles, A vendre chez J. B. VANHORN & CO., 95, rue Poydras, 13déc—1m Encoignure Magasins.

EN débarquement du navire L. M. Merritt de Bordeaux.
30 barriques vin rouge Duvergier,
20 do vin blanc do,
225 cs eau-de-vie Taillandier,
A vendre par A. ROCHEREAU & Co. 13 déc—6t ... rue St Louis.

Bureaux de la Compagnie du Chemin de Fer d'Orléans.
Nouvelle Orléans, le 21 décembre 1870.
AVIS est donné au public que les chars de cette Compagnie stationneront à l'encoignure Dauphine et St. Louis, chaque soir, jusqu'à minuit, durant l'ouverture du Bazar Français, pour l'accommodement des visiteurs.
11 déc—6t P. TISNÉ, Jr., secrétaire.

J. AUGÉ,
132......RUE DU CANAL......132
MME AUGÉ de retour de France, annonce à ses amis qu'elle vient de recevoir par le steamer Fire Queen, un assortiment complet de Chignons, Cachepeignes, Berthe, et tout ce qui concerne la coiffure des dames et des messieurs, le tout fabriqué sous les yeux de M. J. Augé, qui reste à Paris pour faire confectionner tout ce qui paraît de nouveau en ce genre. Les dames sont invitées à venir examiner ce beau stock.
Détaillé également.
Gants vrais Jouvin.
Un grand assortiment de COIFFURES pour Bals, Soirées, et COURONNES de Mariées.
Un choix exceptionnel d'EVENTAILS nouveaux, RUBANS, VELOURS, CEINTURES, BARBES, &c.
Aussi, un assortiment complet de PARFUMERIES des meilleures maisons de Paris.
Tous les articles ci-dessus ont été choisis par Mme Augé qui vient d'arriver de Paris.
Toujours en magasin la célèbre COMPOSITION J. AUGÉ, si appréciée par les consommateurs.
Mme Augé a trois beaux salons de ... à l'usage des dames.
30 nov—au 31 déc—S.D.J.

CADEAUX DE NOEL! Etrennes!
GRANDE EXPOSITION ANNUELLE DE
GUÉBLÉ & NIPPERT,
137......RUE DU CANAL......137
JOUETS D'ENFANTS de tous genres, POUPÉES DE PARIS en variété infinie, Meubles, Habillements et Bijouterie pour poupées, Voitures, Chevaux, Vélocipèdes d'enfants, Boîtes d'Outils, Jeux de Croquets, Services et Vases porcelaine, Verrerie, Caves à liqueur, Garnitures de toilette, Boîtes à Gants, Boîtes à Ouvrage, &c. Aussi, l'assortiment complet de
FEUX D'ARTIFICE,
A vendre en gros et en détail, chez
Guéblé & Nippert,
11 déc—1m D Mar V

Dépôt de Glaces, Françaises et Allemandes.
Maison, en ce genre, la plus importante des États du Sud.
L. UTER,
135 --- Rue du Canal --- 135
OFFRE à vendre à bas prix la plus grande variété de GLACES FRANÇAISES et ALLEMANDES d'appartements et de toilettes, de Glaces fortes pour devantures de magasin et pour vitrines, etc.
Des PEINTURES à l'huile, des bons maîtres.
GRAVURES et LITHOGRAPHIES simples et coloriées.
CHROMOS de toutes sortes.
CADRES ovales et carrés, de tous les modèles et de tous les prix, les plus nouveaux.
FOURNITURES et MATÉRIEL pour la peinture à l'huile, l'aquarelle et le pastel.
TAPIS et NATTES, EMBRASSES et GALERIES pour rideaux, CORDONS de tirage et GLANDS.
ALBUMS photographiques, LIVRES de prière, CRUCIFIX et OUVRAGES D'ART en bois sculpté, etc.
De magnifiques
Miroirs français,
En chêne sculpté, pour salle à manger.
Un soin tout particulier est donné à la RÉPARATION des cadres anciens et au RETAMAGE des glaces tachées ou détériorées.
déc—1m D Mar V

Bazar Français.
A une réunion tenue hier soir, lundi, au bureau de M. Denechaud, des Bouchers souscripteurs au Bazar Français, il est rentré une vingtaine de têtes de bétail, montant à environ 20,000 livres, et moutons et veaux et plusieurs lots d'objets divers, liquides, argent, &c.
Sur la proposition de M. Tujague, il a été résolu qu'une réquisition des dons serait faite en une fois par chaque marché. M. Tujague et M. Dubarry se sont offerts à transporter, sur demande, les dons des marchés au bazar.
Le comité remercie au nom de l'association messieurs les Bouchers, et comme la quantité de viande offerte sera trop grande pour la consommation du restaurant au Bazar, il prévient les maîtres d'hôtel et de restaurants ainsi que le public que l'excédant sera chaque jour mis en vente, rue St.-Louis, au rez-de-chaussée de l'hôtel, au profit du Bazar et aux prix du marché.
G. TUJAGUE,
E. F. DENECHAUD,
AD. JACQUET, Secrétaire.
13 déc.

Résolutions des Marchands de Lait de la Nouvelle-Orléans.
ATTENDU, Que nous, marchands de lait de la ville de la Nlle-Orléans, nous sommes réunis aujourd'hui pour exprimer l'indignation que nous fait éprouver l'abus de pouvoir exercé contre nous le 5 décembre;
Attendu que, ce jour-là, il a été porté brutalement atteinte à nos droits, comme citoyens paisibles et soumis à la loi, comme hommes droits et honnêtes, et que la liberté de nos personnes et de notre propriété a été injustement violée par la Police Métropolitaine de cette ville qu'assistait et secondait un nommé Gardner P. Houghton, recorder du Premier District, lequel, au mépris de nos privilèges inaliénables et du droit de la défense, a voulu, contrairement à la loi, nous frapper d'une amende onéreuse et d'une lourde pénalité;
Résolu, Que l'acte de la Police Métropolitaine est injustifiable, illégal, attentatoire aux droits et privilèges que nous possédons au double titre d'hommes et de citoyens. Nous dénonçons la conduite du recorder du Premier District comme arbitraire et inexcusable, et nullement fondée en justice.
Résolu, Que nous en appelons de la conduite de la Police Métropolitaine aux chefs qui la gouvernent. Nous l'accusons d'avoir tramé un complot pour nous inquiéter et nous opprimer dans le paisible exercice de notre industrie. Nous lui reprochons ouvertement de n'avoir obéi à AUCUN MOTIF DE SOLLICITUDE pour le public, en nous poursuivant comme elle l'a fait, de n'avoir pas eu pour but une réforme salutaire, mais d'avoir simplement cédé à un parti pris de malveillance et d'hostilité.
Nous affirmons publiquement que le recorder du Premier District s'est de même prononcé contre nous de propos délibéré et sans nous permettre de nous défendre. Il a manifesté hautement son opinion en cour avant même que nous comparussions devant lui.
Résolu, Que nous sommes prêts à obéir aux lois du pays et aux ordonnances de la ville, quand ces lois et ces ordonnances seront exécutées d'une manière conforme à la justice et à l'équité. Mais quand on cherchera à en faire un instrument de despotisme, nous résisterons par tous les moyens légaux à la violation de nos droits et de nos privilèges.
Résolu, Qu'une copie des considérants et des résolutions qui précèdent sera transmise au "Times" de la Nlle Orléans, pour être publiée en anglais, et à "l'Abeille de la Nlle Orléans", pour être publiée en français.
AUGUSTE VITTER, Président.
PIERRE CANTEROT, secrétaire.
13déc—2t

Association des Marchands de Lait.
LES MARCHANDS DE LAIT de la Nlle-Orléans s'étant réunis en assemblée, lundi, 12 du courant, au "Collegian Hall," rue Bienville, se sont constitués en société sous le titre de ASSOCIATION DES MARCHANDS DE LAIT. Les Officiers suivants ont été désignés:
Président—AUGUSTE VITTER;
Vice-Président—RODOLPHE RENER;
Trésorier—JOSEPH ROLLING;
Secrétaire—PIERRE CANTEROT.
Comité de Finances:
AUGUSTE VITTER, PIERRE MERCERE, FELIX BORDENAVE, JEAN CANTEROU, RODOLPHE RENER, JOSEPH ROLLING, FRANÇOIS TRICON et PATRICK CLARK.
13 déc—2t

SOCIÉTÉ FRANÇAISE
De Bienfaisance et d'Assistance Mutuelle DE LA NOUVELLE-ORLÉANS.
RAPPORT ANNUEL, Au 27 Novembre 1870.
LE Conseil d'Administration a l'honneur de porter à la connaissance de MM. les sociétaires le résumé des travaux de l'année qui vient d'expirer.

Balance en caisse au 28 novembre 1869	[illegible]
Total général des recettes depuis cette époque	10,777 20
Total	[illegible]
Total général des dépenses	[illegible]
27 novembre 1870, balance en caisse	[illegible]
Les dettes de la Société se réduisent aujourd'hui à ... néant	[illegible]
L'actif de la Société, comprenant l'Asile et ses dépendances, les tombeaux, les terrains, la pharmacie et la lingerie,—et aussi la cuisine actuellement en voie de construction, s'élève à	[illegible]

Mutations survenues du 28 novembre 1869 au 27 novembre 1870:

La Société se composait de	[illegible]	membres.
Les admissions ont été de	122	"
Total	1,266	"
Pertes par décès, démissions ou radiations	[illegible]	"
Total des sociétaires actuels	1,130	"

Le Secrétaire,
A. BARBIER.

Composition de l'Administration d'après les élections faites le 27 novembre 1870:
Président—M. Jh. GIROD, 72, rue Dumaine;
Vice-Président—M. F. TUJAGUE, No 16, rue de Chartres;
Trésorier—M. L. REVOL, No 230, rue de Chartres.
—ADMINISTRATEURS—
(Comité de Secours.)
MM. Jh. Leblanc, 285, Vieille-Levée;
A. Manot, No 7, Promenade Carondelet;
F. Costoloe, No 120, rue Baronne;
N. Bouvier, No 43, rue Ste-Anne;
F. Andrieu, No 180, rue du Cirque.
(Comité de Finances.)
MM. P. Craistre, No 18, rue St-Louis;
J. Sénac, No 12, rue Ste-Anne.
(Comité d'Admission.)
MM. L. E. Marchand, rue de Chartres, No 111;
E. Dubuy, Grande Halle, No 81.
Secrétaire—M. A. BARBIER, 16 et 18 St-Louis.
Collecteur—M. P. E. Chabert, 244, rue de Chartres.
Gardien de l'Asile—M. J. P. Dubarry.
Dans la séance du Conseil du 6 décembre, les nominations suivantes ont été faites:
Médecins—pour l'Asile et le 2d District: M. J. Touatre, No 142, rue Dumaine;
—pour le 1er District: M. M. Escoubas;
—pour le 3me District: M. A. de Roaldes, rue St-Philippe, No 134.
Pharmaciens nommés par l'Administration—
MM. D. Turcand, Nos 142 et 136, rue du Cirque ou Rempart;
F. Legris, encoignure Dumaine et Marais;
Lucio, encoignure Dumaine et Chartres;
A. Longare, No 23, rue St-Philippe;
A. Schreiner, encoignure Vieille-Levée et Chartres;
P. Barthe, encoig. Dauphine et Ursulines;
G. Robin, encoignure Villeré et Ste-Anne;
... Genet, encoignure Douane et Bourbon;
... Clavel, encoignure Orléans et Bourbon;
... M. Vogel, enc. Claiborne et Bayou Road;
... Cyr Fourcade, enc. Bienville et Derbigny;
E. Laplace, encoignure Champs Elysées et Vieille Levée;
F. Gourdin, encoig. Camp et Esplanade;
M. Weber, Royale, No 88, encoig. Esplanade;
... District, ...
Dumas, encoignure Bourgogne et Conti.
Le Secrétaire,
11 déc—11, 3, 14, 17 A. BARBIER.

Banque d'Epargnes de la Nouvelle Orléans.
137......CANAL......137
(*Incorporé le 13 mars 1863*)
—OFFICIERS—
J. F. GENERES, Président.
THOS. A. ADAMS, 1er vice président.
THOS. ALLEN CLARKE, 2d vice président.
CHARLES J. LEEDS, 3me vice président.
SAM. JONES, JR., trésorier.
—Directeurs—
Dr. W. Newton Mercer.
J. F. Generes, David Urquhart,
George Jonas, John G. Gaines,
Thos. A. Adams, Carl Kohn,
Thos. Allen Clarke, Christian Schneider,
Charles J. Leeds, Samuel Jamison.
14déc—3m PP

LEÇONS DE MUSIQUE.
M. ALEXANDRE DE WOLOWSKI, Pianiste, Chanteur et Compositeur, ouvre des classes et ses cours de piano et de chant. La méthode de M. de Wolowski est simple, claire et toute nouvelle. Au bout de quelques leçons, les élèves sont en état de lire la musique à première vue. Le cours est ouvert rue du Camp No 214. Les heures de réception sont de 9 à 12 h. du matin et de 3 à 4 h. de l'après-midi. 6 déc—6t

Demande de Domestiques.
ON a besoin de deux bonnes DOMESTIQUES: 1o. Une CUISINIÈRE, blanche ou de couleur; 2o. Une femme blanche pour la salle à manger et la dépendance.
S'adresser au No 80, rue de l'Esplanade. 13déc

Demande.
ON demande immédiatement au No 168, rue Vieille Levée, entre les rues Jefferson et St. Pierre, une bonne domestique pour faire la cuisine et s'occuper du ménage. 11 déc—3

MOSELLE! MUSCATELLE MOUSSEUX!—100 caisses bouteilles et demi-bouteilles reçues directement de MM. Menholt & Co, Mayence. Cette célèbre marque de Champagne qui, avant la guerre franco-prussienne, était vendue plus cher que les meilleures des autres marques connues, ... [illegible]
J. B. SOLARI, 11déc—3t 45, rue Royale

VINS FINS ET LIQUEURS DE CHOIX—20 barriques vin rouge de choix, ... Bordeaux rouge et blanc supérieur, ... Whiskey ... Rye. Vins de dessert, Madère, Porto, Sherry et Malaga, ... vieux Rhum de la Jamaïque. ... [illegible]
J. B. SOLARI, 11déc—3t 45, rue Royale

Magasin en briques à vendre. PLACEMENT AVANTAGEUX.
A VENDRE—Un beau magasin en briques, ... [illegible]

CHAUX, GOUDRON, SOUFRE.
3,000 barils Chaux à sucre, Chaux de ... [illegible]

En débarquement des navires Merritt, de Bordeaux, et Jessie, de Cette.
20 barriques VIN "Montferrand" pour famille.
75 quarts BURGUNDY PORT "Paul Emile Thomas".
75 " SHERRY do
—En Magasin—
120 barriques VIN Bergasse.
100 " " Castelmoron.
200 caisses VIN ROUGE "St Estèphe".
... " VIN blanc "Château Biagnac"
100 paniers HUILE Plagniol.
75 caisses FRUITS à l'eau-de-vie "Chauvet".
1000 " VERMOUTH Nolly Pratt & Co.
20 " COGNAC "Otard Dupuy & Co"
15 " " "Fine Champagne" "Castille & Raguenet"
100 caisses OLIVES Verdales.
50 " VERMICELLE d'Aix.
75 quarts SHERRY "Bonly".
A vendre par BLANCHIN & GIRAUD,
11déc—7t 62 et 64, Vieille Levée

Vins de la Couronne "de Lacave et Echecopar" Cadiz.
200 futs SHERRY de la Couronne, très pâle,
200 " PORTO
100 MADEIRE
A vendre, à bas prix, pour solder consignations, par BLANCHIN & GIRAUD,
11déc—7t 62 et 64, Vieille Levée.

Effets de la guerre européenne.
Grande baisse dans les Marchandises.
AU MAGASIN ST PHILIPPE
220......RUE ROYALE COIN ST PHILIPPE......220
SOIERIES noire et couleur à $1 valant $1 50.
POPELINES aussi à 20 cts.
ALPACAS,
MERINOS FRANÇAIS,
GANTS pour dames à 35 cts valant 75 cts,
PIQUÉ blanc à 15 cts valant 30 cts
FLANELLES, MOLLETONS,
CORSETS, COUVERTURES de laine, etc.
Le tout à des prix très réduits,
—Aussi—
Un grand assortiment de CHAPEAUX pour enfants, choisis expressément en vue des fêtes.
11 déc—6t

Petits-pois et Saucissons.
20 CAISSES de 100 1/2 boîtes Petits-pois (très fins)
50 do 100 1/2 boîtes Champignons (verts)
50 do Confitures des Shakers.
15 do Gelée et Pâte de Goyave.
12 do Figues en boîtes de toutes grandeurs.
200 do Olives, Câpres, Cornichons (divers)
25 do Moutarde française;
50 do Fruits au jus.
50 do do à l'eau de vie.
50 do Sauce Worcester de Lea & Perrins
25 barils Cornichons de Crosse & Blackwell;
150 do Bière de J. Jeffry & Co.
150 do Porter XXX de Dublin.
100 livres Saucisson de Boulogne et de Lyon.
150 do Champignons secs.
100 boîtes Biscuits de Huntley & Palmer.
100 caisses liqueurs telles que Chartreuse, Bénédictine, Trapistine, Anisette, Curaçao, Marasquino, Cassis, Crème de Cacao à la Vanille, Parfait Amour, etc., à vendre par
11déc—3 J. B. SOLARI, 45 rue Royale

GRAND DEBALLAGE
— DE —
Marchandises Françaises et Américaines.
LION & PINSARD,
151 & 153 Rue du Canal, à côté de Holmes.
VIENNENT de recevoir par les derniers arrivages d'Europe et de New-York,
Un grand assortiment d'articles de saison.
Stock considérable en articles de
MODES ET DE FANTAISIES,
Choix considérable de Lainages et de Fourrures.
VÊTEMENTS DERNIÈRE MODE
Pour Dames, Fillettes et Enfants.
GRAND ASSORTIMENT
De Rubans pour
Sashs, Ceintures, Cravates,
haute nouveauté.
Franges, Effilés, Galons, Passementeries, Velours, Boutons
Pour garnitures de Robes et Confections.
Merceries de toutes sortes.
DENTELLES VRAIES ET IMITATIONS.
—POUR MESSIEURS, NOUS AVONS—
Un grand assortiment de Bonneterie, Chemises de toile et coton, Gilets et Chemises de Flanelle, en coton, mérinos, flanelle et molleton.
Grand choix de Faux Cols, Chaussettes, Cravates, Foulards, Mouchoirs, Bretelles, etc., etc.
Parfumerie Française.
LION & PINSARD, 151 et 153, Rue du Canal, à côté de Holmes.

BON MARCHÉ! BON MARCHÉ!
Grande réduction de prix sur un immense Stock de Marchandises Sèches
— Chez —
PEPIN & TURCOTTE
180......CANAL......180
Maison Blanche, Encoignure Baronne.
NOUS annonçons à nos amis et au public en général que nous mettrons en vente, à partir de LUNDI PROCHAIN, 28 novembre, tout notre IMMENSE STOCK DE MARCHANDISES SÈCHES DE SAISON, provenant des encans de New York, à une réduction de 25 p%. Les personnes qui ont besoin de marchandises sont invitées à venir examiner notre stock, afin de se convaincre de la réalité de notre annonce. Nous appelons l'attention sur les articles suivants:
Magnifiques soieries à raies, 25 p. de largeur à $1 75.
Magnifique soie japonaise ... [illegible]
Drap impérial, Reps, Biarritz, etc.
Articles de deuil ... [illegible]
... Châles tartan, et Châles cachemire, longs, brochés, à tous prix.
Rideaux brodés, en dentelle et en mousseline. Dentelle de Nottingham pour rideaux, à tous prix et de toute largeur.
Articles de Bonneterie. Bas en coton et en laine, allemands, anglais et français, pour dames et enfants, de toutes grandeurs et à tous prix.
Chaussettes en coton et laine, pour hommes et enfants.
Mouchoirs batiste brodés et garnis en dentelle, ... [illegible]
—AUSSI—
Un grand assortiment de marchandises d'habitation. 200 pièces de nattes blanches et à carreaux rouges, de $12 à $15 la pièce. 250 paires de "Window Shades" pour portes et ...
PEPIN & TURCOTTE.
2 nov—1m D. Mar. J.

AUX DAMES.
Magasin de Lainage, de **DETER,**
Au coin des rues Canal et Carondelet.
NOTRE stock de Zéphyrs en laine, de Filés en laine à tricoter, d'Articles de laine faits à la main et de toutes les Fournitures pour travaux de dames est complet; et, par suite d'un nouvel approvisionnement, c'est le plus considérable de tout le Sud. 19 nov—... Ma J

Modes et Confections.
DÉSIREUSE de répondre au bienveillant patronage que lui prodigue sa nombreuse clientèle, MME E. TRIMOUT vient de s'imposer de nouveaux sacrifices pour l'amélioration de son établissement. Elle a, à cet effet, transféré sa résidence au beau local de la rue Royale, 56 (1er étage), anciennement occupé par Mme Ferret, entre Bienville et Conti. 16 nov—Mar VD—2m

MODES! MODES!
Mme GOILARD,
A L'HONNEUR d'annoncer aux dames qu'elle fera l'ouverture de son magasin, rue Royale 97, entre Conti et St-Louis, le jeudi 24 novembre.
On trouvera chez elle un assortiment complet d'Articles de Nouveautés tels que Chapeaux, Coiffures, Lingerie et Articles de Fantaisie, etc., qu'elle vient de recevoir par les derniers arrivages d'Europe.
Mme Goilard, dirigeant elle-même ses ateliers de couture et de modes, veillera avec le plus grand soin à l'exécution des commandes que les dames voudront bien lui confier. 22 nov—1m

MODES et NOUVEAUTES.
MME DUPUY, de retour de France, annonce à sa clientèle de la ville et de la campagne qu'elle vient de recevoir par le "Fire Queen" et le navire "Oakland", et de déballer à son nouveau magasin de gros, No 47, rue de Chartres, et à son magasin de détail, No 185, rue Royale, un grand assortiment de MODES, NOUVEAUTÉS, PLUMES, FLEURS, LINGERIE, &c., &c.
Mme DUPUY blanchit et teint les plumes en toutes nuances. 13 nov—1m

Aux Dames.
SI vous voulez avoir un de ces jolis CHIGNONS FRISÉS, de la dernière mode, allez au nouveau magasin de E. ROLLAND, Rue du Canal, No 239, près Franklin.
C'est le magasin le meilleur marché de la ville, pour de beaux marchandises. 8 nov—1m.

Crescent Exchange Coffee House.
PONS & KREUTZ, PROPRIÉTAIRES.
197......RUE GRAVIER......197
ON y trouvera constamment des Vins, des Liqueurs et du Lager Beer de choix. Bon LUNCH, tous les jours, de 10 heures et demie à 1 heure. Huîtres fraîches. 20 nov—1m

Absynthe et Kirsch.
50 caisses ABSYNTHE Constant Lecoultre.
... do KIRSCH, Constant Lecoultre.
En magasin et à vendre par AMÉDÉE COUTURIÉ,
9 déc—6t No 20 rue Vieille-Levée.

MAISON D'ACCOUCHEMENT, No 216 Rue Bourbon.
MADAME BONOMO, sage-femme et qui guérit les maladies de femmes, fait connaître à ses pratiques et au public en général qu'elle a fait de sa maison ... un établissement d'accouchement. Toutes les chambres sont propres, saines, et bien aérées. ... [illegible]
Mme Bonomo se recommande aussi pour les plaies aux pieds et les brûlures ... 6 déc—1m

Chaux "Cape de Richard".
LE Dépôt de la CHAUX "CAPE de Richard", est au No 163 de la rue de la Douane, entre ... Dauphine et Rampart. ... [illegible]

GRANDE FABRIQUE DE CANDI, DE NORMAN & REISS,
131 et 133, rue Vieille-Levée, 131 et 133.
UNE DES PLUS IMPORTANTES FABRIQUES DU SUD.
RUE VIEILLE-LEVÉE.
ILS Y FABRIQUENT CONSTAMMENT
Du Candi en gros et en petits bâtons.
Toute espèce de Candie à la crème.
Toute espèce de candie nougats.
Candie clair.
Candi amer (Horehound).
Candi tressé.
Candi dur.
Popping Kisses américains.
Pâte de Jujube.
Toute espèce de Chocolats.
Gommes.
Bonbons fins;
Et tout ce qui se rattache au COMMERCE DE CONFISERIE.
Toute espèce de GATEAUX ornés et simples.
GATEAUX DE MARIAGE faits sur commande dans le plus court délai.
Ils importent toutes sortes d'Articles ÉTRANGERS, tels que
Boîtes de fantaisie.
Cupidons de toutes grandeurs
Feuilles de pâte de gomme.
Feuilles d'or et argent.
Toute espèce de roses.
Fleurs de tous genres.
Cornes d'abondance.
Sacs de fantaisie.
Papier dentelle, etc.
Qu'ils vendront au plus bas prix du marché.
RUE VIEILLE-LEVÉE.
FABRIQUE DE MACARONI, VERMICELLE, EXTRAIT DE CAFÉ, &c.
Fire Works:
ROMAN CANDLES, SKY ROCKETS, PIN WHEELS, SCROLL WHEELS, SAXON WHEELS, VERTICAL WHEELS, SERPENTS, TRIANGLES, BLUE LIGHT, FLYING PIGEONS, TOURBILLIONS, FIRE CRACKERS, TORPEDOES,
Prize Boxes.
BON TON, SANTA CLAUS, NOVELTIES, CASH PRIZE BOX, SHOO FLY, LITTLE SHOO FLY,
A vendre en gros par NORMAN & REISS, ... Nos 131 et 133 de la rue Vieille-Levée.
1oct—PP

NOUVEAUTÉS de FANTAISIE.
GANTS DE PEAU! VELOURS et GARNITURES!
GUÉBLÉ & NIPPERT,
137......RUE DU CANAL......137
Viennent de recevoir par les steamers Fire Queen, Alhambra et navire Oakland un magnifique assortiment d'articles nouveautés de Paris, tels que:
Gants de peau, Rubans velours, Rubans taffetas et satin, Nouveautés de rubans pour écharpes, Bijouterie jais et fantaisie, Pantoufles brodées, lainages, etc., Jouets, poupées, porcelaines, etc., Vélocipèdes et voitures d'enfants, etc.
Articles pour Messieurs: Chemises, gants, cols et cravates, Bretelles, caleçons, mouchoirs, etc., Cannes et parapluies, etc.
12 nov—3m—D.M.J GUÉBLÉ & NIPPERT.

Baisse! Baisse! encore une Baisse! Sacrifice Extraordinaire!
Chaussures de Philadelphie. — Bottes Malakoff de Baltimore.—Chargement complet du "Western Eagle" plus de 20,000 paires de chaussures dont 150,000 sont fines et pour les fêtes.
MAGASIN STE-ANNE DU DRAPEAU ROUGE
65 rue Ste-Anne près Royale.
En annonçant au public l'arrivée de nos marchandises de fêtes, nous attirerons son attention sur le grand bon marché dans les prix.
Le retard dans la fabrication de nos marchandises nous a mis à même de recevoir des ordres péremptoires et sans réserve.
Loin d'imiter la routine ordinaire, à l'approche du 1er de l'An où tout renchérit, nous ne pouvons dévier de la route, notre motto, et notre intérêt est de vendre bon et bon marché, le plus que possible.
Les arrivages se succèdent, il nous faut de la place. ... [illegible]
La chaussure d'enfants est l'objet d'une attention spéciale. Bottes, Congress, Balmorals, Shoofly, en grande quantité. Nos bottes françaises pour hommes ont déjà acquis une réputation incontestable.
Venez visiter le Stock sans délai.
8 déc—1m—J d mar PP

SACRIFICE.
Liquidation pour cause de départ.
F. MEUNIER, rue Royale No 71, offre à vendre, en gros ou en détail, son stock de MARCHANDISES de FANTAISIE, de même qu'un grand assortiment de Dentelles, Guipures, Chantilly, Applications, Point d'Alençon, etc., etc. Installations à vendre. Maison et Magasin à louer. 1er déc—1m PP

Demande d'Ouvriers.
ON demande un bon ouvrier liquoriste et un bon emballeur pour liqueurs. S'adresser par lettre, Box No 27, Post Office. 13nov—1m

Water-Works. Water-Works.
C. L. CHAPOTEL,
ENCOIGNURE des rues Bienville et Bourbon, a l'honneur d'informer le public qu'il est autorisé par la Compagnie des Water-Works, à installer les tuyaux de plomb, les hydrants, les robinets, etc., et à faire toutes les réparations qui se rattachent à cette partie. 6 déc—3m—PP.

Transfert de Cabinet.
LE DOCTEUR ORIARD, Médecin Homœopathe de Paris, informe sa clientèle qu'il a transféré son cabinet de consultations, Rue du Canal No 143, à côté de la maison Bellanger. A partir de jeudi, 8 courant, il y donnera des consultations: de Midi à 4 heures, et de 6 à 7 heures P. M. 7 déc—3t PP

Avis.
MR J. A. JAQUET annonce aux personnes à qui il doit et à celles qui lui doivent, de bien vouloir se présenter à son bureau 138, rue Royale, entre St-Pierre et Toulouse, de 9 heures à 1 heure. J. A. JAQUET. 7 déc—6

MR L. BERNIARD, bijoutier, établi depuis 30 ans, rue Bourbon, No 150, se retirant des affaires offre à vendre toutes ses marchandises au-dessous des prix de facture. Argenterie, bijouterie française et américaine, le tout parfaitement garanti. Il engage les personnes qui désirent faire des cadeaux pour les fêtes, à profiter du bon marché. Dans les premiers jours de janvier il fera vendre à l'encan le restant de ses marchandises sans aucune réserve.
Il fait savoir à sa clientèle et au public en général que son fils, JULES BERNIARD, continuera dans le même endroit, à faire toute espèce d'ouvrages de bijouterie et de raccommodages, à très bas prix. 13déc—1m.

FUSILS. FUSILS.
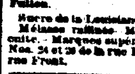
Les soussignés ont en magasin, et reçoivent en ce moment, un magnifique assortiment de FUSILS des meilleures fabriques anglaises et françaises, qu'ils offrent à des prix très modérés. OEHMICHEN & POTHIER, encoignure Bienville et Vieille-Levée. 8 déc—1m

SUCRE ET MELASSE.
Willoz & Rostand,
Raffinerie Etoile du Sucre—Nos. 24 et 26 de la rue Fulton.
Sucre de la Louisiane—Golden Syrups. Mélasse raffinée. Mélasse de la Louisiane, recuite.—Marques supérieures toujours en magasin. Nos. 24 et 26 de la rue Fulton—Nos. 23 et 25 de la rue Front. 4 déc—1m

J. DE CORTE, MARCHAND TAILLEUR,
ANNONCE à sa clientèle et au public en général qu'il vient de recevoir d'Europe, par le steamer "Fire Queen," un magnifique assortiment de marchandises françaises et anglaises, Cachemires, Draps, Velours, Soieries, etc. Toute personne désirant des articles élégants et de bon goût trouvera à son magasin, No 19, Rue Royale, les dernières nouveautés de la saison d'hiver. 18 nov—1m

Reçu par Marengo, de Bordeaux, et Chimo de Liverpool:
135 quarts EAU-DE-VIE COGNAC de 1865, 1860, 1858, 1854, 1848, des célèbres maisons Otard, Dupuy & Co., J. Denis, My. Mounié & Co. 100 caisses Grand vin CHATEAU GISCOURS. ... 20 barils GUINNESS ... 20 barils PALE ALE, Wm Younger & Co. Edinburgh.
A vendre par P. E. BRULATOUR, 10 déc—5 126, 128, 130 rue Royale

Eau-de-Vie de Pêches et de Pêches, Genièvre, Rhum et Whiskies.
10 barils eau-de-vie de pêches, extra fine ... [illegible]
A vendre, en Douane ou hors de la Douane, en quantités ... par J. RIVIÈRE, Marchand de liqueurs en gros, Au No. 70 de la rue de la Douane. 10 nov—1 mois.

Tirage de Loterie de l'État de la Louisiane.
POUR LE 12 DECEMBRE—CLASSE 294.

1er	2me	3me	4me	5me	6me	7me	8me	9me	10me	11me	12me	13me	14me	15me
68	74	29	60	72	17	54	39	53	64	40	7	—	—	—

Les tirages ci-dessus, publiés dans tous les principaux journaux, se font en public et journellement, dans les bureaux de la Compagnie.
HOWARD, SIMMONS & Co., Contracteurs.
Rue St.-Charles, encoignure Union, Nlle Orléans.
En témoignage de quoi nous apposons notre signature Nouvelle Orléans, Louisiane, ce 12 décembre 1870.
H. PERALTA,
ADAM GIFFEN.
Commissaires.
☞ Méfiez-vous des fausses Loteries.

MAISON J. GALINIER,
(No 101), RUE ROYALE, (101)
Entre St-Louis et Conti.
MARDI, 13 COURANT.
OUVERTURE
—DES MARCHANDISES DE SAISON—
COMPRENANT:
CHAPEAUX modèles, de toutes les formes nouvelles.
Un grand assortiment de FLEURS achetées dans les meilleures maisons de Paris.
COURONNES de mariée, BOUQUETS et TRAINES pour ornement de robes, VOILES et PARURES pour demoiselles d'honneur.
Le plus grand choix de COIFFURES DE FLEURS pour soirées, bals et spectacles, coiffure Plante nouveauté en crêpe de Chine.
Un lot de BIJOUTERIE, choix de modèles très élégants.
CHAPEAUX de feutre, dans toutes les formes et toutes les nuances nouvelles.
CHIGNONS en faux cheveux, d'après les dernières gravures.
Une grande variété d'ÉVENTAILS.
Toutes les nuances de mode en Velours, Italiens, Soie gros grain, Velours épinglés, Étoffes et glacés nouvelles.
Toutes les formes parées en TULLE et LINON. Aussi—Un choix de PLUMES, dans tous les genres.
J'invite les dames à venir voir mes marchandises, elles trouveront chez moi l'expression de tout ce que Paris a produit de nouveau en modes jusqu'à la date où ces parties ont été fermées.
13nov—1m. J. GALINIER.

Le Meilleur Sirop du Monde CONTRE LE RHUME
Est celui qui est à la fois efficace, agréable et bon marché.
Le SIROP PECTORAL BALSAMIQUE de Duconge remplit toutes ces conditions. ... [illegible]
P. F. DUCONGE, Propriétaire, ... rue de Chartres.
A vendre par Wheelock, Finlay & Co., Ball, Lyons & Co.; E. J. Hart & Co., Frederickson & Hartie, E. Montenier, H. Curtius, D. Laurens, ... et d'autres pharmacies. 17 nov

BAUME PECTORAL AUX NAVETS INDIENS.
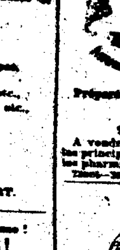
Le Baume Pectoral aux navets indiens guérit complètement les rhumes les plus opiniâtres, les bronchites, les catarrhes, ... [illegible]
Préparé et à vendre par B. LAPLACE, Pharmacien, 28 et 30, rue des Champs-Élysées. A vendre, en gros, chez E. J. HART & Co. et les principaux droguistes. En détail dans toutes les pharmacies bien assorties de la ville. 13nov—3m D.Mar.V.

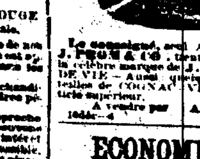

Le soussigné, seul Agent de la Maison J. J. PRUNIER & CO., tient toujours en stock de leur célèbre marque de J. J. P., VIEILLE EAU DE VIE — Aussi quelques caisses de douze bouteilles de COGNAC VICTORIA 1846, article supérieur.
A vendre par A. C. TRÉMOULET, 1déc—4 93 Rue Vieille Levée.

ECONOMISEZ $20.
LA MACHINE A COUDRE A navette améliorée DE WILSON,
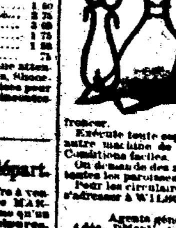
Est sans pareille pour la simplicité, la durée et la beauté! ... [illegible]
Exécute toute espèce de coutures; égale à toute autre machine de première classe. Prix $45. Conditions faciles.
On demande des agents pour tous les comtés et toutes les paroisses du Sud. Pour les circulaires et échantillons de couture, s'adresser à WILSON S. M. Co.
E. H. TRUE & Co., Agents généraux du Sud, 168, Canal. 4 déc—DMarV

C. H. ZIMMERMANN & Co,
Aux Nos 94 et 96 de la rue du Canal,
REÇOIVENT, en ce moment, un stock complet de Bracelets "Band", Bracelets chaînes, Broches médaillons, Médaillons émaillés, Médailles et Montres catholiques, en or et en argent, Argenterie riche en baisses et services, Orfévrerie Allemande et Christofle, Coutellerie de table, à manches d'ivoire et nacre.
Ils réparent et émaillent les bijoux et remontent les diamants.
Réparation de montres et de régulateurs.
Tous les employés de la maison parlent le français et tous les articles sont pleinement garantis. 8oct—3m, Mar.J.D.

G. L. FEVRE,
148......Rue Royale......148
IMPORTATEUR de VEAUX VERNIS, VEAUX CIRÉS ET MÉGISSÉS, CHÈVRES en tout genre, CHEVREAUX, MOUTONS.
Reçoit par chaque steamer d'EUROPE et de NEW-YORK un bel assortiment de cuirs français et américains, serges anglaises, élastiques, galons, satins, soies pour machine, et un grand assortiment d'articles de fantaisie pour chaussures de dames.
Plumeaux Français.
Fils à coudre et pour machine, tiges de bottines etc., outils de cordonnier. Les CUIRS A SEMELLE DE L'OUEST ET NEW-YORK. 21 août—6m PP

Machines à clarifier le jus de canne à sucre, "Jourdan's Patent"
A VENDRE ... à très bon marché ... M. PESANT, 9nov—3 No 1 rue Carondelet.

Tables à Billiard "Phelan's" COMPLÈTES.
A vendre d'une à très bon marché par M. PESANT, 9 nov—1m No 1, rue Carondelet.

CIGARES ET CIGARETTES, IMPORTÉS DE LA HAVANE.
REÇU par le steamer "Cuba," un assortiment de CIGARES, des marques les plus célèbres ainsi que des CIGARETTES Hontados, Figaro et Gallito, que l'on vendra aux prix les plus modérés, en s'adressant à FERNANDEZ & VILLA, 8nov—1m PP Encoignure Douane et Royale.

CHARBON.

Charbons Pittsburg, Anthracite et Cannel Coal, livrés dans tous les quartiers de la ville, aux plus bas prix du marché, par W. D. COYLE & CO. Bureau: No 108 de la rue Gravier. Dépôt, au coin des rues Magazine et Girod. 10 déc

G. W. DUNBAR & SON,
13 et 14......RUE St-LOUIS......13 et 14
IMPORTATEURS ET MARCHANDS ... [illegible]