L'Abeille de la Nouvelle-Orléans.

BUREAUX, No. 73, RUE DE CHARTRES.

NOUVELLE-ORLEANS.

JEUDI MATIN, 6 AVRIL.

VAPEURS

COMPAGNIE GENERALE TRANSATLANTIQUE.

SEULE LIGNE DIRECTE POUR LA FRANCE.

Pour tout renseignement, s'adresser à GEO. MACKENZIE, Agent, 55, Broadway.

BREME.

Lloyd de l'Allemagne du Nord.

HANOVER, 6 mars
MOSEL, 20 avril
FRANKFURT, 13 avril
HANOVER, 13 mai

PRIX DU PASSAGE.

De Brême ou Southampton à La Havane ou à la Nlle-Orléans.

Premières cabines
Entrepont

Ces steamers n'ont pas de secondes cabines. Les tickets pour aller de Brême ou Southampton à la Havane ou à la Nouvelle-Orléans sont délivrés par les soussignés.

Pour passage, fret ou d'autres informations, s'adresser à

ED. F. STOCKMEYER & CO., Agents.

7 mars—1 1/2m No 46 rue Union.

Pour New-York

Ligne de Steamers des Marchands.

CRESCENT CITY.... Capt. Geo. L. Norton
SHERMAN.... Capt.
GEN'L MEADE.... Capt. A. W. Sampson.
UNITED STATES.... Capt. Geo. H. Smith.
MISSISSIPPI.... Capt. W. F. Henry.
WESTERN METROPOLIS.... Capt. H. S. Quick
EMILY B. SOUDER, Capt.

Le steamer

CRESCENT CITY,

GEO. L. NORTON, Commandant,

partira de son wharf, en face de la rue Jackson SAMEDI 8 avril, à 8 heures du matin.

Chambres........ $50 00.
Entrepont........ 25 00.

Le steamer WESTERN METROPOLIS suivra et partira le 15 avril à 8 h. A. M.

Pour fret ou passage, s'adresser à

LOW & LUDWIGSEN,

Rue de la Levée, No. 22.

Pour New-York, directement.

Ligne de Steamers Cromwell entre New-York et la Nouvelle-Orléans.

CETTE LIGNE SE COMPOSE des Steamers suivants:

GEO. CROMWELL,
GEO. WASHINGTON,
CORTES,
ST. LOUIS.

Le steamer

GEO. WASHINGTON,

Commandant E. V. Gager,

partira de son wharf, au pied de la rue Toulouse SAMEDI, 8 avril, à 8 heures A. M.

Passage........ $50.

Pour fret ou passage, s'adresser à ALFRED MOULTON, Rue Carondelet, No. 6.

Vicksburg.

PAQUEBOT DE NATCHEZ

WILD WAGONER.

GEO. D. RITE et SINNOTT & ADAMS, Agents.

POUR LES ATTAKAPAS ET L'ATCHAFALAYA.

ENTERPRISE,

POUR LA COTE ET HERMITAGE.

W. S. PIKE.

JOHN JANNEY.

SINNOTT & ADAMS

La Côte et le Bayou Lafourche.

HENRY TETE

J. G. LANDRY.

La Côte et le Bayou Lafourche.

FLORENCE

FLORA.

RESTAURANT COSMOPOLITE

RUE ROYALE, No. 11,

Entre les rues Canal et Douane.

LOUIS CHATLAIN, Propriétaire.

GUARDIAN MUTUAL LIFE INSURANCE Co., of NEW-YORK

ORGANISÉE EN 1859.

Aucune Police ne peut être forfaitée.

DERNIER DIVIDENDE AU COMPTANT, 50 POUR CENT.

ETAT DES AFFAIRES.

W. H. PECKHAM, Président.

W. T. HOOKER, Vice-Président.

L. MCADAM, Actuaire et Secrétaire.

Hon. John A. Dix, New-York.

JOSEPH MAGNER, Agent-Général pour la Louisiane, 200 Commun.

TEXAS.

POUR GALVESTON & INDIANOLA.

Les steamers en fer suivants font partie de cette ligne:

W. G. HEWES, J. C. HARRIS, AUSTIN, ST. MARY, AGNES, CLINTON, ALABAMA, MORGAN, JOSEPHINE, MATAGORDA, CITY OF NORFOLK, WHITNEY et HUTCHINSON.

ST. MARY,

CHAS. A. WHITNEY & CO.

Steamers de la Malle des E.-U. Lignes du Mexique.

Pour Rockport et Corpus Christi.

Route de la Baie de Berwick.

JOSEPHINE, Capitaine GEO. E. TRIPP,

CITY OF NORFOLK,

Capitaine LEE E. LEWIS.

CHAS. A. WHITNEY & CO., Agents, Coin Magazine et Natchez.

POUR SABINE.

Le steamer MATAGORDA,

CHAS. A. WHITNEY & CO.

MOBILE

Pour Mobile.

Steamers de la Malle des Etats-Unis. Ligne Morgan.

MARY, FRANCES, LOUISE, LAURA, SARAH.

CHANGEMENT DE PRIX.

C. A. WHITNEY & Co., Agents.

Ville de bains—Ligne de steamers de Morgan.

Arrangement d'hiver.

GAMELIA,

Compagnie d'Assurance Mutuelle des Marchands.

104 RUE DU CANAL 104

SEIZIEME ETAT ANNUEL.

PAUL FOURCHY, Président.

G. W. NOTT, Secrétaire.

ETAT DE LA LOUISIANE.

Directeurs.

P. FOURCHY, F. MASPERO, D. McCOARD, M. PUIG, L. F. GENERES, F. E. WILTZ, S. E. BELF, JOS. HOY, D. A. CHAFFRAIX, CHS. LAFITTE, J. J. FERNANDEZ

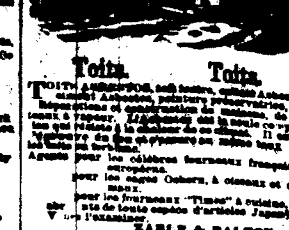

Toits. Toits.

Toits Asbestos

ZABLE & DALTON, Agents en Louisiane, Au No 68 de la rue du Camp.

Les Rafraîchissements.

NEWFOUNDLAND BITTER.

Santé intacte et florissante

D'Acacia ou d'Acide Salicylique

Se tuer en buvant! voilà le mot de la fin.

Fortunes en très bon état.

Le Bitter des Familles.

Newfoundland Bitter.

Fièvres sont endémiques.

Louisiane, du Texas et du Mississippi.

C'est le Bitter du Sud.

M. JULES TARDOS,

WM. HOLE, MURRAY & CO.

Compagnie Crescent d'Assurance Mutuelle.

Nouvelle-Orléans, 20 sept 1870.

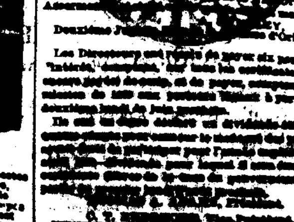

CHEMIN DE FER

Chemin de fer Pontchartrain.

Route du Sud.

J. D. HENDRICK,

WM. J. PHELPS,

GRAND CHEMIN DE FER DE LA

Louisiane et du Texas, de Morgan

Nouvelle-Orléans, de Mobile et de Chattanooga.

Voyageurs

ATTENTION!!

Le Grand Chemin de Fer de la Nouvelle-Orléans, de Jackson et du Sud,

Et celui du Mississippi Central,

CHEMIN DU CHEMIN DE FER CENTRAL DE L'ILLINOIS.

Compagnie d'Assurance Mutuelle de la Louisiane.

CHAS. BRIGGS, Président.

ETAT DE LA LOUISIANE.

MEDICAL.

The Great Soothing Remedy.

$1000 REWARD

Bureau de la Compagnie Sun d'Assurance Mutuelle

DE LA NOUVELLE-ORLEANS

Au No 61 de la rue du Camp.

Nlle-Orléans, 21 janvier 1871.

THOMAS SLOO, Président.

ANDREW HERO, Jr.,

Compagnie "HOME" d'Assurance Mutuelle de la Nlle-Orléans.

G. LANAUX,

ETAT DE LA LOUISIANE.

ALF. MOULTON, Président.

A. W. HUNTER, Secrétaire.

ALF. MOULTON, Président.

WM. H. PERKINS, Vice-Président.

A. W. HUNTER, Secrétaire.

C. SAUVINET,

Established in 1841.

FORSYTH'S U. S. STANDARD SCALES.

200 Varieties Scales.

A LARGE AND COMPLETE ASSORTMENT

FORSYTH, ELLISON & CO.

ASSOCIATION D'ASSURANCE

New Orleans Mutual Insurance Company.

Home Mutual Insurance Company OF NEW ORLEANS.

J. W. HINCKS, Secretary.

Office of the Sun Mutual Insurance Company of New Orleans.

FIFTEENTH ANNUAL STATEMENT.

IRISH ROOFING FELT.

Sugars and Molasses.

REFINED SUGARS

LOUISIANA SUGARS

CUBA SUGARS

New Orleans, Mobile AND CHATTANOOGA RAILROAD.

MOBILE DIVISION.

TWO EXPRESS TRAINS DAILY.

On and after Monday, January 23, 1871, Passenger trains will run as follows:

LEAVE NEW ORLEANS,

ARRIVE AT MOBILE

LEAVE MOBILE,

ARRIVE AT NEW ORLEANS

FARE BETWEEN NEW ORLEANS AND MOBILE, FIVE DOLLARS.

TRAVELERS ATTENTION!!

The New Orleans, Jackson and Great Northern

— AND —

Mississippi Central Rail Road.

NORTH, EAST AND WEST.

Time to New York—72 hours!

BAGGAGE CHECKED FROM HERE TO DESTINATION.

E. D. FROST, E. G. SEWALL,

Pontchartrain Railway.

SUMMER ARRANGEMENT.

EXCURSIONS TO AND FROM THE LAKE SAME DAY, 25 Cents.

On and after March 6th, 1871, the trains on this Road will be run as follows:

G. PANDELY, General Superintendent.

Morgan's "Louisiana and Texas Railroad."

GEORGE PANDELY, Superintendent.

CHAS. A. WHITNEY & CO.

Illinois Central Railroad Company.

NEW ORLEANS, CHICAGO AND THE WEST.

THE ILLINOIS CENTRAL RAILROAD

JAMES T. TUCKER, General Agent.

OLD BOURBON WHISKY.

BEWARE OF COUNTERFEITS.

FOR SALE, ALSO,

Provisions, Breadstuffs, Whiskys.

50 MAGAZINE, New Orleans, La.

LEEDS' FOUNDRY,

LEEDS & CO.

V. BIEL

NEW ORLEANS DAILY BEE.

DUFOUR & LIMET, Publishers.

Office—No. 73 Chartres Street

NEW ORLEANS, APRIL 6.

RATES OF ADVERTISING.

THE WEEKLY BEE

RATES OF ADVERTISING.

MARINE NEWS.

Office of the New Orleans Bee, THURSDAY, April 6, 1871.

CLEARED YESTERDAY.

Steamship St. Mary, Hawthorne, for Galveston and Indianola—C A Whitney & co

ARRIVED YESTERDAY.

ARRIVALS AT NEW BASIN.

ARRIVALS AT OLD BASIN.

— STEAMBOATS —

TOWBOAT REGISTER.

BELOW COMING UP.

EXPORTS

GALVESTON AND INDIANOLA—Per steamship St. Mary

LIVERPOOL—Per ship Oceanus

LIVERPOOL—Per ship Felicia

ANTWERP—Per bark Lizzie H Jackson

GENOA—Per brig Amelia

IMPORTS.

HAVANA, KEY WEST, AND FLORIDA PORTS—Per steamship Hawana

RECEIPTS FROM THE INTERIOR.

N. O. JACKSON & GREAT NORTHERN R. R.

MORGAN'S LOUISIANA AND TEXAS R. R.

Armstrong's

Foundry and Boiler Manufactory,

W. J. ARMSTRONG, MANAGER.

STEAM ENGINES, SUGAR MILLS, DRAINING MACHINES, SAW MILLS, &c.

OF EVERY DESCRIPTION.

LIST OF VESSELS

APRIL 6, 1871.

Cleared and Sailed for New Orleans.

NEW YORK.

BOSTON.

PHILADELPHIA.

BALTIMORE.

SAVANNAH.

ROCKLAND

LIVERPOOL.

LONDON.

NEWPORT, WALES.

NEWCASTLE.

BRISTOL, ENG.

CARDIFF.

GRIMSBY.

ISLE OF WIGHT.

HULL.

PORT MADOC.

BREMEN.

ANTWERP.

MARSEILLES.

BORDEAUX.

CETTE.

MESSINA.

LEGHORN.

PALERMO.

VALENCIA.

DEMERARA.

BAHIA.

KINGSTON.

RIO DE JANEIRO.

$75 EVERY WEEK MADE EASY BY LADY AGENTS.

SMALL FORTUNES

VICTORIA MANUFACTURING CO., 17 PARK PLACE, New York.

H. W. Johns' Asbestos Roofing.

SARLE & DALTON, Agents for Louisiana.

Merchants' Mutual Insurance COMPANY OF NEW ORLEANS. 104 CANAL STREET.

STATE OF LOUISIANA.

DIRECTORS.