L'Abeille de la Nouvelle-Orléans.
BUREAUX, No. 73, RUE DE CHARTRES.
NOUVELLE-ORLÉANS.
MERCREDI MATIN, 10 MAI.

VAPEURS
COMPAGNIE GENERALE TRANSATLANTIQUE.

NOUVELLE LIGNE DIRECTE POUR LA FRANCE.

Vapeurs de la Malle de la Compagnie Générale Transatlantique entre New York et le Havre, touchant à Brest.

Les nouveaux et splendides bâtiments de cette ligne favorite partiront comme suit de Pier No. 50 Rivière Nord :

LAFAYETTE, capt. Rousseau, samedi, 20 mai.
SAINT LAURENT, capt. Lemarié, samedi, 3 juin.
VILLE DE PARIS, capt. Surmont, samedi, 17 juin.
PEREIRE, capt. Danré, samedi, 1er juillet.

PRIX DU PASSAGE EN OR (y compris le vin) POUR BREST OU LE HAVRE :

GEO. MACKENZIE, Agent, 58 Broadway, New-York.
L. GRAND & Cie, Agent, 13 rue Carondelet, Nlle-Orléans.

BRÊME.
Lloyd de l'Allemagne du Nord.

Service des Steamers entre BRÊME et la NOUVELLE-ORLÉANS, avec escale à Southampton et à La Havane.

Les steamers à hélice de LLOYD DE L'ALLEMAGNE DU NORD ont repris leur service régulier et fixé l'avenir le trajet ci-après :

HANOVER, 4 mars; KOLN, 1er avril; FRANKFURT, 15 avril; HANOVER, 15 mai.

PRIX DU PASSAGE :

ED. F. STOCKMEYER & CO., Agents, No 42 rue Union.

Pour New-York

Ligne de Steamers des Marchands.

Comprenant les steamers suivants, qui sont de première classe :

CRESCENT CITY......Capt. Geo. L. Norton
SHERMAN......Capt.
GEN'L MEADE......Capt. A. W. Sampson.
UNITED STATES......Capt. Geo. H. Smith.
MISSISSIPPI......Capt. W. P. Henry.
WESTERN METROPOLIS......Capt. H. S. Quick.
EMILY B. SOUDER, Capt.

Le steamer WESTERN METROPOLIS, H. S. Quick, commandant, partira de son wharf, en face de la rue Jefferson SAMEDI 13 mai, à 9 heures du matin.

Chambres......$50 00.
Entrepont......$25 00.

LOW & LUDWIGSEN, Rue de la Commune, No. 26.

Pour New-York via la Havane.

CETTE LIGNE SE COMPOSE Des Steamers suivants :
GEO. CROMWELL,
GEO. WASHINGTON,
CORTES,
ST LOUIS.

Le steamer ST-LOUIS, Whitehead commandant.

ALFRED MOULTON, Rue Carondelet, No. 61.

Pour St Louis.

Le BELLE LEE, Capitaine S. F. Hicks.

Vicksburg.

AVIS AUX PASSAGERS.

Le bateau à vapeur R. E. LEE

J. W. CANNON, Capitaine.

POUR LES ATTAKAPAS ET L'ATCHAFALAYA.

DEBLANC & BEER, agents, Au No 21 de la rue St-Louis.

JOHN T. MOORE.

SINNOTT & ADAMS, Au No 11 du Commercial Place.

La Côte et le Bayou Lafourche.

Institution de Jeunes Demoiselles
sous la direction de
Mme FORTIER
Ancienne Institution SAQUIN.
CHEMIN DU BAYOU.

TEXAS.
LIGNES DE
Steamers de la Malle des Etats-Unis de Morgan.

Les steamers en fer suivants forment ces lignes : AGNES, ALABAMA, AUSTIN, CLINTON, CITY OF NORFOLK, HARLAN, J. C. HARRIS, W. G. HEWES, HUTCHINSON, JOSEPHINE, MATAGORDA, MORGAN, WHITNEY.

POUR GALVESTON & INDIANOLA Seulement

W. G. HEWES, R. S. Bourne, commandant. Partira du pied de la rue St. Joseph, MERCREDI, 10 mai, à 10 h. A. M.

Pour Galveston et Brazos Santiago, Le steamer AUSTIN, Capitaine Farwell. DIMANCHE, 21 mai, à 8 heures A. M.

Pour Rockport, Fulton, St. Mary's et Corpus Christi.

ALABAMA, Capitaine BENSON.

WHITNEY, Capitaine L. N. Lewis, les MARDIS et les SAMEDIS.

CITY OF NORFOLK, Capitaine J. Brown, les JEUDIS et les DIMANCHES.

CHAS A. WHITNEY & CO., Agents, au coin des rues Magazine et Natchez, N. O.

MOBILE.
Pour Mobile.
Steamers de la Malle des Etats-Unis. —Ligne Morgan—
MARY, FRANCES, LOUISE, LAURA, SARAH.
CHANGEMENT DE PRIX.

CHAS. A. WHITNEY & CO., Agents, Coin Magazine et Natchez.

Ville de bains—Ligne de steamers de Morgan.

C. A. WHITNEY & Co., Agents.

Excursion du Dimanche et du Mercredi.
Pour Mandeville, Louisbourg et Madisonville.

Le beau steamer CAMELIA.

Prix—aller et retour......$1.

COHEN M. SORIA, Aux Nos. 18 et 20 de la rue de l'Union.

Arrangement d'Été.

CAMELIA.

COHEN M. SORIA, Aux Nos 18 et 20 de la rue de l'Union.

Compagnie d'Assurance "HOPE" de la Nouvelle-Orléans.

BUREAU No. 81 RUE DU CAMP.

QUATORZIÈME TABLEAU ANNUEL.

CONFORMÉMENT à sa Charte, la Compagnie publie l'état suivant de ses affaires :

Primes reçues dans l'année expirée le 30 avril 1871......$187,161 94

HY. PEYCHAUD, Président.
LOUIS BARNETT, Secrétaire.

—DIRECTEURS—
J. I. Adams, J. C. Denis, W. A. Gordon,
T. R. Blake, F. E. Bernard, P. Maleché,
F. A. Deeres, M. L. Navra, Hy. Peychaud.

CHRISTIAN SCHNEIDER vs. JACOB KOPP.

VINGT (20) ACTIONS du fonds capital de la Banque de la Nouvelle-Orléans.

C. S. SAUVINET, Shérif de la Paroisse d'Orléans.

Médicaments.
NEW FOUNDLAND BITTER.

VOILA donc que le Newfoundland Bitter a été lancé dans le commerce.

Santé intacte et florissante

D'Arsenic ou d'Acide Sulfurique;

Se tuer en buvant! voilà le mot de la fin.

l'estomac en très bon état.

Le Newfoundland Bitter est aussi

Le Bitter des Familles.

Newfoundland Bitter

Fièvres sont endémiques

Louisiane, du Texas et du Mississippi,

C'est le Bitter du Sud.

M. JULES TARDOS, de la Nouvelle-Orléans, et MM. HOLE, MURRAY & CO., Mobile.

EDMUND DEKEEE & SON, 49 & 51, Sycamore street, CINCINNATI, OHIO.

VINGT-UNIÈME ETAT ANNUEL —DE LA—
Compagnie Crescent d'Assurance Mutuelle.

Nouvelle-Orléans, 25 mai 1870

THOMAS A. ADAMS, Président.
HENRY V. OGDEN, Secrétaire.

CHEMINS DE FER.
Grand Chemin de Fer de la Nlle-Orléans, Jackson et du Nord.

AUX VOYAGEURS.

NORD, EST et OUEST.

SANS FRAIS ADDITIONNELS.

Chemin de fer de la Nlle-Orléans, de Mobile et du Texas.

RÉDUCTION DU PRIX DE PASSAGE POUR LES VILLES DE BAIN DU MOBILE.

BAIE ST-LOUIS et retour......
PASS CHRISTIAN......
MISSISSIPPI CITY......
BILOXI......
OCEAN SPRINGS......
EST-PASCAGOULA......
MOBILE......

Chemin de fer Pontchartrain.

ARRANGEMENT D'ÉTÉ.

DU LAC. DE LA VILLE.

THOS. G. DIMITRY, Assistant-Surintendant.

GRAND CHEMIN DE FER DE LA Louisiane et du Texas, de Morgan

GEO. PANDELY.

CHAS. A. WHITNEY & CO., Agts.

Chemin de fer de la Nouvelle-Orléans, Mobile et Chattanooga. SECTION DE MOBILE.

J. B. KENDRICK, Surintendant-général.

COMPAGNIE DU CHEMIN DE FER CENTRAL DE L'ILLINOIS. Nlle-Orléans, Chicago et l'Ouest.

JAMES T. TUCKER, Agent général.

Voyageurs
ATTENTION!!

Le Grand Chemin de Fer de la Nouvelle-Orléans, de Jackson et du Sud,
Et celui du Mississippi Central,

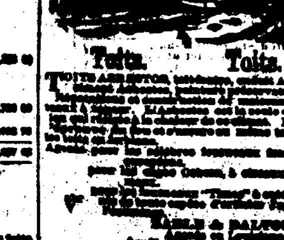

Toits. Toits.

JULIUS LOEFFLER, POSEUR ET MARCHAND

Fonderie et Fabrique de Bouilloires D'ARMSTRONG,

W. J. J. ARMSTRONG.

BRILLIANT DE BUCK.

Compagnie d'Assurance Germania de la Nouvelle-Orléans.

CINQUIÈME ETAT ANNUEL.

D. MICHEL, Président.
E. MAIER, Secrétaire.
JOSEPH COHN, Notaire Public.

DIRECTEURS.
Fred. Del Bondio, A. Elmer Bader, D. Michel, Thomas Scherr, August Koenig, H. F. Klumpp, H. Eckerbler, Geo. Herd, J. J. Wecherlin, A. Martin, J. F. Krauss, S. Friedlander, W. Goldsmith, F. H. Siegler, Philip D. Marx, F. W. Bielmann, E. F. Theurer, J. Henninger, A. Quincey, Louis Rader, G. H. Braughn, M. Stern, Louis Grünewald, M. Gelling.

COMPAGNIE
Commerciale d'Assurance DE LA Nouvelle-Orléans.

CINQUIÈME ETAT ANNUEL.

CONFORMÉMENT aux réquisitions de sa charte, la Compagnie publie l'état suivant de ses affaires :

J. H. OGLESBY, Président.
WALTER HUNTINGTON, Secrétaire.
EDWARD IVY, Notaire Public.

Compagnie d'Assurance Mutuelle de la Louisiane.

CHAS. BRIGGS, Président.
J. P. ROUX, Secrétaire.

Established in 1841.
FORSYTH U. S. STANDARD SCALES.
THE FIRST PREMIUMS AWARDED WHEREVER EXHIBITED.
200 Varieties Scales.

The above cut represents the FORSYTH SUSPENSION R. R. TRACK SCALE. They are also the only manufacturers of SUSPENSION HAY, COAL and STOCK SCALES, with Patent DOUBLE BEAMS AND GRADUATED PENDULUMS.

EVERY DESCRIPTION OF DEEP AND SHALLOW PIT R. R. TRACK, HAY, COAL AND STOCK SCALES, R. R. DEPOT, WAREHOUSE, PLANTATION, DRUG, MARKET and GROCERS' SCALES.

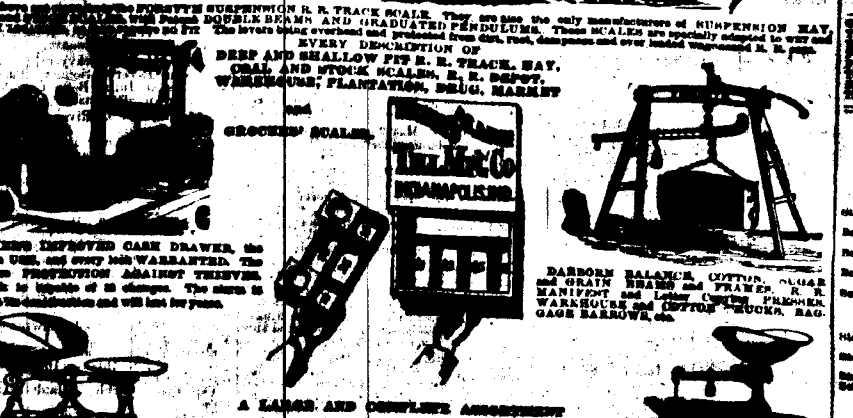

TUCKER'S IMPROVED CASH DRAWER, the BEST in USE, and every lock WARRANTED. The only sure PROTECTION AGAINST THIEVES.

DARBORN BALANCE, COTTON, SUGAR and GRAIN BEAMS and FRAMES, R. R. MANIFEST and Letter COPYING PRESSES, WAREHOUSE and COTTON TRUCKS, BAGGAGE BARROWS, etc.

A LARGE AND COMPLETE ASSORTMENT

FORSYTH, ELLISON & CO.
General Agents for the Gulf States. No. 46 Magazine street, N. O.

Compagnie d'Assurance Mutuelle DE LA Nouvelle-Orléans.
Au coin des rues Canal et Camp.

ONZIÈME ETAT ANNUEL, 1870.

THOMAS SLOO, Président.
JNO. G. GAINES, Vice-Président.

Bureaux de la Compagnie Sun d'Assurance Mutuelle DE LA NOUVELLE-ORLÉANS,
Au No 61 de la rue du Camp. Nlle-Orléans, 21 janvier 1871

QUINZIÈME ETAT ANNUEL.

THOMAS SLOO, Président.
ANDREW HERO Jr., Notaire public.

DIX-NEUVIÈME ETAT ANNUEL —DE LA—
Compagnie "HOME" d'Assurance Mutuelle de la Nlle-Orléans.

ALFRED MOULTON, Président.
A. W. HUNTER, Secrétaire.

ETAT DE LA LOUISIANE.

ANDREW HERO, Jr.

Compagnie d'Assurance Mutuelle des Marchands.
SIXIÈME ETAT ANNUEL.

New Orleans, Mobile —AND— CHATTANOOGA RAILROAD!
MOBILE DIVISION.
TWO EXPRESS TRAINS DAILY.

On and after Monday, January 23, 1871, Passenger trains will run as follows:
LEAVE NEW ORLEANS.
ARRIVE AT MOBILE
LEAVE MOBILE.
ARRIVE AT NEW ORLEANS

FARE BETWEEN NEW ORLEANS AND MOBILE, FIVE DOLLARS.

J. B. KENDRICK, General Superintendent.
New Orleans, Jan 23, 1871.

Pontchartrain Railway.
SUMMER ARRANGEMENT.

EXCURSIONS TO AND FROM THE LAKE SAME DAY, 25 Cents.

ON AND AFTER APRIL 15th, 1871, the trains on this Road will be run as follows:

G. PANDELY, General Superintendent.

TRAVELERS ATTENTION!!

The New Orleans, Jackson and Great Northern —AND— Mississippi Central Rail Road

VICKSBURG, MEMPHIS, ST. LOUIS, CHICAGO, LOUISVILLE,

NORTH, EAST AND WEST.

BAGGAGE CHECKED FROM NEW ORLEANS TO DESTINATION.

Morgan's "Louisiana and Texas Railroad."

GEORGE PANDELY.
CHAS. A. WHITNEY & CO.

TWENTY-FIRST ANNUAL STATEMENT —OF THE—
Crescent Mutual Insurance Co.

New Orleans, May 25, 1870.

THOMAS A. ADAMS, President.
HENRY V. OGDEN, Secretary.

TRUSTEES.

The Imperishable Perfume!

Murray & Lanman's Florida Water!

NEW ORLEANS DAILY BEE.
DUBOUR & LIMET, PUBLISHERS.
Office—No. 73 Chartres Street.
NEW ORLEANS, MAY 10.

RATES OF ADVERTISING.

THE WEEKLY BEE
Is published every Saturday morning.

RATES OF ADVERTISING.

MARINE NEWS.

Office of the New Orleans Bee, WEDNESDAY, May 10, 1871.

CLEARED YESTERDAY.

Steamship W G Hewes, Bourne, for Indianola via Galveston, C A Whitney & co.
Bark Celeste Clarke, Baxter, for Havre.
Brig James Crosby, Farns, for Apalachicola.
Schr Mary Frances, Barns, for Pensacola.

ARRIVED YESTERDAY.

Steamship St Louis, Whitehead, from New York.
Steamer Frances, Blakeslee, from Mobile.
Schr Lady of the Valley, Leitch, from Bay the Island.

ARRIVALS AT NEW BASIN.
ARRIVALS AT OLD BASIN.
STEAMBOATS.
MEMORANDA.
BELOW COMING UP.
EXPORTS.

INDIANOLA VIA GALVESTON—Per steamship Wm G Hewes.
HAVRE—Per bark Celeste Clarke.
APALACHICOLA—Per brig James Crosby.
PENSACOLA—Per schr Mary Frances.

IMPORTS.

NEW YORK—Per steamship St Louis.
HAVANA, KEY WEST, AND FLORIDA PORTS.
MOBILE—Per steamer Frances.
RUATAN ISLAND—Per schr Lady of the Valley.

RECEIPTS FROM THE INTERIOR.

FORT SMITH—Per steamer Clarksville.
DONALDSONVILLE.
THIBODAUX—Per steamer Flicker.
BATON ROUGE.
MORGAN'S LOUISIANA AND TEXAS R. R.

LIST OF VESSELS
MAY 10, 1871.
Cleared and Sailed for New Orleans.

NEW YORK. BOSTON. PHILADELPHIA. BALTIMORE. LIVERPOOL. LONDON. NEWCASTLE. BRISTOL, ENG. CARDIFF. GRIMSBY. HULL. TEXEL. PORT MADOC. BREMEN. BREMERHAVEN. MARSEILLES. BORDEAUX. CETTE. LEGHORN. PALERMO. DEMERARA. RIO DE JANEIRO.

Let Common Sense Decide.

What is the rational mode of procedure in cases of general debility and nervous prostration?

New Orleans Mutual Insurance Company.
CORNER CANAL AND CAMP STREETS.

Eleventh Annual Statement.

J. W. HINCKS, Secretary.
J. TUYES, President.
JOHN MONTAMAT, Third Justice of the Peace.

Directors.
GEO. URQUHART, M. PAYRO, A. ROCHEREAU, PLACIDE FORSTALL, G. W. HABCOCK, AUG. REICHARD, T. R. BLANCHARD, E. MILTENBERGER, A. SCHREIBER, W. H. SCHMIDT, CHS. LAFITTE, J. TUYES.

Office of the Sun Mutual Insurance Company of New Orleans.
91 CAMP STREET.
NEW ORLEANS, January 21, 1871.

FIFTEENTH ANNUAL STATEMENT.

THOMAS SLOO, President.
THOS. ANDERSON, Secretary.

State of Louisiana, Parish of Orleans, City of New Orleans.

ANDREW HERO, Jr., Notary Public.

THOMAS SLOO, President.
JNO. G. GAINES, Vice President.
THOS. ANDERSON, Secretary.

NINETEENTH ANNUAL STATEMENT —OF THE—
Home Mutual Insurance Company OF NEW ORLEANS.

ALF. MOULTON, President.
A. W. HUNTER, Secretary.

ALF. MOULTON, President.
WM. H. PERKINS, Vice President.
A. W. HUNTER, Secretary.