L'Abeille de la Nouvelle-Orléans.

BUREAUX, No. 73, rue de Chartres.

NOUVELLE-ORLEANS,
VENDREDI MATIN, 5 JANVIER.

## VAPEURS.

### COMPAGNIE GENERALE TRANSATLANTIQUE.

SUR LIGNE DIRECTE POUR LA FRANCE.

Les Vapeurs de la Malle de la Compagnie Générale Transatlantique entre New-York et le Hâvre, touchant à Brest.

Les nouveaux et splendides bâtiments de cette ligne ... partiront du quai No. 50, Rivière du Nord—

SAINT-LAURENT, capt. Lemarié, samedi, 30 déc.
WASHINGTON, capt. Roussan, samedi, 13 janv.
VILLE-DE-PARIS, capt. Surmont, samedi, 27 janv.
PEREIRE, capt. Danré, samedi, 10 février.

PRIX DU PASSAGE EN OR (y compris le vin) POUR BREST OU LE HAVRE:

Première cabine, $125; Seconde cabine, $80.

Billets d'excursion à prix réduits.

Ces steamers ne prendront pas de passagers d'entrepont.

Les voyageurs américains qui vont sur le continent européen ... en prenant les steamers de cette ligne évitent les risques inutiles de voyages par les chemins de fer anglais et la traversée de la Manche, outre qu'ils épargnent beaucoup de temps, d'ennui et d'argent.

Pour fret ou passage s'adresser à

GEO. MACKENZIE, Agent, 58 Broadway, New-York.

L. GRAND & Cie, Agent, Gallier Court, Lettre H. N. O.

8 nov—12m

### Compagnie de Vapeurs HAMBOURGEOISE-AMÉRICAINE.

Communication entre le Hâvre et la Nouvelle-Orléans par voie de Santander et la Havane.

Les magnifiques et nouveaux steamers de la Compagnie: GERMANIA, capitaine Hebich; SAXONIA, capitaine Winzen; VANDALIA, capitaine Franzen.

| Partiront | de Hambourg | du Hâvre | Santander | N.-Orléans |
|---|---|---|---|---|
| Vandalia | 25 Nov. | 29 Nov. | 1 Déc. | 2 Jan. |
| Germania | 16 Déc. | 19 Déc. | 22 Déc. | 24 Jan. |
| Saxonia | 12 Jan. | 16 Jan. | 19 Jan. | 3 Fév. |

Nous annoncerons les prochaines dates de départ de nos steamers.

Prix du passage, payable en or:

De la Nlle-Orléans à Santander au Hâvre, à Southampton ou Hambourg — 1ère Cabine $150 — Entrepont $65.

De Hambourg, du Hâvre, de Southampton, Santander à la Havane et à la Nlle-Orléans — 120 — 40.

On peut obtenir des billets de passage de Hambourg, du Hâvre ou de Santander, etc., en s'adressant aux soussignés.

C. B. RICHARD & BOAS, Agents Généraux pour le passage, 6 Barclay street, New-York.

WILLIAMS, RUPERTI & CO., Agents Généraux, No 189 rue de la Commune, Nouvelle-Orléans.

### Lloyd de l'Allemagne du Nord.

Steamers entre BRÊME et la NOUVELLE-ORLÉANS, par la voie du Hâvre, Southampton et La Havane.

Les steamers du LLOYD de L'ALLEMAGNE DU NORD commenceront leurs voyages réguliers, comme suit

| | De Brême. | De la N.-Orléans. |
|---|---|---|
| FRANKFURT. | 16 Déc. | 20 Janvier. |
| KOLN | 27 Janvier | 2 Mars. |
| HANNOVER | 24 Février | 6 Avril. |
| FRANKFURT. | 23 Mars | 4 Mai. |
| KOLN | 20 Avril | 1er Juin. |
| HANNOVER. | 11 Mai | 22 Juin. |

Ils toucheront au Hâvre et la Havane, en venant de Brême et, en s'en retournant à Brême, à la Havane et à Southampton pour débarquer et recevoir les passagers et le fret.

Les départs subséquents seront annoncés plus tard.

PRIX DU PASSAGE:

De Brême, Southampton ou le Hâvre—à la Havane ou à la Nouvelle-Orléans:

Chambres ... $90 en or. Entrepont ... 45

De la Nouvelle-Orléans ou de la Havane à Southampton, au Hâvre et à Brême:

Chambres ... $90 en or. Entrepont ... 45

De la Nouvelle-Orléans à la Havane:

Chambres ... $50 en monnaie courante. Entrepont ... 25

Les soussignés délivrent des billets de passage de Brême, Southampton ou le Hâvre pour la Nouvelle-Orléans.

Pour plus de détails, s'adresser à

ED. F. STOCKMEYER & CO., Agents, Au No 48 de la rue de l'Union.

### Pour New-York

Ligne de Steamers des Marchands.

Comprenant les steamers suivants, qui sont de première classe:

SHERMAN ... Capt. Thos. Halsey.
GEN'L MEADE ... Capt. A. W. Sampson.
UNITED-STATES ... Capt. S. Hawes.
MISSISSIPPI ... Capt. W. F. Henry.
WESTERN METROPOLIS ... Capt. H. S. Quick.
EMILY B. SOUDER, Capt. F. Burdick.

Partant de New-York, tous les samedis, Le steamer

EMILY B. SOUDER, capt. Burdick.

Partira de son wharf, en face de la rue Jefferson, le SAMEDI 6 janvier, à 8 h. A. M.

Ces steamers ont d'excellents aménagements.

Chambres ... $30 00. Entrepont ... 25 00.

On signe des billets de connaissement pour Liverpool, Glasgow, Hambourg et Brême.

Des billets de passage de 1ère classe et d'entrepont (through tickets) pour Liverpool et la Reine-Town, se reliant à la ligne des steamers de Guion, partant de New-York tous les mercredis, sont à vendre au bureau.

JOHN E. LUDWIGSEN, Rue de la Commune, No. 169.

### Pour New-York, directement.

Ligne des steamers Cromwell entre New-York et la Nouvelle-Orléans.

CETTE LIGNE SE COMPOSE des Steamers suivants:

GEO. CROMWELL,
GEO. WASHINGTON,
CORTES,
ST-LOUIS.

Le steamer ST-LOUIS, Whitehead commandant

Partira de son wharf, au pied de la rue Toulouse, MERCREDI, 10 décembre, à 8 heures A. M.

Passage ... $40.

Cette ligne prend du fret et donne des connaissements, pour LIVERPOOL, BRÊME et le HAVRE.

Pour fret ou passage, s'adresser à ALFRED MOULTON, Rue Carondelet, No. 41

POUR PHILADELPHIE, via la Havane—Départ, SAMEDI, 13 janvier, à 8 heures du soir. Le beau steamer, de première classe, JUNIATA, capt.

Pour fret ou passage, s'adresser à WM. GREEVE, Agent.

Le steamer YAZOO capt. Catharine, suivra et partira à son jour régulier.

### SIEWERD & KIP.

(PERSEVERANCE RICE MILL)

MOULIN A RIZ,

Nos 12 et 14 de la rue des Champs-Elysées, Troisième District, NOUVELLE-ORLEANS.

Ce moulin a obtenu tous les prix décernés à la foire d'Etat de la Louisiane—1871—pour moudre le riz, prix consistant en Diplôme, Médaille d'argent, et prix spécial.

LE MOULIN a été solidement construit, dans le but exprès d'écaler le riz. Il a tous les nouveaux perfectionnements ... situé près des chemins de fer, des navires et des bateaux à vapeur, pouvant ainsi recevoir et expédier les denrées.

Nous garantissons qu'il n'est surpassé par aucun moulin de la Louisiane ... la qualité et sous celui de la quantité.

Nous avons toujours pris ... du pays. L'établissement est reconnu le meilleur par tous les cultivateurs de riz ...

La séparation des sons de riz brut que nous consignons ou recevons est de notre part l'objet d'une attention toute particulière.

### Feutre d'Irlande à Toits.

Contracteurs pour le Feutre Toits, à l'Exposition internationale de Paris, en 1867.

Dates des patentes—24 octobre 1866 et 17 mai 1869.

PLUSIEURS PRIX ET MÉDAILLES.

NOUVELLE PRÉPARATION A TOITS, (Non inflammable)

DE D. ANDERSON & SON,

Seuls fabricants et propriétaires des patentes.

FABRICANTS de feutre à toits, feutre à navires, feutre inodore, feutre à crin, etc., etc. Fabrique de feutre, de Lagan, à Belfast. 36 No 36 et 36a, Dollier Street, à Dublin.

Cette nouvelle préparation ... [illegible]

A vendre par J. C. LINGHAM agent, ... rue Union.

*Bureaux de la Succursale en Louisiane*

DE LA COMPAGNIE

MOUND CITY

D'Assurance Mutuelle de la Vie,

A St-LOUIS, MISSOURI.

Officiers:

JAMES B. EADS, Président.
A. M. BRITTON, Vice-Prés.
S. W. LOMAX, Secrétaire.
C. G. M. HATTON, Agent gé

SUCCURSALE DE LA LOUISIANE, Agence, No 39 de la rue Carondelet, Nlle-Orléans.

OFFICIERS:

R. H. HATCH, Président.
R. T. MERRICK, Vice-Présid.
R. B. ... Sec. et Agent Général

MEDECINS SURVEILLANTS

J. M. FOLWELL, M. D. J. R. RITCHIE, M. D.

Cette Compagnie émet toute espèce de polices d'Assurance de la vie.

## TEXAS.

### Lignes Morgan des Steamers de la Malle des E.-U.

Lignes steamers faisant, en fer et à hélice, formant cette ligne:

Austin, Alabama, Alice, Clinton, City of Norfolk, Harlan, J. C. Harris, W. G. Hewes, Hutchinson, Josephine, Matagorda, Morgan, St. Mary, Whitney.

POUR GALVESTON et INDIANOLA.

HARLAN capitaine ...

Partira du pied de la rue St-Joseph, SAMEDI, 6 janvier, à 8 A. M.

Le fret pour Lavaca est débarqué au wharf d'Indianola.

Pour Galveston, ports intérieurs, pour les passagers et la malle.

Par la voie du chemin de fer de la Louisiane et du Texas de Morgan.

Pour les Passagers et la Malle seulement. LES PASSAGERS PRENDRONT LE TRAIN DU CHEMIN DE FER, au pied de la rue Ste. Anne, à 7 heures ... du matin, et arriveront à 11 heures ... Brashear City, où ils prendront le steamer.

JOSEPHINE, MARDIS et VENDREDIS.
WHITNEY, Les MERCREDIS et les SAMEDIS.
CITY OF NORFOLK, JEUDIS et DIMANCHES.

On peut acheter des billets et retenir des chambres jusqu'à 4 heures du soir ... aux bureaux des agents, ou au débarcadère du ferry, le matin ou jour du départ.

CHAS A. WHITNEY & CO., Agents, au coin des rues Magazine et Natchez, N. O.

### Arrangement d'Hiver.

Ligne de Mandeville et de la Nouvelle-Orléans.—Steamers de la Malle des Etats-Unis.

Pour Mandeville, Lewisburg, Madisonville et Covington.—Le steamer de la malle des Etats-Unis

CAMELIA,

Bon marcheur, à basse pression, capitaine Hanovar, partira pour les endroits précités LUNDIS et les JEUDIS, à l'arrivée du convoi de 10 heures du matin; le MARDI et le SAMEDI, à l'arrivée du convoi de 3 heures de l'après-midi.

Le LUNDI et le JEUDI, il ira jusqu'à Old Landing, sur la rivière Tchefuncta, pour Covington.

Retour: Il partira d'Old Landing le MARDI et le VENDREDI à 8 heures du matin, et de Madisonville le LUNDI et le JEUDI matin.

Il ne sera positivement pas reçu de fret quelconque après le départ du convoi précédant ... l'arrivée duquel le bateau doit partir.

Le service sera régulier à moins de mauvais temps ou de basses eaux.

COHEN M. SORIA, Aux Nos 13 coin de la rue de Fulton

### Vicksburg.

Départ tous les SAMEDIS, à 5 h. P. M. NATCHEZ, T. P. Leathers, capitaine, ... commis.

Pour Donaldsonville, Plaquemine, Baton Rouge, Port Hudson, Bayou Sara, Fort Adams, Natchez, Vicksburg et tous les atterrages intermédiaires. A Vicksburg le NATCHEZ reliera avec les bateaux desservant les rivières Yazoo, Tallahatchie et Sunflower. Il fait aussi le service régulier de la malle.

Pour fret ou passage, s'adresser à bord ou à JNO. JANNEY, 180 Commune.

### Bayou Sara.

Paquebot de la Nlle-Orléans et de la Côte.—Nlle-Orléans, la Côte, Donaldsonville, Plaquemine, Baton Rouge, Lobdell's Store et Bayou Sara—Départ de la Nlle-Orléans pour Lobdell's Store, tous les LUNDIS, à 5 heures P. M.

Départ de la Nlle-Orléans pour Bayou Sara, tous les JEUDIS, à 5 heures P. M., à dater du jeudi, 19 octobre 1871.

Le bateau à vapeur W. S. PIKE, capitaine A. Dugas.

Pour fret ou passage, s'adresser à bord ou à JOHN JANNEY, agent, No 180 rue de la Commune.

Steamer semi-hebdomadaire, régulier, de Lobdell's Store, Baton Rouge et de la Côte.

Départ, tous les LUNDIS, à 5 heures P. M. et tous les VENDREDIS à 10 heures du matin, à dater de lundi, 10 juillet.—Pour Lobdell's Store, Baton Rouge et tous les points intermédiaires de la Côte. Le beau bateau à vapeur BART ABLE, capt. V. Bacon. ...

SINNOTT & ADAMS, No 11 du Commercial Place.

### Bâton Rouge.

Paquebot de la Nouvelle-Orléans à la Côte, à Bâton Rouge, et au Bayou Grosse-Tête.

Partant tous les MERCREDIS à 5 heures, P. M. et les DIMANCHES à ... Le beau steamer ST. JOHN, capitaine W. R. Greathouse, ...

E. G. MELANCON, 11, rue Conti.

Paquebot de Donaldsonville, Steamer HENRY TATE, capitaine ... commis M. H. Landry—Partira de la Nouvelle-Orléans à midi, les lundis, mercredis et vendredis, et tous les points intermédiaires de la côte. A son retour, il partira de Donaldsonville, tous les mardis, jeudis et dimanches, à 6 heures du matin.

Pour fret ou passage, s'adresser à J. G. LANDRY, No 32, rue Conti.

Paquebot régulier du Bayou Lafourche. Départ de la Nlle-Orléans tous les MARDIS et VENDREDIS, à 5 heures du soir.—A dater de Vendredi, 17 du courant.—Pour Donaldsonville, Paincourtville, Napoleonville, Labadieville, Thibodaux, Lockport et tous les débarcadères intermédiaires des paroisses Assomption et Lafourche.—Le bateau à vapeur, à un faible tirant d'eau, TAHLEQUAH, capitaine ...

### La Côte et le Bayou Lafourche.

Bateau régulier de la Côte et du Bayou Lafourche.

LIZZIE HOPKINS

Part de la Nlle-Orléans tous les MERCREDIS ... et tous les SAMEDIS ...

Pour fret ou passage, s'adresser à bord.

Un commis receveur est toujours sur la Levée, en tête de la rue Conti, pour recevoir tout fret.

Bateau régulier du Grand Ecore, Natchitoches et de la Rivière aux Cannes.—Départ tous les Mardis, à 5 heures P. M.—Pour Grand Ecore, Natchitoches, Alexandrie, les débarcadères de Normandie, Barbin, et tous les débarcadères de la Rivière Rouge et de la Rivière aux Cannes.—Le bateau à vapeur SELMA, à un faible tirant d'eau, capitaine ...

LORD & McPEAKE, Agents, No 70 de la rue Gravier.

Pour Opelousas.—Départ de la Nlle-Orléans, le SAMEDI, 6 du courant à 5 heures P. M.

Pour Opelousas, Washington, Port Barre, le Bayou Courtableau, Simsport, l'embouchure du Bayou Rouge et tous les débarcadères de la rivière Atchafalaya. Le beau vapeur

CHEROKEE,

capitaine D. E. Grave, commis A. Meynier. Pour fret ou passage, s'adresser à bord ou à J. E. CARLIN, agent, au No 1 de la rue Tchoupitoulas

POUR LES ATTAKAPAS.

Pour St-Martinville, Fausse-Pointe, la Nlle-Ibérie, Jeannerette, Franklin, Centreville, Pattersonville et tous les débarcadères du Bayou Têche et de la Rivière Atchafalaya.

Le bateau à vapeur FREEBORN, capitaine H. H. Bread; commis, A. P. Tronsdale et Geo. Dove, Jr., partira de la Nlle-Orléans, SAMEDI, 6 du courant, à 5 heures P. M.

Un commis receveur sera sur la Levée, entre les rues St Louis et Conti pour recevoir son fret.

Pour fret et passage, s'adresser à bord ou à BRITTON & EPPLER, 135 rue Gravier.

ATTAKAPAS

Pour les Attakapas et l'Atchafalaya. Partira VENDREDI, 5 janvier, à 5 heures P. M., prenant des passagers et du fret pour Simmesport, Chenéville et tous les points sur la rivière Atchafalaya, Bayou Chêne, Pattersonville, Centreville, Franklin, Charenton, Jeannerette, Nlle-Ibérie, Fausse-Pointe, St-Martinville et tous les points sur le Bayou Têche, le paquebot régulier

LULU D.

J. J. LABARTHE, capitaine.
C. L. HARDY, commis.

Pour fret ou passage, s'adresser à bord ou à R. SUBERBIELLE 19 Toulouse.

Paquebot de la Côte, au-dessous de la Ville—Deux fois par semaine. Le beau bateau à vapeur BRADISH JOHNSON, capitaine N. Radovich, commis C. Cassard, partira les MERCREDIS à midi, pour Bâton Rouge ... et les SAMEDIS, à 4 heures P. M., pour l'habitation "Hélène."

Pour fret ou passage, s'adresser à JAMES WOOD, No 22 de la rue Peters, entre les rues Douane et Bienville.

N. B.—Il y aura un commis sur la levée, au pied de la rue St-Louis, pour recevoir le fret.

Pour Vermillionville et les débarcadères du Bayou Vermillion, via le chemin de fer de la Louisiane, du Texas et Brashear, de Morgan.

Départ de Brashear, tous les JEUDIS, à l'arrivée du train de passagers d'Algers.

STEAMER FLORA.

Jesse Coller, Capitaine. Martin Tuce, Commis.

Le fret est reçu tous les jours au pied de la rue Ste-Anne.

Tous les frets pour l'aller payables d'avance, et ceux pour le retour payables contre livraison.

Fret pour Vermillionville aux taux du tarif du chemin de fer de la Louisiane et du Texas, de Morgan.

Le bateau passe à l'assurance, Numéro Un.

Pour plus amples renseignements, s'adresser à THOS. A. STEPHENS, agent-général du fret du chemin de fer de la Louisiane et du Texas, de Morgan.

Pour le débarcadère du Couvent et tous les débarcadères intermédiaires. Le bateau à vapeur BANNOCK CITY, Capitaine A. Albert, Commis J. A. Sonn et V. Bres.

Part de la Nlle-Orléans tous les MARDIS, JEUDIS et SAMEDIS—Retour les MERCREDIS, VENDREDIS et DIMANCHES. Il descend et remonte le fleuve pendant le jour.

### FACTORS' & TRADERS' Insurance Company,

37 ... RUE CARONDELET ... 37

Extrait de Cinquième Etat de situation annuel.

Nlle-Orléans, 24 septembre 1871.

PRIMES pendant l'année expirée le 30 avril 1871 ...

Portion acquise pendant l'année ...

Réserve pour risques non terminés le 30 avril 1871 ...

Profits nets de l'année expirée le 30 avril 1871 ...

DIVIDENDES AU COMPTANT PENDANT L'ANNEE:

INTERET (semi-annuel) ... Six pour cent.
PRIMES ... Cinquante pour cent.

Actif au 30 avril 1871 ... $1,040,506 37.

Cette Compagnie continue à émettre des POLICES pour risques d'incendie, de rivière et de mer aux taux courants.

HARMON DOANE, Président.
MOSES GREENWOOD, Vice-Président.
ED. A. PALFREY, Secrétaire.

—DIRECTEURS—

Moses Greenwood, W. A. Johnson, John I. Noble, John Clark, Marshall J. Smith, Samuel Friedlander, Samuel H. Moore, J. B. Watson, Simon Bloch, R. T. Buckner, Perry Nugent, Samuel Friedlander, H. Frellsen, E. W. Bell, W. A. Pike, E. W. Parley, John L. Adams, A. A. Yates, Isaac Delgado, R. H. Wyllis ..., M. Musson, Wm. Hartwell, A. Reichard, J. F. Tuttle, Jos. W. Carroll.

## Médicaments.

### NEWFOUNDLAND BITTER.

VOILA deux ans que le Newfoundland Bitter a été lancé dans le commerce, et l'accueil sympathique qui lui a fait le public nous autorise ... Les effets ... par cette liqueur ... et nous sommes heureux ... temps et notre capital, pour rendre populaire un bitter qui rend de si grands services.

Les propriétés du Newfoundland Bitter sont bien déterminées, il consiste d'abord à:

#### Santé intacte et florissante

chez ceux qui en font usage régulier.

Notre sève est devenue ... habitude en Amérique, et il faut toujours tenir compte des habitudes.

Les hygiénistes, les médecins et les savants de tous les pays et de tous les temps sont unanimes pour recommander le bitter autre que pendant les repas et surtout de ne pas absorber des liqueurs alcooliques entre les repas.

L'abus, depuis le jour la langue, et les breuvages de boisson ... ont causé d'abord ... ces jours ...

#### D'Arsenic ou d'Acide Sulfurique;

...

#### Se tuer en buvant! voilà le mot de la fin.

A ceux donc qui ne veulent pas se mettre en ... nous dirons: Cessez de boire des liqueurs fortes; buvez une liqueur saine, hygiénique, qui répare vos forces, ... vos digestions et entretienne l'harmonie dans votre corps. ... buvez le Newfoundland Bitter, ... la Newfoundland Bitter flatte le goût, relève les forces et entretient.

#### l'estomac en très bon état.

Ainsi donc, que les personnes bien portantes, qui veulent conserver leur santé intacte et ne pas l'altérer inconsidérément par l'abus des boissons alcooliques, n'oublient pas que le Newfoundland Bitter est une liqueur agréable, saine, hygiénique et fortifiante.

Le Newfoundland Bitter est aussi

#### Le Bitter des Familles.

...

#### Newfoundland Bitter

...

#### Fièvres sont endémiques

...

Dans les campagnes de la

#### Louisiane, du Texas et du Mississipi,

rien ne peut remplacer le Newfoundland Bitter ...

#### C'est le Bitter du Sud.

...

M. JULES TARDOS, de la Nouvelle-Orléans, et MM. HOLT, MURRAY & CO., ... nos agents, le vendent par ... On le trouve dans toutes les épiceries ... des deux villes.

EDMUND DEXTER & SON, 49 et 51, Sycamore street, CINCINNATI, OHIO.

### VINGT-DEUXIEME ETAT ANNUEL —DE LA— Compagnie Crescent d'Assurance Mutuelle.

Nlle-Orléans, 19 mai 1871.

LES Directeurs, conformément à la Charte, soumettent l'état suivant des affaires de la Compagnie, le 30 avril 1871:

Primes d'incendie, dans l'année ... $ ...
Primes de mer, dans l'année ... 70,...
Primes de rivières ... 122,...

Montant des primes, pour les risques ... et les primes remboursées ... 

Pertes payées et réglées comme suit:

Sur risques d'incendie ... Sur risques de mer ... Sur risques de rivières ...

Taxes payées et estimées ...

Laissant un bénéfice net de ...

L'ACTIF de la Compagnie est comme suit:

Effets à recevoir ... $24,... 11
Prêts sur bonds et hypothèque ...
Prêts sur actions, sur demande ...
Propriétés foncières ...
Bonds de la ville, actions de banques et autres ...
Primes en voie de recouvrement ...

La Compagnie possède les valeurs suivantes qui sont comprises: Billets, actions et bonds ... Scrip forfait ... Intérêt de scrip, au moins ...

Le tableau qui précède est une copie exacte tirée des livres de la Compagnie.

THOS. A. ADAMS, Président.

HENRY V. OGDEN, Secrétaire.

PAROISSE D'ORLEANS, Ville de la Nouvelle-Orléans.

Assermenté et signé ... W. V. EVANS, Notaire Public.

Les Directeurs ont décidé de payer un intérêt de six pour cent, ... sur toutes les ... CINQUANTE POUR CENT ...

—Directeurs—

THOS. A. ADAMS, Président.
SAML. B. NEWMAN, Vice-Président.
HENRY V. OGDEN, Secrétaire.

C. T. Buddecke, ... A. G. Obee, ... A. Thomson.

## MEDICAMENTS.

### HOME STOMACH BITTERS.

#### Le Célèbre AMER HOME

Est approuvé et prescrit par plus de médecins distingués ... des Etats-Unis ... l'AMER HOME (Home Bitters) ...

Chaque flacon devrait en avoir une bouteille.

Nous demandons au lecteur de parcourir les certificats suivants qui émanent de quelques-uns des médecins les plus éminents du pays.

St-Louis, juillet 1870.—A MM. JAMES A. JACKSON & Co.,—Messieurs,—... "Home Bitters," ...

| | |
|---|---|
| J. CH. BOERHAAVE, M. D. | F. G. PORTER, M. D. |
| ALFRED HEACOCK, M. D. | C. GERICK, M. D. |
| DRAKE McDOWELL, M. D. | C. A. WARE, M. D. |
| J. C. WHITEHILL, M. D. | R. A. CLARK, M. D. |
| Dr. C. V. F. LUDWIG. | S. G. MOORE, M. D. |
| W. A. WILCOX, M. D. | HUBNER PENNY. |

Hôpital de Marine des E.-U., St-Louis, Mo., 9 oct. 18—A MM. JAMES A. JACKSON & Co.—Messieurs,—J'ai examiné la recette du "Home Stomach Bitters," ... L. MELCHER.

St-Louis, 4 juillet 1870.—A MM. JAMES A. JACKSON & Co.—Ayant vu la recette de votre "Amer" ...

| | |
|---|---|
| T. J. VASTINE, M. D. | T. G. COMSTOCK, M. D. |

Nous concourons très volontiers ...

| | |
|---|---|
| JOHN CONZELMAN, M. D. | JOHN HARTMAN, M. D. |
| CHAS. VASTINE, M. D. | JOHN T. TEMPLE, M. D. |
| S. B. WALKER, M. D. | E. C. FRANKLIN, M. D. |

Cincinnati, 10 oct. 1870.—A MM. W. B. KENNEDY & Co., ...

| | |
|---|---|
| Dr. J. L. VATTIER, | L. A. JAMES, M. D. |
| R. S. WAYNE, Chimiste. | C. T. SIMPSON, M. D. |
| W. T. TALLIAFERRO, M. D. | S. P. BONNER, M. D. |
| J. J. QUINN, M. D. | C. S. MUSCROFT, M. D. |
| J. H. BUCKLE, M. D. | G. W. BIGLER, M. D. |
| W. B. WOODWARD, M. D. | G. A. DOHERTY, M. D. |

Chicago, 10 sept. 1870.—A M. J. L. SMITH—...

| | |
|---|---|
| H. S. HAHN, M. D. | R. McVICAR, M. D. |
| J. B. WALKER, M. D. | O. A. MARINER. |

NORMAN S. BARNES, M. D.

A vendre par tous les Pharmaciens et Grocers.

Jas. A. Jackson & Co.,

Propriétaires, Laboratoire, 105 et 107 N. 2e street, ST-LOUIS (Mo.)

B. E. Oestendyk, Marchand-Commissionnaire, ... rue des Magasins, Agent à la Nlle-Orléans.

### Bureaux de la Compagnie Sun d'Assurance Mutuelle

*DE LA NOUVELLE-ORLEANS,*

Au No 67 de la rue du Camp.

*Nlle-Orléans, 21 janvier 1871*

QUINZIEME ETAT ANNUEL

CONFORMEMENT aux réquisitions de sa Charte, la Compagnie publie l'état suivant ...

A déduire—Risques non expirés pour 1869 ... 31,511 30

Montant net des primes pr. 1870 ...

Pertes payées dans la même période ...

La Compagnie a l'actif suivant, basé sur les plus bas prix du marché, au comptant, savoir:

bonds ... de la Ville, 5 bonds de l'Etat ... 4 bonds I. O. O. F. ... 3 bonds de la Grande Loge de la Lne ... Nlle-Orléans ... actions de la Cie du Gaz de la N.-O. ... de la banque des Citoyens de la Louisiane ... de la banque de l'Union de la Lne ... du Canal ... Crescent City ... de l'Etat de la Lne ... des Marchands et Traders ... de Harbor Protection Co. ... de la banque des Marchands ...

Le tableau qui précède est une copie exacte ...

THOMAS SLOO, Président.

THOS. ANDERSON, Secrétaire.

Etat de la Louisiane—Paroisse d'Orléans. Ville de la Nlle-Orléans.

ANDREW HERO Jr.

Les Directeurs ont résolu de payer ... pour cent d'intérêt ...

THOMAS SLOO, Président.
THOS. G. GAINES, Vice-Président.
THOS. ANDERSON, Secrétaire.

—Directeurs—

John G. Gaines, ... J. Hart, ...

### La Compagnie d'Assurance MECHANICS & TRADERS

... Nlle-Orléans, (Lne.)

...

## Compagnie d'Assurance ...

...

PROFITS: ...

Le tableau qui précède est une copie exacte ...

J. W. HINCKS, Secrétaire.

### CINQUIEME ETAT ANNUEL DE LA COMPAGNIE D'ASSURANCE FACTORS & TRADERS

...

HARMON DOANE, Président.

ED. A. PALFREY, Secrétaire.

ETAT DE LA LOUISIANE, Paroisse d'Orléans, Ville de la Nouvelle-Orléans.

EDWARD IVY, Notaire Public.

A un meeting spécial du Conseil de Direction ... il a été résolu de payer SUR LES PRIMES ... DIVIDENDE EN ARGENT DE CINQUANTE POUR CENT ...

HARMON DOANE, Président.
MOSES GREENWOOD, Vice-Président.
ED. A. PALFREY, Secrétaire.

Directeurs: ...

Jos. W. Carroll.

*Office Louisiana Branch*

MOUND CITY

Mutual Life Insurance Company

OF ST. LOUIS, MO.

Officers.

JAMES B. EADS, President.
A. M. BRITTON, Vice President.
S. W. LOMAX, Secretary.
C. G. M. HATTON, General Agent.

LOUISIANA BRANCH:

Agency, 39 Carondelet street, New Orleans.

R. H. HATCH, President.
R. T. MERRICK, Vice President.
R. B. ... Secretary and General Agent.

MEDICAL EXAMINERS:

J. M. FOLWELL, M. D. J. R. RITCHIE, M. D.

Directors.

...

All kinds of Life policies issued ...

### MEDICAL.

The Great Soothing Remedy.

...

... THE GRAFTON MEDICINE CO.

## CHEMINS DE FER.

### Chemin de fer de la Nlle-Orléans, de Mobile et du Texas.

...

11 A. M.—Express (tous les jours) ... à Mobile à 8 h. P. M., ... pour Louisville, St-Louis, Atlanta, ... tous les points Nord, Est et Ouest.

...

### Louisiane ATTENTION!!

### Le Grand Chemin de Fer de la Nouvelle-Orléans, de Jackson et du Nord, et de Mississippi Central,

...

E. D. FROST, ... C. P. ATMORE, ...

### Bateaux à Vapeur. CAIRO.

Compagnie du Chemin de Fer Central de l'Illinois.

...

JAMES T. TUCKER, Agent.

### GRAND CHEMIN DE FER DE LA Louisiane et du Texas, de Morgan

...

### Chemin de fer Pontchartrain.

ARRANGEMENT D'HIVER.

A partir du 16 octobre 1871, les convois ...

DU LAC. DE LA VILLE.

...

THOS. G. DIMITRY.

### FOURNEAU DE CUISINE

Un Fourneau Charter Oak qui sert depuis treize ans, tous les jours.

Nouvelle-Orléans, 9 avril 18..

Je certifie avoir acheté de RICE BROS & Co., ... FOURNEAU CHARTER OAK ... 

Mme L. F. ROOVER, No. ..., rue ...

Ce même CHARTER OAK a été ...

Le célèbre Fourneau CHARTER OAK ...

RICE BROS. & CO., ... rue du Camp ...

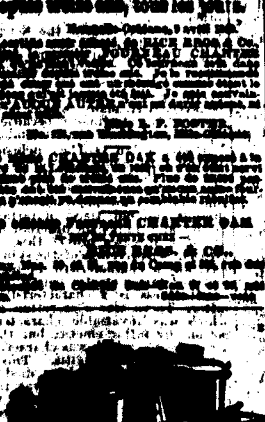

### "BRILLIANT" DE BUCK

...

Et acheteur au "BRILLIANT."

## RAILROADS.

### New Orleans, Mobile and Texas RAILROAD.

...

DEPARTURE AND ARRIVAL OF TRAINS.

11 A. M. Express ...

G. W. R. BAYLEY, ...

CHAS. A. WHITNEY & CO., General Agents.

### LOUISIANA DIVISION —OF— New Orleans, Mobile and Texas Railroad.

TRAINS FOR DONALDSONVILLE.

...

### Morgan's "Louisiana and Texas Railroad."

...

### TRAVELERS ATTENTION!!

### The New Orleans, Jackson and Great Northern —AND— Mississippi Central Rail Roads

...

VICKSBURG, MEMPHIS, ST. LOUIS, CHICAGO, LOUISVILLE.

NORTH, EAST AND WEST.

...

E. D. FROST, ... C. P. ATMORE, General Passenger Agent.

### Pontchartrain Railway.

EXCURSIONS TO AND FROM THE LAKE SAME DAY, 25 Cents.

WINTER SCHEDULE; Commencing October 16th, 1871.

...

### New Orleans Mutual Insurance Company.

CORNER CANAL AND CAMP STREETS.

...

### $1,287,148.

In Cash Gifts to be distributed by the

### Merchants and Bankers' Association

OF NEW YORK.

DAILY DRAWINGS!

A PRIZE FOR EVERY TICKET.

...

DEMPSEY, ALLEN & CO., 33 Broadway, New York.

### Money—Money.

$25,000 TO LOAN

THE LOAN AND PLEDGE ASSOCIATION ... Lend Money on Pledges of ALL KINDS of property, at from THREE to FIVE per cent. ...

### GEO. MERZ,

OLD BASIN BREWERY,

Corner Villeré and Toulouse Streets.

THE demand for my BEER and ALE ...

### A. DELPIT & CO.,

TOBACCO MANUFACTORY.

13 and 15 ... St. Louis Street ... 13 and 15

DESIRING to reduce their immense stock ...

### Merchants' Mutual Insurance COMPANY OF NEW ORLEANS,

...

### TWENTY-SECOND ANNUAL STATEMENT OF THE Crescent Mutual Insurance Co.

NEW ORLEANS, May 19, 1871.

...

THOS. A. ADAMS, President.
HENRY V. OGDEN, Secretary.

PARISH OF ORLEANS, City of New Orleans.

W. V. EVANS, Notary Public.

TRUSTEES: ...

A. Thomson.

### IRISH ROOFING FELT.

... GENERAL PRIZE MEDALS.

NEW PREPARED ROOFING (Non-inflammable)

OF D. ANDERSON & SON, SOLE MAKERS AND PATENTEES.

...

J. C. LINGHAM, Agent, No. 16 Union street.

### LEEDS'S FOUNDRY,

(ESTABLISHED IN 1825.)

Corner of Delord and Foucher streets.

WE beg leave to inform our friends and the public ...

LEEDS & CO.

### $1,000 REWARD

... J. J. HART & CO., Agents, New Orleans.

## NEW ORLEANS DAILY BEE.

DUFOUR & LEMET, Proprietors.

Office—No. 73 Chartres Street.

NEW ORLEANS, JANUARY ...

RATES OF ADVERTISING.

...

THE WEEKLY BEE

Is published every Saturday morning. Subscription, ... per annum, in advance. ...

RATES OF ADVERTISING.

...

## MARINE NEWS.

Office of the New Orleans Bee, FRIDAY, January 5, 1872.

CLEARED YESTERDAY.

Ship John J Boyd, ..., for Liverpool.
N G Brig ..., for ...
Schr John F Evans, Fisher, for Boston.
Schr W H Shade, ..., for ...

ARRIVED YESTERDAY.

...

—STEAMBOATS—

...

TOWBOAT REGISTER.

...

MEMORANDA.

(By Telegraph.)

...

EXPORTS.

LIVERPOOL—Per ship John J Boyd ...
BREMEN—Per ...
BOSTON—Per schr John F Evans ...
HAVANA— ...
GUADALOUPE— ...

IMPORTS.

NEW YORK— ...
INDIANOLA AND GALVESTON— ...
LIVERPOOL— ...
ANTWERP— ...
BRITTONFERRY— ...
LIVERPOOL— ...
CARDIFF— ...
RUATAN ISLAND— ...

RECEIPTS FROM THE INTERIOR.

ARGYLE— ...
MEMPHIS— ...
ST MARTINSVILLE— ...
BAYOU SARA— ...
POTOMAC— ...
CAMDEN— ...
OUACHITA RIVER— ...
NINE MILE POINT— ...
SHREVEPORT— ...

JACKSONPORT— ...

LOWER COAST— ...

N. O. JACKSON & GREAT NORTHERN R. R. ...

MORGAN'S LOUISIANA AND TEXAS R. R. ...

N. ORLEANS, MOBILE AND TEXAS R. R. ...

### LIST OF VESSELS

JANUARY 4, 1872

Cleared and Sailed for New Orleans.

NEW YORK. — BOSTON. — PHILADELPHIA. — BALTIMORE. — LIVERPOOL. — LONDON. — BRISTOL, ENG. — CARDIFF. — NEWPORT, WALES. — DEAL. — SUNDERLAND. — NEWCASTLE. — ANDROSSAN. — GREENOCK. — GLASGOW. — HULL. — LONDONDERRY. — DUBLIN. — BELFAST. — LAXLAN. — BREMERHAVEN. — ROTTERDAM. — ANTWERP. — BRITONFERRY. — HAVRE. — BORDEAUX. — MARSEILLES. — PALERMO. — RIO DE JANEIRO.

...

### A. B. Griswold & Co.,

IMPORTERS of fine WATCHES, CLOCKS, JEWELRY, FANCY GOODS, CUTLERY, ... manufacturers of "STERLING SILVERWARE," corner Canal and Royal streets, New Orleans.

### Sugar, Molasses and Syrups.

REFINED SUGAR—Cut Loaf, Crushed and Powdered. A. THOMSON & CO., ... Tchoupitoulas street.

GOLDEN SYRUP— ... A. THOMSON & CO.

REFINED SYRUP AND MOLASSES— ... A. THOMSON & CO.

LOUISIANA MOLASSES—Various grades of plantation ... A. THOMSON & CO.

CLARIFIED SUGAR—Various grades white and yellow ... A. THOMSON & CO.

LOUISIANA SUGAR—Various grades of plantation ... A. THOMSON & CO.

FOREIGN SUGAR—Cuba, Demerara and Porto Rico ... A. THOMSON & CO.

### Charter Oak Wood Co.,

Office: No. ... Tchoupitoulas street.

DELIVERS Wood in all parts of the city at the following prices:

ASH AND OAK, ... MAPLE AND HICKORY WOOD, ...

### J. E. MERILH & Co.,

175 ... STREET ... 175

Importers and Dealers in

Leather and Shoe Findings.

A LARGE assortment of French ... Calf Skins, ... Leather, Linings ...

... SHOE THREAD, ... SHOEMAKERS' TOOLS.