L'Abeille de la Nouvelle-Orléans.

DUFOUR & LIMET, Éditeurs-Propriétaires,

Bureaux—No. 73 rue de Chartres.

NOUVELLE-ORLÉANS,
SAMEDI MATIN 4 JANVIER.

DÉPÊCHES
Télégraphiques
TRANSMISES A L'ABEILLE.

EUROPE.

Nouvelles d'Espagne.

Madrid, 3 janv.—Les municipalités de Navarre lèvent des volontaires pour poursuivre les bandes carlistes.

Les membres du ministère Sagosta n'étaient pas présents à la réception du roi Amédée.

Allocution du Pape.

Rome, 3 janv—Le Pape, en recevant la Garde Palatine, a fait une courte allocution sur les persécutions de l'Eglise, et a ajouté que les villes d'Europe se trouvaient sur un terrain périlleux.

Londres, 3—Le *Times* de ce matin dit: nous devons confesser que les Américains peupleront éventuellement les Iles Sandwich, qui deviendront une colonie de valeur entre San Francisco, la Chine et l'Australie.

Londres, 3—Le comte de Galloway est mort à l'âge de 72 ans.

Des dépêches de Queenstown, Southampton et Birmingham disent qu'il y a eu, hier soir, une tempête sans pareille avec éclairs et tonnerre. Ce matin il fait un grand vent avec pluie et neige.

Paris, 3 midi—L'encaisse de la banque de France s'est accru de 500,000 francs.

Liverpool, 3 janv.—Arrivés, la barque Nenuphar et le W[illegible] de la Nouvelle-Orléans.

DIVERS.

New-York, 3 janv.—Epais brouillards. Le service des ferries est suspendu. 40,000 journaliers au moins, ne peuvent aller à leurs travaux. Les rues sont dans un horrible état. Il pleut, et il y a un pouce de neige et de boue.

On a retrouvé le coffre-fort du Théâtre de la Cinquième Avenue. Le contenu n'a pas souffert.

Evasion de Condamnés.

Auburn, N. Y., 3 jan—Vers deux heures cette après-midi, sept condamnés se sont évadés de la prison d'Etat ici, en faisant un trou dans le mur. On croit qu'ils ont été aidés par des gens du dehors, attendu qu'ils avaient tous des habits de ville qu'on a dû leur remettre au moment même où ils ont mis le pied dans la rue. Le plan d'évasion a été conçu et l'exécution en a été dirigée par Dan Noble, voleur très connu. Ils avaient été condamnés à des termes variant de cinq à vingt ans de [illegible].

Baltimore, 3 janv—Mrs Mary Ann Lump, âgée de 72 ans, a été assassinée hier soir pendant l'absence de sa fille qui était allée à l'opéra. Les assassins ont emporté $1200 et divers bijoux.

Ainsworth, Ill., 3—L'usine de la compagnie de fertilisation a été détruite par le feu. Perte $170,000.

Chicago, 3—Il fait un vent de 70 milles à l'heure.

Denver, Col., 3—La maladie des chevaux règne à Denver et dans d'autres parties du territoire. La plupart des animaux de la Compagnie des voitures de Central City, Colorado, sont malades, et tout service de communication est suspendu entre Central City et Georgetown.

Le Procès de Stokes.

New-York, 3 janv — On a entendu les témoignages dans l'affaire de Stokes et les avocats ont commencé leurs plaidoiries. La salle d'audience est foulée de monde.

Le gouvernement a vendu aujourd'hui un million d'or à un peu plus de 111 1/2.

Il est encore arrivé ici 1,700 émigrants depuis le Jour de l'An. Un grand nombre se compose d'Italiens dépourvus de tout.

San Francisco, 3 janv — On rapporte que de riches quarts d'or ont été découverts à Sitka.

Des navires de guerre américains et anglais se concentrent à Honolulu.

New York, 3—Arrivé, le steamer Assyria.

Commerce Direct.

Le comité de l'inauguration du commerce direct nommé par la convention agricole de Géorgie, dont le général B. Gordon est le président, a lancé une adresse dont voici le résumé:

Les Etats cotonniers sont invités à se rendre par délégations en convention, à Augusta, Ge., le 2 février prochain. Les Etats de l'Ouest sont invités également à se faire représenter. Le comité fait ressortir l'importance d'ouvrir par terre et par eau de grandes lignes de communication avec le Far West, et aussi la nécessité de faire connaître au loin les avantages qu'offre le Sud à tout le pays dans la prospérité croissante de cette section. Des millions d'hommes, dans le Sud et dans l'Ouest, payent tribut à l'Est enrichi dans l'espoir de hâter la prospérité par l'esprit de conciliation dont les délégations seront nécessairement animées.

Buffalo, 3—La fabrique de remèdes patentés de Ransom & Sons a été détruite par le feu aujourd'hui. Perte $70,000.

Delphi, Ind., 3 janv.—Un feu, qui dans un moment menaçait de détruire la ville entière, a commencé sur les 6 heures 20 ce soir dans la boulangerie de Peterson & Candius; nombre de maisons de bois ont été détruites. Perte $25,000 en bâtisses seulement.

Affaires dans l'Arkansas.

Little Rock, 3 — La convention du parti de la réforme se réunit demain. On dit que le sénateur Rice conseille l'établissement d'un gouvernement d'Etat séparé pour forcer le Congrès à prendre une décision sur la dernière élection dans cet Etat. Les démocrates influents s'opposent au mouvement et l'on pense qu'il ne sera pas tenté. Deux pétitions seront adressées au juge Caldwell, demain, par des candidats du parti de la réforme à la dernière élection.

Etat Comparatif du Coton.

Reçu pendant la semaine à tous les ports des Etats-Unis	104,211
Même époque l'année dernière	109,028
Reçu depuis le 1er septembre	1,730,440
Même époque l'année dernière	1,497,545
Exporté pendant la semaine	72,782
Même époque l'année dernière	56,452
Exportation totale depuis le 1er septembre	905,629
Même époque l'année dernière	750,024
Stock dans tous les ports des Etats-Unis	514,942
Même époque l'année dernière	512,979
Stock dans les villes de l'intérieur	77,441
Même époque l'année dernière	9[illegible],541
Stock à Liverpool au 31 décembre	431,000
Même époque l'année dernière	569,000
Coton américain expédié pour la Grande Bretagne	204,000
Même époque l'année dernière	182,000

Expédition contre les Apaches.

San Francisco, 3—Les troupes, qui ont opéré contre les Apaches, près du camp Verde dans l'Arizona, sont revenues dans leur camp. Le lieutenant Rose, commandant un détachement du 5e de cavalerie, a eu trois rencontres avec les Apaches dans le pays de Red Rock; un guerrier a été tué et 13 ont été capturés, et parmi eux plusieurs femmes avec leurs enfants. On a détruit de grands approvisionnements indiens.

Le détachement sous le capitaine Price a fait 11 prisonniers, des femmes en grande partie. Une autre expédition a détruit plusieurs camps. Le général Crook a mis en campagne tous ses cavaliers et ils se portent dans toutes les directions contre les Indiens. La force du capitaine Randall a eu plusieurs engagements avec les Indiens. 25 guerriers ont été tués et leurs femmes et enfants ont été capturés.

Accident de Chemin de fer.

Cleveland, 3 janv—Ce soir, l'Express sur le chemin de Pittsburg et de l'Erie a déraillé à Moravia, les deux chars de derrière s'étant jetés au bas de la chaussée de 30 pieds de haut. 20 passagers ont été blessés, mais aucun sérieusement, excepté une vieille dame qui a eu la jambe cassée. Les voyageurs blessés ont été conduits à New Castle et Youngstown. L'accident a été causé par la rupture d'un rail.

RIVIÈRES.

Etat du fleuve, etc.

Vicksburg, 3—Descendant, les steamers P. W. Strader et le Rob. E. Lee. Temps clair et frais.

Cincinnati, 3—La débâcle a emporté le Carrie Brooks.

A Madison, Indiana, elle a emporté le Général Buell.

St-Louis, 3 janv. — Le Great Republic a dû se frayer un passage à travers l'engorgement pour $3,000. Le remorqueur Esther ouvre son chemin en aval et l'on dit qu'il réussit assez bien.

Louisville, 3—La glace est en pleine débâcle, et comme elle est poreuse, elle flotte bas. Une barge contenant environ 8,000 boisseaux de charbon a coulé bas au wharf cette après midi. Perte $[illegible]. L'eau a monté de 4 pieds 1/2 aujourd'hui. Il y a maintenant 7 pieds 1/2 d'eau aux chûtes et 9 pieds 1/2 d'eau dans le canal. On n'a pas de nouvelles certaines de la flotte de charbon à Pumpkin Patch, mais l'impression générale est qu'elle subira de faibles pertes, si toutefois elle en éprouve.

Le capt. King, du Dove No 2, est arrivé ce soir de Madison. Il dit que l'engorgement en cet endroit s'est disloqué à quatre heures du matin, emportant le steamer General Buel à un mille, et le faisant couler bas. Il est entièrement perdu. Le Williams, mis en pièces, a coulé bas aussi. La rivière, en cet endroit, a monté de 8 pieds en 12 heures.

Les pertes à Madison, sont comme suit: General Buel $40,000, Mot. Williams $3000 et la flotte de charbon $[illegible], total $54,000.

Le temps ici devient plus froid. On suppose que les glaces de l'engorgement de Madison seront ici vers 9 heures du soir. On attend ce moment avec beaucoup d'inquiétude.

PASSES.

Passe du Sud-Ouest, 3 janv.—Arrivés, le brick Trinidad, en 6 jours de Trinidad, sur lest; le navire Marie Greenleaf, en 50 jours d'Anvers, avec des rails; le navire Moxears, en 16 jours de Belfast, Maine, avec du foin; la barque norvégienne Régulus, en 51 jours de Cardiff, avec des rails.

MARCHÉS.

Marchés Américains.

New York, 3 au soir—Coton ferme. Mid 20 3/4. Orléans 21 1/4.

New-York, 3, au soir—Argent serré de 5 à 6. Sterling calme à 109 1/4. Or calme à 111 5/8 à 111 3/4.

Sous-Trésorerie—Or, $40,283,541. Circulation $2,010,629.

Savannah, 3—Coton ferme. Mid 19 3/8. Stock 84,609.

Charleston, 3—Coton fort. Mid. 16 5/8. Stock 45,293.

Galveston, 3—Coton fort. Bon ordinaire 17 1/2 à 3/4. Stock 71,019.

Mobile, 3—Coton ferme. Mid. 20. Stock 41,000.

BULLETIN FINANCIER.

Vendredi soir, 3 janvier 1873.

Comptoir d'échanges (Clearing-House) de la Nouvelle-Orléans.

	Echanges.	Balances.
28 Déc.	1,978,578 76	288,231 49
30 Déc.	2,174,266 90	214,265 18
31 Déc.	2,953,852 48	421,889 19
1er Janv.	jour de fête.	
2 Janv.	2,597,006 66	346,564 10
3 Janv.	3,133,242 36	218,445 66
Total de cette sem.	12,836,917 16	1,488,895 61
Total de la sem. dernière	11,728,395 92	1,073,553 00
Total de la semaine précé.	13,534,490 30	1,362,318 55

L'amélioration d'hier s'est maintenue, aujourd'hui, sur le marché monétaire; cependant, la demande a été plus forte dans les banques pour faire face aux paiements du 4. Les offres n'ont pas été nombreuses dans les rues et les taux, bien qu'il ne s'y soit pas opéré de variations positives, n'ont pas été aussi fermes.

Nous continuons de côter les signatures de premier ordre 1 à 1 1/4 pour cent par mois, le No 1 à 1 1/2 et le second ordre à 2; le papier hypothécaire de premier ordre à 10 pour cent par an et celui de second ordre à 12.

L'or a ouvert à 111 1/2 à 111 3/4 contre 111 3/4 à New-York et, après un assez grand mouvement, a fermé à 111 3/8 à 111 5/8 (baisse de 1/8 cent depuis hier) contre 111 3/4 à New-York. Les transactions embrassent $69,000, dont $38,000 (2000, 16,000 et 20,000) à 111 3/8, $1000 à 111 1/2, $20,000 (2000, 7000 et 20,000) à 111 5/8, $10,000 (1000, 3000, 3000 et 3000) à 111 3/4. On n'a pas annoncé de ventes d'argent. Nous continuons à coter les demi-piastres américaines nominales à 109 à 110, les piastres mexicaines nominales au pair à 2 pour cent de prime sur l'or.

Il a régné de l'animation dans le change sterling, mais les traites particulières avaient fléchi de 1/8 pour cent à la clôture. Les opérations comprennent $65,000 livres, dont 1,500 connaissement à 120 1/2, 8,000 (1,500 et 2,500 connaissement, 4,000 clear No 1) à 120 3/4, 10,000 connaissement et clear No 1 à 120 13/16 et 120 7/8, 6,000 (4,000 connaissement et clear No 1 et 2,000 clear No 1) à 120 7/8, 20,000 connaissement et clear No 1 à 120 3/4 à 121, 4,500 (1,000 et 3,000) clear No 1 à 121, 2,000 do à 121 1/8, 2000 marginal credit à 121 1/4 et 10,000 de premier ordre à [illegible].

Dans les francs, 250,000 en change de commerce à 4.75 et 100,000 de premier ordre à [illegible]. A la clôture, les traites sterling étaient cotés à 120 1/2 à 1/4 le connaissement et clear No. 1 et 121 1/2 à [illegible] le change de banque; les francs, à 4.75 à [illegible] le change particulier et 4.72 1/2 à 4.71 1/4 le change de banque.

Il y a eu beaucoup d'offres dans le change américain et il n'y a pas eu de variations positives dans les taux. Les ventes comprennent $275,000, dont $45,000 (10,000 et 40,000 en change de commerce, 25,000 de banquiers, 10,000, 30,000 20,000, 30,000 et 30,000 de banque) sur New-York, à vue, à 5/8 pour cent d'escompte et $30,000 en change de commerce à 3/4.

Les banques ont encore tiré sur New-York, à vue, à 1/4 à 3/8 pour cent d'escompte et le change de commerce à vue a été coté à 5/8.

Dans les actions, la seule transaction annoncée est de 26 actions du New Orleans National Banking Association, avec dividende, à $33.

Voici une liste des dividendes que les banques ont déclarés récemment:

	p. cent.	payable sur demande	semi-anl.
Metropolitan Loan and Savings Bk	5		
Canal Bank	5	1 jan	
Hibernia Bank	5		
Bank of Lafayette	5		
Bank of America	10		
Louisiana Savings Bank and Sup Deposit Co.	5		
Germania National Bank	10		
N. O. National Banking Ass.			
Mutual National Bank	5		
Aussi les dépôts			
Louisiana National Bank	5	sur dem.	
Peoples Bank	5	1 jan	
Union National Bk	3		5 months
State National Bk.	3		2 months
Aussi aux dépôts	3		
Chemins de fer Carrollton	5		
Divers:			
N. O. Gas Light Co	3		semi-anl
Sugar Shed Co.	1		1st divid

$5000 de bonds sept pour cent de la ville intérêt payable en or, dans les coupons de janvier, ont changé de mains à 66 1/2, $2500 dito, sans coupon, à 67 1/8, $5000 et $10,000 dito, sans coupon, à 67 1/2; $3000 de nouveaux bonds sept pour cent de la ville, avec le coupon de juin, à 61 1/2 et 400 dito à 62. Il étaient cotés, à la clôture, sans coupon, à 66 1/2 à — et, avec le coupon, à 67 1/2 à —.

Une vente de $1000 de certificats de bonds payables en or, avec intérêt, s'est faite à 67.

Les mandats de l'Etat sont encore négligés.

Dans les mandats de la police métropolitaine, il s'est vendu $15,000, dont $5000 à 64, $4000 à 64 1/4, $7000 (1000 et 6000) à 65 et $3000 à 65 1/4. — Dans les nouveaux certificats d'allocations de la ville $16,500 se sont vendus comme suit: $15,000 à 64 1/2, $2000 à 65 3/4, $2000 à 66 à 66 3/4 et $1000 à 67; en lot mixte de $6000 à 66. — Les mandats de la police métropolitaine et les nouveaux certificats d'allocations de la ville étaient cotés, à la clôture, à 65 à —.

Nous cotons:

STOCKS ET BONDS.

Banque Nationale de l'Etat, valeur au pair, $100	99 50	@100 50
Banque des Mechanics' and Traders', valeur au pair, $50	30 00	@ 31 00
Compagnie de la Banque du Canal, valeur au pair, $100	102 00	@105 00
Banque Nationale de l'Union, valeur au pair, $100	99 50	@100 50
Banque des Citoyens, valeur au pair, $100	125 00	@127 00
Société de Banque Nationale de la Nouvelle Orléans, valeur au pair, $30	33 00	@ 34 00
Banque Nationale de la Nouvelle-Orléans valeur au pair, $100	96 00	@ 97 00
Banque du Sud, valeur au pair, $100	—	@ 85 00
Banque Nationale Crescent City valeur au pair, $100	—	@ 90 00
Banque d'Amérique, valeur au pair, $100	—	@175 00
Banque Nationale Germania, valeur au pair, $100	—	@180 00
Banque Nationale de la Louisiane, valeur au pair, $100	—	@116 00
Banque du Peuple, valeur au pair, $50	55 00	@ — 00
Banque Hibernia, $100 payées	118 00	@120 00
Banque de Lafayette, valeur au pair $50	46 00	@ 50 00
Banque d'Epargnes de la Louisiane au pair, $100	— —	@ 90 00
Banque Teutonia Nationale, $100 payées	— —	@ 92 00
Banque Nationale Mutuelle de la Nouvelle-Orléans, valeur au pair, $100	112 00	@113 00
Association d'Assurance Mutuelle de la N.-Orl. au pair $100	92 00	@ 92 50
Compagnie Union d'Assurance, valeur au pair, $100	— —	@ 56 00
Compagnie Hope d'Assurance, valeur au pair, $100	— —	@ 66 00
Compagnie Germania d'Assurance	68 00	@ 70 00
Compagnie Commerciale d'Assurance, $100 payées	30 00	@ 32 00
Compagnie d'Assurance Factors and Traders au pair $100	84 00	@ 85 00
Compagnie d'Assurance des Mechanics and Traders	— —	@100 00
Compagnie d'Assurance la Salamandre, valeur au pair $100	— —	@ 95 00
Compagnie Delta d'Assurance valeur au pair $100	64 00	@ 65 00
Compagnie d'Assurance Mutuelle des Marchands, pair $100	85 00	@ 86 00
Compagnie d'Assurance Mutuelle d'Orléans, pair $50	45 50	@ 46 00
Compagnie d'Assurance Mutuelle du Crescent, pair $100	80 00	@ 84 00
Compagnie d'Assurance Mutuelle du Sun	80 00	@ 90 00
Chemin de Fer de Carrollton, valeur au pair $100	— —	@113 00
Actions du Chemin de Fer de Jackson, valeur au pair, $25	6 00	@ 7 00
Actions de la Compagnie de Chemins de Fer de la Ville, valeur au pair, $100	165 00	@166 50
Actions de la Compagnie du Chemin de Fer de la rue St-Charles, valeur au pair, $50	72 50	@ 73 00
Chemin de Fer Crescent City valeur au pair $100	58 50	@ 59 00
Chemin de Fer des Rues Canal et Claiborne val. au pair $100	52 00	@ 55 00
Chemin de Fer d'Orléans, valeur au pair, $100	78 00	@ 80 00
Chemin de Fer Mississippi Central	— —	@ — —
Compagnie du Télégraphe de la Nouvelle-Orléans et de Washington	— —	@ — —
Compagnie de Télégraphe du Pacifique et de l'Atlantique	— —	@ — —
Compagnie Américaine de Télégraphe	— —	@ — —
Compagnie du Gaz, valeur au pair, $100	144 00	@145 00
Actions de la Compagnie du Gaz de Jefferson City, pair $50	35 00	@ 38 00
Compagnie du Gaz Barbarin, valeur au pair, $100	— —	@ — —
Compagnie de Propulsion par l'Ammoniaque	— —	@ — —
Compagnie de Propulsion Pneumatique	— —	@ 3 00
Compagnie de Levées de la Louisiane (actions ordinaires)	1 00	@ 1 25
Compagnie de Levées de la Louisiane ($5 00 payées)	6 00	@ 7 00
Canal du Mississippi et du Golfe du Mexique	— —	@ — —
Compagnie du Canal du Mississippi du Golfe du Mexique, et de Desplechement	— —	@ — —
Compagnie de Navigation du Canal Carondelet	— —	@ 27 00
Compagnie de Navigation de la Vallée du Mississippi	— —	@ — —
Odd Fellow's Hall	1 25	@ — —
Hôtel St-Charles	1 50	@ 2 00
Société du Théâtre des Variétés	9 50	@ — —
Compagnie des Mines de Houille de Colombia — paiement au pair	600 00	@1500 00
Mine de Cuivre de Burra Burra	2 00	@ 5 00
Mine de Cuivre du Comté Polk	1 00	@ — —
Compagnie de Mine Consolidée de l'Union	2 50	@ 2 62 1/2
Compagnie de Manufacture de Coton de la Louisiane	— —	@ — —
Fresr Stone Manufacturing Co de la Louisiane	— —	@ — —
Compagnie de fabrique de Glace de la Louisiane	30 00	@ 31 00
Compagnie d'Engrais de la Nouvelle-Orléans	— —	@ 5 00
Compagnie d'Engrais des Intérêts	— —	@ 25 00
Société de Foire Industrielle et Agricole, valeur au pair, $25	12 00	@ 15 00
Importers' Bonded Warehouse	60 —	@ 60 00
Presse à Coton de la Levée	— —	@ 60 00
Société de Remorque	— —	@ — —
Compagnie de Loterie de l'Etat de la Louisiane	55 00	@ 57 00
Compagnie des Hangars à Sucre, $20 payées	17 00	@ 18 00
Société de Prêts et de Garantie	— —	@ 40 00
Abattoirs Crescent City, valeur au pair, $60	14 00	@ 15 00
Compagnie de Sauvetage de la Nouvelle-Orléans	— —	@ 65 00
Bonds, 8 p cent. hypothécaires, du Chemin de Fer des Opelousas	pair	@ — —
Bonds, 8 p cent. hypothécaires, du Chemin de Fer de Jackson	90 00	@ 92 00
Bonds Coupon; seconde hypothèque du Chemin de Fer de Jackson	83 00	@ 87 00
Bonds de Dettes, Seconde hypothèque du Chemin de Fer de Jackson	— —	@ — —
Bonds Première hypothèque du Chemin de Fer Mississippi Central	88 00	@ 90 00
Bonds, Seconde hypothèque du Chemin de Fer Mississippi Central	60 00	@ 65 00
Bonds. Première hypothèque du Chemin de Fer des Rues Canal et Claiborne	— 85	@ — 90
Bonds Dix pour cent des Levées du Mississippi	— —	@ — —
Bonds hypothécaires de l'Hôtel St-Charles	— 86	@ — —
Bonds Six pour cent de l'Etat de la Louisiane, de 1868	— —	@ — 53
Bonds Six pour cent de l'Etat de la Louisiane, de 1870	— —	@ — 56
Anciens Bonds Six pour cent de l'Etat de la Louisiane	— —	@ — 56
Bonds Sept pour cent du Pénitencier de l'Etat	— —	@ — 70
Bonds Etat Hu t pour cent du Chemin de Fer Louisiane du Nord et Texas	— —	@ — —
Bonds Six pour cent de Levées	— —	@ — 61
Bonds Huit pour cent de Levées	— —	@ — 80
Warrants de l'Etat, vieux	— —	@ — —
Warrants de l'Etat, nouveaux	— —	@ — —
Bonds six pour cent de la ville (consolidée) vieux	— 70	@ — 71
Bonds six pour cent de la ville au Chemin de Fer Jackson	— —	@ — —
Bonds six pour cent de la ville au Chemin de Fer des Opelousas	— —	@ — 60
Bonds six pour cent de la ville au Chemin de Fer Pontchartrain	— —	@ — —
Bonds Cinq pour cent de la ville	— 50	@ — 52
Bonds Sept pour cent de la ville (vieux)	— —	@ — 56
Bonds Sept pour cent de la ville (nouveaux)	— —	@ — —
Bonds d'or de Sept pour cent de la ville	— 66 1/2	@ — —
Bonds Dix pour cent de la ville (vieux)	— 84	@ — 84 1/2
Bonds Dix pour cent de la ville (émis en 1871)	— 80	@ — 82
Certificats 7-30 de la ville	— 65	@ — 70
Bonds de Jefferson City (vieux)	— —	@ — 60
Bonds des Améliorations 7-30 de la ville	— —	@ — —
Bonds des Wharfs de la ville	— 55	@ — 60
Certificats en or	— 66	@ — 67
Certificats des appropriations de la ville	— 65	@ — 65 1/2
Warrants de Police Métropolitaine (nouveaux)	— 65	@ — 66
Bonds des Abattoirs Crescent City 1ère hypothèque	— —	@ — —

* Avec dividende.
† Ex-Coupon.
‡ Ex dividende.
§ Intérêt.

BULLETIN COMMERCIAL.

Vendredi, 3 janvier 1873.

[NOTE—Les prix de notre Bulletin Commercial sont ceux de la vente en gros; au détail les prix sont plus élevés.]

—GROSSES DENRÉES—

COTON—Les ventes d'aujourd'hui ont embrassé 10,500 balles, prises à une hausse de 1/8 à 1/4c. Nous changeons nos cotes en conséquence et donnons les chiffres de l'Exchange.

Cotes générales.—Cotes de l'Exchange.

Low ordinary	15 3/4 à 16 1/4	—	—
Ordinary	17 — à 17 3/4	—	17 3/4
Good ordinary	18 3/4 à 18 7/8	—	18 7/8
Low middling	19 3/4 à 19 7/8	—	19 7/8
Middling	19 7/8 à 20 1/4	—	19 7/8
Strict middling	20 1/4 à 20 3/8	—	—
Good middling	20 3/4 à 21 —	—	20 3/4

Le montant à bord de navires non expédiés, soit allant à bord ou engagé pour être embarqué a été porté, ce matin à l'ouverture à 110,000 ball, et ce montant embrasse 63,000 bal. pour Liverpool, 9,000 pour le Havre, 4000 pour l'Espagne, 4000 balles à destination de la Méditerranée, 11,000 balles à destination de Cork; 7,000 à destination de Brême; 6,000 balles à destination de la mer du Nord et 6000 balles pour le Nord, lequel montant, déduit du stock en mains tel qu'il a figuré dans notre état courant mardi sur laisse 50,400 pour représenter la quantité qui se trouve au débarcadère, dans les presses, invendue ou attendant les ordres.

—ETAT DU MARCHÉ AU COTON—

Stock en mains le 31 août. 1872 bal.	6,259	
Arriv. dep. le dern. état	7,280	
Arrivé précédemment	573,718	580,998
		587,257
Expédié aujourd'hui	8,486	
Expédié précédemment	419,656	428,142
Stock en mains et à bord		159,115
Stock l'an dernier à la période correspondante		190,738

SUCRE—Reçu 1,88[illegible] boucauts. Inférieur 6 à 6 3/4 c. la livre; commun, 6 3/4 à 7 1/4 c., fair, 7 1/4 à 7 3/4 c.; good fair, 8 à 8 1/4 c; fully fair, 8 3/4 à 8 7/8 c.; prime, 9 c.; strictly prime, 9 3/4 à 9 3/4 c.; choice, 9 3/4 à 10; jaune clarifié, 9 3/4 à 10 1/4 c.; blanc clarifié, 10 3/4 à 11 3/4 c.; centrifuge, 9 3/4 à 9 3/4 c.

MELASSE—Reçu 2,869 barils. Demande animée et prix plus fermes. Centrifuge, 35 à 47 c. le gallon; commune, 45 à 51 c.; fair, 51 c.; prime, 55 à 57 c.; strictly prime, 58 à 59 c.; choix, 60 à 61 c.

FARINE—Marché ferme et bonne demande pour la consommation locale. Vendu, 2,632 barils. Superfine, $6 37 1/2 le baril; single extra, $6 80 et $6 87 1/2 c.; double extra, $7; low treble extra, $7 50 et $7 65; good treble extra, $8 et $8 25; choice extra, $11; good treble extra $8 25 et $8 50.

RIZ—Marché calme, mais ferme. Louisiane No 2, cossé, 5 1/4 à 6c. la livre, commun 5 1/2 à 6 c.; ordinaire, 4 1/2 à 7c.; prime, 7 1/4 à 8c.; choix, 8 1/4 c.; Caroline, 8 1/4 c.

CAFÉ—Prime, 18 1/4 à 19 c. (or) la livre; bon, 17 3/4 à 18 c.; fair, 17 1/4 à 18 c. Stock entre les mains des marchands, 5,500 sacs.

MAÏS—Stock au débarcadère 3000 sacs. baisse de 2 à 3 c. par boisseau. Vendu, 3,000 sacs jaune et mêlé et blanc, 75 c. le boisseau; choix, 75 c.

SEL—La demande a faibli et on met en ce moment en entrepôt deux cargaisons. Grossel, $1 40 à $1 50; fin, $1 70 à $1 80; Turks Island, $1 à $1 10 livré, sel de table, 2 3/4 à 7 c la poche.

—VIANDES ET GRAISSE—

PORC—Marché languissant. New mess, $13 75 le baril; au détail, $14 à $14 25.

VIANDE SALÉE SÈCHE—Au détail; Epaules, 6 c. la livre; clear rib sides, 8 3/4 c.; clear sides 8 3/4 c.

BACON—Epaules, 5 3/4 à 5 3/4 c. la livre clear rib sides, 9 3/4 à 9 3/4 c.; clear sides, 10 1/4 à 10 3/4 c.

JAMBON—Passé au sucre, 18 à 18 1/4 c. la livre.

GRAISSE—En tierçons, packers, 8 3/4 à 8 7/8 c. la livre; en barillets, 9 1/4 à 10 c.

BREAKFAST BACON—Ouest, 9 1/2 à 10 1/4 c. la livre; Nord, 10 1/4 à 11 c.

—COMESTIBLES ET ARTICLES DE CONSOMMATION—

FARINE DE MAÏS—$4 à $4 25 le baril.

WHISKY—Louisiane rectifié, 92 c. le gallon; choice Bourbon, $5; rye, $4.

BEURRE ET FROMAGE—Beurre jaune choix, 26 à 28 c. la livre; bonnes qualités de l'Ouest, 15 à 20 c.; commun, 12 à 13 c.; choix Goshen, 36 à 37 c.

Fromage Western Factory, choix, 15 1/4 à 16 c. livre; qualités moyennes, 13 1/4 à 14 1/4 c.; New York cream, 17 à 18 c.; Western English dairy, 17 1/4 à 18 c.; nutmeg, 18 3/4 à 19 c.

DIVERS—Pommes de terre Russets et Peach Blow, au débarcadère, $3 40 à $3 50 le baril; Early rose, pink eye et Goodrich, rares et en demande. Pommes, $1 50 à $3 50 le baril. Oignons, $5 50 à $6 50 le baril. Pois de l'Ouest, $9 à $11 le baril; do du Nord, $12 à 12 50, choux $10 la caisse.

BŒUF—Bœuf nouveau Texas, $12 à $13 le baril; dito, demi-baril, $8 à $8.50. Vieux bœuf Texas, $9 le baril et $14 le tierçon. Mess de l'Ouest, $16 à $17, 50 le baril, et $9 à $10 et $10.50 le demi-baril. Fulton Market, $11.50 et $12 le demi-baril.

LANGUES DE BŒUF—$11 à $11.50 le demi-baril.

VOLAILLES ET ŒUFS—Volailles, $5 à $5.50 la douzaine au débarcadère; poulets, $3 à $3 50. Canards, $4 à $4 50. Oies, $9 à $10. Dindes, $15 à $18. Œufs de l'Ouest, 35 à 40 c. la douzaine.

—FOURRAGE—

AVOINE.—Vendu, 5000 sacs. Prime 49c. le boisseau; bon, 50 c.

SON.—$1.40 à $1.50 les 100 livres.

FOIN.—Prime, $42 la tonne; choix, $45.

—DIVERS—

CHARBON.—Demande faible mais prix fermes, à cause de l'absence d'arrivages. Pittsburg, 75 c. le baril par chargement; $9 le tonneau aux steamers; 90 c. le baril aux bateaux à vapeur; $1 aux manufacturiers, et $1.25 au détail. Anthracite, $13.50 le tonneau. Cannel américain, $1 50 le baril. Il y a maintenant au débarcadère du Willow Grove 58 chalands et 2 barges de charbon.

SUIF.—Suif du Texas, 8 3/4 c. la livre; dito ville, 9 c.

HUILE DE PALMA-CHRISTI.—15 c. la livre.

ARTICLES POUR NAVIRES—Thérébentine, 62 1/2 à 65 c, le gallon; résine pâle, $4 75 à $5; do No. 1, $4; poix, $5 à $5 50; goudron, 12 c. le gallon.

PEAUX—Vertes salées 10 1/4 c. la livre; de de la campagne, 11 c. la livre, steer des abattoirs de la ville, de plus de 85 livres 10 1/4c.; do de 70 à 84 livres, 11 c.; au-dessous de 70 livres, 10 1/4 c.; peaux de vache, 10 c.; kips, de 20 à 24 livres, 12 1/4c.; do de 25 à 30 livres, 10 c.; peaux de veau, $1 chacune, flint, campagne, de 20 à 25 livres, 18 c.; do. endommagé, moitié prix. Beeswax, prime jaune, 26 c.

TONNELLERIE — Boucauts à sucre, $3 25; barils à mélasse, $1 35 à $1 50; demi-barils $1 10. Perches pour barils, $30 à $35 le millier; do, pour demi-barils, $20; do, pour boucauts, $80 à $85. Douves de cyprès, $16 à 20 le millier; do pour boucauts, $ 0 à $35.

TOILE D'EMBALLAGE—Jutte américaine, 15c la yarde; do de l'Inde, en balles, 12 1/2 c.; do, en rouleaux, 12 c. Chanvre et lin, 15 à 16 c.

MOUSSE—Légère amélioration dans les prix. Mousse grise de la campagne, 3 à 3 1/2 c. la livre; mêlée, 4 à 5 c.; noire, 5 à 6 c.; nettoyée en ville, 6 à 9 1/4c.

C. CAVAROC & SON,

5 & 7 EXCHANGE PLACE,

NEGOCIANTS-COMMISSIONNAIRES

IMPORTATEURS DE:

Vins, Eaux-de-Vie, Sardines, Etc.

SEULS AGENTS DES

CHAMPAGNE—J. ROUSSILLON & CIE.
VIN—F. S. CHATEAU DILLON.
EAUX-DE-VIE—ACHILLE PETIT, — J. A. GUÉRIN, — COCQ PÈRE & FILS, — E. DELÉZINIER.

AVANCES LIBÉRALES

Sur Consignations, à nos amis de New-York, Bordeaux, Hâvre, Liverpool et Londres.

[illegible] canne améliorée, 23 à 27 c. la livre; burry, 28 à 30 c.; Louisiane, 38 à 40 c; lac, 47 à 50.

ORGE ET HOUBLON.—L'orge pour bière, choix, vaut $1 25 le boisseau; good fair, $1.12 1/2 à $1.15; commun, 85c. Houblon de New-York, 50 à 55c. la livre.

AMIDON.—Ouest, 4 1/2 à 4 3/4 c la livre.

GRAINE DE COTON—Le prix payé par les manufacturiers depuis le 1er courant a été réduit à $18 la tonne, livrée sur la levée, sans sac.

HUILE DE GRAINE DE COTON—Brute, 40 c. le gallon; raffinée, 50c.

GATEAUX DE GRAINE DE COTON—Ceux faits en ville valent $27 50 à $28 la tonne ceux manufacturés à la campagne, $23 50 à $24.

Marché aux Bestiaux.

Nouvelle-Orléans, 4 janvier 1873.

Arrivé, pendant la semaine—5 bœufs de l'Ouest, 8[illegible] bœufs du Texas, 249 veaux et veaux d'un an, 23 cochons, 486 moutons, 6 vaches à lait.

Vendu — 14 bœufs de l'Ouest, 840 bœufs du Texas, 299 veaux et veaux d'un an, 71 cochons, 1074 moutons, 31 vaches à lait.

A vendre — 5 bœufs de l'Ouest, 66 bœufs du Texas, 220 veaux et veaux d'un an, 142 moutons, 114 vaches à lait.

Bœufs du Texas, 1re qlt., par tête	15 00	à	18 00
Bœufs du Texas, choix, par tête	30 00	à	40 00
Bœufs du Texas, 1re qualité	25 00	à	30 00
Bœufs du Texas, 2e qualité	20 00	à	25 00
Bœufs du Texas, 3me qualité	12 00	à	15 00
Cochons par livre, gr.		5 1/4 à	6
Moutons, 1re qlt., par tête	5 50	à	6 00
Moutons, 2de qlt., par tête	3 50	à	4 00
Moutons, 3me qlt., par tête	2 00	à	2 50
Vaches à lait, de choix, par tête	110 00	à	110 00
Vaches à lait, 2de qlt., par tête	50 00	à	80 00
Veaux de lait, par tête	7 50	à	10 00
Veaux d'un an par tête	7 00	à	12 00
Chèvres, par tête	1 50	à	2 00
Bœufs, prix moyen par livre			
Porc			9
Veau			10
Moutons			

BULLETIN MARITIME.

VENDREDI, 3 JANVIER 1873.

EXPÉDIÉS EN DOUANE

Steamship Belgian, Mathias, pour Liverpool. Miles Weeks
Steamship Juniata, Catharine, pour Philadelphie, via la Havane. Wm Creevy
Steamship Cortes, Kemble, pour New York. Moulton
Navire Océan Pearl, Greaves, pour Liverpool, Lovell & Bailey
Barque Hattie G Hall, Fisk, pour Boston, Norton & Bell
Goelette Curtis Tilton, Thompson, for N York, G A Fosdick & co

ARRIVÉS.

Navire Lawrence Brown, Ames, en 6 jours de la Havane, sur lest, au capitaine—Pointe.
Navire Kate Kellerk, Beva, en 66 jours de Deme[illegible], sur lest, à Byrne & Livaudais—Pointe.
Barque (esp) Princesse Dagmar, Javin, de la Havane, sur lest, à Wm Creevy—Pointe.
Barque (nor) Raneberg, Ericksen, en 47 jours de Liverpool, au capitaine—1re district.
Brick (ital) Amalia, Colombo, en 50 jours de Rio de Janeiro, au capitaine—1r district.
Goelette S W Hill, Cobb, de Bucks' Harbor (Me), au capitaine—1r district.
Goelette Fred Walton, Rich, en 19 jours de Rockland (Me), à Norton & Bell—1r district.
Goelette A Denike, Jones, en 17 jours de Philadelphie, à G A Fosdick & co—1r district.

BATEAUX A VAPEUR.

Lessie Taylor, Jumel, de Grosse Tête R R.
Lizzie Hopkins, Aucoin, de Donaldsonville.
Frank Pargoud, White, d'Argyle.
W S Pike, Brown, de Tunica.
Peerless, Brosd, de Washington.

REMORQUEURS.

Remorqueur Wicaco, Lombard, des Passes—Est descendu le 31 avec la barque Prairie Bird et le brick R R Gove—est remonté avec le navire Lawrence Brown et barque Princesse Dagmar.
Remorqueur Ecuator, Warren, des Passes—Est descendu sur lest—est remonté avec le navire Kate Kellerk, barque Raneberg, goelettes A Denike et Fred Walton.
Remorqueur Anglo, Palmer, des Passes—Est descendu le 30 la barque Roving Sailor—est remonté avec le brick Amalia et goelette S W Hill.

ARRIVÉS AU BASSIN NEUF.

Steamer Lizzie, de Pensacola—240 peaux, 20 tonnes ferraille, et divers.
Schr Cate Fallon, Blind River—76 cordes bois.
Schr Rose, Tchefuncte—35 cordes bois.
Schr Bonfouca, Bonfouca—60 cordes bois.
Schr Morning Light, rivière Amite—40,000 bardeaux 30 cordes bois.

ARRIVÉS AU VIEUX BASSIN.

Schr Pomme D'Or, Tchefuncte—30 cordes bois.
Schr H Williams, Blind River—35 cordes bois.
Schr Eagle, Passe Manchac—10,000 merrains.
Schr R H Miles, Passe Manchac—10 cordes bois.
Schr Rallier, Passe Manchac—30 cordes bois.
Schr New Star, Blind River—20 cordes bois.

EXPORTATIONS.

NEW YORK—Par steamship Cortes—[illegible] balles coton 1443 barils melasse 100 do huile[illegible] 1225 peaux [illegible] paquets do 2[illegible] barils do.

PHILADELPHIA VIA LA HAVANE—Par steamship Juniata—Pour Philadelphie—[illegible] balles coton [illegible]

LIVERPOOL—Par steamship Belgian—3370 balles coton 72 boucauts tabac[illegible]

LIVERPOOL—Par navire Ocean Pearl—2143 balles coton [illegible] merrains.

BOSTON—Par barque H G Hall—[illegible] merrains.

NEW YORK—Par goelette Curtis Tilton—1422 barils mélasse [illegible]

IMPORTATIONS.

LIVERPOOL VIA BORDEAUX ET LA HAVANE—Par steamship Minnesota—[illegible]

HAVANE—Par steamship Margaret—77,000 cigares [illegible]

NEWPORT—Par steamship Beta—[illegible] rails à ordre.

LIVERPOOL—Par barque Jno S Harris—[illegible]

RIO DE JANEIRO—Par barque Ann Wheaton—[illegible] sacs café G L Laughland.

BATH (ME)—Par goelette S W Hill—700 tonneaux granit à ordre.

REÇU DE L'INTÉRIEUR.

ARGYLE—Par steamer Frank Pargoud—[illegible]

DONALDSONVILLE—Par steamer L Hopkins—[illegible]

WASHINGTON—P steamer Peerless—[illegible]

GROSSE TETE R R—Par steamer Lessie Taylor—[illegible]

TUNICA—Par steamer W S Pike—[illegible]

Bulletin des Chemins de Fer.

MORGAN'S LOUISIANA AND TEXAS R R.—[illegible]

N. ORLEANS, MOBILE AND TEXAS R R.—[illegible]

N.O. JACKSON & GREAT NORTHERN R R.—[illegible]

Liste des passagers du steamship Juniata parti pour Philadelphie, via la Havane—Mme Payrajette, A C Boulanger, D Ramon G Falomata, Gregoria Palomar, J H Darrity et autres dans l'entrepont.

LISTE DE NAVIRES

En charge, Expédiés et Partis pour la Nlle-Orléans.

3 JANVIER 1873.

NEW YORK.

Ship West'n Metropolis, Quick ... parti 26 déc
Steamship Cromwell, Clapp ... parti 28 déc
Navire Helen Clinton, Blanchard ... en ch'ge 28 déc
Brick Fannie, Wecks ... en charge 18 déc

BOSTON.

Navire John Bunyan, Gilmore ... expédié 23 déc
Brick Eliza Stevens, Herrington ... parti 14 déc
Goelette Hattie G Parker, Baker ... parti 14 déc

PHILADELPHIE

Goelette Theo N Stone, Pitcher ... expéd 1 déc
Goelette Elias B Emory, Sommers, exp 16 déc

SAVANNAH.

Navire Athensie, Baker ... parti 10 déc

DAKARISCOTTA.

Navire Carondelet, Stetson ... en charge 18 déc

LONDRES.

Navire Nora, Froitch ... expédié 7 nov
Barque Polycarp, Emerston ... parti 3 déc

DUBLIN.

Navire Matilda, Krulsein ... parti 19 oct

QUEENSTOWN.

Barque Nestor ... parti 17 nov

WARTERFORD.

Navire Able, Terkelsen ... parti 2 déc

GREENOCK (ECOSSE.)

Navire Assam Valley, Robinson ... parti 15 nov
Navire Orwell, Young ... parti 12 oct
Navire Zealander, Robertson ... en charge 1 nov

GLASGOW.

Navire Lake Michigan, Buchanan ... parti 6 déc

LIVERPOOL.

Steamship Memphis, Miller ... parti 1r jan
St'ship Legislator ... en charge 30 déc
St'ship Alice, Ellis ... chargeant 30 déc
St'ship Arbitrator, Craig ... parti 7 déc
Steamship Canadian, Orange ... par 15 déc
Navire Beanne Camba, Cann ... parti 2 déc
Navire Maid of Orleans, Houston, parti 27 nov.
Navire Emerald, Pehlersen ... parti 2 déc
Navire Fylgia, Jensen ... parti 2 déc
Navire Canterbury, Manson ... en charge 9 déc
Navire Henry, Jones ... parti 14 déc
Navire Ronachan, Scott ... parti 21 oct
Navire Australia, Iversen ... parti 14 nov
Navire Brooklin, Thompson ... parti 29 nov.
Navire Rosalie, Waugh ... chargeant 24 nov
Navire Windemer, Yeoman ... parti 29 nov
Navire Queen of the East, Glegg, ch'g 28 nov
Navire Jupiter, Jacobsen ... en charge 28 nov
Navire Belgravia, Bell ... en charge 6 déc
Barque Libra, Jensen ... parti 2 déc

CARDIFF.

Steamship A Ainslie, Stevenson ... parti 20 déc
Navire Imperator, Jonson ... expédié 4 déc
Navire Minerva, Torgessen ... parti 5 déc.
Navire Zutima ... chargeant 28 nov
Navire Ebenezer, Wilson ... parti 3 déc
Navire Peerless, Allen ... parti 20 nov
Navire Attila, Falck ... parti 16 nov
Navire Augusta, Answorth ... parti 28 nov
Navire Co-ombo, McMillan ... parti 4 oct
Navire Pekin, Sutherland ... en charge 29 nov
Navire Ceepari, Syvertsen ... en charge 9 nov
Navire Regnina, Hansen ... parti 29 nov
Barque Elinore, Lorrensen ... parti 21 oct

BRISTOL AN G

Navire Et. Kevins, Jenkins ... parti 3 déc.

BARROW, ANG.

Navire Hindoostan, Bally ... parti 29 nov

NEWPORT, G. LLES

Nav Sendemander, Wraldson ... expédié 19 nov
Navire Constantine, Henrickson ... parti 28 nov
Barque Leonidas, Gates ... partie 12 nov
Barque Kalista, Kittel ... partie 16 nov
Barque Alma, Frederickson ... parti 16 déc
Barque Hakon Jarl, Matchiesen ... chg. 21 nov

PORT TALBOT.

Navire Eleanor, Lemieux ... parti 16 oct
Barque Agder, Jacobsen ... partie 18 nov

SUNDERLAND.

Navire Speranza, Christopher ... parti 2 nov
Barque M L Cerull, McIntosh ... en ch'ge 5 nov

HULL.

Navire Therndean ... parti 20 nov

BORDEAUX.

Navire Polymnie, Thas ... parti 4 nov

BARCELONE.

Navire Bremerhaven, Hedlberg ... parti 10 nov

ROUEN.

Barque Sarah A Staples, Stone ... expédié 15 nov

HAVRE.

Steamship Saxonia, Winsen ... parti 2 déc
Navire Caledonia, Weeks ... parti 19 nov
Navire Prince Napoleon, Barn ... parti 25 nov
Navire Marth A McNeil, Watts ... parti 1 déc
Navire Mary G Reed, Wash ... expédié 2 déc
Navire Arlington, Castello ... expédié 2 déc
Navire Alexander, Almfeld ... expédié 2 déc
Barque Fleetwing, Davis ... parti 20 nov

CETTE.

Brick Aurora, Lenari ... parti 4 nov
Barque Carl Johan, Nyman ... en charge 20 nov

MARSEILLE.

Navire Bitina, Knudsen ... en charge 4 déc

ANVERS.

Navire Lovely, Maresson ... en charge 3 déc
Navire Liebek, Dunning ... parti 18 nov
Navire Gen. Harlburt, Williams ... parti 19 nov
Navire Nile, Newcomb ... parti 11 nov
Navire Marsia, Greenleaf, Pools ... parti 30 nov

BREMEN.

Navire Shakespeare, Pitcher ... charg. 28 nov.
Barque Nova Scotian, Hartfield ... parti 21 nov
Barque Weser, Popp ... parti 18 nov

HAMBOURG.

Steamship Saxonia, Wessen ... parti 20 nov

GÊNES

Barque Pasqualina, Cacace, chargeant 19 nov
Barque Zie Loretto, Baseto, chargeant 19 nov
Navire Success, Clifford ... parti 7 nov
Barque Ascensione, Olivari, en charge 8 nov

LIVOURNE.

Navire Europa, Fulton ... parti 7 nov

MESSINE.

Brick M W Norwood, Washburn ... en ch'ge 1 nov

DÉPARTS DES TRAINS DE CHEMINS DE FER.

Voir les annonces pour les renseignements ordinaires.

NLLE-ORLEANS & JACKSON.
Express ... 5.00 du matin.
Malle ... 5.00 du soir.
Train d'Accomodation ... 4.00 après-midi.

NLLE-ORLEANS, MOBILE & TEXAS.
Express ... 7.30 du matin.
Malle ... [illegible]

NLLE-ORLEANS & DONALDSONVILLE.
Pied de la rue Calliope ... [illegible]

MORGAN'S LOUISIANA & TEXAS.
Au pied de la rue Gaston ... [illegible]

Chez MM. Duconge—Montreuse & Cie.

QUINA LAROCHE

MÉDAILLE d'OR ET PRIME DE 16,600 fr.

RAPPORT ÉLOGIEUX DE L'ACADÉMIE DE MÉDECINE

ÉLIXIR RECONSTITUANT, NUTRITIF ET FÉBRIFUGE, à base de Vin d'Espagne, efficacité constatée dans nos Hôpitaux, contre la *débilité générale*, le *manque d'appétit*, les *digestions mauvaises*, les *névroses*, les *époques difficiles*, *suites de couches*, *fièvres anciennes et tenaces*.

Dito FERRUGINEUX, contre le *sang pauvre*, *chlorose*, *affections scrofuleuses*.

PARIS, 20 et 15 rue Drouot et dans toutes les pharmacies.

Chez MM. Monteuse & Cie. et Duconge.

PILULES DEHAUT

Les substances végétales que ce purgatif renferme ont été choisies et combinées d'après la nouvelle méthode dépurative de M. DEHAUT. POUR ÊTRE PRISES ET DIGÉRÉES EN MÊME TEMPS QUE LES MEILLEURS ALIMENTS ET LES BOISSONS LES PLUS FORTIFIANTES, ce qui permet à chacun de choisir, pour se purger, le repas et l'heure qui lui conviennent le mieux pour n'être pas gêné dans ses occupations, tout en évitant le dégoût et la fatigue que les autres médecines occasionnent toujours. Ces avantages précieux, constatés en France depuis 25 ans, ont rendu les *Pilules Dehaut* d'un usage populaire.—Ces pilules sont souveraines pour combattre la *constipation* et tous les maux qui en dépendent.—Comme simple purgation, elles sont préférables aux autres médecines, parce que, n'exigeant ni tisane, ni diète, on peut, au besoin, les prendre pendant plusieurs jours de suite sans dépôt.—Mais ce purgatif agréable offre surtout des avantages importants dans le traitement d'une foule de maladies chroniques telles que: *asthme, catharre, dartres, douleurs, gravelle, engorgements, migraines, scrofules, &c., &c., &c.*, parce que la bonne nourriture qu'on prend en même temps permet aux organes digestifs de le supporter sans fatigue, pendant tout le temps de la guérison. (*Voir la Brochure qui se donne gratuitement.*) Boîtes de 2 fr. 50 c. et de 1 fr. à Paris, chez M. DEHAUT, pharmacien et médecin, rue du Faubourg St. Denis, No 147.

A NEW-YORK, chez MM. JOHN MILHAU, Broadway, et Fougera Frères, pharmaciens.

Les DÉPOTS de nos PILULES sont établis pour la VENTE en GROS et DEMI-GROS, chez M. DUCONGÉ, droguiste, M. MAUNSELL & Co., No 21 rue de Chartres, SCHWAB, pharmacien, rue de Chartres, et pour le DÉTAIL dans les principales pharmacies de la Nouvelle-Orléans.

10. CENTIG.
Beurre de dosage.

Le FER QUEVENNE se vend en flacons de 200 grammes. 3 50
" 300 dragées. 3 00
" 300 dragées. 3 00

Dépôt général chez Emile Genevoix, No 14, rue des Beaux-Arts, à Paris, et dans toutes les pharmacies.

Exiger le Cachet Quevenne et la marque de fabrique ci-dessus.

FER QUEVENNE

APPROUVÉ PAR L'ACADÉMIE DE MÉDECINE. AUTORISÉ PAR CIRCULAIRE SPÉCIALE DU MINISTRE.

Guérit la *Chlorose*, l'*Anémie*, les *Pâles Couleurs*, l'*Epuisement* général, la *Menstruation irrégulière* chez les femmes et les jeunes filles faibles.

"Par la petitesse de la dose qu'on peut employer, par la sûreté de son action, le FER QUEVENNE l'emporte sur toutes les autres préparations ferrugineuses.

BOUCHARDAT, professeur de l'Ecole de Médecine de Paris. — Annuaire de 1860, p. 146

Pour éviter les nombreuses imitations, *exiger la marque de fabrique ci-dessus*, le cachet Quevenne et le nom EMILE GENEVOIS, dépositaire général, à Paris, 14, rue des Beaux Arts.

Nlle-Orléans: MM. DUCONGÉ, MONTEUSE & CIE, HART & CIE, et toutes les pharmacies.

ASTHME

Tous les médecins conseillent les TUBES LEVASSEUR contre les *Asthmes*, les *Oppressions*, et les *Suffocations*, et tous constatent que ces affections cessent instantanément par leur usage.

Pharmacie LEVASSEUR, 19, rue de la Monnaie, Paris. — MONTEUSE et Cie, DUCONGÉ.

NÉVRALGIES

Se guérissent à l'instant par les PILULES ANTI-NÉVRALGIQUES DU Dr CRONIER. Prix à Paris: 3 fr. la boîte. Exiger sur le dessus de la boîte la signature en noir du Dr CRONIER.

HUILE DE FOIE FRAIS DE MORUE HOGG

Contre les maladies de poitrine, affections scrofuleuses, toux chronique, rhumatismes, maigreur des enfants, tumeurs glandulaires, dartres, sueurs blanches, affaiblissement général, etc.

Douce et facile à prendre. — Se défier des contrefaçons. — Exigez la marque de fabrique ci-contre, recouvrant la capsule de chaque flacon de forme triangulaire, ainsi que la signature Hogg et Cie, qui doit se trouver sur chaque étiquette.

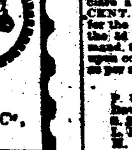

Vente en gros à Paris, *pharmacie Hogg*, 2, *rue de Castiglione*.

Dépôts: A la Nouvelle-Orléans: MM. *Duconge*, *Monteuse et Cie*, *Hart et Cie*, et dans les principales Pharmacies.

SUPÉRIEURE A L'HUILE DE FOIE DE MORUE.

HUILE DE FOIE DE MORUE FERRÉE

AU BENZOATE DE FER,

De GODIN, pharmacien de PARIS, EX-PHARMACIEN DES HOPITAUX.

DOSÉE au 100e. Procédé breveté.

Le Benzoate de Fer, sel orange, inaltérable, aussi riche en fer que le lactate, apporte à l'huile blanche de Norwège l'action balsamique de l'acide benzoïque et l'action du fer. Le fer uni à un corps gras s'assimile mieux, se porte plus sûrement sur les parois de l'estomac, ne constipe pas, et rend l'acide du foie de Morue plus facile à prendre.

Dépôts à la Nlle-Orléans: MM. DUCONGÉ — MONTEUSE & CIE.

HYDROCÉRASINE.

EAU de TOILETTE, nommée HYDROCÉRASINE ou MODÉRATEUR de la SUEUR, ses propriétés consistent à faire disparaître instantanément les odeurs plus ou moins fortes de la transpiration. Elle donne du ton à la peau, blanchit et assouplit, permet des langues marchés, rend moins sensible le froid aux pieds et préserve des engelures.

Précieuse pour la toilette délicate et journalière des Dames, elle rafraîchit, tonifie, raffermit les organes, empêche les démangeaisons, irritations, lésions de toute nature et les maladies de la peau.

Son meilleur mode d'emploi consiste dans l'usage des grands bains auxquels on ajoute un flacon entier de cette Eau Hygiénique.

Par ce procédé on fait disparaître aussi en même temps l'odeur dite d'écurie, odeur fort désagréable que contractent les personnes qui montent souvent à cheval, ou qui vivent au milieu des chevaux.

LA VULNÉRINE

GUÉRIT TOUTES LES BLESSURES. Coupures, Déchirures, Contusions, Brûlures, Morsures, Plaies récentes ou anciennes, sans récidive. Ulcères variqueux et autres, et fait disparaître toute odeur.

Arrête les Hémorrhagies, neutralise les Piqures d'insectes vénimeux, des mouches dangereuses, abeilles, guêpes, cousins, moustiques, araignées, scorpions et autres.

Ce vrai trésor de la mère de famille et du chef d'atelier, basé sur les découvertes de la science et de la pratique, a été composé par MM. MAURIN, père et fils, Docteurs de la faculté de Paris, Professeurs de Clinique et d'Hygiène de 1ère classe, anciens Préparateurs des Cours du célèbre VAUQUELIN, au Muséum, etc.

En gros, chez PHILIPPE & CIE., 24 rue d'Enghien, à Paris.

Nouvelle Orléans: chez DUCONGÉ et MONTEUSE & CIE.

VÉRITABLES INJECTION ET CAPSULES RICORD

DE C. FAVROT

GUÉRISON CERTAINE

Des Ecoulements anciens ou récents

Pour mieux tromper les malades, de hardis contrefacteurs, se disant ses représentants, fabriquent d'une prétendue signature de M. Ricord. — Le public doit rejeter comme contrefaçon dangereuse tout médicament Ricord qui ne porte pas le nom et la signature:

C. FAVROT

PHARMACIEN, 102, RUE RICHELIEU, PARIS

(Seul dépositaire et seul préparateur depuis 30 ans des formules authentiques du Dr Ricord.

Dépôt, à la Nouvelle-Orléans, chez M. MONTEUSE et chez M. CRASON, Droguistes.

DUCONGÉ Droguiste.

SIROP PECTORAL ET PATE DE NAFÉ DELANGRENIER

Paris, 26, rue Richelieu

20 Médecins des Hôpitaux de Paris ont constaté leur supériorité sur tous les autres pectoraux et leur efficacité contre le rhume, l'asthme, la grippe, la coqueluche et les irritations de poitrine et de la gorge.

DÉPOTS: A la Nouvelle-Orléans, chez M. Duconge et M. Mousrs.

ENCRE NOUVELLE

MATHIEU PLESSY

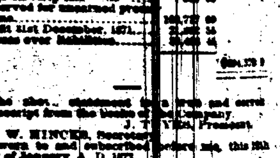

Croix de la Légion d'Honneur à l'Exp. univ. de 1867

ENCRE NOUVELLE DOUBLE VIOLET

A COPIER

adoptée par toutes les grandes administrations

Dépôt chez tous les Papetiers

New York: E. FOURNIER, Ferry street, 28. — Nlle-Orléans: Monteuse & Cie, Duconge.

THE NEW ORLEANS BEE,

DUFOUR & LIMET, PUBLISHERS.

OFFICE—No 73, CHARTRES.

—TERMS—

Rates of subscription—Daily, per annum, in advance, $16: half-yearly, $8; quarterly, $4.

Price of the Paper—Single copies, Ten cents.

Weekly—Per annum, $5; half-yearly, $2 50; quarterly, $1 25.

E. DECHAMPS,

No. 29 ... ST. LOUIS STREET ... No. 29

NEW-ORLEANS.

Direct Importer of

French Wines and Brandies

CORDIALS, SWISS ABSYNTH, KIRSCHWASSER.

Fruits in Brandy, Fruits in their Juice,

DOMESTIC LIQUORS, ETC.

The only Agent in the United States for the [illegible]

Just Published. 200th Edition.

MANHOOD.

Corrected and revised by the author, E. de F. Curtis, M. D. F. R. C. S.

A MEDICAL ESSAY on the cause and cure of premature decline in man, showing how health is lost, and how regained. It gives a clear synopsis of the impediments to Marriage, the treatment of *Nervous and Physical Debility*, *Abuses of the System*, &c., &c., and the remedies therefor—the results of 20 years successful practice.

"There is no member of society by whom this book will not be found useful, whether such person holds the relation of Parent, Preceptor or Clergyman."—*Medical Times and Gazette.*

Price 50 cents by mail. Address the Author, Dr. CURTIS, 9 Tremont Place, Boston, Mass.

Revolution, "Revolution" in Dentistry

$20 ... SETS OF TEETH ... $20

USUAL CHARGE $50.

DR. GEO. F. MALONEY, 162 Canal street, near Hamper's dry goods store, is inserting beautiful sets of Teeth, with or without extracting the roots, at the above price. The Doctor received the first prize at the State Fair for the above sets. Old sets of Teeth remodelled. A good fit guaranteed. All will be convinced that I do the best artificial work at less charge than elsewhere. Teeth extracted without pain. Call and see and bring it with you.

LEEDS'S FOUNDRY,

ESTABLISHED IN 1825.

Corner of Delord and Constance streets.

WE beg leave to inform our friends and the public generally that we are prepared, as formerly, to manufacture Steam Engines, Boilers, Sugar Mills, Sugar Kettles, Draining Machines, Saw Mills, Cotton Presses, Howell Screws, Gin Gearing, Flywheel Mouths, Grate Bars, all kinds of Plantation and Steamboat Work and every description of Machinery for the South.

GEO. MERZ,

OLD BASIN BREWERY

Corner Villeré and Toulouse Streets.

THE demand for my BEER and ALE being constantly on the increase, I have placed, for the convenience of dealers and families, an Order Box at the offices of the Merchants' Exchange, next to the office of Messrs. C. E. Girardey & Co. Orders left there will be attended to at all hours of the day.

For Sale.

A FINE SUMMER RESIDENCE, FURNISHED, with a Farm of Ninty Acres, Garden planted with Fruit trees, Horses, Milch Cows, Carriage, Agricultural Implements, &c. situated on the Tchefuncte river, between Madisonville and Covington, four or five miles from Mandeville. For terms and conditions apply at the office of the Bee.

MONEY CANNOT BUY IT FOR SIGHT IS PRICELESS!!

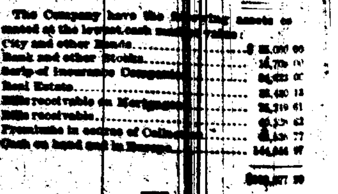

IF YOU VALUE YOUR EYESIGHT USE THESE PERFECT LENSES,

Ground from Minute Crystal Pebbles, Melted together, and derive their name "Diamond" on account of their hardness and brilliancy. They will last many years without change, and are warranted superior to all others in use.

MANUFACTURED BY J. E. SPENCER & CO., OPTICIANS, NEW YORK.

Caution.—None genuine unless stamped with our trade (diamond) mark.

For sale by responsible agents throughout the Union. ED. LILIENTHAL, Jeweler and Optician, 99 Canal Street, Is sole Agent for New Orleans, From whom they can only be obtained. No peddler employed.

JULIUS LOEFFLER,

43 ... Royal Street ... 43

GAS FITTER AND DEALER IN GAS FIXTURES, etc. Keeps constantly on hand a complete stock of GAS FIXTURES, GLOBES, etc.

Special attention is given to Rebronzing and Regilding of Statuettes and Gas Fixtures of every description.

All work warranted.

To the Public and Tax-Payers

JOHN T. DUFOUR,

60 ... EXCHANGE ALLEY ... 60

Between Bienville and Customhouse streets.

SETTLES all back taxes, City and State; takes all the necessary steps to obtain a reduction of exorbitant assessments; corrects errors of names on rolls, etc. He respectfully solicits the patronage of tax-payers.

Shakespeare Foundry,

GIROD STREET,

Between Baronne and Dryades streets, NEW ORLEANS.

Jos. A. Shakespeare. A. Smith. S. Sweep.

SHAKESPEARE, SMITH & CO.

(Successors to Geddes, Shakespeare & Co.)

IRON and Brass Founders and Machinists Manufacture every variety of Steam Engines, Sugar Mills, Centrifugal Machines, Saw Mills, Draining Machines, Mill and Gin Gearing, Grate Bars, Store Fronts, Columns, Ventilators and Sash Weights.

Blacksmith work

Dr. CHAS. E. KELLS,

DENTIST.

OFFICE and RESIDENCE No. 14 Carondelet Street, second door from Canal street.

TEETH EXTRACTED WITHOUT PAIN under the influence of NITROUS OXYD GAS only.

Steam Variety Wood Works,

W. H. SMITH, Proprietor,

104 ST. JOSEPH STREET, N. O.

LUMBER DRESSING, STRAIGHT AND CIRCULAR SAWING, WOOD TURNING, etc. Cisterns made and repaired. Stair Banisters and Mouldings made to order. The manufacture of Cotton Presses and Agricultural Implements receive our special attention.

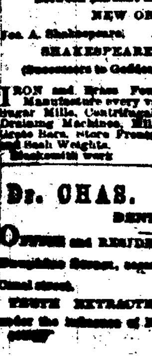

ASSURANCES

Office of the Sun Mutual Insurance Company of New Orleans.

No. 61 Camp street.

NEW ORLEANS, Jan. 24, 1872.

SIXTEENTH ANNUAL STATEMENT.

In conformity with the requirements of their charter, the company publish the following statement for the year ending December 31, 1871:

[illegible]

The Board of Directors have received to pay six per cent. interest on the outstanding certificates of profits on and after the second Monday of February, 1872; and they have further declared dividend of THIRTY FIVE PER CENT. on the net earned participating premiums for the year ending December 31, 1871, for which certificates will be issued on and after the 15th day of March, 1872.

THOMAS SLOO, President.
JOHN G. GAINES, Vice-President.
THOS. ANDERSON, Secretary.

DIRECTORS FOR THE YEAR 1872.

John G. Gaines,	R. J. Hart,
Henry Renshaw,	Hugh Wilson,
R. Bacon,	I. N. Marks,
Charles Macready,	Richard Flower,
J. Wills,	W. E. Seymour,
W. H. Tarlton	J. G. Moore

TWENTY-THIRD ANNUAL STATEMENT — OF THE —

Crescent Mutual Insurance Co.

NEW ORLEANS, May 15, 1872.

The Trustees, in conformity to the charter, submit the following statement of the affairs of the Company on the 30th of April, 1872: [illegible]

The above statement is a true and correct transcript from the books of the company.

THOS. A. ADAMS, President.
HENRY V. OGDEN, Secretary.

STATE OF LOUISIANA, Parish of Orleans, City of New Orleans, Sworn to and subscribed before me, this 15th day of May, 1872.

W. V. EVANS, Second Justice Peace, Parish of Orleans.

The Board of Trustees received to pay interest at SIX PER CENT. CASH on all the outstanding CERTIFICATES OF SCRIP, to the legal holders thereof, on and after the Second Monday in June next.

They have also declared a SCRIP DIVIDEND OF THIRTY-THREE AND ONE-THIRD PER CENT. on the earned premiums entitled to participate for the year ending April 30, 1872, for which certificates will be issued on and after the First Monday in August next, free of Government tax.

THOS. A. ADAMS, President.
HENRY V. OGDEN, Secretary.

TRUSTEES:

Saml. H. Kennedy,	John Phelps,
O. T. Buddecke,	P. H. Foley,
A. G. Ober,	A. Thomson,
H. H. Summers,	R. Newgass,
F. M. Strong,	Victor Meyer
Joseph Bowling,	J. J. Gairard,
S. R. Newman.	

Office Louisiana Branch

MOUND CITY Life Mutual Insurance Company OF ST. LOUIS, MO.

Officers:

JAMES B. EADS, President.
A. M. BRITTON, Vice President.
W. LOMAX, Secretary.
D. C. M. PATTON, General Agent.

LOUISIANA BRANCH:

Agency 58 Carondelet street, New Orleans.

OFFICERS

P. H. PATON, President.
R. T. MERRICK, Vice President.
E. H. SUMMERS, Sec'y and State Agent

MEDICAL EXAMINERS:

J. E. BOSWELL, M. D. J. B. RITCHIE, M. D.

DIRECTORS:

R. T. Merrick,	G. H. Mauran,
James Jackson,	Robert Rice,
L. A. Wiltz,	Thomas Fitzwilliam,
P. H. Patton,	Octave Vourtain.
	E. B. Summers.

All kinds of Life Policies issued by this company.

ASSURANCES.

Merchants' Mutual Insurance COMPANY OF NEW ORLEANS, 104 CANAL STREET.

EIGHTEENTH ANNUAL STATEMENT.

In conformity with the following requirements of their charter, the Company publish the following statement: [illegible]

The above statement is a just, true and correct transcript from the books of the Company.

PAUL FOURCHY, President.
G. W. HOTT, Secretary.

STATE OF LOUISIANA, Parish of Orleans, City of New Orleans. Sworn and subscribed before me the 10th day of June, 1872. P. CHS. CUVELLIER, Notary Public.

At a meeting of the Board of Directors, held on the 10th day of June, 1872, it was resolved to declare a CASH DIVIDEND OF THIRTY PER CENT. on the net earned participating premiums for the year ending 31st of [illegible], 1872, payable on the 1st Monday of July next. Also to pay an on-demand interest of [illegible] upon conversion of their scrip into capital stock as provided by the Charter of the Company.

DIRECTORS:

P. Maspero, Dav'd McCoard, [illegible]

New Orleans Mutual Insurance Company.

CORNER CANAL AND CAMP STREETS

TWELFTH ANNUAL STATEMENT 1871.

In conformity with the requirements of its Charter, the Company publish the following: [illegible]

The above statement is a true and correct transcript from the books of the Company.

J. TUYES, President.
J. W. HINCKS, Secretary.

Sworn to and subscribed before me, this 15th day of January, A. D. 1872.

P. CHS. CUVELLIER, Notary Public.

At a meeting of the Board of Directors, held on the 11th day of January, 1872, it was resolved to declare the following dividends on the net earned participating premiums for the year ending on the 31st December, 1871, for which certificates will be issued on and after the second Monday of March next, viz:

20 PER CENT. ON FIRE PREMIUMS.
10 PER CENT. ON RIVER PREMIUMS.

It was also resolved to pay six per cent. interest on all outstanding Certificates of Scrip, and 6 per cent. to holders of the issue of 1861, in cash, to the legal holders thereof, on and after the second Monday of March next.

DIRECTORS:

Geo. Urquhart, [illegible]

Louisiana Mutual Insurance Company.

EIGHTEENTH ANNUAL STATEMENT.

In conformity with the requirements of their Charter, the Company publish the following statement: [illegible]

The above statement is a just, true and correct transcript from the books of the Company.

CHAS. BRIGGS, President.
J. P. ROUX, Secretary.

State of Louisiana, Parish of Orleans, City of New Orleans: Sworn to and subscribed before me, this 25th day of March, 1872.

P. CHS. CUVELLIER, Notary Public.

Six per cent. interest on the outstanding certificates of scrip will be paid to the legal representatives, on and after MONDAY, 20th May, 1872.

CHAS. BRIGGS,
ANT. CARRIERE, Vice-President.
J. P. ROUX, Secretary.

Board of Trustees elected on the 5th February, 1872:

Chas. Briggs, Agt. Carriere, Geo. A. Fosdick, B. Bruglar, F. Anderson, A. Fromm, Geo. W. Dunbar, H. F. Burgmann, Geo. W. Dumer, A. Mentzinger, Henry J. Voss, R. Morgan, Chas. Wendling, A. Lenoir, Frank Williams, Thomas Byrne, Geo. Gesig [illegible]