L'Abeille de la Nouvelle-Orléans.

BUREAUX: Rue de Chartres, No 73. NOUVELLE-ORLEANS DIMANCHE MATIN, 28 JUIN 1874. 47me Année.

DUFOUR & LIMET, PROPRIÉTAIRES-ÉDITEURS.

NOUVELLE-ORLÉANS. DIMANCHE MATIN, 28 JUIN.

VENTES A L'ENCAN DE DEMAIN LUNDI.

Par M. W. Newman, au No. 16 de la rue de Chartres—Bottes, souliers et brodequins.

Par Eugène Tourné, au No 48 de la rue Vieille Levée—bière.

Par Hoffman, Marks & Co.—au No 38 de la rue de Chartres—Marchandises sèches, étrangères et américaines, lingerie et "notions".

La Légitimité de la Ligue Blanche.

Il y a plusieurs mois déjà que nous signalions chez les nègres un parti pris d'exclusivisme à l'égard des blancs. Les affranchis trouvaient que leurs meneurs blancs s'étaient fait une trop grosse part dans le butin et ils se préparaient à se débarrasser du frein à l'aide duquel ceux-ci les tenaient sous leur contrôle. Nous ajoutions que la conséquence de cet exclusivisme de race, de la part des nouveaux électeurs, était facile à prévoir, car elle s'imposait d'elle-même. En face du parti noir, voulant la domination des noirs, devait se dresser le parti blanc revendiquant la suprématie des blancs, c'est-à-dire la suprématie de l'intelligence sur l'ignorance.

Il ne s'agit pas seulement pour les blancs de reconquérir le droit de se gouverner, il s'agit pour eux de défendre le peu de fortune que leur ont laissé la guerre, l'émancipation et la reconstruction, qui a été pire encore dans ses résultats que la guerre et l'émancipation. Il s'agit pour eux de sauver leurs enfants d'un avenir de misère et de dégradation auquel nous ne pouvons songer sans frémir. Car le parti noir ne veut pas seulement accaparer pour lui seul le pouvoir, afin de piller à son aise le trésor public et d'exploiter les monopoles et les sinécures sur une grande échelle. Ses visées vont plus loin.

Les démagogues blancs, traîtres à leur race et à la civilisation qui, dans un ignoble but de lucre, ont contrôlé jusqu'ici le suffrage nègre, ont tiré parti de l'ignorance et de la crédulité des nègres. Ils leur ont, d'abord, inspiré des sentiments d'hostilité contre les blancs, en leur faisant accroire que ceux-ci ne songeaient qu'à rétablir l'esclavage. Puis ils leur ont promis 40 arpents de terre et deux mulets. Aujourd'hui, il leur faut un nouveau thème à développer pour ressaisir l'influence qui menace de leur échapper. Ils l'ont trouvé dans les théories qui ont cours dans la Caroline du Sud.

Dans cet Etat où les noirs sont en très forte majorité, les meneurs radicaux n'ont pas dissimulé que leur but, en accroissant indéfiniment les taxes, était d'arriver à déposséder les anciens propriétaires afin de faire passer les terres dans les mains des noirs. Réduire la population blanche à la mendicité ou la forcer à s'expatrier, tel est le rêve insensé de ces hommes insatiables, affranchis d'hier et qui ne peuvent satisfaire tous les droits qui leur ont été successivement accordés par le parti républicain.

Nous avons vu par quels moyens violents, les nègres de Colfax voulaient arriver à la réalisation de ce rêve, lorsqu'ils ont été subitement arrêtés dans leur carrière de déprédations par le combat de Colfax.

Les meneurs du parti, plus habiles, ne veulent pas commettre la même faute, mais ils ne dissimulent pas que leur objet est le même. Un représentant blanc de la législature kellogiste, disait dernièrement devant plusieurs personnes de la ville, que l'expropriation des terres par le procédé des saisies pour taxes, n'allait pas assez vite, ils emploieraient des moyens plus expéditifs, pour que les noirs devinssent les maîtres du sol.

Si monstrueuses, si folles que paraissent de pareilles visées, il ne faut pas croire qu'elles n'ont pas de fondement.

Les affranchis ignorants et crédules, n'ont été que trop portés à accueillir toutes les théories qui flattent leurs instincts les plus grossiers. Rien n'est plus facile que de leur inculquer de fausses idées sur leurs droits, car leurs notions sur le tien et le mien sont très confuses. En faisant luire à leurs yeux l'espérance de devenir propriétaires des terres qu'ils cultivent, on leur fera suivre aveuglément la bannière radicale on leur fera considérer comme des ennemis les propriétaires actuels, dont les titres sont un obstacle à la possession du sol par les noirs.

Ce n'est pas là une chimère, c'est malheureusement une réalité avec laquelle nous avons à compter.

Ceux qui disent qu'il y a des réformes à espérer des bonnes intentions présumées de tel ou tel meneur radical, sont des aveugles qui ne veulent point voir ou des traîtres qui sont achetés.

Si les radicaux ont la majorité dans la prochaine législature, ce sera une majorité de plus en plus noire qui marchera sans se laisser arrêter par aucune considération, au but que nous avons indiqué.

Telle est la situation vraie des choses. S'étonnera-t-on que les blancs, menacés ainsi de tout perdre, se montrent disposés à accepter la lutte sur le terrain où elle est placée, et qu'en opposition à la Ligue Noire, ils constituent la Ligue Blanche?

Jamais mouvement n'a été, selon nous, plus légitime que cette formation de la Ligue Blanche. A moins d'abdiquer et de s'en aller, les blancs n'avaient pas d'autre parti à prendre que de s'unir pour enlever aux nègres un pouvoir dont ils ont fait un si mauvais usage et dont ils menaçaient de se servir pour abolir toutes les garanties sans lesquelles il n'y a pas d'état social.

Le succès de la Ligue Noire c'est le chaos, la guerre sociale, l'anarchie en perspective; le succès de la Ligue Blanche c'est le rétablissement de l'ordre et de la légalité, la protection de tous les droits et le salut pour les deux races, car la race noire profitera autant que la race blanche du retour de la prospérité.

Répondant à une provocation basée sur le droit de défense, fondée sur la raison des choses, respectable dans son but et utile dans ses résultats, la Ligue Blanche n'est pas un mouvement révolutionnaire condamnable, inspiré par l'esprit de parti ni par les préjugés de race, elle est la revendication légitime des droits fondamentaux garantis par la Constitution, une organisation parfaitement légale d'une moitié des électeurs menacés d'être traités en parias, dépouillés de leurs libertés et de leurs biens. Nous la considérons comme devant être la sauvegarde de notre société en péril, et nous engageons tous les blancs qui veulent contribuer à leur propre salut comme au salut de notre Etat, à lui donner un concours sans réserve.

Au lieu d'un seul gros lot de $20,000,
Il y aura, au tirage du 11 juillet,
Trois gros lots de $10,000 chacun.
Au lieu d'un seul gros lot de $20,000,
Il y aura, au tirage du 11 juillet,
Trois gros lots de $10,000 chacun.
Au lieu d'un seul gros lot de $20,000,
Il y aura, au tirage du 11 juillet,
Trois gros lots de $10,000 chacun.
Total de gros lots, $30,000.

Liquidation Positive.—Un des plus anciens et des plus honorables résidents de notre ville, M. P. Mallard, désirant se retirer des affaires, vient, par l'entremise de notre journal, annoncer à ses nombreux amis et clients et au public que, ses magasins, à l'encoignure des rues Royale et Bienville, sont actuellement en liquidation.

Il s'agit, bien entendu, d'une liquidation sérieuse, avec tous les sacrifices qu'une clôture d'affaire rend inévitables, et les avantages de bon marché qui en résultent pour les acheteurs.

Nous ne saurions trop appeler l'attention de nos lecteurs sur l'importance d'une pareille occasion qui, par la grande baisse de prix, mettra à la portée de tout le monde, ces magnifiques objets d'art, ces ameublements de si grand luxe, etc., etc., qui ont toujours donné à la maison Mallard la grande et haute réputation dont elle jouit. Voir l'annonce.

LA MAJORITÉ BLANCHE DANS L'UNION.

Le *Mobile Register* fait ressortir avec beaucoup d'à-propos qu'il n'y a jamais eu de majorité radicale blanche dans l'Union. On sait que Lincoln n'avait obtenu que 1,800,000 voix sur cinq millions de votants. En 1868, Grant avait obtenu 3,015,071 contre 2,709,000 donnés à Seymour, mais si on retire du vote de Grant les voix de 526,000 nègres du sud, il ne reste que 2,489,000 votes blancs pour Grant.

En 1872 Grant a obtenu 3,597,000 votes dont 954,907 donnés par les nègres du nord et 50,500 donnés par les nègres du sud, en tout 1,041,400 votes, ce qui réduit les votes blancs à 2,556,090, tandis que Greeley a reçu 2,834,009 votes blancs.

La majorité des électeurs de blancs de l'Union est évidemment démocratique, et ce n'est qu'au moyen du suffrage nègre inventé par lui que le parti républicain a pu se maintenir au pouvoir, où il n'avait pu arriver en 1860 que par la division de la démocratie qui avait deux candidats.

Mais, depuis deux ans, la majorité démocratique gagne sans cesse du terrain. Il y a aujourd'hui 16 gouverneurs d'état qui sont démocrates et, aux élections de novembre, l'Alabama, la Caroline du Nord et l'Arkansas, ajouteront probablement trois nouveaux gouverneurs à la liste. Si New-York fait de même la démocratie comptera 20 gouverneurs dans l'Union et c'en sera fait de la domination radicale.

LE BILL DU TARIF.

Le bill du tarif a bien échoué comme nous l'avions annoncé dans nos dépêches. La confusion est venue d'une erreur commise dans les titres du *Herald* du 23. Voici un extrait du compte-rendu de la séance du 23 au Sénat:

Lecture est donnée d'une résolution de la Chambre annonçant qu'elle n'a pas donné son concours au rapport du comité de conférence sur le bill du tarif et demandant une nouvelle conférence.

M. Sherman dit qu'il est manifeste que le Congrès ne peut s'accorder à cette session sur les points disputés du bill. Il propose donc que le bill soit renvoyé jusqu'en décembre, ce qui est adopté.

Compliments a l'Abeille.—Nous ne pouvons douter que nous ne soyons dans le bon chemin, quand nous voyons notre attitude et nos efforts si hautement appréciés par nos confrères respectables des paroisses et des Etats voisins. Dernièrement le Shreveport *Times* reproduisait notre article sur le verdict dans l'affaire de Colfax avec des appréciations très flatteuses pour nous.

Aujourd'hui, le *Morning News*, intrépide champion de la démocratie et de la cause de la race blanche, nous arrive avec un article à notre adresse, dont nous ne reproduirons pas toutes les expressions élogieuses mais dont voici la conclusion:

"Nous recommandons l'*Abeille* à tous les journaux timides et nous les informons respectueusement qu'il y a une leçon dans l'esprit dont elle fait preuve. Quelque chose qui arrive nous pouvons dire à coup sûr la position que prendra l'*Abeille* sur n'importe quel sujet."

Les troubles de Paris.—Nous ne pouvons donner dans ce numéro qu'une partie des nouvelles que contient la malle de Paris qui nous est arrivée hier soir; nous publierons de nouveaux et intéressants détails dans notre édition de mardi.

Louisiane.—La *Sentinelle* de Thibodeaux donne d'excellentes nouvelles des récoltes:

Demandez à n'importe quel habitant qu'elle est l'apparence de la récolte, tous vous répondront qu'elle est magnifique et que, d'après ses apparences, ils comptent obtenir un résultat comme ils n'en ont jamais obtenu depuis nombre d'années. Si leurs prévisions se réalisent, ce dont nous souhaitons de tout cœur, il faut espérer que la confiance renaîtra et que les affaires prendront un nouveau développement.

Grand concert au bénéfice des inondés.—C'est demain soir, lundi, que doit avoir lieu le grand concert organisé par M. L. Grunewald au profit des inondés.

Nous publions depuis plusieurs jours le programme de ce concert qui est sous la direction de MM. Meyer et Colligon, et nous y référons de nouveau nos lecteurs et nos lectrices.

La cause des inondés n'a rien perdu de son intérêt, car des milliers de familles continuent à dépendre, pour leur subsistance, des secours qu'elles reçoivent du comité, et nous sommes convaincus que le public répondra libéralement à l'appel qui est fait à sa bourse sous une forme si attrayante. Le concours donné aux directeurs de ce concert par un grand nombre d'artistes et d'amateurs distingués, en assurerait le succès, si la cause au profit de laquelle il est donné n'était par elle-même de nature à y attirer la foule. A lundi soir donc, à la salle Grunewald.

Concert Sacré.—C'est ce soir que le grand concert sacré, annoncé déjà depuis quelques jours, doit avoir lieu à l'église St-Patrick, sous la direction du professeur Dubos avec le concours des artistes les plus estimés et les plus habiles de cette ville. Le programme est brillant. Heureux ceux qui pourront assister à l'exécution! Le concert commencera à 8 heures précises et les portes de l'église seront ouvertes à 7.

Modes d'été.—Les dames sont prévenues que le *Metropolitan* de juin, contenant les modes d'été, vient d'être reçu au No 89 de la rue du Canal où sont aussi à vendre les célèbres patrons de papier de Butterick & Co.

En outre des trois gros lots,
Au tirage du 11 juillet,
Il y a 30 lots de $500 chacun,
200 lots de $100 chacun,
Et 27 lots d'approximation.
En outre des trois gros lots,
Au tirage du 11 juillet,
Il y a 30 lots de $500 chacun,
200 lots de $100 chacun,
Et 27 lots d'approximation.

Les amers Condurango de Maguire.—Le condurango dont il est question est un composé végétal, préparé scientifiquement par James Maguire, chimiste éminent de St-Louis, et qui produit les effets les plus salutaires et les plus merveilleux sur le système, ce dont la preuve est fournie par diverses attestations qu'on trouvera dans une autre colonne. Une de ces attestations porte de nombreuses signatures et des plus connues de la Nouvelle-Orléans. On ne peut plus douter après cela de l'immense supériorité de ces amers sur toute autre préparation ayant pour objet de combattre nombre de maux divers jusqu'ici regardés comme fort redoutables et même incurables. Nous recommandons en même temps l'extrait de la plante Benne et la Salsepareille-Tonique. Chaque famille devrait toujours avoir un approvisionnement de ces remèdes précieux qui se trouvent au grand dépôt du Sud de MM. Morrisson & Woodward, à l'encoignure des rues Magasin et Canal.

Meubles a bon marché.—Il y a meubles et meubles comme il y a fagots et fagots, mais les personnes qui tiennent à avoir des meubles bien, confectionnés, inaccessibles aux ravets et à la poussière, fermant bien, trouveront leur affaire au magasin de M. Jos. B. Hubbard, au coin des rues Remparts et Perdido. Autre advantage précieux à noter; les prix de cette maison sont d'une modicité qui est en en parfait accord avec la dureté des temps.

Les eaux de Bladon.—Ces eaux sont situées dans le comté Choctaw, Alabama, à une courte distance de la rivière Tombigbee. Le pays est ondulé et couvert en grande partie de forêts vierges. Les eaux sont bonnes contre la dyspepsie, la gravelle et contre toutes les maladies de peau. Elles sont donc précieuses à plus d'un titre, puisqu'elles rendent à elles seules les services de trois célèbres eaux minérales de France, les eaux de Vichy, d'Uriage et d'Aix-les-Bains. Des milliers de gens en ont éprouvé les effets salutaires.

Institut Carnatz.—L'abondance des matières et l'heure avancée à laquelle a fini la soirée musicale et littéraire donnée hier à la salle Minerve par les jeunes filles élèves de l'Institut Carnatz, nous oblige à renvoyer à mardi le compte-rendu de cette charmante réunion dont le succès a été complet.

Louisiana Savings Bank.—Nous appelons l'attention sur l'annonce de cette institution monétaire, en faisant remarquer qu'elle vient de se mettre en mesure d'étendre considérablement ses transactions. Son capital qui n'était que de $150,000 a été augmenté de trois cent cinquante mille dollars qui ont été payés en plein, ce qui porte le capital de la Banque à UN DEMI-MILLION de dollars. Nous félicitons l'honorable président, M. E. C. Palmer, qui est un de nos hommes d'affaires les plus intelligents et les plus actifs, de ce résultat qui est dû en grande partie à son influence personnelle et à la confiance qu'il inspire.

Nous avons déjà eu occasion de dire que le département de la caisse d'épargnes servait aux déposants un intérêt de six pour cent par an. Un nouveau trimestre devant commencer le 1er juillet, le moment est opportun pour ouvrir des comptes dans ce département. L'augmentation du capital effectif de la banque, ajoute encore aux garanties qu'offre l'honorabilité de son président et la manière sage et habile dont ses affaires sont administrées.

La Maison Danziger.—Cette maison rue du Canal 203 et rue Royale, au coin de la rue St-Philippe, offre dans ces deux établissements un magnifique stock de marchandises nouvelles qu'elle peut céder à des prix extraordinairement modérés, ces marchandises ayant été achetées dans les encans de New-York. Une annonce insérée plus loin en donne une énumération sommaire, et nous ne pouvons rien faire de mieux que de la recommander à l'attention des dames et du public en général. Il sera toujours fort difficile de lutter avec la maison Danziger pour le bon marché.

Le bon marché est de saison.—Nous en avons une nouvelle preuve dans l'annonce de M. J. Turcotte, rue du Canal 158 au coin de la rue Baronne, où tout un stock fort riche est offert au dessous du prix contant, et pour spécifier les rabais, afin que chacun sache à quoi s'en tenir à cet égard, nous dirons qu'il sera fait une réduction de 50 cents à la piastre pour tout article demandé. Il n'y aura pas de réserve, attendu que tout le stock doit être écoulé avant le 15 du mois prochain.

Linge et articles de toilette a bon marché.—On trouve toujours dans le riche magasin de M. S. N. Moody un vaste choix de chemises et d'articles de toilette à bon marché. Une annonce insérée plus loin contient une courte énumération des marchandises offertes par M. Moody pour la saison d'été, ainsi qu'une liste de prix des plus modérés. Nous la recommandons à l'attention de nos lecteurs.

Tout un stock a des prix réduits.—Nous appelons l'attention des dames sur l'annonce de M. L. Lange, rue du Canal 164, qui offrira à partir de demain lundi tout son stock à des prix considérablement réduits. Nous signalerons un assortiment complet d'étoffes pour robes à 10, 12 1/2, 15, 20 et 25 la yarde. Les prix des autres marchandises sont tous calculés sur ce pied de réduction. C'est une occasion que les acheteurs ne doivent pas négliger.

Quincaillerie.—Voulez-vous acheter des outils, des machines, des articles en fonte, en ferblanc, &c? Allez chez Rice Brothers, rue du Camp, Nos. 89 et 91, et vous y trouverez tout ce dont vous aurez besoin. Voulez-vous acheter des fourneaux de cuisine, des réchauds et autres articles de ménage? Allez toujours chez Rice Brothers, même rue et mêmes numéros. Voulez-vous acheter des fourneaux doubles pour coke ou charbon, des fourneaux pour bois, etc? Allez encore chez Rice Brothers dont les deux établissements rue du Camp et rue des Magasins, 565, offrent toute espèce de quincailleries américaines et étrangères. Mais si vous voulez être renseigné à fond, demandez une liste des prix et des catalogues et vous verrez que pour le bon marché vous ne trouverez nulle part rien de préférable.

☞ Les contribuables se rappelleront que positivement, après le 30 juin, il ne pourra être reçu aucun warrant pour taxes arriérées. Une économie de près de cinquante pour cent peut être effectuée par ceux qui paieront, pendant le mois de juin, leurs taxes d'Etat pour les années 1871 et 1872. H. H. Harris, collecteur du 2d district, No 201 rue du Canal.

☞ Prenez la ligne de Mobile pour aller à New-York, aux sources de la Virginie et au Nord. Vous vous épargnerez de cette façon, deux changements de train et vous arriverez à votre destination plusieurs heures plus tôt que par aucune autre voie de communication. C'est la seule ligne qui ait à la suite de ses trains des wagons-Pullman allant jusqu'à Louisville, Charlotte et aux sources de la Virginie. On ne change de convoi qu'une fois de la Nouvelle-Orléans à New-York.

Il y a 10,000 billets, à $10 chacun,
A la Loterie de la Louisiane;
Les demi-billets sont de $5,
Les quarts de billets, de $2 50,
Les huitièmes, de $1 25.
Il y a 10,000 billets, à $10 chacun,
A la Loterie de la Louisiane;
Les demi-billets sont de $5,
Les quarts de billets, de $2 50,
Les huitièmes, de $1 25.

—La *Gazette de Trieste* du 6 juin, dit que la procession de la Fête-Dieu de cette ville a été troublée par une panique sans précédent. Par suite d'une fausse alerte, tout le monde se sauva en criant au feu. Les gardes qui entouraient l'évêque portant le St-Sacrement, tirèrent leurs sabres pour protéger le cortège, qui, du reste, se débandait. Des prêtres revêtus de leurs habits sacerdotaux, des femmes, des enfants, se jetaient pêle-mêle dans les rues avoisinantes en poussant des cris terribles. Cinq personnes ont été blessées. Une instruction est ouverte.

Prophéties de Mlle Lenormand.—En lisant hier, dit un chroniqueur, dans les Faits divers que le miroir de la Justice s'était cassé par le milieu, j'ai songé au petit homme rouge des Tuileries.

Oui, la statue qui se trouve sur la façade du Palais de Justice n'a plus que la moitié du miroir à la main. L'autre moitié s'est éparpillée sur ceux qui montaient l'escalier.

Pronostic formidable! Avertissement aux indignes.

Il y a là comme un des phénomènes qui précédèrent la mort de César.

Le ciel s'obscurcit et il fit nuit noire à midi. La foudre tomba sur les autels; il y eut une pluie de sang et cinquante catastrophes mystérieuses et simultanées....

Le petit homme rouge des Tuileries apparaissait, dit la légende, chaque fois qu'un malheur était proche.

Et voici ce qu'il disait en 1830 à la prophétesse Lenormand:

"Je vois les partis opposés se lancer des regards de haine et de mépris, comme s'ils attendaient avec impatience quelque prétexte pour s'attaquer mutuellement.

"J'entends, dans les délibérations parlementaires, ce ton d'aigreur et de passion qui fait des assemblées délibérantes une arène où les législateurs descendent tour à tour....

"Le peuple souffre des sottises de ses représentants....

"L'esprit de parti empoisonne le pays.

"Voici venir de nouveaux ligueurs....

"Et je vous prédis la ruine de vos cités, si vous n'arrivez pas à vous entendre. Le père se défendra contre son enfant, l'enfant contre son père. Tous vos édifices seront en cendres. Vos forêts seront abattues, vos champs ravagés.

"Le Midi sera en feu et le Nord ne viendra pas l'éteindre.

Mlle Lenormand ajoute: "Je vois les Allemands approcher des Tuileries—et la colonne de la place Vendôme est renversée."

Il n'y a pas à dire "non"; j'ai la brochure de l'époque et je la tiens à la disposition de toute personne qui aurait des doutes sur cette lucidité extraordinaire.

M. Persil fit saisir l'ouvrage de Mlle Lenormand parce qu'elle prédisait la République.

M. Persil a été bien avancé, comme on peut voir.

—On lit dans l'*Amico del Popolo* de Palerme:

"Une longue et épouvantable série de crimes a désolé le district de Montefortino. Depuis vingt ans, les assassinats et les violences y sont passées à l'état d'habitudes. D'après le *Diritto*, la statistique de la Cour d'assises révèle ce fait que, sur une population moyenne de 3,950 habitants, il y a eu dans cet espace de temps 42 homicides, 66 attaques, 47 incendies, 164 rixes, sans compter les autres délits.

"Il s'était formé dans le pays une espèce d'association qui intimidait les habitants honnêtes et leur ôtait le courage pour résister; ceux-ci redoutaient, s'ils se plaignaient aux autorités, une vengeance qui ne se serait pas fait attendre.

"Par suite de cette complicité plus ou moins involontaire, sur 30 individus bien connus pour faire partie de cette association, 5 seulement ont pu, après longtemps, être arrêtés, et enfin, après diverses procédures, être amenés devant la Cour d'assises de Rome. Les débats, qui vont s'ouvrir, seront pleins d'intérêt."

25

Un mot d'avis aux contrefacteurs.—La vaste réputation des amers de Hostetter pour l'estomac nous oblige de rappeler de temps en temps à certaines personnes qui sont faibles et qui se laissent facilement entraîner hors du droit chemin, que l'imitation du dit article est une offense punissable, et nous saisissons, en conséquence, l'occasion pour dire à tous ceux que cela peut concerner, et qui sont engagés souvent à remplir nos bouteilles de rencontre pour vendre au public une fausse préparation donnée par eux comme la nôtre, qu'ils seront poursuivis et punis suivant toute la rigueur des lois. Nous réussissons toujours à établir le fait, ainsi que le prouvent les archives des cours de police de la Nouvelle Orléans.

Avis aux acheteurs.—Un magnifique timbre, d'une gravure très fine, du Revenu Intérieur des Etats-Unis (special proprietary) couvre le bouchon de chaque bouteille des amers de Hostetter, et est attaché aux deux côtés du col de ces bouteilles. Tous les amers donnés comme ceux de Hostetter sans ce timbre sont contrefaites.

Succès basé sur le mérite.

Les droguistes—qu'ils vendent en gros ou en détail—disent généralement qu'aucun des remèdes offerts au public américain a jamais, en si peu de temps, trouvé autant d'acheteurs que le Golden Medical Discovery du Dr. Pierce. On ne saurait prétendre que cette popularité soit due à une publicité plus grande que celle qui a été donnée à d'autres médicaments, car tel n'est pas le cas. L'explication du succès dont nous parlons se trouve dans les merveilleuses guérisons opérées par le Medical Discovery dans des cas de bronchites, de maux de gorge et d'affections pulmonaires; ajoutons que la science n'a encore rien inventé de semblable pour purifier le sang—propriétés qui en font un remède souverain dans les maladies de foie et celles qui proviennent du sang, telles que scrofules et maladies de la peau.

Le Medical Discovery non seulement réalise les espérances des personnes qui y ont recours, mais les surpasse de beaucoup. Ceux qui lui sont redevables de leur guérison sont des annonces *vivantes*. Aussi n'est-il pas étonnant que le pharmacien qui tient à plaire à sa clientèle ait toujours à leur disposition une grande quantité de ce précieux remède.

Jesup, Iowa, 5 mai 1873.

Au Dr. R. V. Pierce,

Cher monsieur—Nous vous annonçons avec plaisir que vos remèdes se sont vendus infiniment mieux que nous le pensions. Nous les considérons comme les meilleurs qu'il y ait. Tout le monde en fait l'éloge.

2juin—6f v&e   R. L. SMITH & Co.

DUCO—DUTERTE. Par le Révérend J. Moynihan, mariés à l'Eglise de St-Jean Baptiste mardi 23 juin 1874, ARMAND DUCO, natif de France, et LOUISE DUTERTE de la Nouvelle-Orléans. Pas de cartes.

Décédé le 27 juin 1874, à 5 heures du matin, MARQUETTE VINSONNEAU, natif de France, âgé de 28 ans, et résidant à Versailles.

L'article 17 de la Société d'Assistance Mutuelle de St-Maurice, fait un devoir strict à chaque membre d'assister aux enterrements.

Le convoi mortuaire partira aujourd'hui à 9 heures du matin, de l'asile de la société, rue Hancock, où le corps se trouve exposé.

Par ordre du Président.

LOUIS MASPERO, Secrétaire.

Décédé, hier soir, à minuit, à l'âge de vingt-huit ans, JOHN SCHWENCK, né en Allemagne, fils de Nicholas Schwenck. Les funérailles auront lieu aujourd'hui, dimanche, à 4 heures P. M. Le convoi partira de sa dernière résidence No 562 rue des Magasins. Les amis et connaissances ainsi que les membres de la Société Française de Bienfaisance de Jefferson City, sont priés d'assister aux funérailles.

Décédé, hier à 9 heures et demie P. M., JAMES CASIMIRE, âgé de 11 mois, fils de Armand H. DUHART et de Octavie LAFONTA. Les amis et connaissances des deux familles sont priés d'assister à l'enterrement qui aura lieu cette après midi à 4 heures.

Le corps est exposé rue Espagne 191 entre Urquhart et Girod.

De la part de la famille.

Société Française de Bienfaisance et d'Assistance Mutuelle de la Nouvelle-Orléans.—Décédé, hier soir à 3 heures, le sociétaire JOSEPH SCHOMBARD, âgé de cinquante cinq, natif de Marienheim.

Les membres sont priés d'assister à ses funérailles qui auront lieu aujourd'hui, dimanche, 11 heures A. M.

Le corps est exposé à l'Asile.

Par ordre du Président, J. Girod,
Le secrétaire pro tempore,
Nlle Orléans, 28 juin 1874.   L. SIMON.

SERVICE FUNÈBRE.

Un service funèbre sera célébré mardi le 30 juin à 7 heures du matin, à l'église Ste-Anne, pour le repos de l'âme de feue LOUISE ELIZA MEYNIER, épouse de Louis A. Godefroy.

Les amis et connaissances des familles Godefroy, Meynier, J. A. Delliano, Cucullu et Mazorat sont respectueusement invités à y assister.

ENTREPOT DE TAPIS.
17..........Rue de Chartres..........17
A. BROUSSEAU.
Importateur et Marchand en gros et en détail.
TAPIS—1000 rouleaux, anglais et américains.
TOILES CIRÉES, pour planchers et tables.
NATTES—blanches, à carreaux et fantaisie.
STORES, Corniches, couvertures de tables et de pianos.
RIDEAUX en dentelle et dentelle Notthingham.
BROCATELLES, COTELINES, terries, reps, &c.
CRIN, guimpe peluche, &c., &c.
28juin—2PP D&V

Système Randon.
Il est bon de faire savoir au public que F. RANDON, teinturier, rue Bourbon près Bienville, est l'auteur d'un système nouveau et infaillible pour le parfait nettoyage et la remise à neuf des couvertures de laine blanche, quel que soit leur mauvais état et à quel que usage qu'elles aient servi. Elles sont purifiées au moyen d'agents chimiques qui n'en altèrent pas le tissu, et on peut les conserver jusqu'à l'hiver sans que les insectes puissent les attaquer. A ce sujet, F. Randon défie toute concurrence, et il invite même les personnes compétentes et autres à visiter ses ateliers, et, plus particulièrement, l'exécution de son système, lequel n'est pratiqué ni ici ni en Europe. On peut voir chez lui des spécimens de nettoyages terminés, comparés avec des couvertures qui ne le sont pas encore. 11juin—1mPP

A louer
L'ÉLÉGANTE MAISON DE RÉSIDENCE, à trois étages située à l'encoignure des rues Royale et St-Philippe, ayant toutes les améliorations modernes y compris gaz, maison à bains, etc., etc. Une magnifique véranda tout autour de la maison et à chacun des étages, faisant face à la rue Royale et à la rue St-Philippe.
Le tout sera loué à un bon locataire à raison de QUARANTE PIASTRES SEULEMENT, par mois.
S'adresser à nos magasins encoignure Royale et St-Philippe, ou au No 203, rue du Canal, entre Bourgogne et Remparts.
THEODOR DANZIGER & SONS.
24 juin—26 et 28.

Democratic Broom Rangers.—Attention Balayeurs.—Assemblée générale au "COLISEUM HALL," No 51, rue Bienville, entre Chartres et Passage de la Bourse.

Ce DIMANCHE, 28 juin 1874, à midi précis, à l'effet de procéder à l'inscription sur le Roll des Votants qui désirent faire partie de ce club et le réorganiser.

Par ordre de   A. L. TISSOT, Président.
GEO. E. FORSTALL, Secrétaire.   28 juin—1f

AVIS IMPORTANT.
Aux Contribuables Délinquents.
Seulement deux jours de plus pour payer
Les taxes d'Etat arriérées en Mandats.
Après quoi, il faudra les payer en monnaie courante. Adressez-vous immédiatement, à BARNETT & CAMMACK, Courtiers,
27juin—2f PP.   No 12 de la rue Carondelet.

La maison Zimmermann,
FONDÉE en 1844, par le père du jeune bijoutier qui en est maintenant le seul propriétaire, a reçu pendant les derniers deux mois, les plus riches et les plus nouveaux produits qu'offrent les fabriques européennes et américaines.
"M. O. H. Zimmermann, descendant d'une ancienne famille catholique de "Cologne sur le Rhin", a, après une absence de plus de deux années, repris la conduite de son établissement, et tâchera de plaire aux acheteurs, en offrant des nouveautés d'un choix très rare à des prix très raisonnables.
Les réparations de montres seront exécutées de la manière la plus consciencieuse par d'habiles horlogers, et tout bijoux réparé par cette maison paraîtra complètement neuf.
Les commandes pour argenteries seront exécutées avec soin et dans le dernier genre.
Nos lecteurs feront bien d'examiner le grand choix de marchandises qu'offre la maison Zimmermann, et nous sommes convaincus que les prix modérés ainsi que l'excellente qualité des articles plairont à tout le monde.
28 juin—2f—D.J.

Lac Pontchartrain—Jardin Dénéchaud.
THEATRE D'ETE.
DIMANCHE, 28 JUIN 1874.
TROISIÈME REPRÉSENTATION
Avec le concours de M. OCT. GUILLET.
Intermède complètement nouveau.
Prix d'entrée..........25 Cts.
On commencera à 7 h. précises, on finira à 9.
28juin—1f

Mesdames! N'oubliez pas de Visiter les Vaste Magasins de
DANZIGER,
No 203, rue du Canal, entre Bourgogne et Remparts,
—Et—
Nos 228 et 230, rue Royale, coin St-Philippe.

Bargains Extraordinaires!
afin d'écouler les marchandises actuellement en magasin avant d'en recevoir de nouvelles.
Calicots, Cotons, Grenadines, Etoffes pour robes de toutes descriptions, Etoffes blanches, Etoffes noires et tout genre d'étoffes, seront vendues sans égard aux prix contants. Ces marchandises doivent être vendues avant le 4 juillet.
Si vous désirez de jolies étoffes pour robes, allez chez DANZIGER, et vous y trouverez, à des prix reduits, les marchandises suivantes:
Linon toile de 15 à 20 cents la yarde; Linon victoria couleur, d'une largeur de 1 1/4 de yarde, à 10 cents la yarde, valant 35 cents; Grenadines à 8 cents la yarde; Grenadines, Tussores, Japonaises, Poplines et Poplinettes, à 12 1/2 cents la yarde, valant 25 cents, etc., etc.
Pour les meilleurs marchés en broderies, Allez chez Danziger.
Nous venons d'ouvrir:
2,000 yardes de bordures de Hambourg.
achetées à vingt-cinq cents à la piastre; et nous avons conclu de laisser notre clientèle et le public profiter de cet énorme sacrifice, en les vendant à 10, 12 1/2 et 15 cts la yarde, au lieu de 25, 35 et 40 cts., leurs valeurs réelles. Quoique sur le point de recevoir du stock, nous n'avons pas cru devoir laisser échapper une pareille occasion.
Nous avons aussi:
5000 Jupons de Linon en couleur, bien confectionnés, et valant $1 50, à 50 cts.
500 douzaines bas blancs finis, doubles aux deux extrémités, et valant $5 la douzaine, à $3 50.
500 douzaines gants fil d'Ecosse à 1, 2, 3 et 4 boutons.
Pour compléter l'assortiment, nous en avons reçu de toutes les grandeurs, à 25 c. la paire.
1 caisse 10/4 sheetings à 25 cts.
2 caisses cotons blancs, à 7 cts.
2 caisses 4/4 cotons blancs, à 10 cts., le meilleur que l'on puisse trouver en ville à ce prix.
5 caisses coton Londsdale fini, à 12 1/2 cts.
3 caisses étoffes imprimées, bonne qualité et couleur solide, à 8 cts.
Etoffes blanches de toutes les descriptions d'une excellente valeur, telles que:
Nansous unis et à raies, Bishop et Victoria Lawns, Anglaises et Françaises, Mousseline Suisse réelle 4/4, 5/4, 6/4 et 8/4, étoffes Suisses, à pois, Nansous de l'Inde, Tarlatanes, etc., etc.
En outre,
Nous offrons à 25 et 30 cts., un lot de Nansous blancs à raies que nous vendions 50 et 60 cts.
Toiles blanches à 25 cts. valant 50 cts.
Draps en toiles, taies d'oreiller, serviettes de table, Damas, rideaux Nottingham, moustiquaires de bobinet, devants de chemises
Et autres articles qu'il serait trop long d'énumérer, à des prix très réduits, pour du comptant, chez
DANZIGER.
Au Nos 203 de la rue du Canal, entre Bourgogne et Remparts.
Et aux Nos 228 & 230 de la rue Royale, angle St-Philippe.   28juin—

L. LANGE,
164..........RUE DU CANAL..........164
(En face le Théâtre des Variétés.)
Persuadé que ce n'est qu'en vendant bon marché qu'une nouvelle Maison peut se faire connaître, je suis décidé à ne m'arrêter devant aucun sacrifice pour satisfaire mes nombreux amis et attirer le public dans mon magasin.
Je vendrai donc à partir de demain LUNDI et les jours suivants, tout mon stock à des prix très réduits.
J'offrirai: Un assortiment complet d'Etoffes pour Robes à 10, 12 1/2, 15, 20 et 25 cts., la yarde.
Coton Blanc, une yarde de large à 8 cts., la yarde.
Serviettes par fil à 50 cts la douzaine.
Toile Blanche pour chemises à 30 cts., la yarde.
Toile imprimée do à 35 cts., do.
Grenadine Soie noire à 45, 50, et 80 cts., la yarde.
Bonneterie, Mouchoirs fil, Articles pour Mousquetaires, &c., &c., à des prix tout aussi avantageux.
Bonnes Indiennes à 7 cts., la yarde.
18 juin—1f

Louisiana Savings Bank
AND SAFE DEPOSIT COMPANY,
Au No 51 de la rue du Camp.
Nouvelle-Orléans, 27 juin 1874.
Cette banque ayant augmenté son Capital et l'ayant porté à
Un demi million de piastres,
offre une excellente garantie à ses déposants en mettant cette somme entre eux et la possibilité d'une perte.
C'est le moment d'ouvrir des comptes dans le département des épargnes, car un nouveau trimestre commence le 1er juillet, date à partir de laquelle, un intérêt de SIX pour cent sera alloué.
L'intérêt des 6 derniers mois sera payé, sur demande, à dater du 4 juillet.
E. C. PALMER, président,
JOHN S. WALTON, Caissier,
28 juin—

Aux Dames! Aux Dames!
Le "Metropolitain" de Juin.
CONTENANT LES
Modes d'Eté;
LES CELEBRES
PATRONS EN PAPIER
DE
BUTTERICK & CO.,
viennent d'être reçus et sont en vente au
No 89, de la rue du Canal.
27juin—1f PP.   W. E. COOPER, agent.

Pianos
Le plus grand stock, le meilleur assortiment, les prix les plus modiques et les conditions les plus avantageuses qu'on puisse trouver à la Nlle-Orléans et au Sud. Pianos carrés de Steinway, Knabe et Haines; pianos droits de Steinway, Hüthner, Westermayer et Pleyel. Pianos de rencontre à très bon marché. La réparation des pianos est confiée aux ouvriers les plus habiles.
LOUIS GRUNEWALD,
A la salle Grunewald, No 18 de la rue, Baronne.   22juin—1f.

Avis Important aux Boulangers.
Chaque boulanger tient beaucoup à faire du beau et bon pain; pour y parvenir, il faut qu'il emploie le
Levain comprimé de Fleischmann & Co.
qu'il peut avoir frais, tous les jours, au
No 16 de la rue de Chartres.   28juin—1f

Demande de Blanchisseuse.
On demande immédiatement, une blanchisseuse au No 156 de la rue de Chartres. On en préférerait une qui n'est pas mariée.   28juin

Hurrah   Hurrah
4 Juillet.
POUR LES PASSES.
Str BRADISH JOHNSON.
Partira pour le bas du fleuve, Samedi 4 juillet, à 11 heures du matin et reviendra lundi matin, donnant une bonne occasion aux voyageurs de voir et admirer les superbes habitations qui s'y trouvent, ainsi que les Forts et le canal du Fort St-Philippe. Le prix du passage est de $7 00 pour aller et revenir. S'adresser à bord du bateau, en face de la rue Conti ou au No 33 rue Peters entre Douane et Bienville pour billets ou informations.   2 juin—28, 30, 2, 4.

A Vendre.
2 MACHINES et une chaudière, une machine de la force de 30 chevaux, avec pompes, tuyaux à vapeur et à eau, en cuivre; une machine de la force de 20 chevaux; une chaudière à double bouilleur, diamètre de 42 pouces, tuyaux de bout de 26 pieds de long, une soupape de sûreté, etc. On peut voir le tout au "Foerster Rice and Corn Mills." No 34 de la rue Adèle, 4me District, ou l'on peut avoir des renseignements en s'adressant au nouveau "Rice and Corn Mill." Nos 109 et 111 de la rue Julie, 1er District.   28juin—1m

Aux Entrepreneurs.
Le soussigné demande des propositions pour réparer une bâtisse de la rue Commerce, près St-Joseph. Il se réserve le droit de les rejeter en partie ou en totalité.
A. THOMSON & Co.,
28juin—3f   Au No 48, de la rue Tchoupitoulas.

Il n'y a pas de vilaine femme avec de belles dents.
Dr EUGENE E. SOUCHON, Encoignure Bienville et Royale.
A l'honneur d'informer ses nombreux amis et le public en général qu'il a transporté son office et domicile à l'encoignure Royale et Bienville, qu'a occupé pendant de longues années le Dr. Duperron fils de feu Dr E. Souchon dentiste, il espère que ceux qui ont connu et apprécié son père, voudront bien lui continuer la même bienveillance. Il se recommande, d'ailleurs, d'un diplôme qu'il possède depuis trois ans qu'il exerce.
27 juin—3 mois.

Potion du Dr Brodie.
Nous sommes en pleine saison de diarrhées et de maladies d'intestins; chaque famille devrait donc avoir la
POTION DU Dr BRODIE.
Elle a un goût agréable, on peut la donner, en toute sureté, aux enfants en bas âge, et elle guérit toujours. L'action en est douce et n'est jamais suivie de la constipation. On peut sauver plus d'une existence en ayant recours à temps à cette préparation.
A vendre par tous les pharmaciens.
I. L. LYONS,
(Successeur de Ball & Lyons) propriétaire,
Au coin des rues Camp et Gravier.
6juin—1m—PP

Enorme affluence!
Pour acheter des marchandises sèches.
CHEZ
J. TURCOTTE
158..........Rue du Canal..........158
Bâtisse Blanche, coin Baronne, à côté de la N. O. Saving Institute.
De plus grands avantages que jamais.
NOUS continuerons à vendre,
LUNDI, 29 JUIN.
Notre stock entier de dry, goods, au-dessous du prix coûtant. Toutes nos marchandises ont été achetées au comptant et sont marquées si extraordinairement bas que la concurrence est positivement impossible.
Voici quelques-uns de nos prix:
10 caisses des meilleures indiennes américaines à 8 1/2 la yarde.
10 caisses coton blanc et écru, à 7 1/2 cts la yarde.
12 caisses coton blanc et écru 4-4, à 9 1/2 cts la yarde.
8 caisses linon toile imprimé, à 15 et 17 1/2 cts la yarde.
5 caisses Grenadines assorties, de 12 1/2 à 20 cts la yarde.
200 pièces jaconat à carreaux, de 12 1/2 à 15 ct la yarde.
400 pièces nansous rayés à 20 et 25 cts la yarde.
500 pièces organdis, français à 50 cts à la piastre la yarde.
300 pièces toile d'Irlande imprimée, à 22 1/2 cts la yarde.
100 pièces toile d'Irlande blanche, à 22 1/2 cts la yarde.
200 pièces vraie platille toile, à 30 cts, valant 50 c.
200 pièces toile de Bretagne et créas au-dessous du prix contant.
400 douzaines bas en fil de Liste français, à $8 qui se vendaient autrefois $15, etc, etc.
Les dames, les marchands de la campagne et les planteurs sont invités à venir examiner notre stock. Ce sera probablement la seule bonne occasion, cette année, d'acheter des marchandises de qualité supérieure à
50 CENTS à la Piastre.
AUCUN ARTICLE n'est réservé.
TOUT LE STOCK doit être vendu avant le 10 du mois prochain.
J. TURCOTTE, rue du Canal
28juin—

Consolation pour les jours de chaleur, au magasin de
S. N. MOODY,
Six chemises champions pour $9,
même coupe et même façon que celles qui ont remporté les Premiers Prix.
Six Chemises, Champion tout toile, pour......$8
Chemises de peau de saison à......50c.
Caleçons de saison à......75c.
Gants de saison à......25c.
Cravates et Nœuds d'été à......25c.
Mouchoirs batiste......25c.
Bretelles Elastiques à......25c.
Excellentes Chaussons anglais à......25c.
Devants de chemises en toile fine à......25c.
Et la plus belle

Lingerie de messieurs
qu'il y ait au sud—à un
Bon Marché
tout aussi étonnant.
La maison fait des chemises sur commande en trois jours.
Souvenez-vous du Dépôt de Chemises Champion, de
S. N. MOODY,
Au coin des rues Canal et Royale.

Compagnie d'Assurance Hope.
LA NOUVELLE-ORLEANS.
INCORPORÉE EN AVRIL 1857.
Bureau, No 21, rue du Camp.
Capital payé......$250,000 00
MONTANT des DIVIDENDES PAYÉS......380,921 00
Actif......276,069
La Compagnie assure contre les risques Feu, de Mer et de Rivières aux plus bas taux et accorde aux assurés le privilège de choisir entre une remise au comptant sur leurs primes, ou une participation dans les profits.
L'assuré, quelque petite que soit sa prime, peut donc avoir un intérêt dans les profits sans être actionnaire.
Les pertes sont réglées promptement et équitablement.
H. PEYCHAUD, Président,
JNO. I. ADAMS, Vice-Président
LOUIS BARNETT, Secrétaire.   [illegible]—D—PP

The People's Insurance Company OF NEW ORLEANS.
Bureaux: rue St-Pierre No 5 (Bâtisse Pontalba).
Assure contre les Risques de Feu, Rivière et Marine.
R. M. DAVIS, Président,
A. SOCOLA, Vice-Président,
A. GRANGER, Secrétaire.
Comité de Finance:
A. Socola, Jos. Mizzi,
N. A. Llambias, Ernest Fragst,
B. Saloy.
Directeurs:
R. M. Davis, A. Haber,
A. Socola, R. Dumestre,
J. Sambola, S. Cambon,
J. K. Gourdain, M. Berwin,
N. A. Llambias, Ernest Fragst,
Jos. David, V. Bazzalora,
F. Jaufroid, B. Saloy,
J. J. Reiss, J. B. Solari,
G. W. Dunbar, J. Newhauser,
D. Hughes, Jos. Mizzi,
F. Sancho, M. Drazkovich,
H. Manuel,

BANQUE DU PEUPLE.
Nouvelle-Orléans, 6 janvier 1872.
Le CONSEIL des Directeurs et les officiers de cette Banque comprennent les personnes suivantes:
A. SOCOLA, JOS. DAVID,
F. JAUFROID, G. W. DUNBAR,
M. BERWIN, J. J. REISS,
N. A. LLAMBIAS, J. K. GOURDAIN.
R. M. DAVIS, Président.
NUMA LANDRY, Caissier
janv 74—an 1D

AVIS.—Bureaux du Board des Assureurs.—Nouvelle-Orléans, 9 juin 1874.—AUJOURD'HUI, à une réunion de ce Board, la résolution suivante a été adoptée à l'unanimité:

Il est résolu qu'une réclamation quelconque basée sur nos polices d'assurance contre l'incendie ne sera payée que soixante jours après preuves satisfaisantes d'un incendie—excepté quand il s'agira de sommes n'excédant pas mille piastres—pourvu que l'incendie n'ait pas éclaté sur les lieux.

La résolution suivante a été adoptée le 18 Octobre 1873:

Il est résolu que les inspecteurs d'incendies sont requis de s'assurer judiciairement de l'origine de tous les incendies, conformément à l'acte de la Législature No 158, section 4, A. D. 18-5.

Les compagnies suivantes constituent le Board des Assureurs:

Crescent Mut. Ins. Co., N. O. Mut. Ins. Asso., Merchants' Mut. In. Co., N. O. Mut. Ins. Co., Factors' and Traders' Ins. Co., Peoples' Ins. Co., Sun Ins. Co., Mechanics' & Traders' Ins. Co., Home Ins. Co., Union Ins. Co., Commercial Ins. Co., Delta Ins. Co., Teutonia Ins. Co., Hope Ins. Co., Hibernia Ins. Co., C. N. Weishans, Agent, Germania Ins. Co., P. A. Barker, Agent, Louisiana Ins. Co., S. A. Moritz, Agent.

Par ordre du Board,
GEO. MATHER, Secrétaire.
12 juin—1m—D.PP

Grande réduction de prix
AU MAGASIN DE
B. SEMBRE,
Coin St. Louis et Royale.
Articles pour hommes.
Reçu par le steamer St-Louis, un choix splendide de CHEMISES FRANÇAISES, de la célèbre maison Hayem de Paris.
Chemises Toile et devant toile
Chemises Coupeur en toile d'Alsace.
Chemises haute nouveauté, application fantaisie.
Devants de chemises brodés et unis
Caleçons, Gilets de Peau
Cols, Mouchoirs, Chaussettes
Cravattes, Cannes et Parapluies, etc.
Articles pour dames à prix coûtant.
Corsets français, Corsets français
Vraies Guipures noires
Eventails, Bijouterie & Jais, Ganterie
Stock complet de Mercerie
Spécialité d'Ombrelles, En tout cas
Bains de mer, etc., etc.
Articles de saison.
Hamacs Mexicains, Costumes de bains, voitures pour enfants.
Note.—L'annonce ci-dessus est sérieuse, nous prions simplement le public de venir s'assurer de la modicité de nos prix.
8juin—1m. mar. j. d.—PP.

Liquidation Positive.
P. MALLARD,
55 Rue Royale.
Désirant clore ses affaires pour cause de santé et devant terminer sa liquidation pour le 31 Décembre 1874, offre à sa nombreuse clientèle et au public en général son beau stock de meubles riche et ordinaire, ainsi que son riche assortiment de Glaces, de Bronzes, Pendules, Porcelaines, Crystaux et Articles de Fantaisie, Corniches, Rideaux, Etoffes pour meubles, Soieries et Stores et Prix de tout genre au dessous des prix de fabrique ou d'importation.
Les fabricants de meubles et tapissier trouveront un beau choix d'articles tels que Vernis anglais, américain, et poli, français, bois et placage de toutes sortes, tels que Palissandre, Bois de Rose, Grenadier, Acajou, Noyer, Citronnier, etc. Quincaillerie pour meubles, presses et outillage; établis et machine à moulure.
21 mai—3m MVD.—PP

MORRISON & WOODWARD.
M. B. MORRISON,   T. J. WOODWARD,
Autrefois Morrison, Buck & Co.

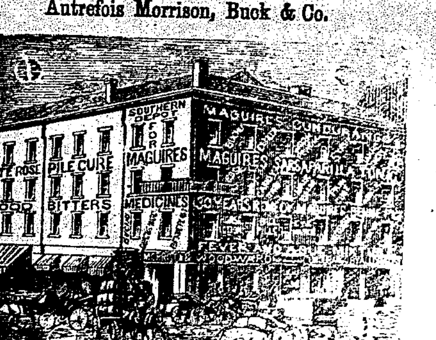

Marchands Commissionnaires,
AGENTS POUR
STRAIGHT KENTUCKY WHISKIES,
Agents des Fabricants et co-Propriétaires
DANS LES ETATS DU SUD,
DES
Médicaments de Familles de Maguire.
DEPOT DU SUD,
Coin Canal et Magazine,
NOUVELLE-ORLEANS.
On lit les témoignages suivants reçus tous les jours des citoyens bien connus de la Nouvelle-Orléans, de St-Louis et du Sud-Ouest.
LES GRANDES DÉCOUVERTES MÉDICALES DU SIECLE.
MAGUIRE'S CUNDURANGO.
LE GRAND RÉGULATEUR DU FOIE ET DU SANG.
BENNE PLANT,
POUR LA DIARRHÉE, LA DYSSENTERIE, LE CHOLÉRA, LES MALADIES D'ÉTÉ, LE DÉVOIEMENT, LA DENTITION, GRAND PRÉSERVATIF DU CHOLÉRA ASIATIQUE.
SARSAPARILLA TONIC,
TONIQUE INCOMPARABLE, PURIFIE LE SANG ET RENOUVELLE LE SYSTEME.
Cordial délicieux au goût, combinant les vertus de la Salsepareille, du Yellow Dock, du Teillingia, du Calesaya, du Burdock, du Wahoo, du Blood Root, etc.
Le Condurango de Maguire n'a aucun rapport avec le soi-disant remède contre le cancer connu sous le même nom et qui n'est que l'extrait fluide (dans son état de crudité) de cette substance végétale, tandis que le
CUNDURANGO DE MAGUIRE
est un composé végétal, préparé scientifiquement par James Maguire, chimiste éminent de St-Louis, et qu'il exerce les effets les plus merveilleux sur le système, chose que nous pouvons prouver à la satisfaction des incrédules.
Le conseil important aux personnes domiciliées dans les districts inondés sera la lettre suivante signée par un ancien facteur de coton et marchand commissionnaire de la Nouvelle-Orléans:
[illegible] 20 mars 1874.
Paroisse d'Ouest Bâton-Rouge, Louisiane.
Messieurs,—A mon retour chez moi, j'ai eu l'occasion de faire usage des Bitters Condurango de Maguire. Mon palefrenier avait le frisson. Je lui donnai une dose du remède, et l'effet en a été si complet, que ni la personne ni le frisson ne sont revenus. Je suis sujet, à cette époque de l'année, à des attaques bilieuses et j'ai recours aux Bitters Condurango. Ces Bitters ont dissipé la sensation de langueur que j'éprouvais. Il expulse la bile du système, sans provoquer d'irritation. J'ai connu MM. Maguire toute ma vie: ce sont des hommes d'une haute intégrité, des chimistes renommés, et je suis persuadé qu'ils conserveront à leur médicaments toute leur pureté et toute leur valeur actuelle. Je considère le Condurango pour les cas de fièvre, l'extrait de la Plante Benne pour les affections de l'intestin comme des remèdes inestimables sur les habitations, surtout dans les districts inondés, où ces maladies sévissent si cruellement après la disparition des eaux. Veuillez m'envoyer une douzaine de flacons du Condurango, une douzaine d'extraits de la Plante Benne et une douzaine de la Salsepareille-Tonique.
W. VON PHUL.
A MM. Morrison & Woodward, coin Magasin et Canal, Nouvelle Orléans.
Bureau de Robert L. & Wirt Adams, No 41 rue Union, Nouvelle Orléans, 21 mars 1874.
Messieurs Morrison, Woodward & Co., Nouvelle-Orléans.
Messieurs,—Depuis plusieurs années, je souffrais d'une maladie du foie et de la dyspepsie, qui ont ensuite dégénéré en jaunisse. L'été passé, j'ai suivi les ordonnances de deux des médecins les plus éminents de cette ville; et ma famille et mes amis considéraient que ma guérison était à peu près impossible. Je suis allé alors aux sources de l'Etat du Mississippi, près de Summit; et après y avoir fait un séjour d'un mois, je suis revenu tout aussi malade et fort affaibli. Je fus alité pendant trente jours et obligé de garder la chambre. Enfin, ma femme perdant tout espoir pour moi de guérison manda près d'elle quelques-uns de mes amis du Mississipi. A peu près à cette époque, son attention fut appelée sur le Maguire's Condurango Liver and Blood Bitters, dont elle acheta une bouteille. J'en fis usage et je ne tardais pas à voir mes fonctions digestives se rétablir et l'appétit revenir avec énergie. Depuis plusieurs mois, le peu de nourriture que je prenais était rejeté sans avoir été digéré. Persuadé que je dois la vie et la santé à l'usage du Condurango Bitters, j'écris ceci pour le soulagement du malade, et non pas comme une réclame pour votre médicament. Si vous croyez que la publication de ma lettre peut vous être de quelque utilité ainsi qu'au public je vous autorise pleinement à en faire l'usage qu'il vous plaira.
Votre dévoué, ROBERT L. ADAMS.
MAGUIRE'S CUNDURANGO.
Nouvelle Orléans, 28 avril 1874.
Messieurs Morrison & Woodward, coin Canal et Magasin.
Messieurs—Ayant fait usage du Maguire's Cundurango Liver Kindney and Blood Bitters, et en ayant éprouvé le plus grand bienfait, nous désirons vous exprimer notre haute appréciation de ses vertus particulièrement comme modificateur, dépurateur, diurétique et purgatif agissant aussi directement que le Calomel, le blue mass et d'autres préparations mercurielles, sans cependant avoir les effets irritants et dangereux de ces derniers remèdes. Persuadés que votre médicament possède toutes les vertus qu'on lui reconnaît nous le recommandons à tous ceux qui souffrent de l'Indigestion, de la Constipation, des Maux de tête, de la Fièvre en frisson et d'autres maladies causées par la paresse du foie et des reins.
James F Casey Collecteur de la Douane.
Johnson Armstrong, 53 Camp.
Jack Wharton,
Robert L. Adams, de la maison Robert L. & Wirt Adams
B P Ethel, 73 Poydras
John F Thomas, 108 Camp. Gazette Office.
G A Hamilton, Mail Agent, Katie and Lee.
Mason Pilcher, 109 Customhouse.
Peter Moran, (Page et Moran),
Robert Chapsky, 44 Magazine.
Silas Weeks, 48 Carondelet.
C A Green, 52 Union.
J N Harrison, 209 Camp.
A S Davidson, Canal Street Ferry.
Charles Grice, steamer Natchez.
Chas H E Colton, 231 St Mary.
Jas Littlejohn, 79 Natchez.
S Pescay, 22 Joséphine.
A C Pierpont, 6 0 Camp.
John M Burrows, 72 Gravier.
P J Punch, Propriétaire et Editeur du Merchants and Brokers Price Current.
Charles R Railey, 38 Magazine.
R W Young, 19 Camp.
E K Converse, 54 Magazine.
J Janney, 117 Commune.
L J Doise, 63 Baronne,
J P Harrison, Jr. 64 Baronne,
J W Davis de la maison Davis & Freret.
H Carter, Canal Street Ferry.
R A Owen, steamer Natchez.
F B Green, coin Perdido et Freret.
Edward Newman, Third et Baronne.
James H Hummel, Our Home Journal.
W S Mount, Carondelet et Union.
Thos J Woodward, 94 Constance.
John A Russell, 2, Second
Thomas O'Neil, 143 Common.
D A Wilson, Agent Air Line Piedmont R R.
Thos A Harris, Editeur Weekly Times.
Rev A J Tardy 236 Joséphine.
Jno G Parham, de la maison J U & M M Payne & Co.
J. R. McConnell, 290, Philip.
Lisez le témoignage suivant de feu le Rév. P. de Smet, le célèbre missionnaire Indien:
Université de St-Louis, 9 juin 1872.
MM. J. & C. MAGUIRE.
Un long usage de votre excellent extrait de la Plante Benne, m'autorise à dire que c'est un très bon remède pour toutes les maladies de l'intestin, ainsi que vous le déclarez. Toutes les fois que je l'ai employé, je suis heureux de pouvoir vous assurer qu'il a déterminé un soulagement immédiat.
Votre Ami, P. J. DESMET, S.J.
Ajouté par le P. Rév. Evêque Ryan:
J'endosse pleinement le témoignage du Père de Smet.   P. J. RYAN.
Nous pouvons aussi référer le public à Son Excellence B. Gratz Brown, gouverneur du Missouri
L'hon. Frank P. Blair, sénateur des Etats-Unis;
L'hon. Joseph Brown, maire de la ville de St-Louis;
et à beaucoup d'autres qu'il serait trop long de nommer.
Nous envoyons avec plaisir par la malle sans frais aucuns, des circulaires à ceux qui nous expriment le désir de les recevoir.
31mai—Dim—Sa—Mar

Consulado de la Republica Mexicana.

Por el quinto Juzgado civil de la ciudad de Mexico se cita á Don Prisco Ortiz, para que por si ó por medio de apoderado comparezca ante el Juez de dicho tribunal en el término de noventa dias, contándose estos desde el 11 de Mayo último.

Nueva Orleans, junio 23 de 1874.
L. M. AVENDAÑO, Cónsul interino.
23 junio—7

Ecole German-American,
88.........rue Bourgogne.........88
entre St-Louis et Conti,
Français, Anglais, Allemand, Géographie, Arithmétique, Histoire, Dessin, Histoire Naturelle.
L'école est ouverte pendant toute l'année sans vacances d'été.   27juin—2f

L'Union Française.
BUREAUX, RUE ST-LOUIS, No. 9.

Le public est informé que l'Union Française tient à sa disposition des cultivateurs, artisans et ouvriers en tous genres. Des livres sont ouverts pour recevoir les demandes des travailleurs et celles des personnes désirant les employer. Un cours d'anglais gratuit a lieu au siége de la société les Lundi, Mercredi, Vendredi soir à 7 heures.

Président,
11juin—   L. BRETON.

Avis.
Après une pratique à la Nouvelle-Orléans de vingt-cinq ans, je me suis décidé en considération de la triste condition des affaires, à donner des consultations gratuites à tout le monde dans les offices suivants; No 179 rue Baronne, encoignure Girod, de 10 à 12 heures a. m; No 4 rue Annonciation, près rue Delord de 1 à 2 heures p. m; coin Canal et Bourgogne de 3 à 4 p m.
DR. B. MAAS,
24 mai—1m   199 Canal

$10,000 de récompense
A LA PERSONNE, homme ou femme, qui ne trouvera pas ce qu'il lui faut en fait de machines à coudre au Dépôt de Machines à coudre de Gregg. Ces machines se louent à raison de $1 par semaine, et le montant du loyer est affecté au prix d'achat de toute machine que l'on pourra plus tard choisir. Les meilleurs accessoires, le fil, l'huile et les aiguilles pour toute espèce de machines, à vendre à meilleur marché que dans aucun autre établissement de la ville. Réparation de toute espèce de machines. Vieilles machines prises en échange. Venez examiner vous-mêmes, ou adressez-nous un mot pour que nous passions chez vous.
GREGG'S STEAMBOAT SEWING, Machine Depot, 4 Bourgogne, près Canal.
21juin—1m

J. A. HYVER.   F. T. OPLE.
HYVER & CO.
Fabricants de Chronomètres et de Montres,
Au No 66 de la rue Bienville, près Royale, Nelle-Orléans. Ils se chargent de la réparation de toute espèce de montres fines. La réparation des pendules, des boîtes à musique, &c., &c., fait l'objet d'une attention particulière.
Les prix sont des plus raisonnables.
10juin—1m

A Louer,
L'ÉTABLISSEMENT de Billards, 158 et 160 rue Gravier, bien connu sous le nom de salon de Billards de Miller.
Le loyer commence seulement le 1er Septembre A. C., mais celui qui loue l'établissement peut en prendre possession tout de suite. [illegible] l'ouvrira tout à fait réparé et fourni des tables nouvelles et d'après les dernières améliorations.
23 juin—1m.   GEO. B. PITMANN.

A Louer,
Un magasin en briques à trois étages, avec croisées en fer. No 60 rue Decatur, à côté des Magasins Bleus occupés par Queyrouze & Bois. S'adresser au bureau de A. Pitot, avocat, No 17 rue Royale.   20 juin—1m

A Louer,
A la Baie St-Louis, près de l'Avenue Nicholson.
Un joli cottage renfermant six chambres, meublées en grande partie, avec deux chambres à domestiques, wharf et cabane, à bain, jardin planté d'arbres fruitiers, etc. Prix pour la saison, $150 seulement. S'adresser sur les lieux au propriétaire, C. Attaway, Baie St-Louis, en descendant à l'Avenue Nicholson.
16juin—1m.

Banque d'Epargne des Citoyens,
GRUNEWALD HALL.
No. 22 rue Baronne,
J. L. GUBERNATOR, Président,
M. BENNER, caissier.
Les dépôts faits par les femmes mariées et par les enfants ne peuvent être retirés que par eux-mêmes ou d'après leur ordre. Les pères et mères ne sauraient agir plus sagement dans l'intérêt de leurs enfants qu'en faisant pour eux des dépôts payables à leur majorité: cela encourage les enfants à les augmenter toutes les semaines ou toutes les fois qu'on leur donne des habitudes d'économies qui les conduisent à la fortune. La banque reçoit des dépôts de 10 cents et au-delà; elle alloue un intérêt de 6 pour cent qu'elle paie semi-annuellement ou ajoute au capital.
Tous les dépôts sont payables sur demande.
1er mars—1 an

AUX GOURMETS.
CONFISERIE RESTAURANT.
Au coin des rues Conti et Bourgogne.
A. COUDREAU, propriétaire. Ayant ouvert une confiserie restaurant à l'endroit ci-dessus indiqué, je suis prêt à remplir toutes les commandes qui me seront adressées.
Je fournirai les repas aux familles, à domicile, aux conditions les plus avantageuses.
Et exécuterai promptement les ordres pour bals, soirées, mariages, lunches et piques-niques.
On trouvera toujours à mon établissement des gateaux, des crèmes à la glace et des biscuits glacés.
☞ SALON DE LUNCH.   4 juin—1m3fps

A la Renommée des Sirops.
73.........Decatur.........73
NOUVELLE-ORLÉANS.
Grande réduction de prix. Sirop au jus de fruits garantis.
GROSEILLE,
FRAMBOISE,
FRAISE,
LIMON,
ORGEAT,
VANILLE,
ANANAS,
SALSEPAREILLE
VINAIGRES FRAMBOISES, ETC., ETC.
10 mai, 4m—3 PS.

Guérison radicale de l'Epilepsie.
(Remède Secret.)
M. P. JEGOU, Docteur en Médecine, déclare qu'il est le seul dépositaire d'une poudre qui guérit radicalement l'Epilepsie, la Folie Epileptique, l'Hystérie, la Folie Hystérique et la Chorée ou danse de St. Guy. Afin que le public ne puisse avoir aucun doute sur ces guérisons étonnantes, le Dr. P. Jegou s'est mis à la disposition des Docteurs de l'hôpital de Charité et de ceux du bureau de Santé pour traiter gratuitement, à l'hôpital, les malades atteints d'Epilepsie. Un paquet de cette poudre a été déposé entre les mains des docteurs du bureau de Santé pour constater qu'elle n'est pas dangereuse.
Ce médicament précieux a été employé en France, avec le plus grand succès pendant plus de vingt ans, et les preuves les plus positives en ayant été données, le Dr. P. Jegou a cru rendre un service à l'humanité en se chargeant de faire connaître les effets merveilleux de cette poudre.
Consultations gratuites de 12 h à 2, et de 6 h. à 7, à la pharmacie de M. F. Clavel, encoignure St. Pierre et Dauphine.—Paiement après guérison radicale.   24 mai—1m

J. B. CAMORS & CO.
MARCHANDS DE FARINE
—ET—
Négociants Commissionnaires,
61.........RUE TCHOUPITOULAS.........61
NOUVELLE-ORLEANS.
29 juin—an

A la Cour de District des Etats Unis pour le district de la Louisiane—Dans l'affaire E. Marquez & Co., vs J. Block & Co., en faillite.—Avis à ceux que cela concerne—Les soussignés donnent avis qu'ils ont été nommés syndics de J. Block & Co., de la ville d'Opelousas, dans la paroisse St-Landry en l'Etat de la Louisiane, dans les limites du dit District—lesquels Block & Co. ont été déclarés faillis, sur la pétition des créanciers, par la Cour de District du dit District.

Date du 19 juin 1874.
A. BONNECAZE, A. MARKS, } Syndics.
20juin—20,21,28juil.

Tirage de Loterie de l'Etat de la Louisiane.
POUR LE 27 JUIN.—CLASSE No [illegible].

1er	2me	3me	4me	5me	6me	7me	8me	9me	10me	11me	12me	13me
16	19	28	17	5	50	41	72	13	34	27	56	[illegible]

Les tirages ci-dessus, publiés dans les principaux journaux, se font en public [illegible] dans les salons de la Compagnie.
En témoignage, nous apposons notre signature Nouvelle Orléans, Louisiane, ce, 27 juin 1874.
H. PERALTA
ADAM GIFFEN.
Commissaires.
☞ Méfiez-vous des fausses Loteries.

Salle Grunewald.
Grand Concert au bénéfice des Inondés.
LUNDI, 29 JUIN 1874.
Sous la direction des prof.
Rob. Meyer et G. Collignon,
Secondés par un chœur de soixante chanteurs et chanteuses et un grand orchestre, sous les auspices du comité suivant:
W. S. Pike, A. Baldwin, Jacob Hassinger, E. F. Faville-beuvre, A. Bader, Joseph Mitchell, B. T. Walsh, W. H. Stephens, E. A. Tyler, R. H. Yale, J. A. Gresham, Jos. R. Wilderman, W. E. Hall, M. Frankenbush, W. S. Brown, Josh H. [illegible], A. J. Doize, Rud Wrede, G. Portens, Jas Wallace, Edgar Nott, J. E. Austin.
PREMIERE PARTIE.
Le prof. R. Meyer, chef d'orchestre.
1° Ouverture de la Muette de Portici......Auber
2° Morceaux de Nabucco......Verdi
3° Solo pour violon, Airs Hongrois......Ernst
Mr. Canlier.
4° Air du Trovatore......Verdi
Chanté par Mme Comes.
5° Grande marche de Tannhauser......Wagner
SECONDE PARTIE.
Le prof. Collignon, chef d'orchestre.
1° Ouverture d'Oberon......Weber
Grand Messe, en sol......Weber
a Kyrie......Chœur
2° Ave Maria—solo de violon et accompagnement d'orchestre......Gounod
Chanté par Mme Comes.
b Gloria......solos, soprano et ténor
c Credo......chœur solo soprano
d Agnus Dei......solo alto
Dona Nobis......solo soprano
e Sanctus......Chœur
Benedictus......Chœur et chœur
Les solos seront chantés par Mme Comes et par Mlle Trudeau, soprani; Mlle O. Borremans, Alto; MM. J. Meteyé et A. Davis, ténors; C. Borremans, basse.
Prix du billet $1.—Places réservées 50 cts. extra.
On peut acheter des billets aux magasins de bijoux et au magasin de musique de Grunewald, No. 129 de la rue du Canal.   23 juin—

Hôtels, Restaurants, &c.

Warm Springs
COMTÉ MADISON, Caroline du Nord,
J. A. SAMPLE
Surintendant général.
Ancien propriétaire du LACLEDE Hotel Mobile, Ala.
Ce magnifique hotel, agrandi et remis à neuf l'hiver dernier restera ouvert pendant toute l'année.
Pension.—$40 par mois, $12 50 par semaine, $2 par jour. Enfants au-dessous de 10 ans et domestiques de couleur, moitié prix; service de diligence et express tous les jours. S'arrêter à Morristown sur le East Tennessee & Virginia Railroad pour se rendre aux sources.   10juin—1m

Sources de Bladon—Alabama.
Ces célèbres sources sont situées dans une première saine, à cent mille et à vingt-quatre heures seulement de la Nouvelle-Orléans, par chemin de fer et par bateaux. Les bateaux partent de Mobile tous les MARDIS et SAMEDIS soir, ils arrivent à Bladon le lendemain. Prix de la pension: $2 50 par jour, $14 par semaine et $50 par mois. Moitié prix pour les enfants et les domestiques de couleur. MM. Isaacson & Seixas, marchands de grocceries aux Nos 66 et 68 de la rue de la Commune, sont agents pour la vente de l'eau de Bladon; ils sont aussi autorisés à engager des arrangements pour les familles, pour la saison, et ils donneront les renseignements qu'on désirerait obtenir.
J. CONNER & CO. Propriétaires.
14juin—1m

Hôtel Shady Grove,
A BILOXI, MISSISSIPPI.
M. URBAIN RAMBAUT a l'honneur d'informer le public [illegible] en général, qu'il vient d'ouvrir son hôtel, et qu'on y trouvera le confort désirable. Ses prix sont des plus modérés.

Montgomery White Sulphur Springs.
L'OUVERTURE de ce célèbre établissement aura lieu le 1er juin. Les bâtisses ont été réparées et meublées d'une manière qui ne laisse rien à désirer pour le rapport du confort et de l'élégance. Les propriétaires n'ont rien négligé pour rendre le séjour des WHITE SULPHUR SPRINGS agréable à leurs pensionnaires, qui trouveront un bureau de télégraphe, etc. [illegible] des musiciens de l'Académie Navale d'Annapolis, a été engagé pour la saison.
Les voyageurs quittent le chemin de fer A. M. & O à Big Tunnel, et se rendent aux Sources (qui sont à un mille et demi de là) par un embranchement.   23mai—

Hotel et Restaurant
EAST PASCAGOULA.
Le soussigné ayant acquis le bâtiment si populaire Lake Hall, situé sur le bord de la mer, à East Pascagoula, annonce respectueusement à ses amis de la Nouvelle-Orléans et au public en général, qu'il en fera l'ouverture le 25 courant. La cuisine de la maison est excellente.
Prix: Par mois, $35; par semaine, $15; par jour, $2 50. Réduction libérale pour les domestiques et les enfants.
Il y a, à l'usage des pensionnaires, de belles chambres à bains et tous les autres agréments que peuvent comporter ces derniers.
23mai—3m   JOS. PACTEAU.

L'Hôtel de la Grand'Ile.
S'ouvrira le 6 Juin, pour la saison de 1874.
C'EST LE SEUL ENDROIT DU SUD où l'on prenne les VÉRITABLES BAINS DE MER SAC.
Prix de la pension: $50 par mois, $15 par semaine, $3 par jour. Conditions libérales pour les familles et les personnes qui passent l'été à l'hôtel. Il y a maintenant une nouvelle et excellente route (le chemin de fer de la Louisiane et du Texas de Morgan) jusqu'au bayou des Allemands, et de là, par le bateau à vapeur Bossier jusqu'à l'établissement. On voyage le jour. Pour plus de détails s'adresser à MM. C. A. Whitney & Co. et voir les petites affiches.
16mai—3m   E. MARGOT Propriétaire.

HOTEL DE L'EUROPE,
A Biloxi.
M. BOULO prévient ses amis et le public en général qu'il vient de réparer son établissement et qu'on y trouvera, à des prix modérés, tout le comfort désirable. Il se recommande aux voyageurs et aux touristes de la Nouvelle Orléans.
3mai—4m

Restaurant Cosmopolitain,
13 et 15.....RUE ROYALE.....13 et 15
Entre les rues Canal et Douane.
LOUIS CHAPLAIN, Propriétaire.
On y trouvera tout ce que la saison fournit de plus délicat et toute espèce de vins de choix; tout ce qu'il faut pour les Soirées, les Mariages, etc.
Il y a des Salons particuliers au premier; des Chambres élégamment meublées, à louer à la semaine ou au mois.
Le Restaurant est ouvert jusqu'à minuit.
3Mai—1an

Avis aux Contribuables.
DÉPARTEMENT DES FINANCES.
Hôtel de Ville. Nouvelle Orléans, 19 juin 1874.

Pendant le temps qu'il faudra pour dresser la liste des taxes de 1874 qui n'ont pas été perçues—liste qui doit être publiée—ce département au Conseil de ville y consentant—continuera à recevoir la taxe de 1874, sans y ajouter les pénalités, jusqu'au 30 juin 1874, inclusivement.

LOUIS SCHNEIDER, Administrateur des finances.
19juin au 30 inclus.

AVIS AUX CONTRIBUABLES.
TAXES DE VILLE ET D'ETAT
des années écoulées sont payées aux taux les plus bas possibles, par
BARNETT & CAMMACK, Courtiers,
10 mai—au 1 jlt.   Au No 12 de la rue Carondelet.

Avis important aux contribuables et aux personnes qui paient licences.
Bureaux du Percepteur des Taxes d'Etat, Sixième District, au No 201, de la rue du Canal, Nlle-Orléans, Lne.

Toutes les taxes d'Etat de l'année 1873 sont actuellement entre les mains du shérif [illegible]. Les taxes de 1872, [illegible] et les taxes de 1873 [illegible] à la perception des taxes.

H. H. HARRIS, Percepteur.
30mai—30f.

Important Notice to Tax and License payers.
Office State Tax Collector 2d District, No. 201 Canal Street, New Orleans, La.

All State taxes for the year 1873, are now in the hands of the sheriff, and must be paid immediately to save seizure and sale. All capital taxes, and License, for the present year may be found at the sheriff office. The taxes for the year 1872, now delinquent, and the taxes for 1873 on Real Estate, payable in 1874 must be paid under act 47, for the collection of the same.

H. H. HARRIS, Collector.
may 30—30f.

AUX Contribuables et aux propriétaires.
Je me charge de faire opérer le paiement des TAXES ARRIÉRÉES de VILLE et d'ETAT sous un escompte qui varie de 15 à 65 pour cent sur le montant de la Taxe.
Je me charge aussi de la LOCATION des PROPRIÉTÉS, et de la perception des loyers.
B. NAUTRE, No 79 rue Bienville.
8mai—1m